



UNIVERSITÄTS-  
BIBLIOTHEK  
PADERBORN

## **Universitätsbibliothek Paderborn**

### **Bauconstructions-Vorlagen der Baugewerkschule zu Höxter**

Zimmerconstructions

Bauconstructions-Aufgaben

**Möllinger, Karl**

**Cassel, 1876-1877**

Tafel XI. Klauenschiftung bei verschiedener Neigung der Anfallgebände.

**urn:nbn:de:hbz:466:1-15484**



Tafel XI.

Klauenschiftung  
mit im Verhältnis der abnehmenden  
Belastung aufwärts verschwächten  
Klaue.

Ansicht der Schiftung auf die Linie t-u

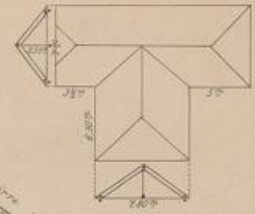
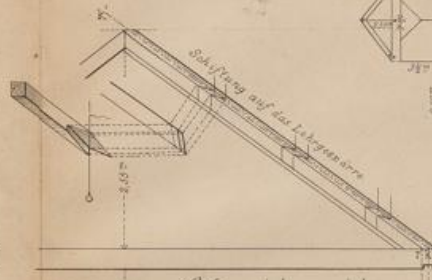
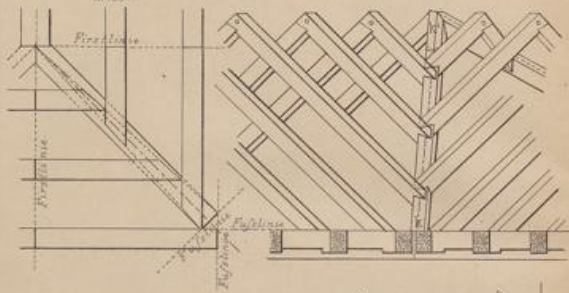

Aufgabe zur Klauenschiftung  
wobei alle Maße doppelt zu neh-  
men sind, und der Werkstoff im  
Maßstabe 0,01 = 1 m als Walm-  
dach zu behandeln ist.

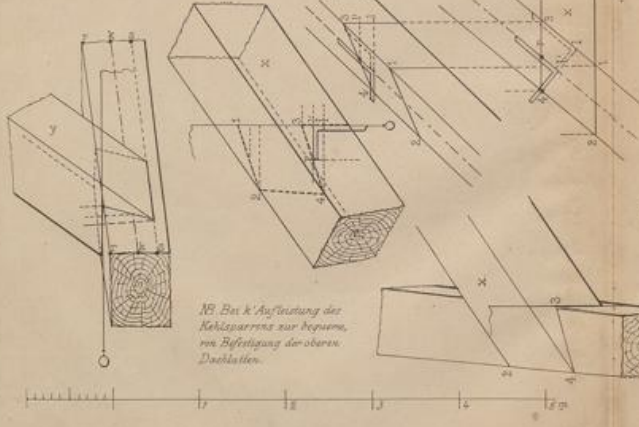

NB Bei k Aufleitung der  
Kehlarrens zur besseren  
von Befestigung der oberen  
Dachlatten.

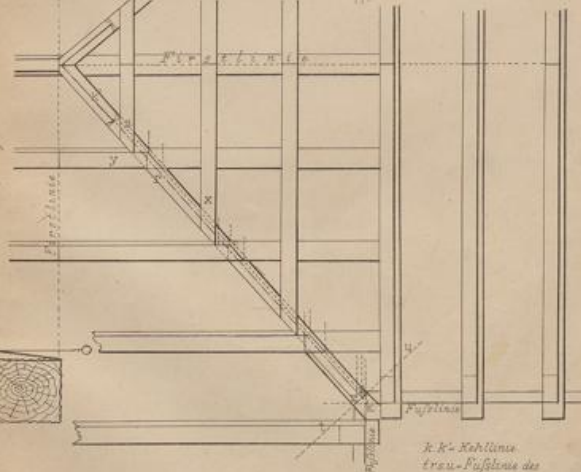

k-k Kehlarrens  
trau-Fuglinie des  
Kehlarrens

