



UNIVERSITÄTS-
BIBLIOTHEK
PADERBORN

Universitätsbibliothek Paderborn

Dokumentation der Studierendenzahlen

Universität Paderborn

Paderborn, 1980/81-1990/91(1991); 1980/81-1992/93(1993)

Entwicklung der Magisterstudiengänge

urn:nbn:de:hbz:466:1-32516

Universität Paderborn
Gesamthochschule

Entwicklung der Magister-Studiengänge
im Bereich der Geisteswissenschaften

Erstsemester
Studienfälle
(1.-3. Fach)

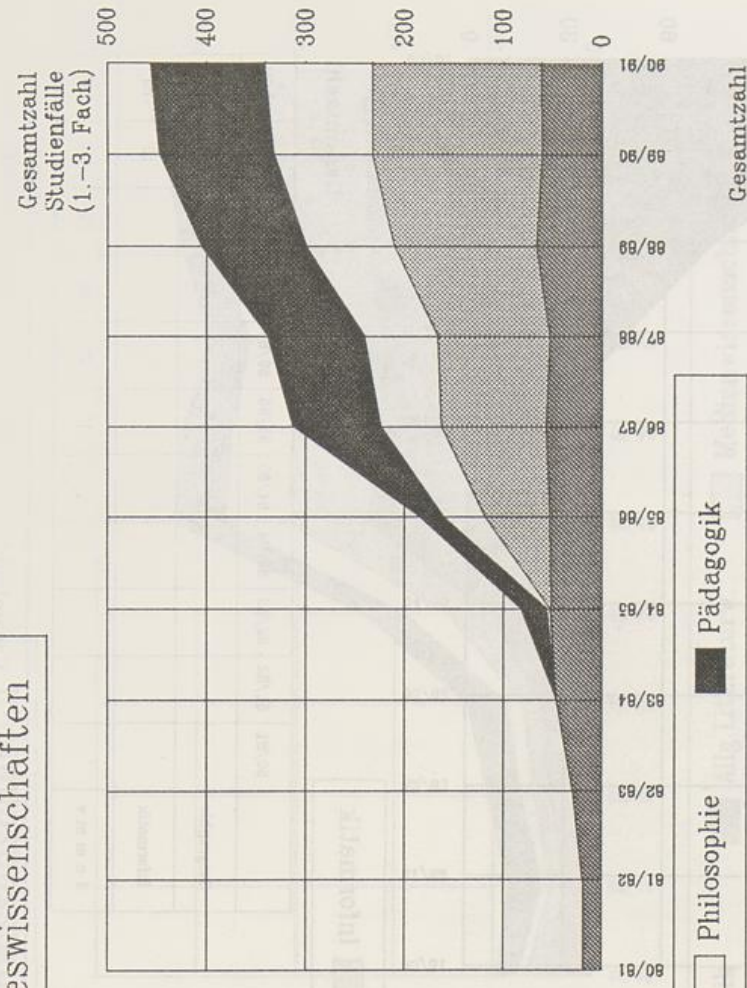
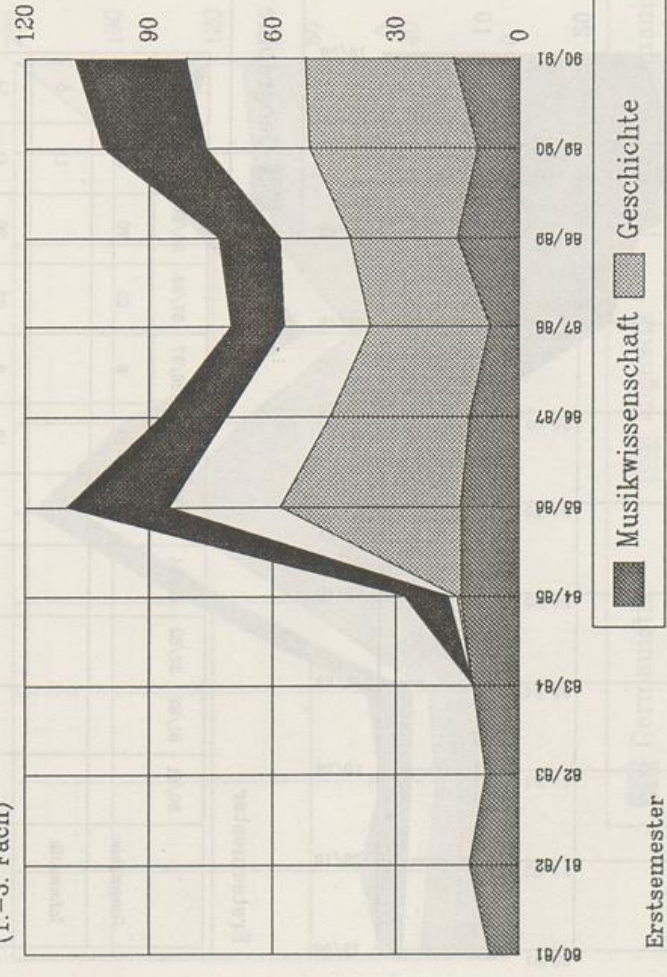

Erstsemester	80/81	81/82	82/83	83/84	84/85	85/86	86/87	87/88	88/89	89/90	90/91
Musikwissenschaft	7	12	8	11	14	14	12	7	15	10	10
Geschichte				1	44	27	34	29	20	41	30
Philosophie				2	27	25	25	21	17	25	29
Pädagogik				11	25	16	16	13	15	25	27

Gesamtzahl	80/81	81/82	82/83	83/84	84/85	85/86	86/87	87/88	88/89	89/90	90/91
Musikwissenschaft	19	19	29	46	51	52	50	52	60	60	61
Geschichte				1	06	106	114	144	172	171	
Philosophie				3	42	61	74	89	100	109	
Pädagogik				27	25	89	106	115	115	115	

Quelle:
Kap.-Summen-Statistik

Erstsemester:
Neumatrikulierte einschl. Fachwechsler ohne Anrechnung vorheriger Studienleistungen (keine "Quereinsteiger" aus höheren Fachsemestern)

Gesamtzahl:
Studierende (einschl. Beurlaubte) im 1. Studiengang

Universität Paderborn
Gesamthochschule

Erstsemester
Studienfälle
(1.-3. Fach)

Entwicklung der Magister-Studiengänge
im Bereich der Naturwissenschaften

Gesamtzahl
Studienfälle
(1.-3. Fach)

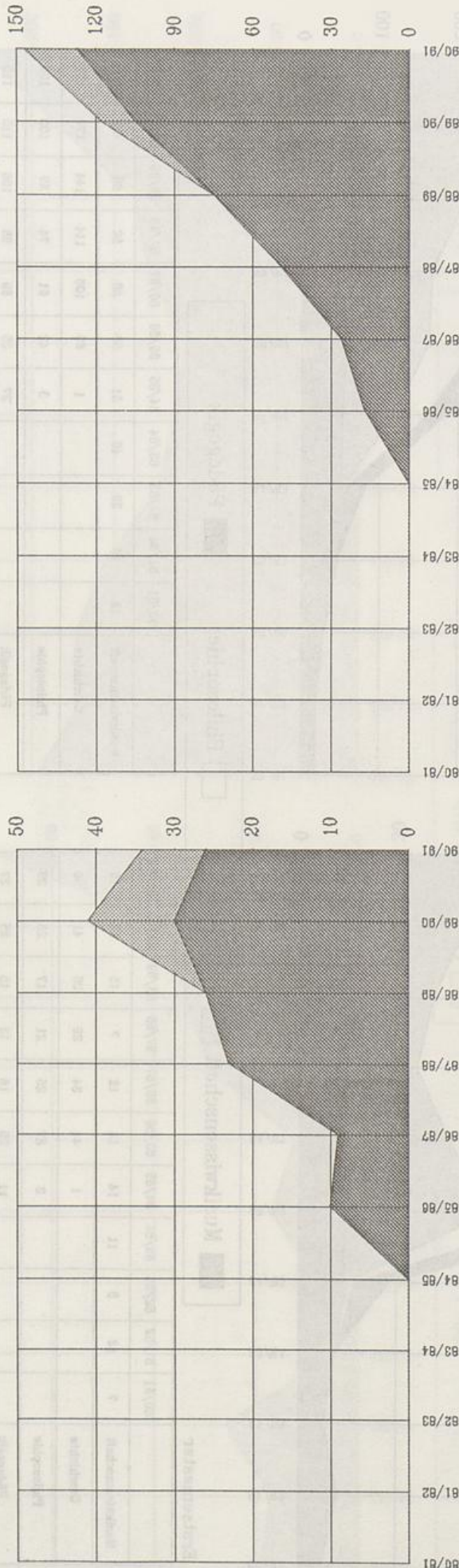

Erstsemester

Gesamtzahl

Geographie Informatik

Quelle:
Kap.-Summen-Statistik

Erstsemester:
Neuimmatrikulierte einschl. Fachwechsler ohne Anrechnung vorheriger
Studienleistungen (keine "Quereinsteiger" aus höheren Fachsemestern)

Gesamtzahl:
Studierende (einschl. Beurlaubte) im 1. Studiengang

Universität Paderborn
Gesamthochschule

Erstsemester
Studienfälle
(1.-3. Fach)

Entwicklung der Magister-Studiengänge
im Bereich der Sprachwissenschaften

Gesamtzahl
Studienfälle
(1.-3. Fach)

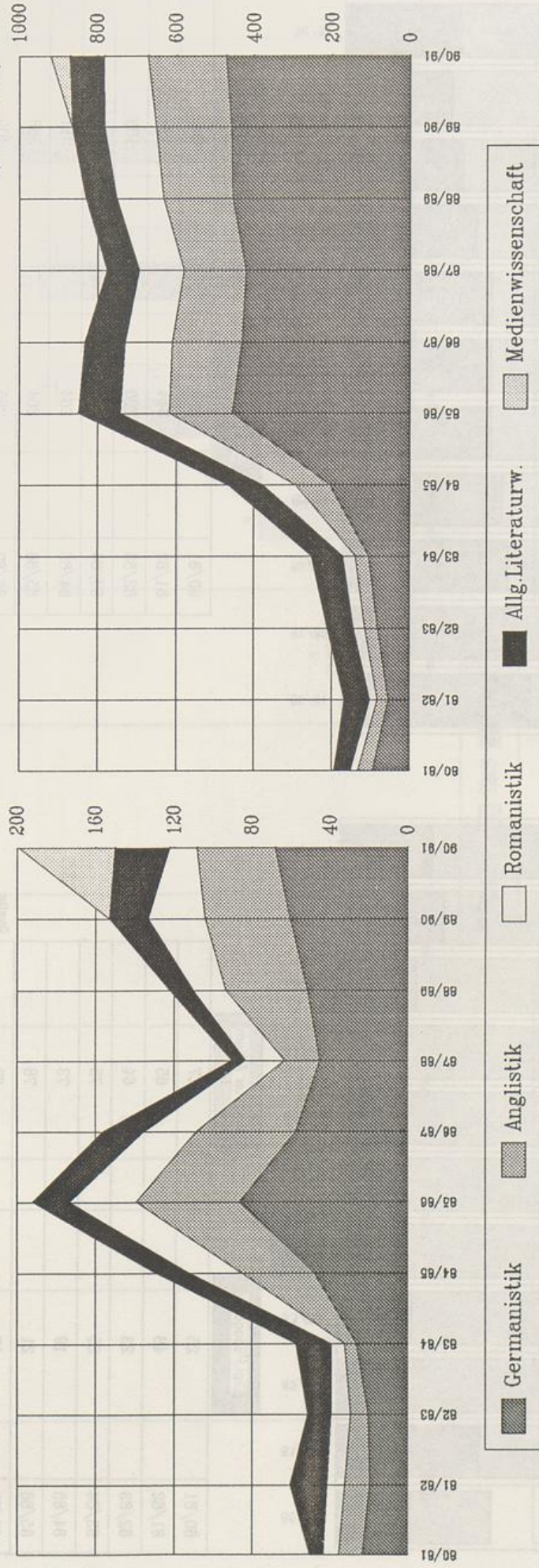

Erstsemester

Gesamtzahl

	80/81	81/82	82/83	83/84	84/85	85/86	86/87	87/88	88/89	89/90	90/91
Germanistik	23	19	20	26	48	89	57	45	51	60	66
Anglistik	12	13	6	6	37	53	51	18	42	44	40
Romanistik	6	9	10	7	27	34	27	20	17	29	14
Allg. Literaturw.	7	19	12	18	17	19	21	7	12	20	26
Medienwissenschaft											49
S u m m e	50	60	51	57	129	192	150	90	122	153	199

	80/81	81/82	82/83	83/84	84/85	85/86	86/87	87/88	88/89	89/90	90/91
Germanistik	83	53	80	104	205	454	430	420	453	458	471
Anglistik	38	27	34	34	88	161	179	156	177	192	199
Romanistik	19	20	29	32	84	126	120	114	119	131	112
Allg. Literaturw.	42	66	67	82	89	107	103	82	80	83	89
Medienwissenschaft											49
S u m m e	182	106	209	252	406	648	632	774	829	804	920

Quelle:

Kap.-Summen-Statistik

Erstsemester:

Neumatrikulierte einschl. Fachwechsler ohne Anrechnung vorheriger Studienleistungen (keine "Quereinsteiger" aus höheren Fachsemestern)

Gesamtzahl:

Studierende (einschl. Beurlaubte) im 1. Studiengang