



UNIVERSITÄTS-
BIBLIOTHEK
PADERBORN

Universitätsbibliothek Paderborn

Studierendenspiegel

Universität Paderborn

**Paderborn, 1980/95(1995); WS 1995/96(1995) - WS
1998/99(1998); WS 2001/02(2001)**

Die Lehramtsstudiengänge (Entwicklung und Verteilung auf die
Schulstufen und Fächer, Fächerkombinationen)

urn:nbn:de:hbz:466:1-32528

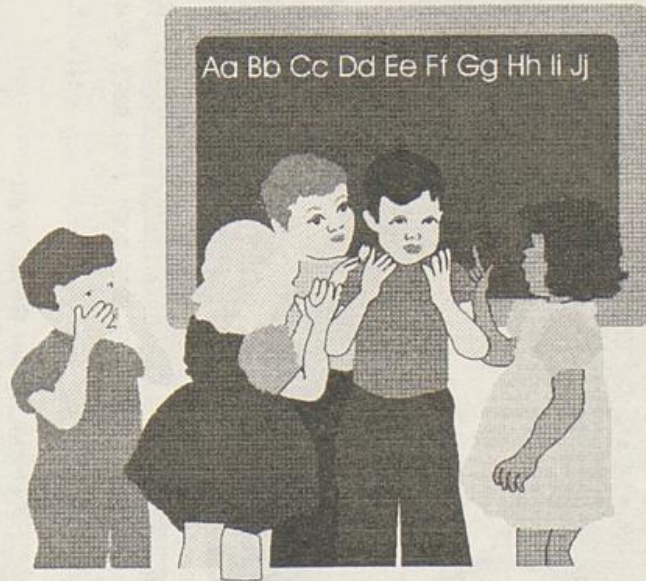

Die Lehramtsstudiengänge

- Entwicklung der Schulstufen
- Entwicklung der Fächerbelegungen
- Gewählte Fächerkombinationen (WS 1995/96)

Entwicklung und Verteilung der Studierendenzahlen in den Lehramtsstudiengängen differenziert nach Schulstufen

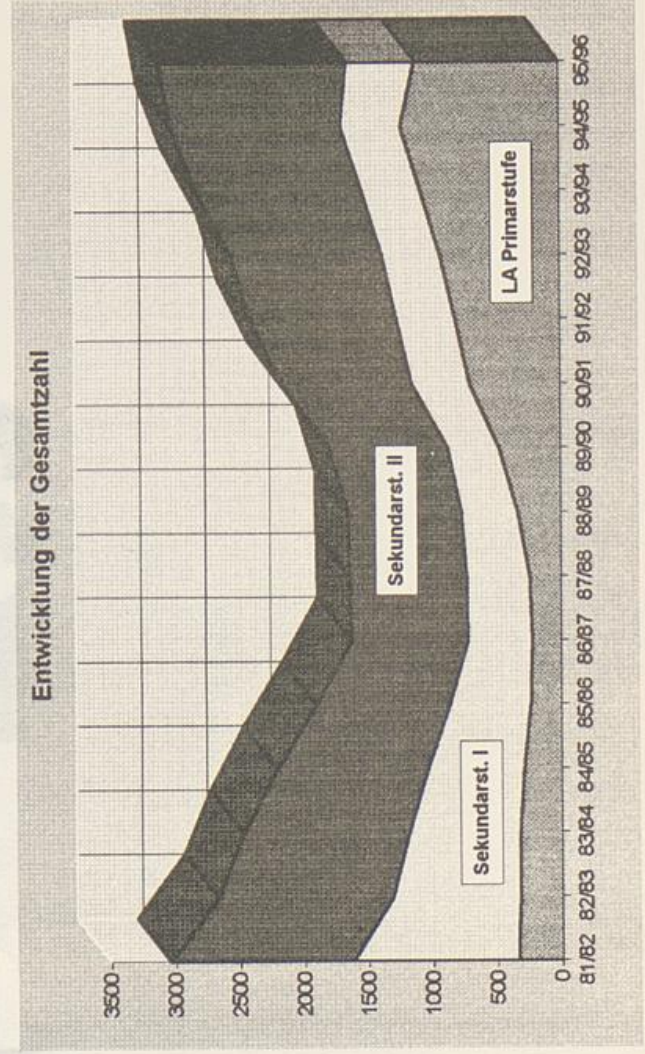
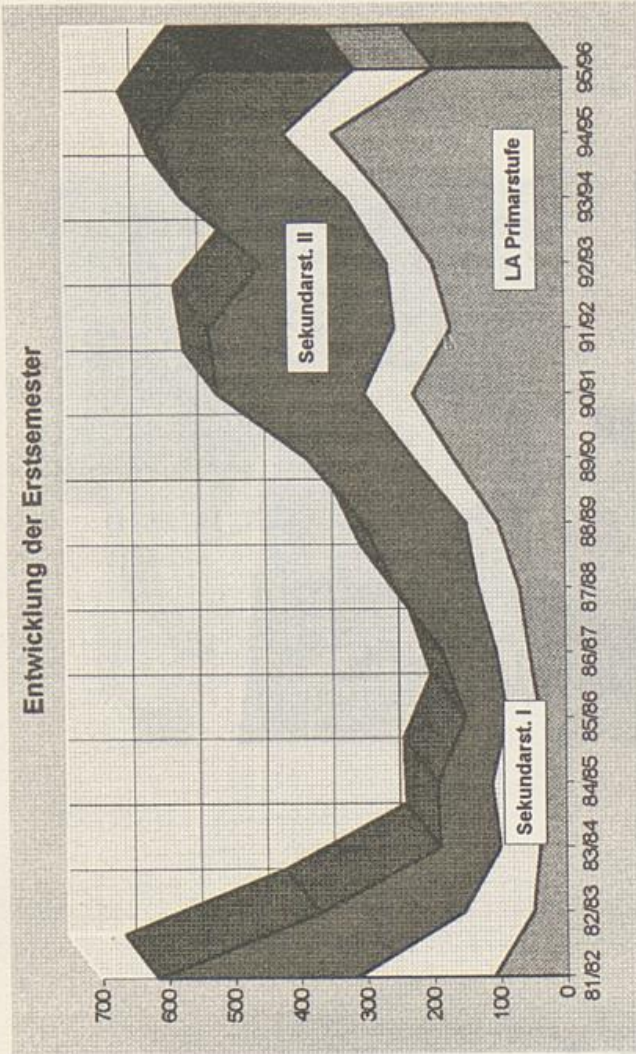
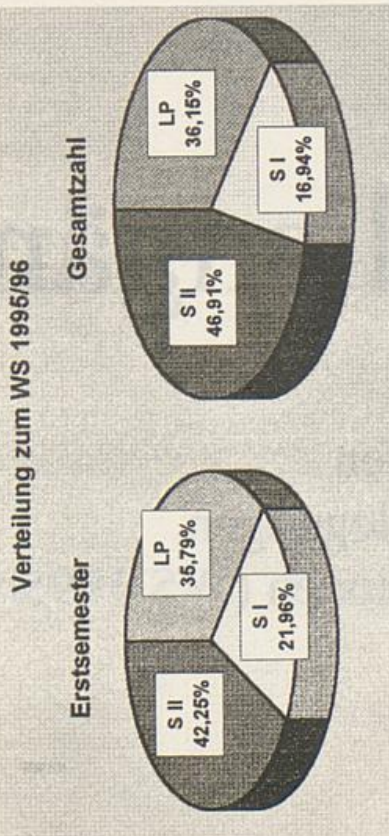

Gesamtzahl

WS	LP	S I	S II	Summe
81/82	342	1279	1416	3037
82/83	326	966	1357	2669
83/84	323	859	1287	2469
84/85	290	746	1173	2209
85/86	238	623	1044	1905
86/87	226	495	908	1629
87/88	242	487	913	1642
88/89	332	438	878	1648
89/90	476	399	919	1794
90/91	701	447	1018	2166
91/92	810	454	1139	2403
92/93	923	450	1177	2550
93/94	1074	453	1289	2816
94/95	1226	464	1319	3009
95/96	1118	524	1451	3093

Erstsemester

WS	LP	S I	S II	Summe
81/82	110	207	298	615
82/83	50	106	217	373
83/84	40	59	91	190
84/85	37	74	83	194
85/86	39	49	64	152
86/87	55	49	81	185
87/88	69	62	126	257
88/89	101	48	154	303
89/90	167	61	159	387
90/91	227	74	220	521
91/92	170	84	282	536
92/93	196	69	191	456
93/94	265	61	245	571
94/95	347	74	196	617
95/96	194	119	229	542

Legende LP S I S II

Lehramtsstudienfach Chemie

Belegungen zum WS 1995/96

1. Fachsemester

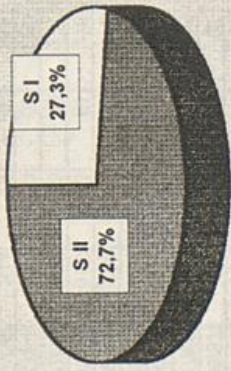

1.-n. Fachsemester

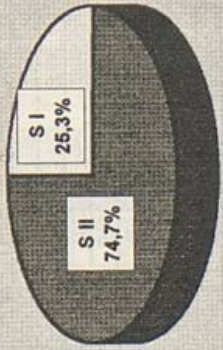

Die Zahlen der Lehramtsstudienfächer sind nur untereinander und nicht mit denen der anderen Statistiken vergleichbar, weil hier die Belegungen je Fach (LP = Summe 1.-3. Fach; S I/S II = Summe 1.-2. Fach) der Studierenden im 1. und höheren Studiengang gezählt werden

1. Fachsemester

WS	LP	S I	S II	Summe
81/82		10	14	24
82/83		2	10	12
83/84		1	1	2
84/85		1	5	6
85/86		1	4	5
86/87		1	3	4
87/88		3	4	7
88/89		2	10	12
89/90		2	10	12
90/91		6	13	19
91/92		5	12	17
92/93		1	9	10
93/94		2	9	11
94/95		1	9	10
95/96		3	8	11

1.-n. Fachsemester

WS	LP	S I	S II	Summe
81/82		35	75	110
82/83		19	80	99
83/84		18	61	79
84/85		14	43	57
85/86		12	36	48
86/87		9	40	49
87/88		8	38	46
88/89		9	47	56
89/90		9	50	59
90/91		17	56	73
91/92		18	54	72
92/93		19	60	79
93/94		22	63	85
94/95		20	70	90
95/96		25	74	99

Legende:

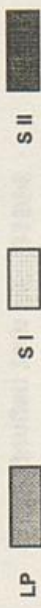

Entwicklung der Belegungen - 1. Fachsemester

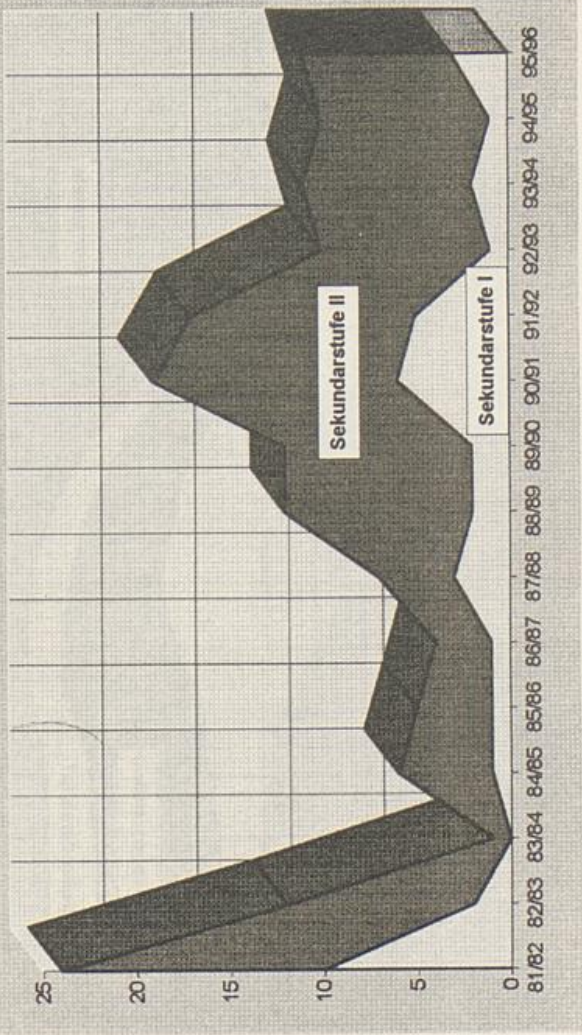

Entwicklung der Belegungen - 1.-n. Fachsemester

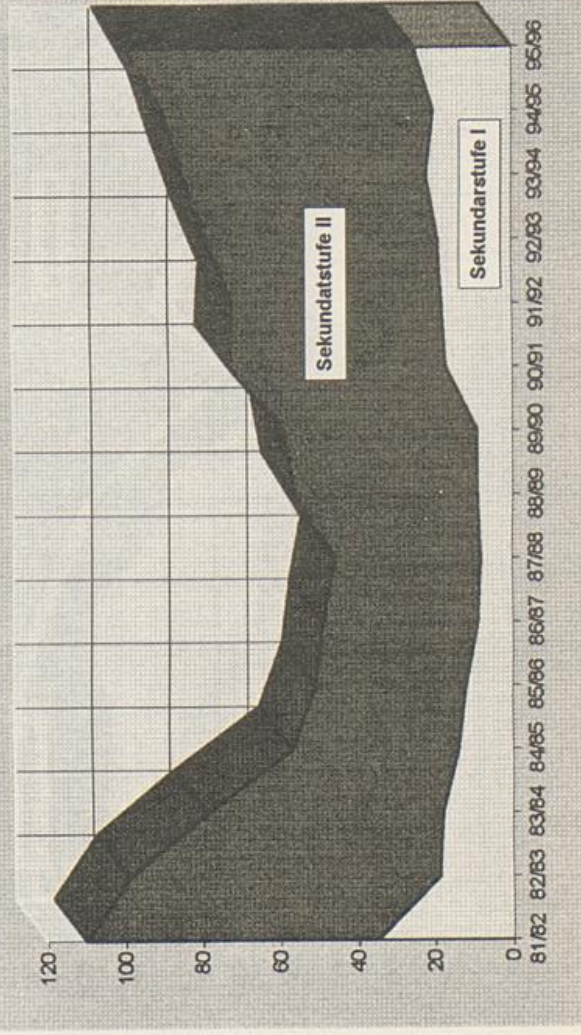

Lehramtsstudienfach Deutsch

Belegungen zum WS 1995/96

1. Fachsemester

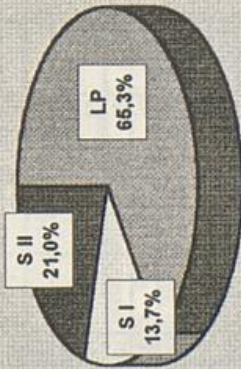

1.-n. Fachsemester

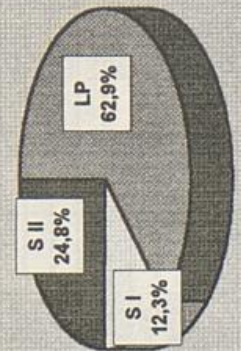

Die Zahlen der Lehramtsstudienfächer sind nur untereinander und nicht mit denen der anderen Statistiken vergleichbar, weil hier die Belegungen je Fach (LP = Summe 1.-3. Fach; S I/S II = Summe 1.-2. Fach) der Studierenden im 1. und höheren Studiengang gezählt werden

1. Fachsemester

WS	LP	S I	S II	Summe
81/82	100	55	61	216
82/83	41	20	35	96
83/84	39	26	27	92
84/85	40	28	28	96
85/86	32	15	32	79
86/87	48	19	14	81
87/88	71	24	50	145
88/89	100	18	32	150
89/90	162	24	48	234
90/91	234	23	59	316
91/92	160	35	81	276
92/93	193	30	48	271
93/94	262	19	58	339
94/95	344	18	56	418
95/96	190	40	61	291

1.-n. Fachsemester

WS	LP	S I	S II	Summe
81/82	261	214	367	842
82/83	271	200	352	823
83/84	274	185	319	778
84/85	263	179	328	770
85/86	214	138	305	657
86/87	202	146	248	596
87/88	229	162	255	646
88/89	314	153	242	709
89/90	461	151	256	868
90/91	675	155	280	1110
91/92	782	169	328	1279
92/93	880	176	339	1395
93/94	1022	168	378	1568
94/95	1175	181	392	1748
95/96	1076	210	425	1711

Legende:

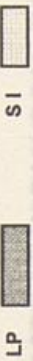

Entwicklung der Belegungen - 1. Fachsemester

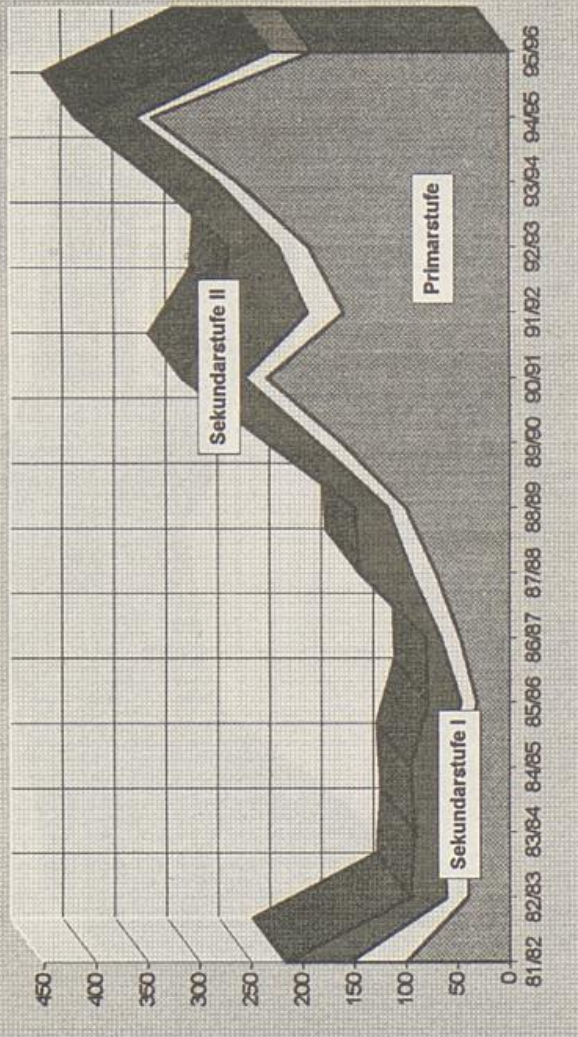

Entwicklung der Belegungen - 1.-n. Fachsemester

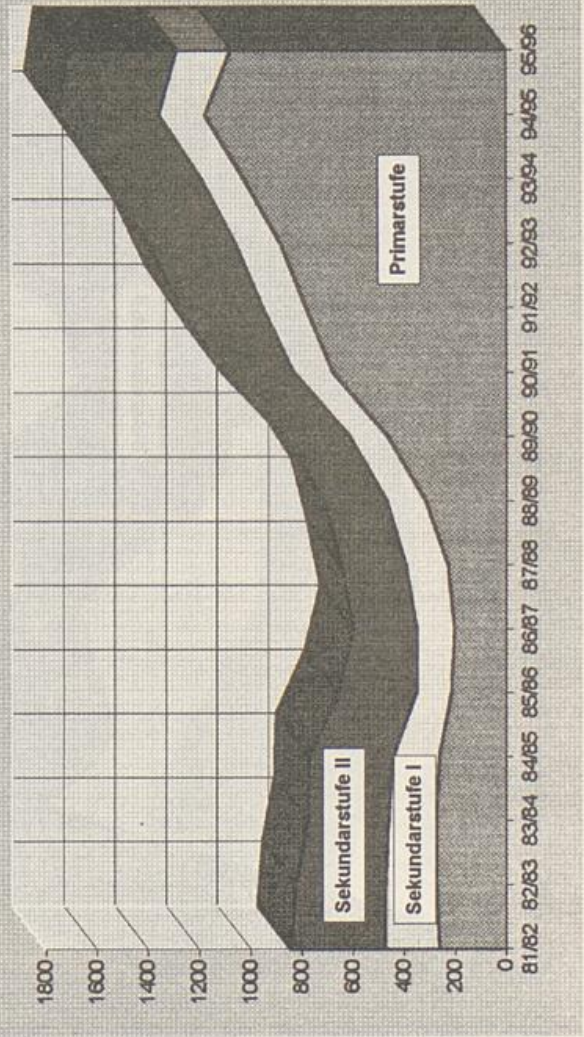

Lehramtsstudienfach Englisch

Belegungen zum WS 1995/96

1. Fachsemester

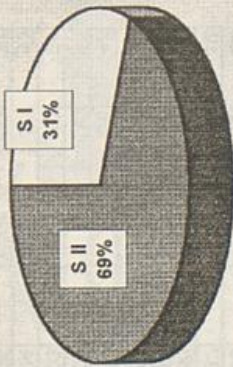

1.-n. Fachsemester

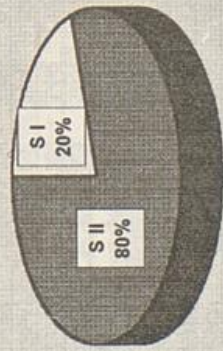

Die Zahlen der Lehramtsstudienfächer sind nur untereinander und nicht mit denen der anderen Statistiken vergleichbar, weil hier die Belegungen je Fach (LP = Summe 1.-3. Fach; S I/S II = Summe 1.-2. Fach) der Studierenden im 1. und höheren Studiengang gezählt werden

1. Fachsemester

WS	LP	S I	S II	Summe
81/82		22	59	81
82/83		8	34	42
83/84		12	28	40
84/85		18	21	39
85/86		12	20	32
86/87		10	15	25
87/88		8	26	34
88/89		11	23	34
89/90		8	37	45
90/91		20	58	78
91/92		12	56	68
92/93		11	34	45
93/94		15	58	73
94/95		11	43	54
95/96		22	50	72

1.-n. Fachsemester

WS	LP	S I	S II	Summe
81/82		145	278	423
82/83		113	246	359
83/84		98	215	313
84/85		83	189	272
85/86		70	176	246
86/87		61	142	203
87/88		53	152	205
88/89		56	136	192
89/90		52	166	218
90/91		62	191	253
91/92		65	219	284
92/93		60	223	283
93/94		68	270	338
94/95		71	272	343
95/96		80	314	394

Legende:



LP



S I



S II

Entwicklung der Belegungen - 1. Fachsemester

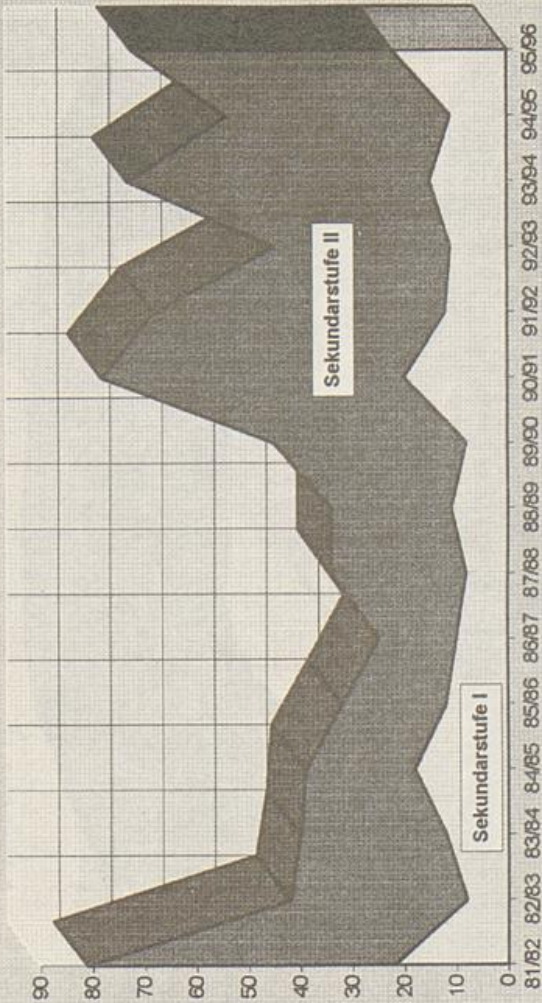

Entwicklung der Belegungen - 1.-n. Fachsemester

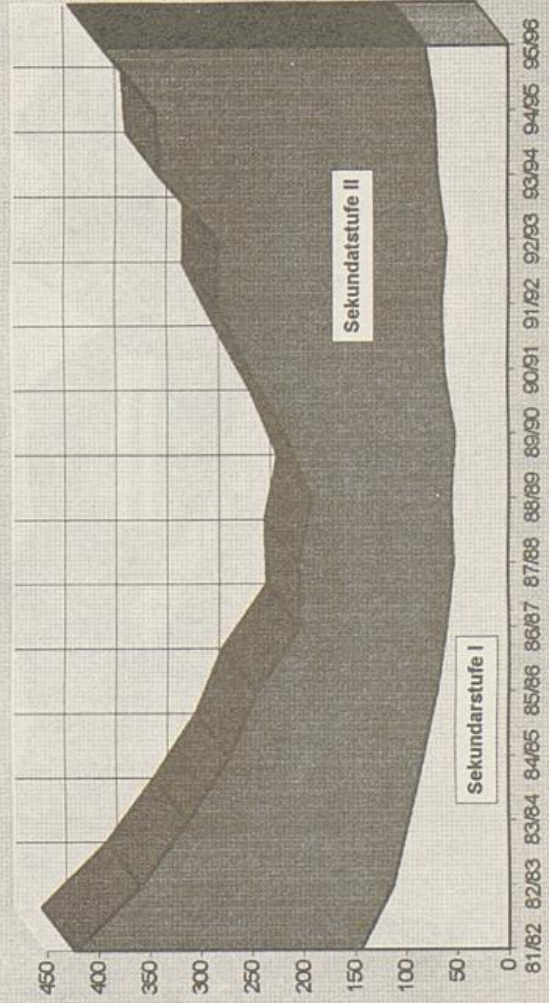

Lehramtsstudienfach Geschichte

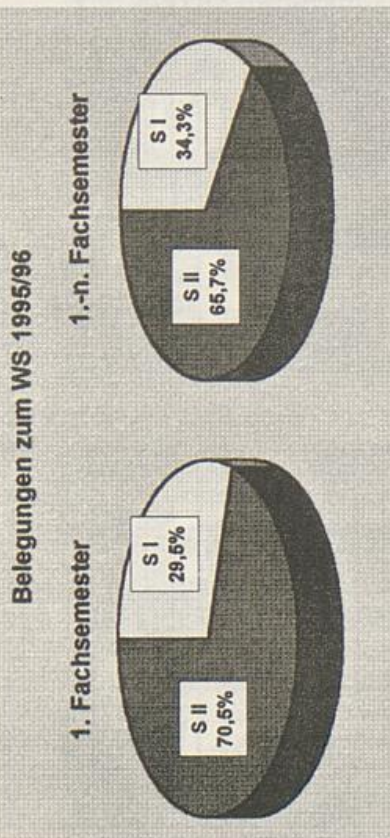

Die Zahlen der Lehramtsstudienfächer sind nur untereinander und nicht mit denen der anderen Statistiken vergleichbar, weil hier die Belegungen je Fach (LP = Summe 1.-3. Fach; S I/S II = Summe 1.- 2. Fach) der Studierenden im 1. und höheren Studiengang gezählt werden

1. Fachsemester

WS	LP	S I	S II	Summe
81/82	15	54	69	
82/83	5	23	28	
83/84	8	17	25	
84/85	7	14	21	
85/86	10	12	22	
86/87	7	12	19	
87/88	5	21	26	
88/89	10	23	33	
89/90	9	25	34	
90/91	9	33	42	
91/92	21	30	51	
92/93	6	18	24	
93/94	15	25	40	
94/95	7	30	37	
95/96	13	31	44	

1.-n. Fachsemester

WS	LP	S I	S II	Summe
81/82	126	200	326	
82/83	107	201	308	
83/84	92	180	272	
84/85	71	156	227	
85/86	53	132	185	
86/87	44	123	167	
87/88	43	130	173	
88/89	42	125	167	
89/90	47	126	173	
90/91	46	147	193	
91/92	56	153	209	
92/93	53	144	197	
93/94	64	164	228	
94/95	71	176	247	
95/96	96	182	277	

Legende: LP S I S II

Entwicklung der Belegungen - 1. Fachsemester

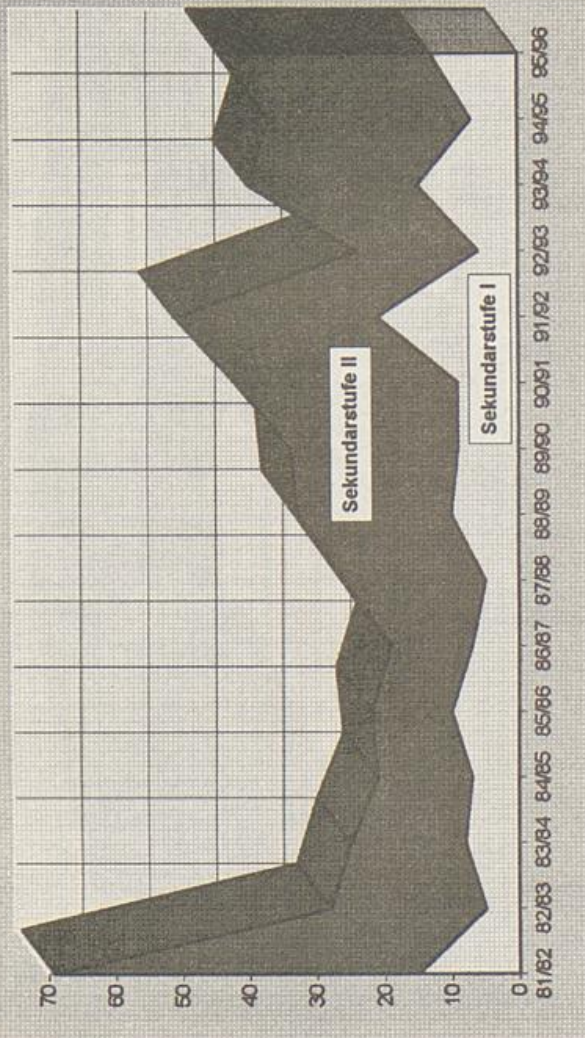

Entwicklung der Belegungen - 1.-n. Fachsemester

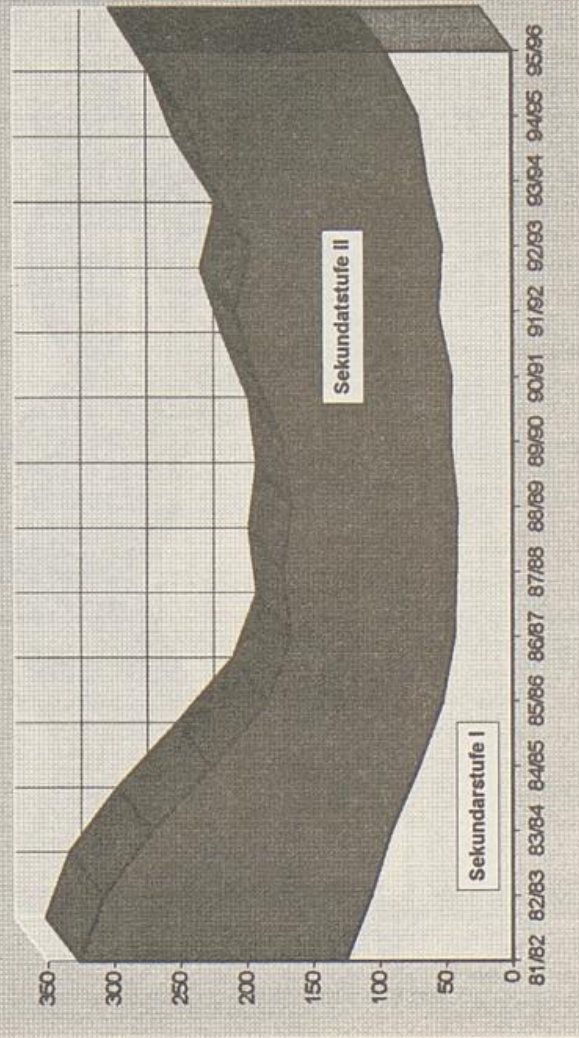

Lehramtsstudienfach Kunst

Belegungen zum WS 1995/96



Die Zahlen der Lehramtsstudienfächer sind nur untereinander und nicht mit denen der anderen Statistiken vergleichbar, weil hier die Belegungen je Fach (LP = Summe 1.-3. Fach; S I/S II = Summe 1.-2. Fach) der Studierenden im 1. und höheren Studiengang gezählt werden

1. Fachsemester

WS	LP	S I	S II	Summe
81/82	11	14	12	37
82/83	14	9	13	36
83/84	3	2	20	25
84/85	1	16	4	21
85/86	2	6		8
86/87	3	11		14
87/88	6	12		18
88/89	8	4	13	25
89/90	9	6	14	29
90/91	12	6	27	45
91/92	5	6	30	41
92/93	4	9	17	30
93/94	4	2	19	25
94/95	4	2	22	28
95/96	2	6	28	36

1.-n. Fachsemester

WS	LP	S I	S II	Summe
81/82	51	133	99	283
82/83	59	126	103	288
83/84	48	93	121	262
84/85	42	85	99	226
85/86	30	76	78	184
86/87	24	75	69	168
87/88	19	74	45	138
88/89	27	67	61	155
89/90	35	66	74	175
90/91	45	63	97	205
91/92	50	63	123	236
92/93	52	63	145	260
93/94	46	55	154	255
94/95	42	50	164	256
95/96	32	60	197	289

Legende:



Entwicklung der Belegungen - 1. Fachsemester

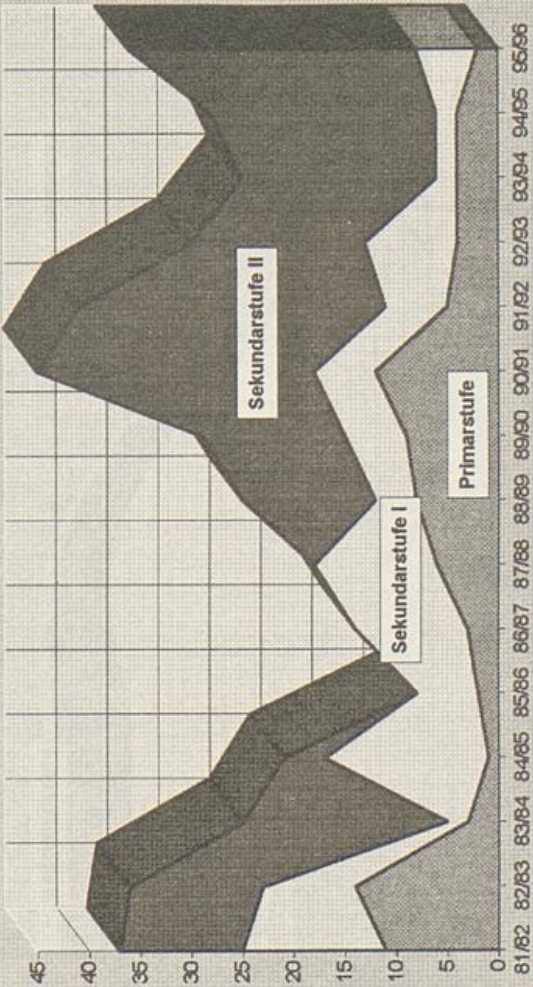

Entwicklung der Belegungen - 1.-n. Fachsemester

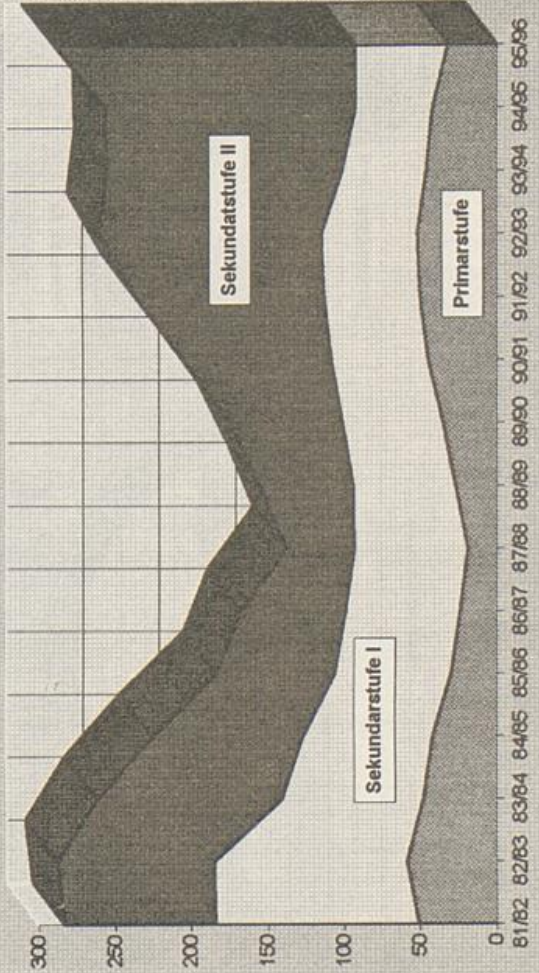

Lehramtsstudienfach Mathematik

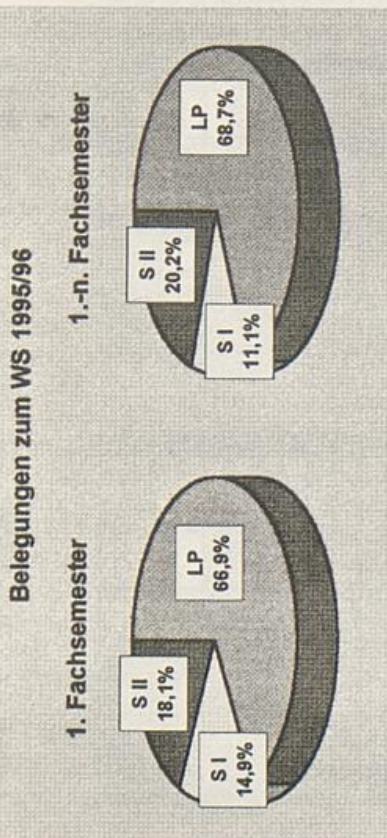

Die Zahlen der Lehramtsstudienfächer sind nur untereinander und nicht mit denen der anderen Statistiken vergleichbar, weil hier die Belegungen je Fach (LP = Summe 1.-3. Fach; S I/S II = Summe 1.-2. Fach) der Studierenden im 1. und höheren Studiengang gezählt werden

Entwicklung der Belegungen - 1. Fachsemester

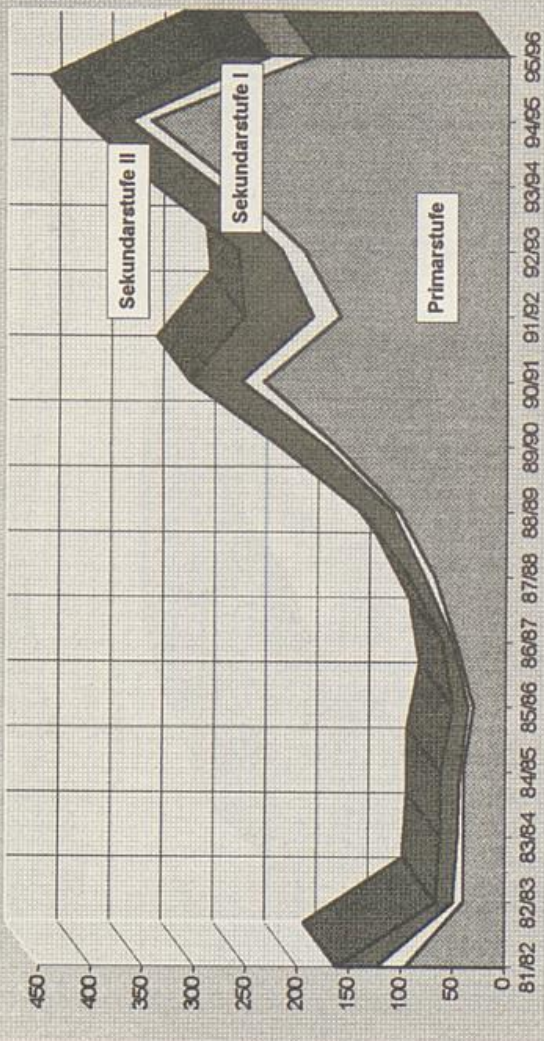

Entwicklung der Belegungen - 1.-n. Fachsemester

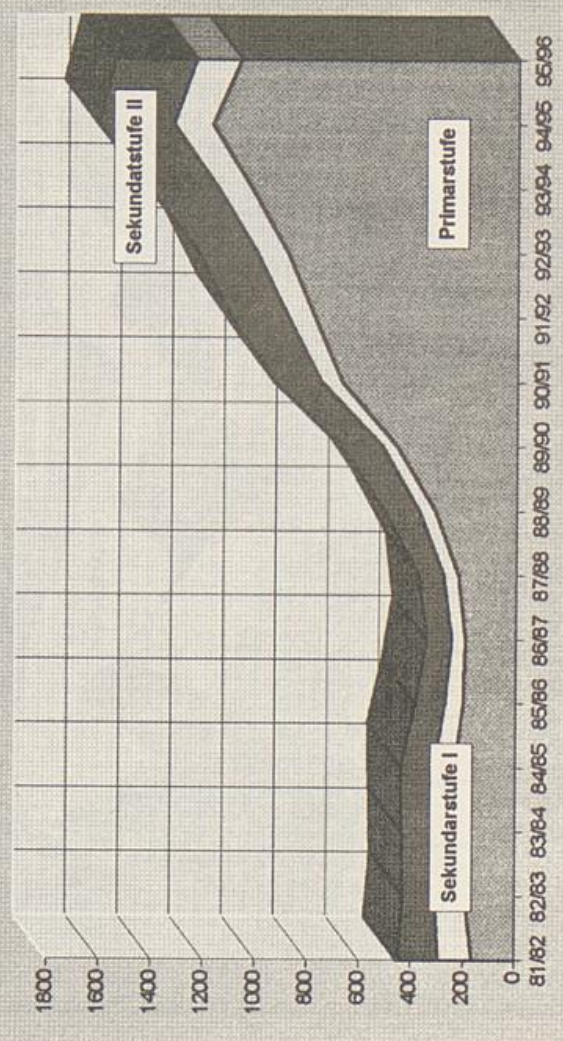

1.-n. Fachsemester

WS	LP	S I	S II	Summe
81/82	163	131	156	450
82/83	193	114	121	428
83/84	213	102	121	436
84/85	233	79	128	440
85/86	201	71	115	387
86/87	195	52	98	345
87/88	223	58	93	374
88/89	313	62	135	510
89/90	459	57	161	677
90/91	674	79	181	934
91/92	780	101	224	1105
92/93	884	118	228	1230
93/94	1024	129	266	1419
94/95	1175	151	288	1614
95/96	1066	173	313	1552

1. Fachsemester

WS	LP	S I	S II	Summe
81/82	96	28	36	162
82/83	41	9	17	67
83/84	40	6	17	63
84/85	41	3	19	63
85/86	31	5	15	51
86/87	48	3	10	61
87/88	69	10	15	94
88/89	103	7	30	140
89/90	165	10	44	219
90/91	235	22	49	306
91/92	161	27	66	254
92/93	196	22	42	260
93/94	284	19	57	340
94/95	344	22	43	409
95/96	188	42	51	281

Legende: LP S I S II

Lehramtsstudienfach Musikpädagogik

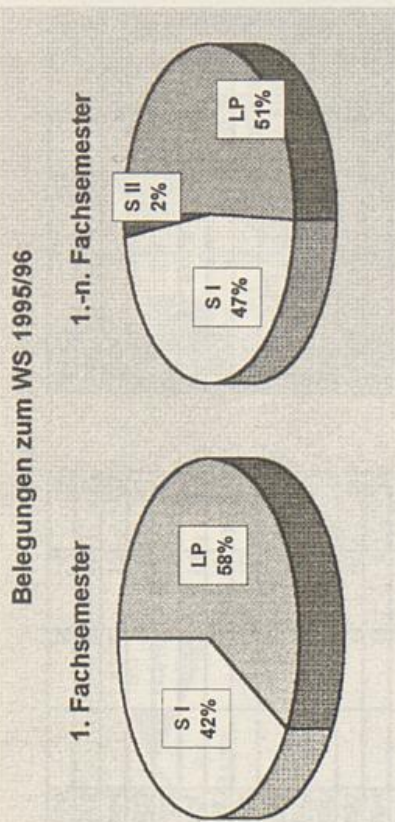

Die Zahlen der Lehramtsstudienfächer sind nur untereinander und nicht mit denen der anderen Statistiken vergleichbar, weil hier die Belegungen je Fach (LP = Summe 1.-3. Fach; S I/S II = Summe 1.-2. Fach) der Studierenden im 1. und höheren Studiengang gezählt werden

1. Fachsemester				1.-n. Fachsemester					
WS	LP	S I	S II	Summe	WS	LP	S I	S II	Summe
81/82	6	15	21	42	81/82	19	66	77	161
82/83	3	12	16	31	82/83	20	54	67	141
83/84	2	11	3	16	83/84	14	71	60	145
84/85	5	16		21	84/85	17	64	53	134
85/86	1	13		14	85/86	13	73	53	139
86/87	3	5		8	86/87	13	64	40	117
87/88	6	7		13	87/88	17	74	32	123
88/89	7	4		11	88/89	26	77	15	118
89/90	6	11		17	89/90	35	78	10	123
90/91	11	13		24	90/91	37	83	6	126
91/92	13	7		20	91/92	51	71	4	126
92/93	2	8		10	92/93	44	62	2	108
93/94	4	3		7	93/94	43	56	2	101
94/95	8	7		15	94/95	47	51	2	100
95/96	7	5		12	95/96	48	45	2	95

Legende: LP S I S II

Entwicklung der Belegungen - 1. Fachsemester

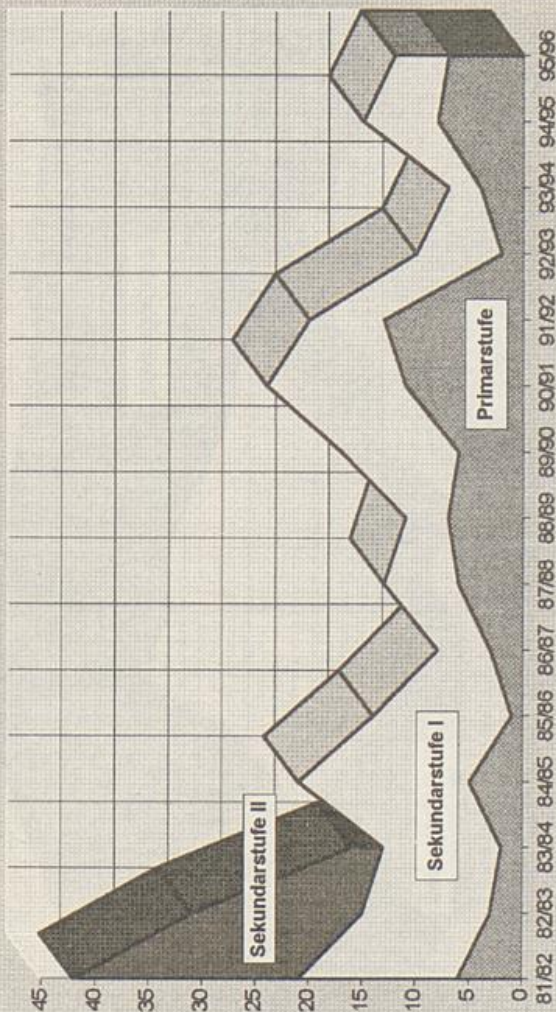

Entwicklung der Belegungen - 1.-n. Fachsemester

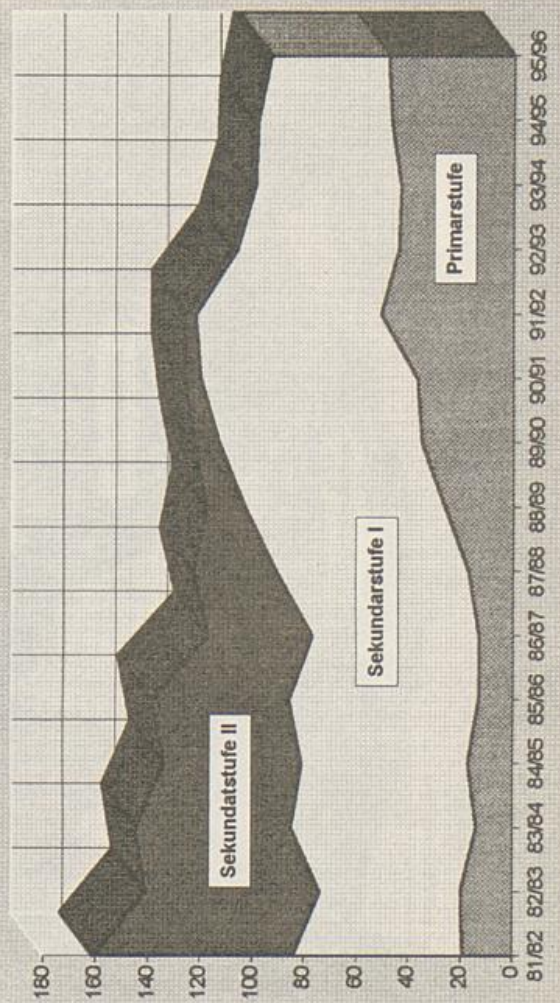

Lehramtsstudienfach Physik

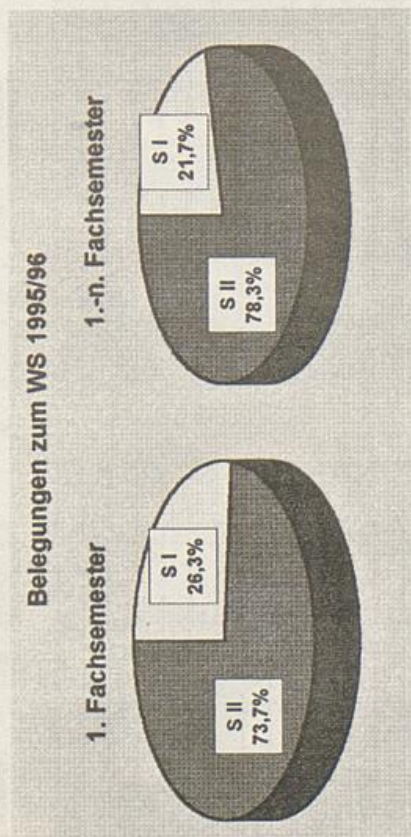

Die Zahlen der Lehramtsstudienfächer sind nur untereinander und nicht mit denen der anderen Statistiken vergleichbar, weil hier die Belegungen je Fach (LP = Summe 1.-3. Fach; S I/S II = Summe 1.-2. Fach) der Studierenden im 1. und höheren Studiengang gezählt werden

1. Fachsemester

WS	LP	S I	S II	Summe
81/82		7	22	29
82/83		3	8	11
83/84		1	4	5
84/85		1	10	11
85/86		1	1	2
86/87		1	5	6
87/88		4	3	7
88/89		5	10	15
89/90		5	15	20
90/91		3	14	17
91/92		4	14	18
92/93		1	10	11
93/94		6	17	23
94/95		5	12	17
95/96		5	14	19

1.-n. Fachsemester

WS	LP	S I	S II	Summe
81/82		37	102	139
82/83		32	84	116
83/84		25	68	93
84/85		17	60	77
85/86		11	35	46
86/87		13	43	56
87/88		15	39	54
88/89		17	47	64
89/90		19	54	73
90/91		22	55	77
91/92		25	61	86
92/93		21	67	88
93/94		25	82	107
94/95		28	90	118
95/96		28	101	129

Legende: LP S I S II

Entwicklung der Belegungen - 1. Fachsemester

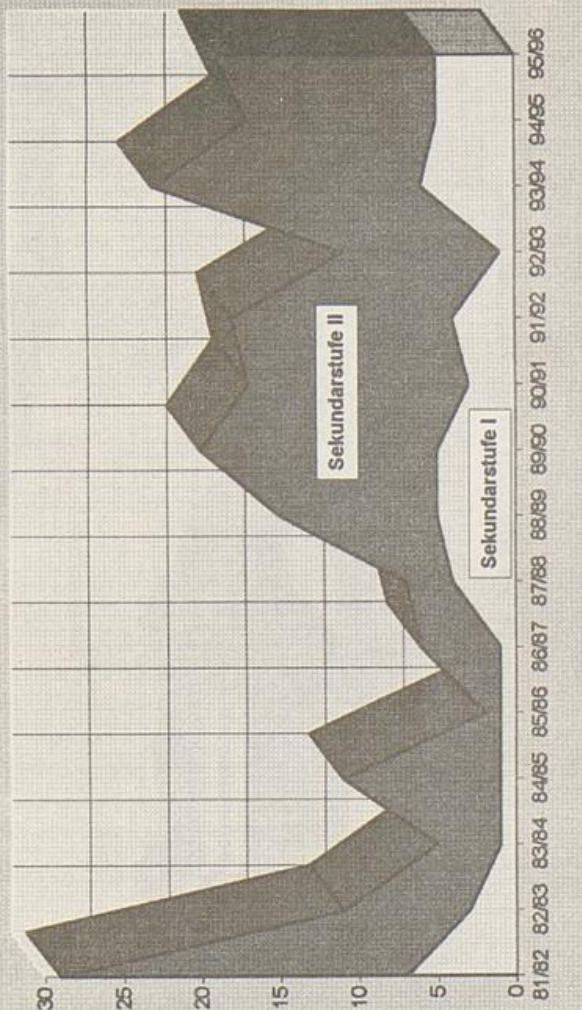

Entwicklung der Belegungen - 1.-n. Fachsemester

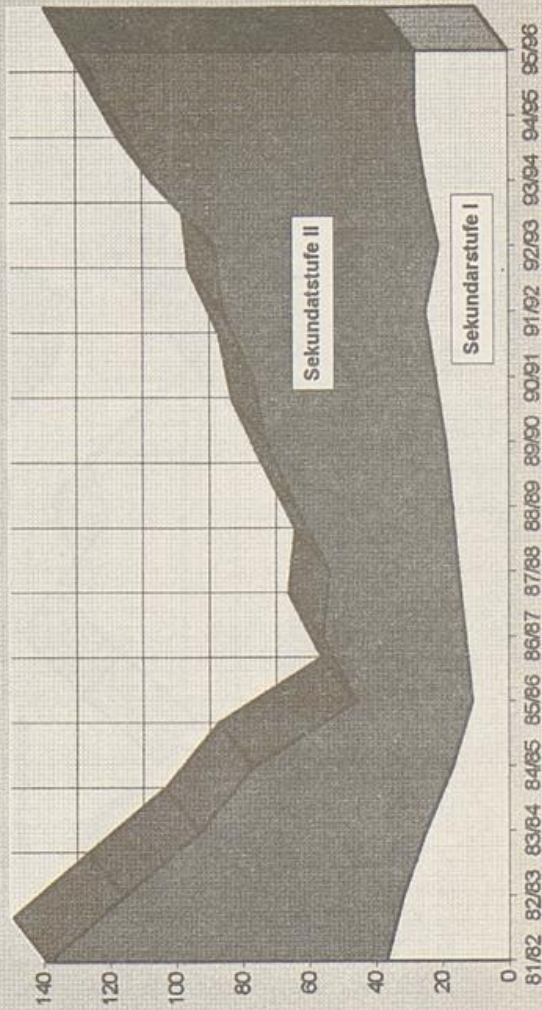

Lehramtsstudienfach ev. Religionslehre

Belegungen zum WS 1995/96

1. Fachsemester

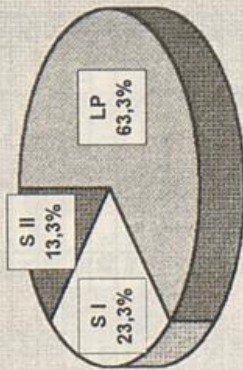

1.-n. Fachsemester

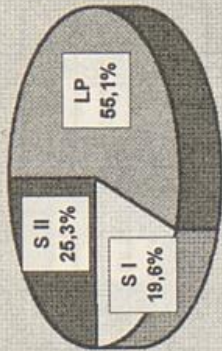

Die Zahlen der Lehramtsstudienfächer sind nur untereinander und nicht mit denen der anderen Statistiken vergleichbar, weil hier die Belegungen je Fach (LP = Summe 1.-3. Fach; S I/S II = Summe 1.-2. Fach) der Studierenden im 1. und höheren Studiengang gezählt werden

1. Fachsemester

WS	LP	S I	S II	Summe
81/82	4	10	11	25
82/83	2	2	12	16
83/84	4	1	12	17
84/85	1	4	6	11
85/86	1	3	5	9
86/87	3	2	2	7
87/88	6	4	4	14
88/89	5	1	3	9
89/90	9	5	5	19
90/91	10	4	9	23
91/92	17	3	8	28
92/93	18	4	5	27
93/94	22	2	7	31
94/95	39	4	6	49
95/96	19	7	4	30

1.-n. Fachsemester

WS	LP	S I	S II	Summe
81/82	16	45	69	130
82/83	16	40	63	119
83/84	19	31	66	116
84/85	15	24	60	99
85/86	15	23	57	95
86/87	12	20	52	84
87/88	12	25	44	81
88/89	16	20	45	81
89/90	24	21	39	84
90/91	31	20	48	99
91/92	49	22	43	114
92/93	66	22	39	127
93/94	72	19	44	135
94/95	103	24	42	169
95/96	87	31	40	158

Legende:



Entwicklung der Belegungen - 1. Fachsemester

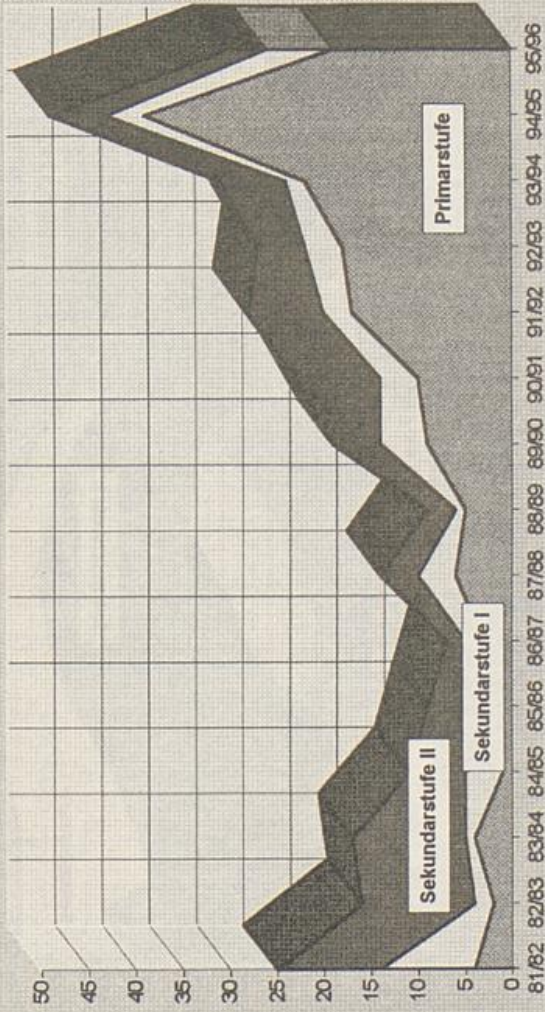

Entwicklung der Belegungen - 1.-n. Fachsemester

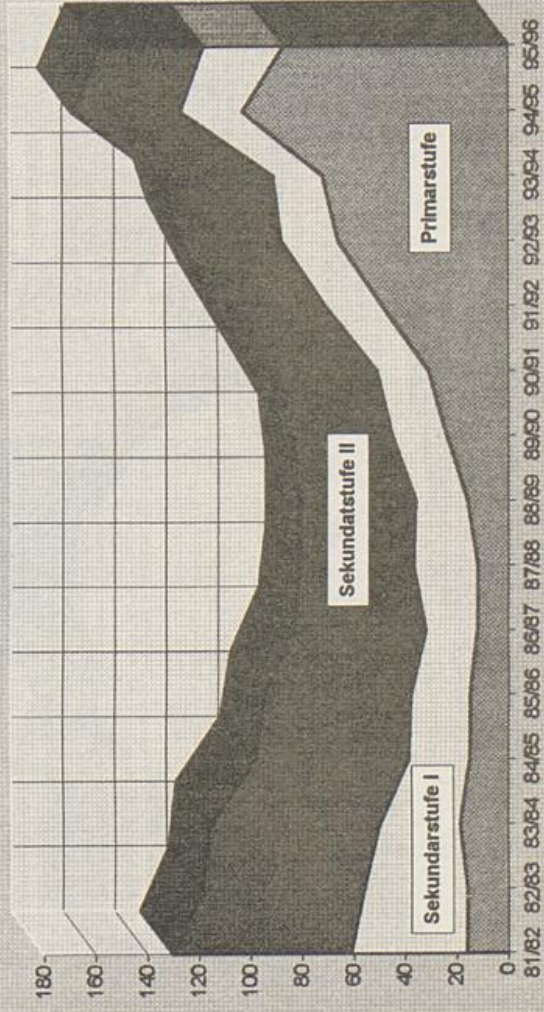

Lehramtsstudienfach rk. Religionslehre

Belegungen zum WS 1995/96

1. Fachsemester

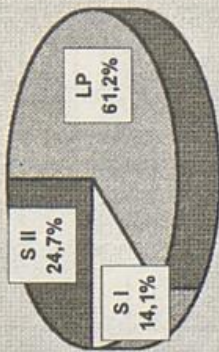

1.-n. Fachsemester

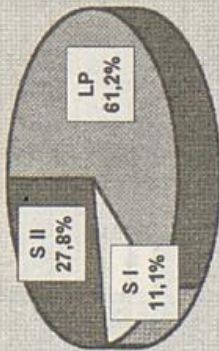

Die Zahlen der Lehramtsstudienfächer sind nur untereinander und nicht mit denen der anderen Statistiken vergleichbar, weil hier die Belegungen je Fach (LP = Summe 1.-3. Fach; S I/S II = Summe 1.- 2. Fach) der Studierenden im 1. und höheren Studiengang gezählt werden

1. Fachsemester

WS	LP	S I	S II	Summe
81/82	14	27	50	91
82/83	11	13	33	57
83/84	9	11	24	44
84/85	4	11	12	27
85/86	13	8	6	27
86/87	12	3	8	23
87/88	4	6	13	23
88/89	23	3	11	37
89/90	34	2	9	45
90/91	53	5	21	79
91/92	43	11	12	66
92/93	52	7	16	75
93/94	61	3	16	80
94/95	90	6	14	110
95/96	52	12	21	85

1.-n. Fachsemester

WS	LP	S I	S II	Summe
81/82	61	173	218	452
82/83	66	152	203	420
83/84	64	128	203	395
84/85	49	116	184	349
85/86	42	79	160	281
86/87	35	66	151	251
87/88	27	56	130	213
88/89	49	54	118	221
89/90	83	45	110	238
90/91	133	52	106	290
91/92	161	53	98	312
92/93	207	53	101	361
93/94	234	46	107	387
94/95	294	46	104	444
95/96	282	51	128	461

Legende:



Entwicklung der Belegungen - 1. Fachsemester

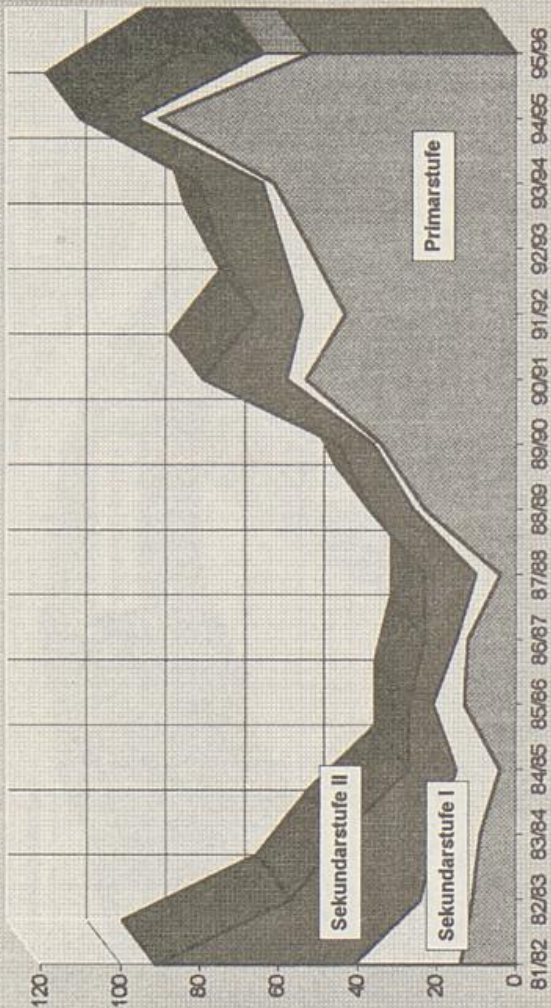

Entwicklung der Belegungen - 1.-n. Fachsemester

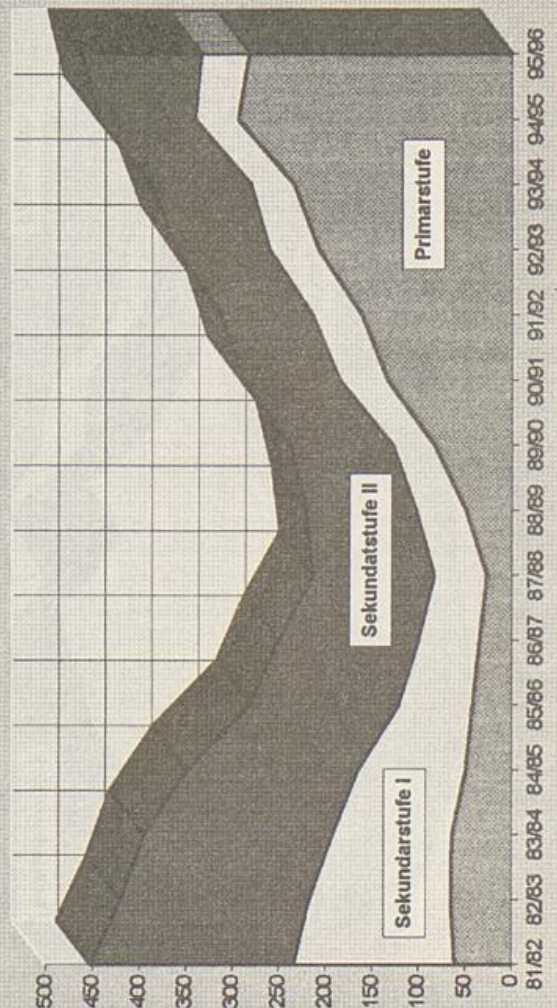

LA-Studienfächer Romanische Sprachen Französisch und Spanisch

Belegungen zum WS 1995/96

1. Fachsemester

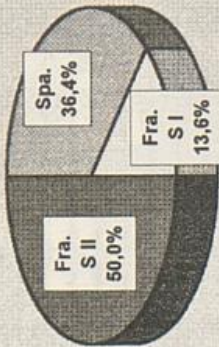

1.-n. Fachsemester

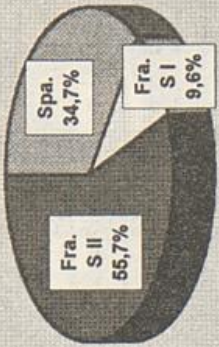

Die Zahlen der Lehramtsstudientfächer sind nur untereinander und nicht mit denen der anderen Statistiken vergleichbar, weil hier die Belegungen je Fach (LP = Summe 1.-3. Fach; S I/S II = Summe 1.-2. Fach) der Studierendenzahl im 1. und höheren Studiengang gezählt werden

1. Fachsemester

WS	Spa-nisch		Französisch		Summe
	S I	S II	S I	S II	
81/82	7	10	23	40	77
82/83	12	2	16	30	50
83/84	5	5	13	23	46
84/85	8	4	8	20	39
85/86	9	3	3	15	30
86/87	7	3	9	19	38
87/88	9	4	8	21	42
88/89	10	4	12	26	52
89/90	9	5	18	32	64
90/91	15	4	29	48	86
91/92	17	7	19	43	96
92/93	9	4	19	32	64
93/94	13	4	17	34	68
94/95	12	4	18	34	68
95/96	16	6	22	44	88

1.-n. Fachsemester

WS	Spa-nisch		Französisch		Summe
	S I	S II	S I	S II	
81/82	7	36	129	172	315
82/83	22	31	106	159	318
83/84	26	33	105	164	328
84/85	29	24	77	130	280
85/86	28	23	63	114	265
86/87	30	15	60	105	210
87/88	42	6	66	114	228
88/89	39	16	57	112	208
89/90	46	19	68	133	245
90/91	52	15	77	144	283
91/92	58	19	75	152	304
92/93	60	11	86	157	314
93/94	70	15	93	178	356
94/95	73	16	98	187	374
95/96	76	21	122	219	428

Legende: Spanisch Französisch S I Französisch S II

Entwicklung der Belegungen - 1. Fachsemester

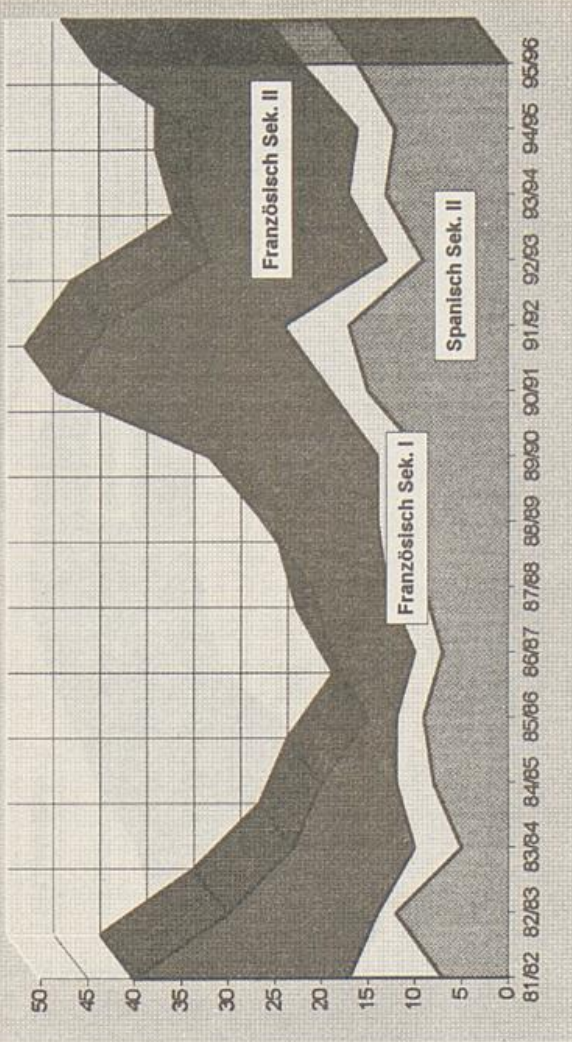

Entwicklung der Belegungen - 1.-n. Fachsemester

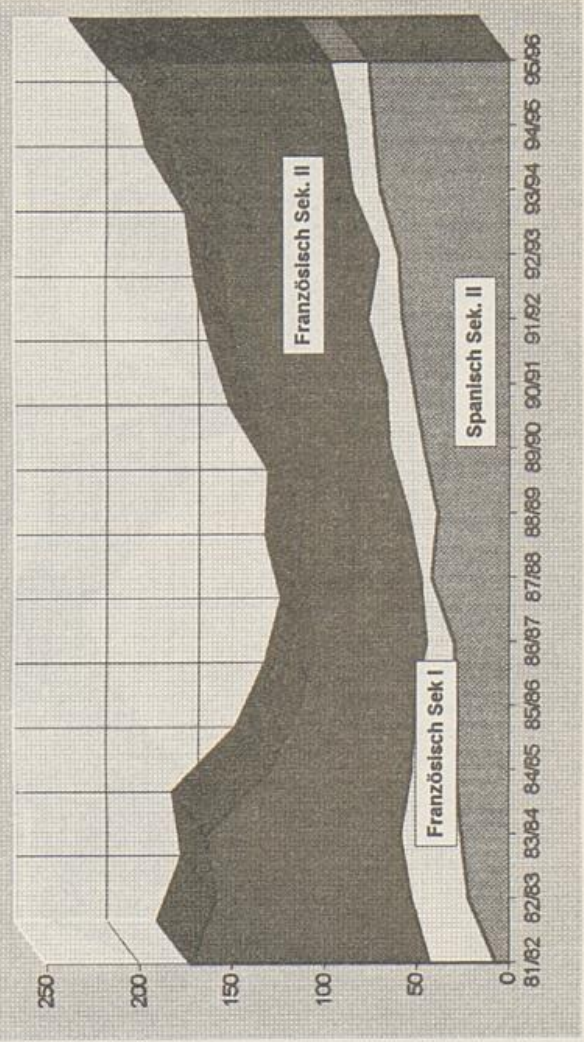

Lehramtsstudienfach Sport

Belegungen zum WS 1995/96

1. Fachsemester

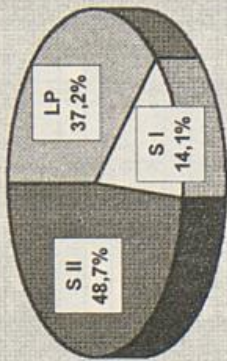

1.-n. Fachsemester

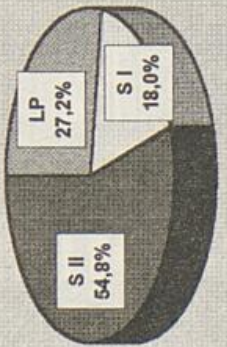

Die Zahlen der Lehramtsstudienfächer sind nur untereinander und nicht mit denen der anderen Statistiken vergleichbar, weil hier die Belegungen je Fach (LP = Summe 1.-3. Fach; S I/S II = Summe 1.- 2. Fach) der Studierenden im 1. und höheren Studiengang gezählt werden

1. Fachsemester

WS	LP	S I	S II	Summe
81/82	7	31	28	66
82/83	2	12	30	44
83/84	3	10	25	38
84/85	4	4	18	26
85/86	1	9	9	19
86/87	4	1	9	14
87/88	4	6	14	24
88/89	8	7	18	33
89/90	10	4	14	28
90/91	35	6	35	76
91/92	17	14	34	65
92/93	15	9	29	53
93/94	22	4	39	65
94/95	42	8	28	78
95/96	29	11	38	78

1.-n. Fachsemester

WS	LP	S I	S II	Summe
81/82	40	240	224	504
82/83	36	220	232	488
83/84	33	197	235	465
84/85	26	153	207	386
85/86	22	122	150	294
86/87	21	88	168	277
87/88	26	70	163	259
88/89	38	65	160	263
89/90	47	54	160	261
90/91	81	53	173	307
91/92	96	64	182	342
92/93	94	71	189	354
93/94	109	62	205	376
94/95	129	64	216	409
95/96	119	79	240	438

Legende:



Entwicklung der Belegungen - 1. Fachsemester

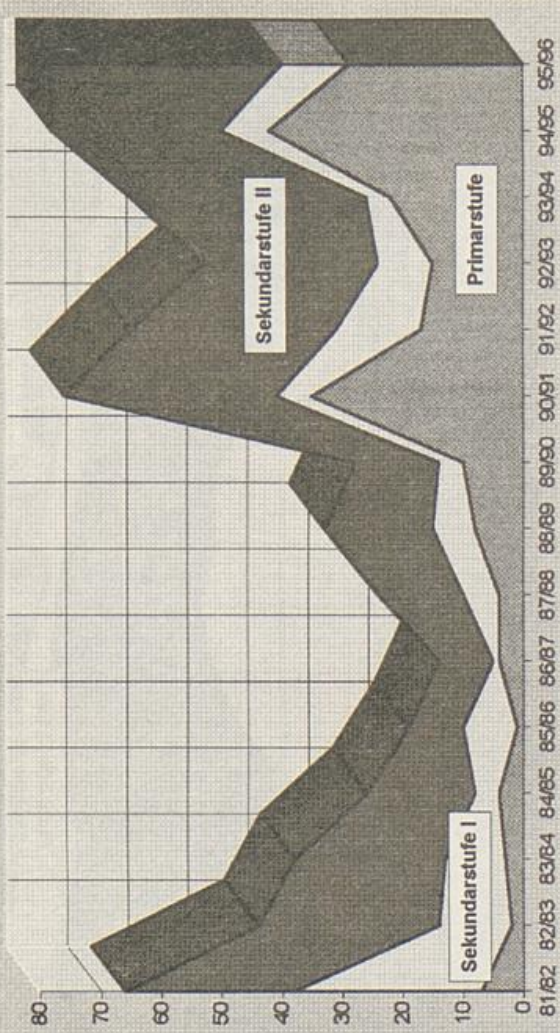

Entwicklung der Belegungen - 1.-n. Fachsemester

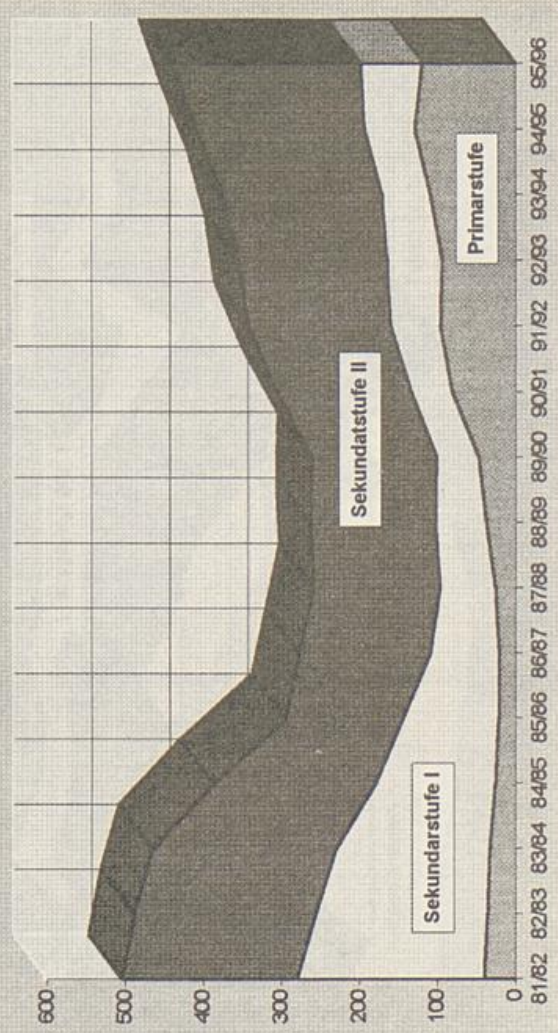

Lehramtsstudienfach Textilgestaltung

Belegungen zum WS 1995/96

1.-n. Fachsemester

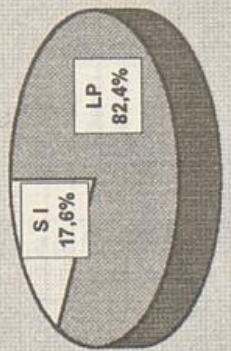

1. Fachsemester

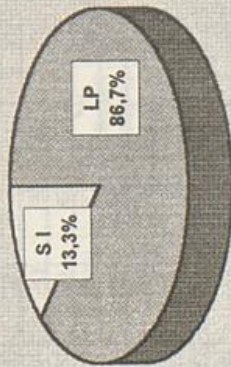

Die Zahlen der Lehramtsstudienfächer sind nur untereinander und nicht mit denen der anderen Statistiken vergleichbar, weil hier die Belegungen je Fach (LP = Summe 1.-3. Fach; S I/ S II = Summe 1.- 2. Fach) der Studierenden im 1. und höheren Studiengang gezählt werden

1. Fachsemester

WS	LP	S I	S II	Summe
81/82	13	30		43
82/83	12	18		30
83/84	15	15		30
84/85	12	16		28
85/86	11	10		21
86/87	8	7		15
87/88	12	4		16
88/89	16	8		24
89/90	25	4		29
90/91	22	9		31
91/92	27	2		29
92/93	31	5		36
93/94	42	5		47
94/95	36	4		40
95/96	39	6		45

1.-n. Fachsemester

WS	LP	S I	S II	Summe
81/82	14	154		168
82/83	34	155		189
83/84	47	134		181
84/85	53	112		165
85/86	51	81		132
86/87	49	60		109
87/88	47	59		106
88/89	61	57		118
89/90	69	49		118
90/91	90	54		144
91/92	106	47		153
92/93	123	46		169
93/94	152	44		196
94/95	166	41		207
95/96	173	37		210

Legende:



Entwicklung der Belegungen - 1. Fachsemester

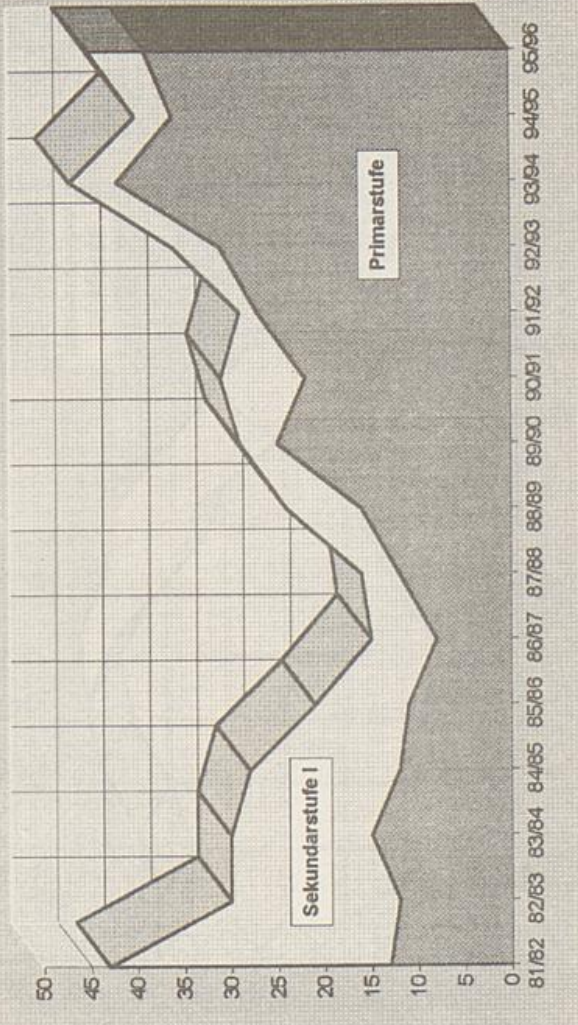

Entwicklung der Belegungen - 1.-n. Fachsemester

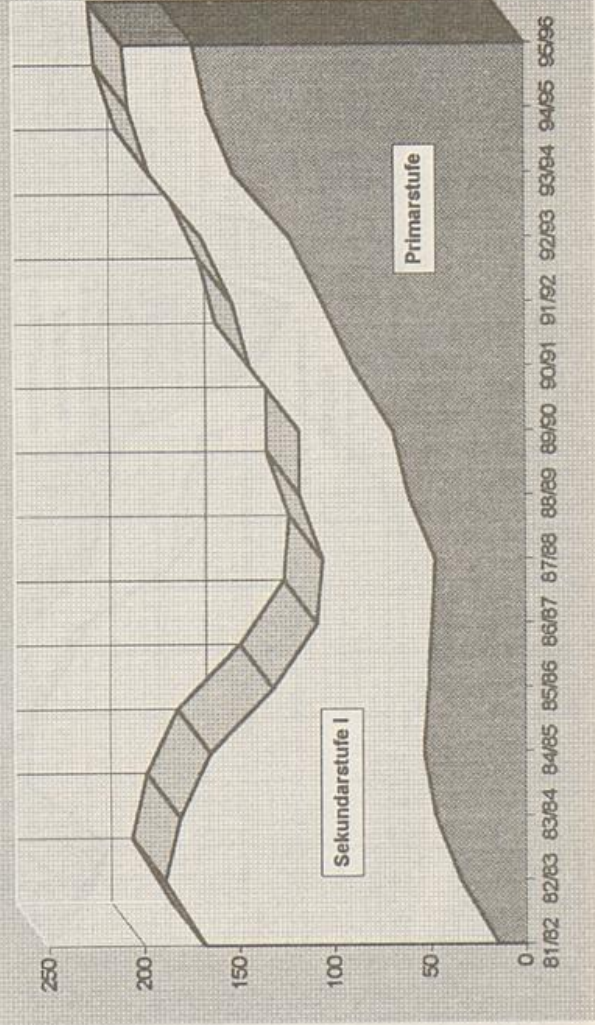

LA-Fächer Wirtschaftswissenschaften

Belegungen zum WS 1995/96

1. Fachsemester

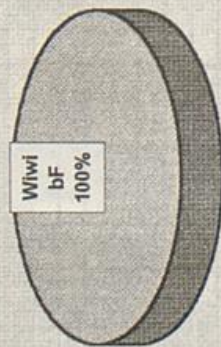

1.-n. Fachsemester

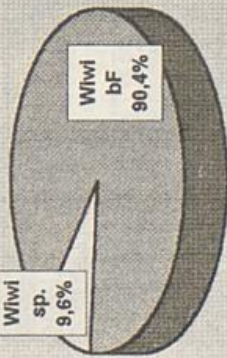

Die Zahlen der Lehramtsstudienfächer sind nur untereinander und nicht mit denen der anderen Statistiken vergleichbar, weil hier die Belegungen je Fach (LP = Summe 1.-3. Fach; S I/S II = Summe 1.- 2. Fach) der Studierenden im 1. und höheren Studiengang gezählt werden

1. Fachsemester

WS	Wiwi bf	Wiwi spez.	Summe
81/82	17		17
82/83	26		26
83/84	5		5
84/85	7		7
85/86	17		17
86/87	12	13	25
87/88	29	21	50
88/89	34	18	52
89/90	38	20	58
90/91	71	35	106
91/92	80	18	98
92/93	37	auslau-	37
93/94	37	fendes	37
94/95	19	Fach	19
95/96	22		22

1.-n. Fachsemester

WS	Wiwi bf	Wiwi spez.	Summe
81/82	170		170
82/83	173		173
83/84	155		155
84/85	122		122
85/86	112		112
86/87	105	33	138
87/88	128	60	188
88/89	137	68	205
89/90	184	91	275
90/91	230	123	353
91/92	274	108	382
92/93	272	95	367
93/94	268	62	330
94/95	262	44	306
95/96	264	28	292

Legende: Wirtschaftswissenschaften

Wiwi bf spezielle Wirtschaftslehre

Wiwi sp.

Entwicklung der Belegungen - 1. Fachsemester

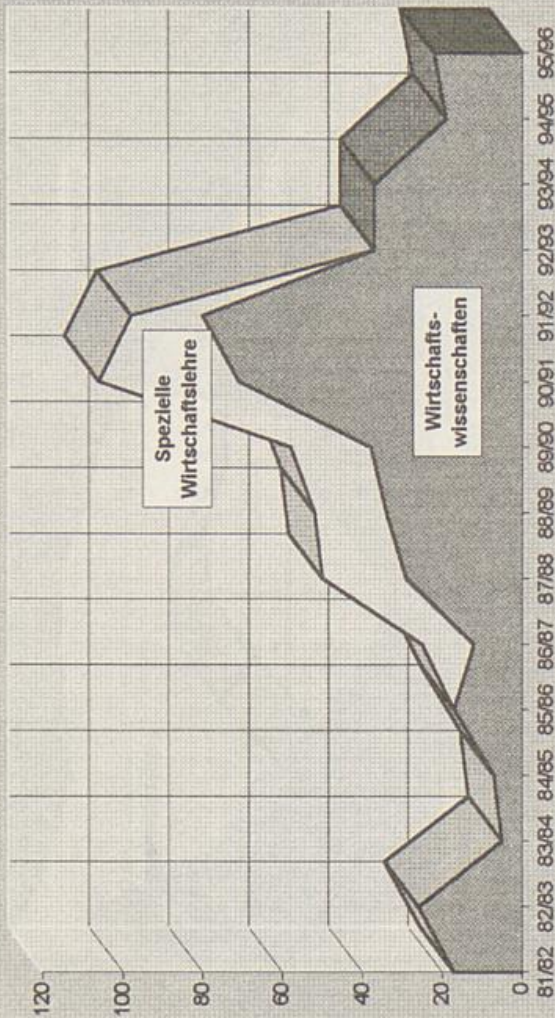

Entwicklung der Belegungen - 1.-n. Fachsemester

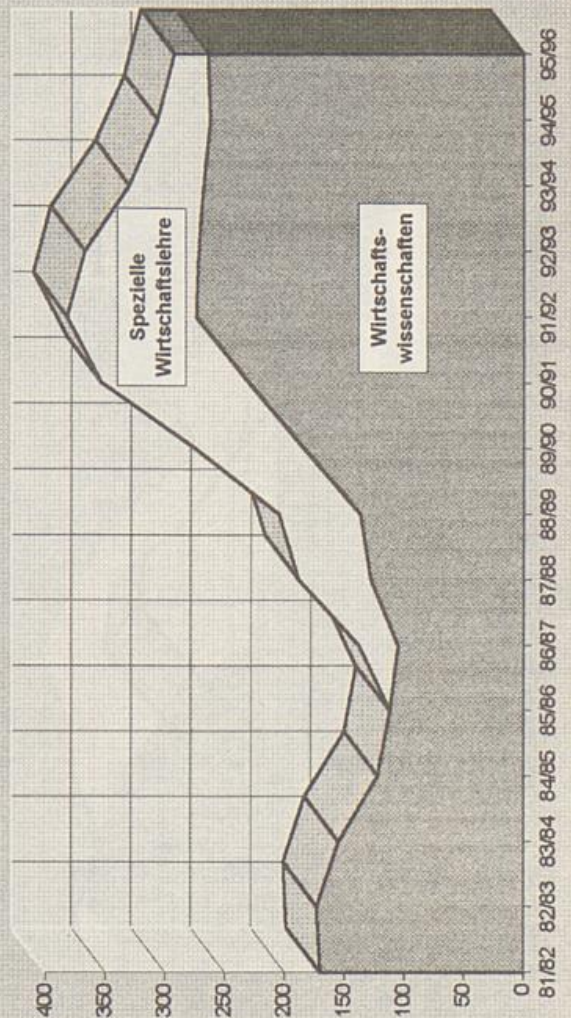

LA-Studienfächer nur mit Primarstufe Lernbereich Sachunterricht

Belegungen zum WS 1995/96

1. Fachsemester

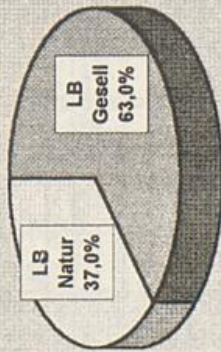

1.-n. Fachsemester

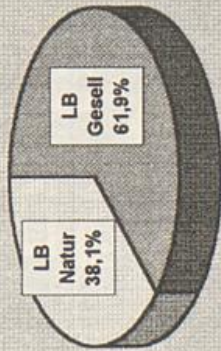

Die Zahlen der Lehramtsstudienfächer sind nur untereinander und nicht mit denen der anderen Statistiken vergleichbar, weil hier die Belegungen je Fach (LP = Summe 1.-3. Fach; S I/S II = Summe 1.- 2. Fach) der Studierenden im 1. und höheren Studiengang gezählt werden

1. Fachsemester

WS	Lernb. Sachunterricht		Summe
	Gesellsch.	Naturwiss.	
81/82	23	14	37
82/83	1	1	1
83/84	5	2	7
84/85	7	8	15
85/86	6	3	9
86/87	10	13	23
87/88	16	20	36
88/89	26	17	43
89/90	47	29	76
90/91	57	48	105
91/92	36	21	57
92/93	60	31	91
93/94	76	46	122
94/95	89	59	148
95/96	46	27	73

1.-n. Fachsemester

WS	Lernb. Sachunterricht		Summe
	Gesellsch.	Naturwiss.	
81/82	80	47	127
82/83	68	33	101
83/84	68	29	97
84/85	53	26	79
85/86	35	20	55
86/87	33	33	66
87/88	42	47	89
88/89	67	54	121
89/90	112	79	191
90/91	160	126	286
91/92	178	125	303
92/93	196	137	333
93/94	239	157	396
94/95	280	172	452
94/95	250	154	404

Legende: Gesellschaftslehre LB-GE Naturwissenschaft LB-NA

Entwicklung der Belegungen - 1. Fachsemester

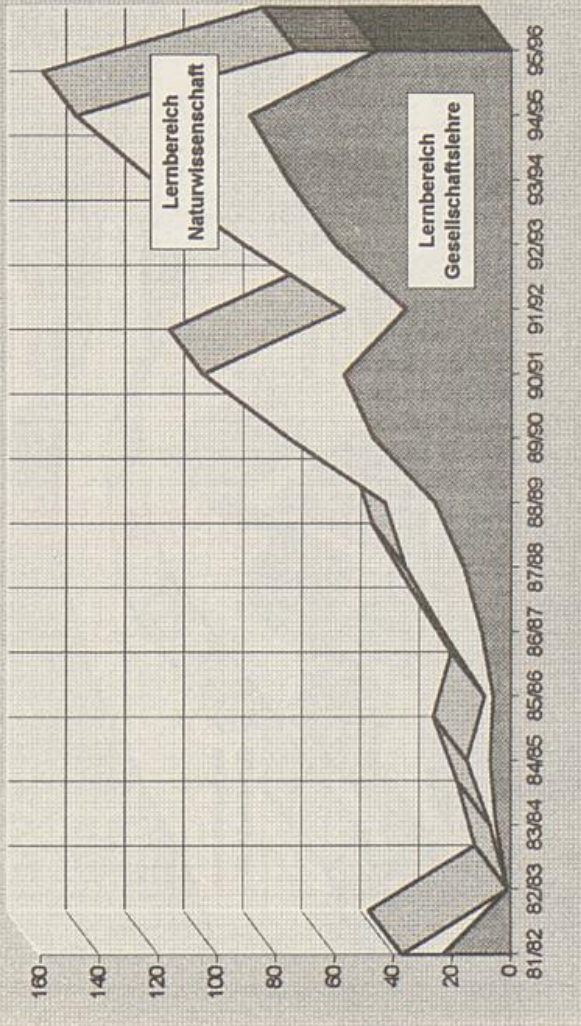

Entwicklung der Belegungen - 1.-n. Fachsemester

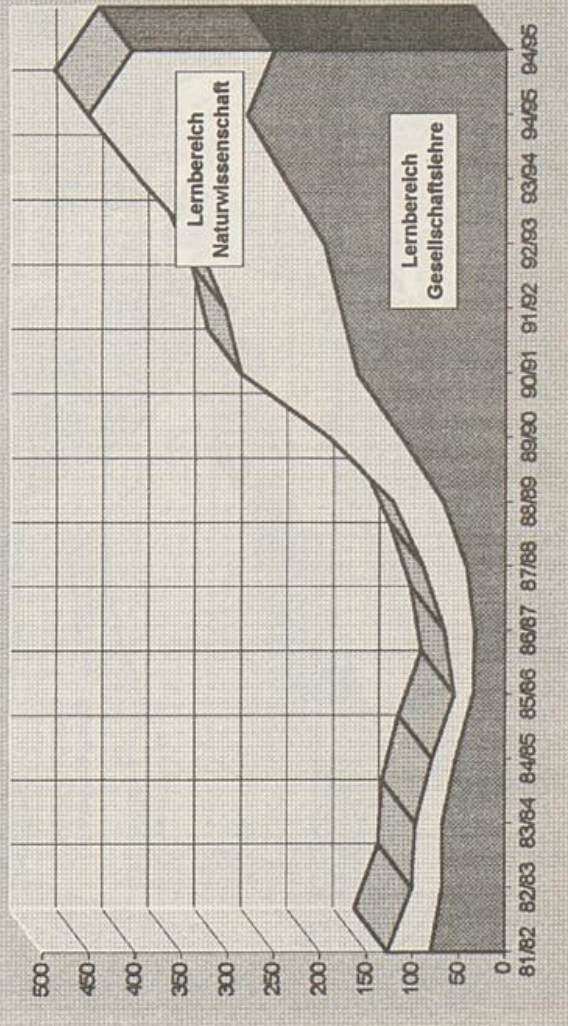

LA-Fächer nur mit Sekundarstufe I

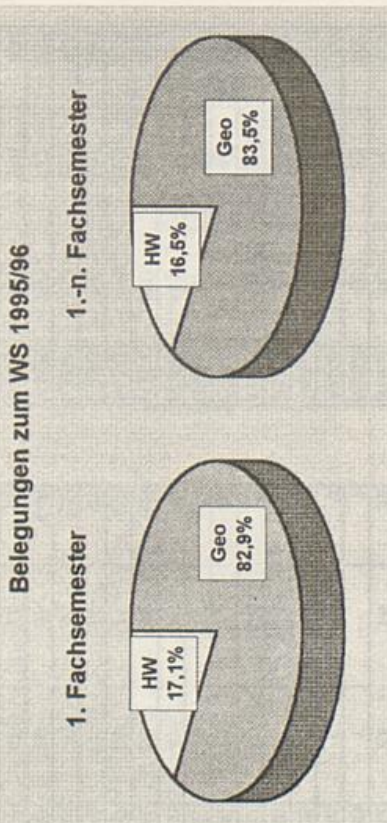

Die Zahlen der Lehramtsstudienfächer sind nur untereinander und nicht mit denen der anderen Statistiken vergleichbar, weil hier die Belegungen je Fach (LP = Summe 1.-3. Fach; S /S II = Summe 1.-2. Fach) der Studierenden im 1. und höheren Studiengang gezählt werden

Entwicklung der Belegungen - 1. Fachsemester

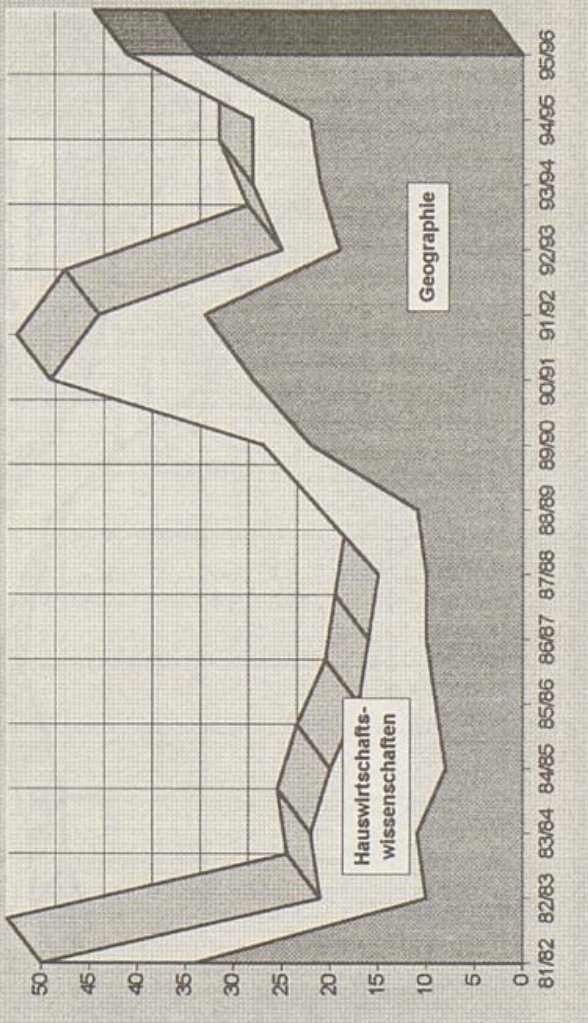

Entwicklung der Belegungen - 1.-n. Fachsemester

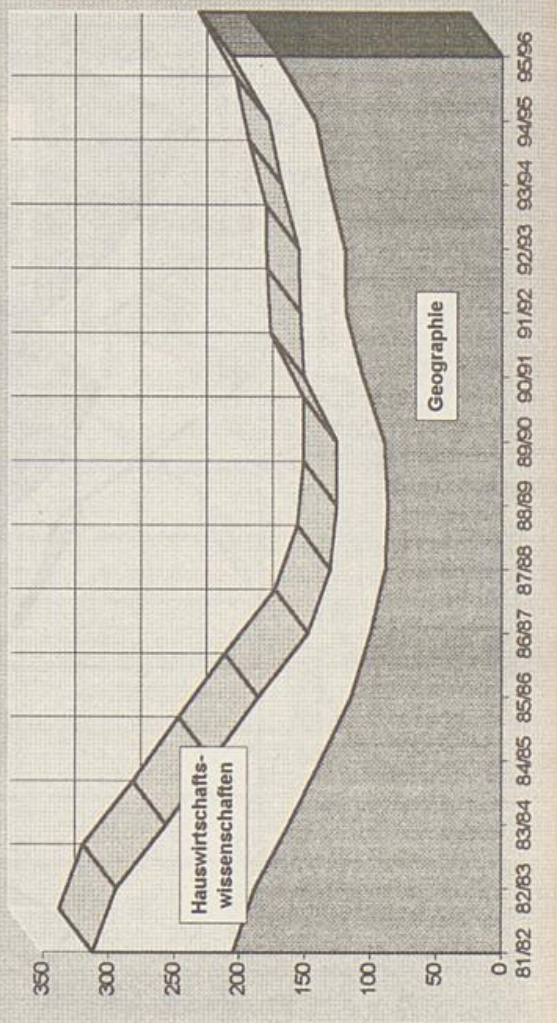

1.-n. Fachsemester

WS	Geo- graphie	Hauswirt- wissensch.	Summe
81/82	205	107	312
82/83	188	106	294
83/84	162	94	256
84/85	138	83	221
85/86	115	71	186
86/87	100	48	148
87/88	89	42	131
88/89	87	39	126
89/90	90	36	126
90/91	106	45	151
91/92	119	35	154
92/93	120	35	155
93/94	132	36	168
94/95	142	36	178
95/96	172	34	206

1. Fachsemester

WS	Geo- graphie	Hauswirt- wissensch.	Summe
81/82	34	16	50
82/83	10	11	21
83/84	11	11	22
84/85	8	12	20
85/86	9	8	17
86/87	10	6	16
87/88	10	5	15
88/89	11	10	21
89/90	22	5	27
90/91	28	21	49
91/92	33	11	44
92/93	19	6	25
93/94	21	7	28
94/95	22	6	28
95/96	34	7	41

Legende: Geographie Hauswirtschaftswissenschaft HW

LA-Fächer nur mit Sekundarstufe II

Belegungen zum WS 1995/96

1. Fachsemester

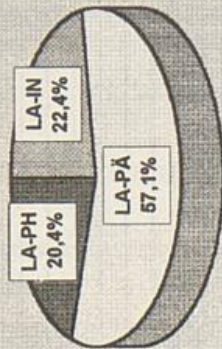

1.-n. Fachsemester

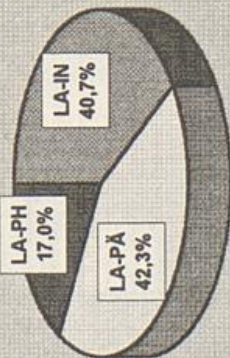

Die Zahlen der Lehramtsstudienfächer sind nur untereinander und nicht mit denen der anderen Statistiken vergleichbar, weil hier die Belegungen je Fach (LP = Summe 1.-3. Fach; S / S II = Summe 1.-2. Fach) der Studierenden im 1. und höheren Studiengang gezählt werden

1. Fachsemester

WS	Infor- matik	Päda- gogik	Philo- sophie	Summe
81/82	12	4	13	29
82/83	6	3	7	16
83/84	12	4	3	19
84/85	16	8	9	33
85/86	15	6	4	25
86/87	30	3	8	41
87/88	20	6	6	32
88/89	41	6	7	54
89/90	27	8	5	40
90/91	22	21	5	48
91/92	27	34	18	79
92/93	12	18	12	42
93/94	18	20	8	46
94/95	14	20	5	39
95/96	11	28	10	49

1.-n. Fachsemester

WS	Infor- matik	Päda- gogik	Philo- sophie	Summe
81/82	44	42	70	156
82/83	30	39	54	123
83/84	45	34	39	118
84/85	55	33	42	130
85/86	73	39	39	151
86/87	86	39	39	164
87/88	93	41	33	167
88/89	128	43	31	202
89/90	137	43	33	213
90/91	125	57	32	214
91/92	141	89	45	275
92/93	136	89	47	272
93/94	136	98	43	277
94/95	139	110	44	293
94/95	129	134	54	317

Legende:

Informatik

LA-IN

Pädagogik

LA-PÄ

Philosophie

Entwicklung der Belegungen - 1. Fachsemester

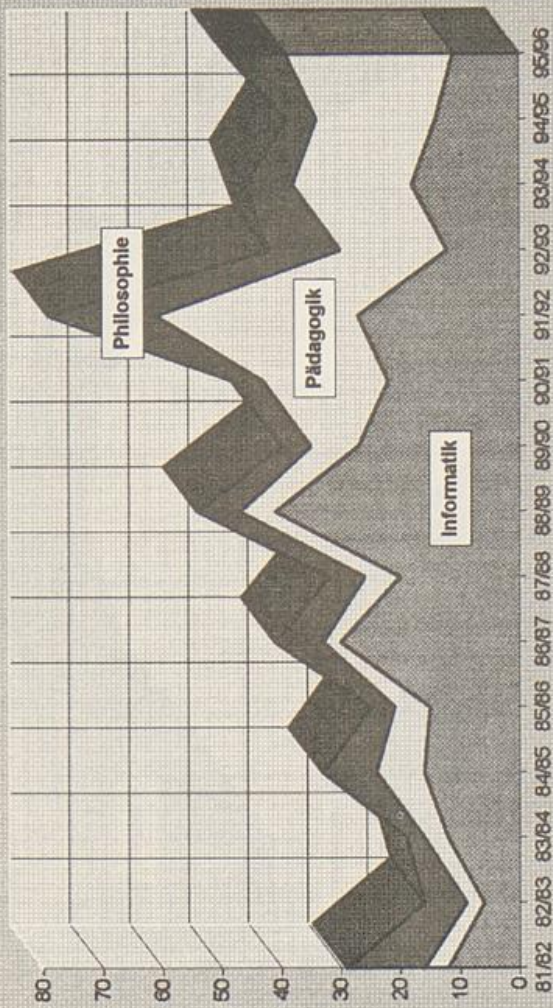

Entwicklung der Belegungen - 1.-n. Fachsemester

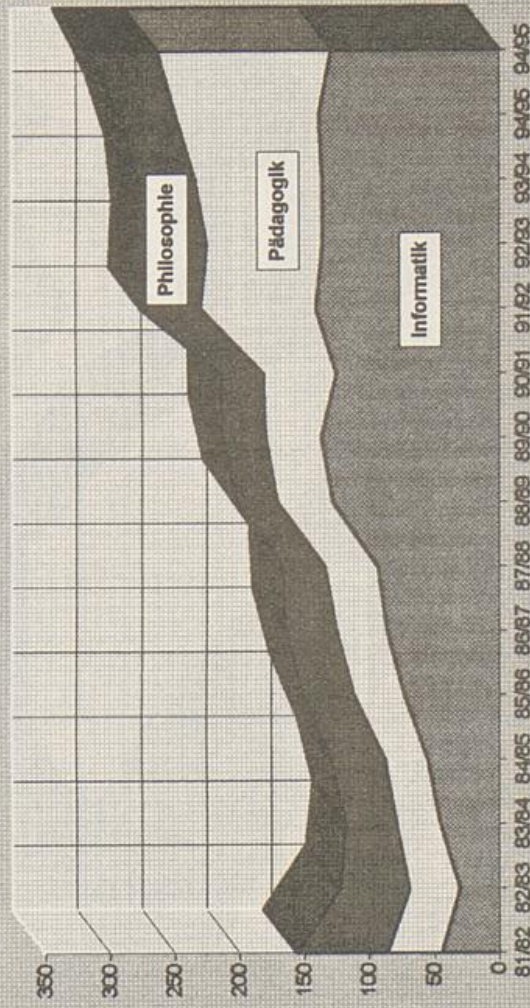

LA-Fächer nur mit Sekundarstufe II (berufliche Fachrichtung)

Belegungen zum WS 1995/96

1. Fachsemester

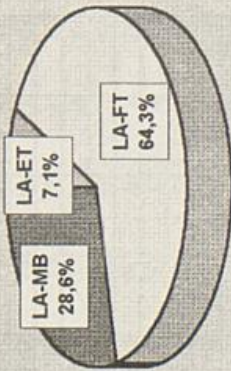

1.-n. Fachsemester

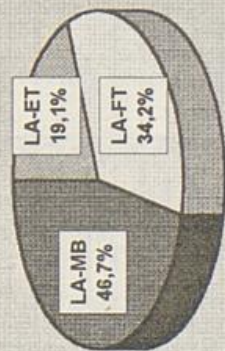

Die Zahlen der Lehramtsstudienfächer sind nur untereinander und nicht mit denen der anderen Statistiken vergleichbar, weil hier die Belegungen je Fach (LP = Summe 1.-3. Fach; S I/5 II = Summe 1.-2. Fach) der Studierenden im 1. und höheren Studiengang gezählt werden

1. Fachsemester

WS	Elektro- technik	Fert.- technik	Masch. bau	Summe
81/82	7	0	6	13
82/83	7	0	5	12
83/84	0	0	4	4
84/85	2	0	0	2
85/86	2	0	0	2
86/87	0	0	2	2
87/88	1	0	1	2
88/89	1	0	5	6
89/90	2	2	4	8
90/91	3	3	9	15
91/92	6	6	11	23
92/93	4	7	9	20
93/94	2	9	10	21
94/95	5	6	4	15
95/96	1	9	4	14

1.-n. Fachsemester

WS	Elektro- technik	Fert.- technik	Masch. bau	Summe
81/82	56	0	57	113
82/83	54	0	59	113
83/84	38	0	55	93
84/85	30	0	44	74
85/86	24	0	27	51
86/87	17	0	24	41
87/88	15	0	19	34
88/89	17	0	20	37
89/90	15	2	22	39
90/91	15	7	32	54
91/92	18	16	37	71
92/93	16	18	43	77
93/94	24	28	60	112
94/95	32	44	76	152
95/96	38	68	93	199

Legende: Elektrotechnik LA-ET Fertigungstechnik LA-FT Maschinenbau LA-MB

Entwicklung der Belegungen - 1. Fachsemester

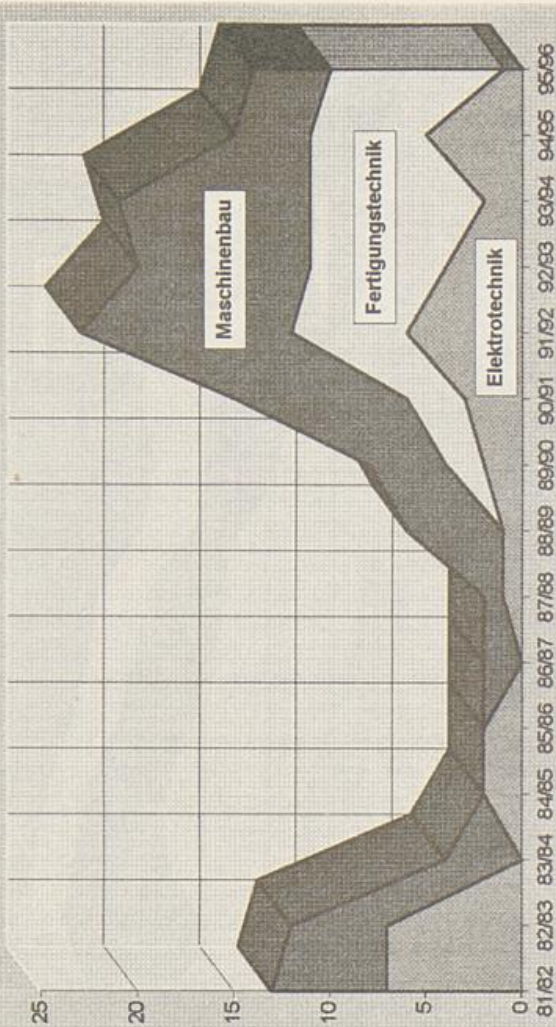

Entwicklung der Belegungen - 1.-n. Fachsemester

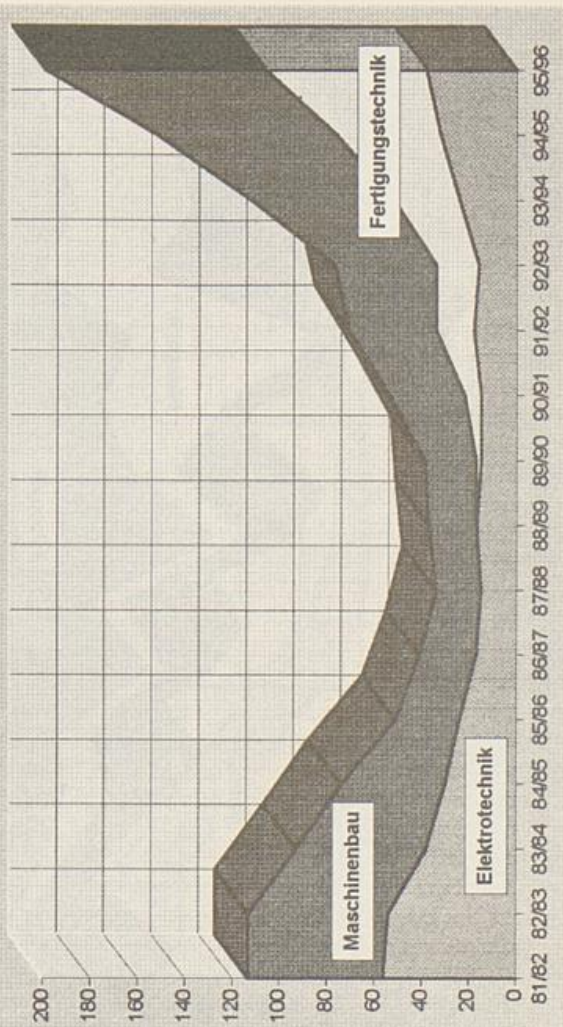

Auslaufende Lehramtsstudienfächer

Belegungen zum WS 1995/96

1.-n. Fachsemester

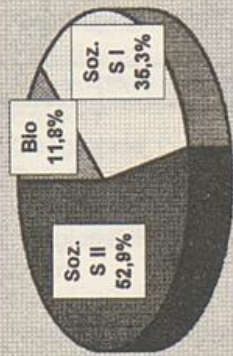

keine
Erstsemester

Die Zahlen der Lehramtsstudienfächer sind nur untereinander und nicht mit denen der anderen Statistiken vergleichbar, weil hier die Belegungen je Fach (LP = Summe 1.-3. Fach; S I/S II = Summe 1.- 2. Fach) der Studierenden im 1. und höheren Studiengang gezählt werden

1. Fachsemester

WS	Biologie			Sozialwissen.			Summe
	Biologie	S I	S II	S I	S II		
81/82	39	40	32	111			
82/83		8	25	33			
83/84		12	16	28			
84/85		10	11	21			
85/86		6	8	14			
86/87		6	7	13			
87/88		8	9	17			
88/89							
89/90							
90/91							
91/92							
92/93							
93/94							
94/95							
95/96							

1.-n. Fachsemester

WS	Biologie			Sozialwissen.			Summe
	Biologie	S I	S II	S I	S II		
81/82	169	127	121	417			
82/83	132	117	147	396			
83/84	105	104	147	356			
84/85	73	99	140	312			
85/86	45	75	134	254			
86/87	17	65	113	195			
87/88	14	60	97	171			
88/89	9	50	76	135			
89/90	6	31	56	93			
90/91	2	23	38	63			
91/92	2	18	26	46			
92/93	2	12	20	34			
93/94	2	8	17	27			
94/95	2	7	12	21			
95/96	2	6	9	17			

Legende: Biologie ■ Sozialwissen. S I ■ Soz. S I ■ Sozialwissen. S II ■

Entwicklung der Belegungen - 1. Fachsemester

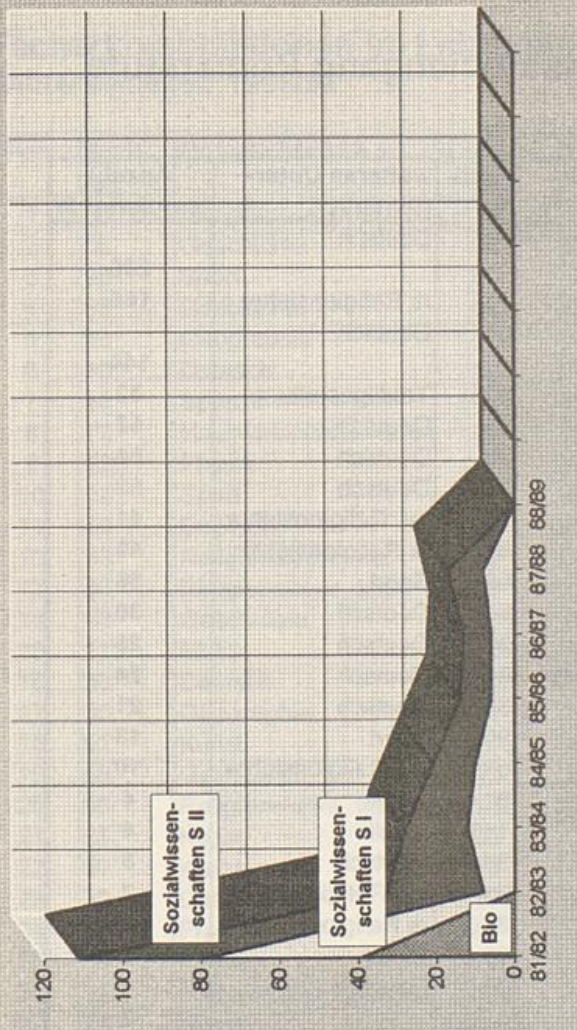

Entwicklung der Belegungen - 1.-n. Fachsemester

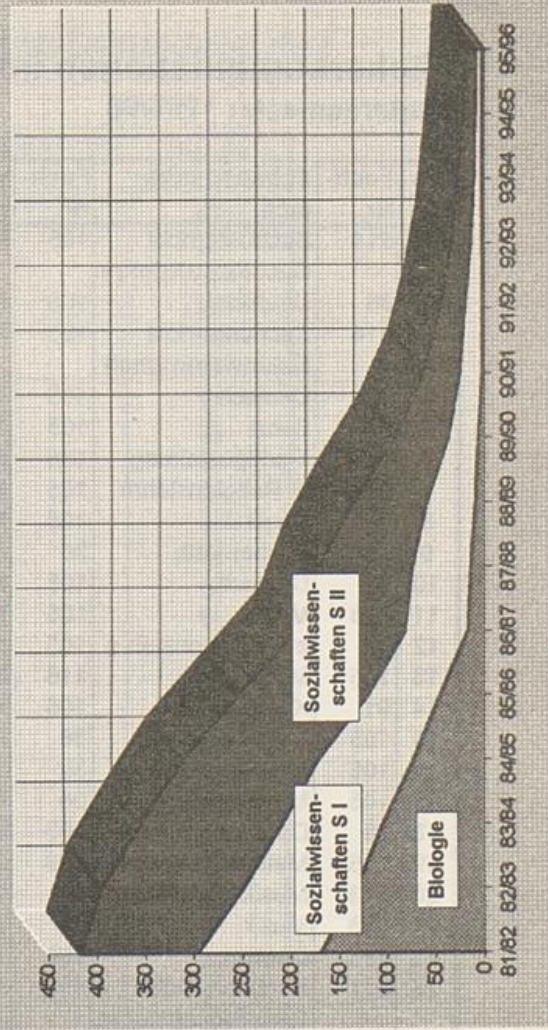

Fächerkombinationen im Lehramtsstudiengang Primarstufe Wintersemester 1995/96

Pos.	Fach-Nr.	Schwerpunktfach	Fach-Nr.	weiteres Unterrichtsfach *)	Fach-Nr.	weiteres Unterrichtsfach *)	Anzahl Studierende
1	611	Sachunterricht	105	Mathematik	36	Deutsch	236
2	36	Gesellschaftslehre	105	Mathematik	86	rk Religionslehre	165
3	614	Sachunterricht	105	Mathematik	36	Deutsch	144
		Naturwissenschaft					
4	36	Deutsch	105	Mathematik	116	Textilgestaltung	83
5	98	Sport	105	Mathematik	36	Deutsch	62
6	116	Textilgestaltung	105	Mathematik	36	Deutsch	54
7	86	rk Religionslehre	105	Mathematik	36	Deutsch	53
8	36	Deutsch	105	Mathematik	53	ev. Religionslehre	41
9	105	Mathematik	36	Deutsch	86	rk Religionslehre	40
10	36	Deutsch	105	Mathematik	98	Sport	36
11	113	Musik	105	Mathematik	36	Deutsch	30
12	53	ev. Religionslehre	105	Mathematik	36	Deutsch	25
13	105	Mathematik	116	Textilgestaltung	36	Deutsch	24
14	91	Kunst	105	Mathematik	36	Deutsch	21
15	105	Mathematik	36	Deutsch	98	Sport	13
16	105	Mathematik	36	Deutsch	53	ev. Religionslehre	10
17	105	Mathematik	36	Deutsch	91	Kunst	4
18	36	Deutsch	105	Mathematik	113	Musik	4
19	105	Mathematik	113	Musik	36	Deutsch	3
20	113	Musik	36	Deutsch	53	ev. Religionslehre	2
21	113	Musik	36	Deutsch	86	rk Religionslehre	2
22	36	Deutsch	105	Mathematik	91	Kunst	2
23	611	Sachunterricht	113	Musik	36	Deutsch	2
		Gesellschaftslehre					2
24	98	Sport	113	Musik	36	Deutsch	2
25	113	Musik	116	Textilgestaltung	36	Deutsch	1
26	113	Musik	36	Deutsch	98	Sport	1
27	611	Sachunterricht	105	Mathematik	53	ev. Religionslehre	1
		Gesellschaftslehre					1
						Gesamt: **)	1061

*) Die Reihenfolge der genannten weiteren Unterrichtsfächer entspricht nicht der Reihenfolge der von den Studierenden als 2. und 3. Studienfach belegten Fächer.

***) Die Anzahl der Studierenden differiert von der Gesamtzahl der im 1. Studiengang eingeschriebenen Studierenden, da einige Studierende mit bereits abgeschlossenen 1. Staatsexamen sich erneut als Lehramtsstudierende mit lediglich einem Studienfach (Primarstufe ein oder zwei Studienfächer) immatrikuliert haben. Bei ihnen ist daher keine Möglichkeit für eine Auswertung bzgl. der gewählten Kombination möglich.

Fächerkombinationen im Lehramtsstudiengang Sekundarstufe I Wintersemester 1995/96

Pos.	Fach-Nr.	Unterrichtsfach 1 *)	Fach-Nr.	Unterrichtsfach 2 *)	Anzahl Studierende
1	50	Geographie	36	Deutsch	47
2	68	Geschichte	36	Deutsch	23
3	98	Sport	50	Geographie	22
4	68	Geschichte	50	Geographie	20
5	50	Geographie	105	Mathematik	19
6	36	Deutsch	105	Mathematik	17
7	98	Sport	105	Mathematik	17
8	72	Hauswirtschaftswissen.	36	Deutsch	16
9	128	Physik	105	Mathematik	13
10	98	Sport	36	Deutsch	13
11	49	Englisch	36	Deutsch	12
12	53	Religionslehre, ev.	36	Deutsch	12
13	86	Religionslehre, kath.	36	Deutsch	12
14	68	Geschichte	105	Mathematik	11
15	113	Musik	105	Mathematik	10
16	36	Deutsch	116	Textilgestaltung	10
17	50	Geographie	49	Englisch	10
18	91	Kunst	105	Mathematik	10
19	68	Geschichte	49	Englisch	9
20	86	Religionslehre, kath.	105	Mathematik	8
21	91	Kunst	36	Deutsch	8
22	91	Kunst	50	Geographie	8
23	32	Chemie	105	Mathematik	7
24	59	Französisch	49	Englisch	7
25	49	Englisch	113	Musik	6
26	72	Hauswirtschaftswissen.	49	Englisch	6
27	91	Kunst	116	Textilgestaltung	6
28	91	Kunst	68	Geschichte	6
29	116	Textilgestaltung	105	Mathematik	5
30	36	Deutsch	113	Musik	5
31	50	Geographie	32	Chemie	5
32	59	Französisch	105	Mathematik	5
33	86	Religionslehre, kath.	113	Musik	5
34	49	Englisch	105	Mathematik	4
35	50	Geographie	116	Textilgestaltung	4
36	53	Religionslehre, ev.	113	Musik	4
37	72	Hauswirtschaftswissen.	105	Mathematik	4
38	86	Religionslehre, kath.	49	Englisch	4
39	98	Sport	68	Geschichte	4
40	53	Religionslehre, ev.	105	Mathematik	3
41	86	Religionslehre, kath.	68	Geschichte	3
42	91	Kunst	86	Religionslehre, kath.	3
43	49	Englisch	116	Textilgestaltung	2
44	50	Geographie	148	Sozialwissenschaften	2
45	53	Religionslehre, ev.	49	Englisch	2
46	59	Französisch	113	Musik	2
47	59	Französisch	32	Chemie	2
48	59	Französisch	36	Deutsch	2
49	68	Geschichte	113	Musik	2
50	72	Hauswirtschaftswissen.	50	Geographie	2
51	86	Religionslehre, kath.	50	Geographie	2
52	91	Kunst	113	Musik	2
53	91	Kunst	49	Englisch	2

Fächerkombinationen im Lehramtsstudiengang Sekundarstufe I Wintersemester 1995/96

Pos.	Fach-Nr.	Unterrichtsfach 1 *)	Fach-Nr.	Unterrichtsfach 2 *)	Anzahl Studierende
54	91	Kunst	53	Religionslehre, ev.	2
55	98	Sport	49	Englisch	2
56	98	Sport	91	Kunst	2
57	128	Physik	113	Musik	1
58	148	Sozialwissenschaften	116	Textilgestaltung	1
59	32	Chemie	128	Physik	1
60	36	Deutsch	128	Physik	1
61	36	Deutsch	148	Sozialwissenschaften	1
62	36	Deutsch	32	Chemie	1
63	49	Englisch	128	Physik	1
64	49	Englisch	32	Chemie	1
65	50	Geographie	113	Musik	1
66	50	Geographie	128	Physik	1
67	53	Religionslehre, ev.	26	Biologie (auslauf. Fach)	1
68	59	Französisch	116	Textilgestaltung	1
69	59	Französisch	50	Geographie	1
70	68	Geschichte	116	Textilgestaltung	1
71	68	Geschichte	128	Physik	1
72	68	Geschichte	32	Chemie	1
73	68	Geschichte	53	Religionslehre, ev.	1
74	72	Hauswirtschaftswissen.	148	Sozialwissenschaften	1
75	72	Hauswirtschaftswissen.	32	Chemie	1
76	72	Hauswirtschaftswissen.	53	Religionslehre, ev.	1
77	72	Hauswirtschaftswissen.	68	Geschichte	1
78	86	Religionslehre, kath.	128	Physik	1
79	86	Religionslehre, kath.	32	Chemie	1
80	91	Kunst	148	Sozialwissenschaften	1
81	98	Sport	128	Physik	1
82	98	Sport	26	Biologie (auslauf. Fach)	1
83	98	Sport	32	Chemie	1
84	98	Sport	86	Religionslehre, kath.	1
				Gesamt:	479

*) Die Reihenfolge der genannten Unterrichtsfächer entspricht nicht der Reihenfolge der von den Studierenden als 1. und 2. Studienfach belegten Fächer.

**) Die Anzahl der Studierenden differiert von der Gesamtzahl der im 1. Studiengang eingeschriebenen Studierenden, da einige Studierende mit bereits abgeschlossenen 1. Staatsexamen sich erneut als Lehramtsstudierende mit lediglich einem Studienfach (Primarstufe ein oder zwei Studienfächer) immatrikuliert haben. Bei ihnen ist daher keine Möglichkeit für eine Auswertung bzgl. der gewählten Kombination möglich.

Fächerkombinationen im Lehramtsstudiengang Sekundarstufe II Wintersemester 1995/96

Pos.	Fach-Nr.	Unterrichtsfach 1 *)	Fach-Nr.	Unterrichtsfach 2 *)	Anzahl Studierende
1	49	Englisch	36	Deutsch	71
2	79	Informatik	105	Mathematik	62
3	68	Geschichte	36	Deutsch	61
4	91	Kunst	36	Deutsch	60
5	98	Sport	184	Wirtschaftswiss.	50
6	128	Physik	105	Mathematik	49
7	36	Deutsch	184	Wirtschaftswiss.	46
8	325	Fertigungstechnik	104	Maschinenbau	44
9	49	Englisch	184	Wirtschaftswiss.	44
10	59	Französisch	49	Englisch	44
11	86	Religionslehre, kath.	36	Deutsch	40
12	68	Geschichte	49	Englisch	37
13	91	Kunst	52	Pädagogik	30
14	52	Pädagogik	36	Deutsch	24
15	98	Sport	105	Mathematik	22
16	52	Pädagogik	49	Englisch	21
17	98	Sport	91	Kunst	21
18	98	Sport	49	Englisch	20
19	98	Sport	52	Pädagogik	20
20	184	Wirtschaftswiss.	105	Mathematik	19
21	184	Wirtschaftswiss.	182	Spez. Wirtschaftslehre	19
22	32	Chemie	105	Mathematik	19
23	91	Kunst	49	Englisch	19
24	98	Sport	36	Deutsch	19
25	184	Wirtschaftswiss.	150	Spanisch	18
26	59	Französisch	36	Deutsch	18
27	36	Deutsch	127	Philosophie	16
28	86	Religionslehre, kath.	105	Mathematik	15
29	91	Kunst	59	Französisch	15
30	49	Englisch	150	Spanisch	14
31	68	Geschichte	59	Französisch	14
32	86	Religionslehre, kath.	68	Geschichte	14
33	91	Kunst	105	Mathematik	14
34	86	Religionslehre, kath.	49	Englisch	13
35	36	Deutsch	150	Spanisch	12
36	53	Religionslehre, ev.	36	Deutsch	12
37	36	Deutsch	105	Mathematik	11
38	48	Elektrotechnik	105	Mathematik	11
39	98	Sport	32	Chemie	11
40	86	Religionslehre, kath.	184	Wirtschaftswiss.	10
41	52	Pädagogik	105	Mathematik	9
42	79	Informatik	32	Chemie	9
43	98	Sport	48	Elektrotechnik	9
44	98	Sport	79	Informatik	9
45	49	Englisch	105	Mathematik	8
46	53	Religionslehre, ev.	184	Wirtschaftswiss.	8
47	59	Französisch	150	Spanisch	8
48	59	Französisch	184	Wirtschaftswiss.	8
49	68	Geschichte	105	Mathematik	8
50	91	Kunst	86	Religionslehre, kath.	8
51	98	Sport	104	Maschinenbau	8
52	98	Sport	68	Geschichte	8
53	91	Kunst	127	Philosophie	7

Fächerkombinationen im Lehramtsstudiengang Sekundarstufe II Wintersemester 1995/96

Pos.	Fach-Nr.	Unterrichtsfach 1 *)	Fach-Nr.	Unterrichtsfach 2 *)	Anzahl Studierende
54	91	Kunst	68	Geschichte	7
55	98	Sport	59	Französisch	7
56	49	Englisch	127	Philosophie	6
57	68	Geschichte	150	Spanisch	6
58	68	Geschichte	53	Religionslehre, ev.	6
59	105	Mathematik	104	Maschinenbau	5
60	79	Informatik	128	Physik	5
61	79	Informatik	52	Pädagogik	5
62	91	Kunst	32	Chemie	5
63	98	Sport	150	Spanisch	5
64	128	Physik	127	Philosophie	4
65	36	Deutsch	32	Chemie	4
66	52	Pädagogik	32	Chemie	4
67	59	Französisch	105	Mathematik	4
68	68	Geschichte	127	Philosophie	4
69	68	Geschichte	32	Chemie	4
70	79	Informatik	36	Deutsch	4
71	86	Religionslehre, kath.	32	Chemie	4
72	86	Religionslehre, kath.	59	Französisch	4
73	91	Kunst	53	Religionslehre, ev.	4
74	32	Chemie	128	Physik	3
75	48	Elektrotechnik	128	Physik	3
76	53	Religionslehre, ev.	49	Englisch	3
77	86	Religionslehre, kath.	104	Maschinenbau	3
78	98	Sport	127	Philosophie	3
79	127	Philosophie	105	Mathematik	2
80	128	Physik	104	Maschinenbau	2
81	32	Chemie	104	Maschinenbau	2
82	36	Deutsch	104	Maschinenbau	2
83	52	Pädagogik	184	Wirtschaftswiss.	2
84	68	Geschichte	148	Sozialwiss.	2
85	79	Informatik	49	Englisch	2
86	86	Religionslehre, kath.	48	Elektrotechnik	2
87	86	Religionslehre, kath.	52	Pädagogik	2
88	91	Kunst	128	Physik	2
89	98	Sport	86	Religionslehre, kath.	2
90	150	Spanisch	148	Sozialwiss.	1
91	184	Wirtschaftswiss.	127	Philosophie	1
92	32	Chemie	113	Musik	1
93	32	Chemie	127	Philosophie	1
94	36	Deutsch	128	Physik	1
95	49	Englisch	104	Maschinenbau	1
96	49	Englisch	128	Physik	1
97	49	Englisch	148	Sozialwiss.	1
98	49	Englisch	48	Elektrotechnik	1
99	52	Pädagogik	128	Physik	1
100	53	Religionslehre, ev.	104	Maschinenbau	1
101	53	Religionslehre, ev.	105	Mathematik	1
102	53	Religionslehre, ev.	128	Physik	1
103	53	Religionslehre, ev.	148	Sozialwiss.	1
104	59	Französisch	127	Philosophie	1
105	59	Französisch	32	Chemie	1
106	68	Geschichte	113	Musik	1

Fächerkombinationen im Lehramtsstudiengang Sekundarstufe II Wintersemester 1995/96

Pos.	Fach-Nr.	Unterrichtsfach 1 *)	Fach-Nr.	Unterrichtsfach 2 *)	Anzahl Studierende
107	68	Geschichte	128	Physik	1
108	79	Informatik	48	Elektrotechnik	1
109	79	Informatik	53	Religionslehre, ev.	1
110	79	Informatik	59	Französisch	1
111	86	Religionslehre, kath.	128	Physik	1
112	86	Religionslehre, kath.	148	Sozialwiss.	1
113	86	Religionslehre, kath.	150	Spanisch	1
114	91	Kunst	148	Sozialwiss.	1
115	91	Kunst	79	Informatik	1
116	98	Sport	128	Physik	1
Gesamt:				**)	1347

*) Die Reihenfolge der genannten Unterrichtsfächer entspricht nicht der Reihenfolge der von den Studierenden als 1. und 2. Studienfach belegten Fächer.

***) Die Anzahl der Studierenden differiert von der Gesamtzahl der im 1. Studiengang eingeschriebenen Studierenden, da einige Studierende mit bereits abgeschlossenen 1. Staatsexamen sich erneut als Lehramtsstudierende mit lediglich einem Studienfach (Primarstufe ein oder zwei Studienfächer) immatrikuliert haben. Bei ihnen ist daher keine Möglichkeit für eine Auswertung bzgl. der gewählten Kombination möglich.

Verzeichnis der in der Bibliothek vorhandenen Bücher
 Verzeichnis der in der Bibliothek vorhandenen Bücher
 Verzeichnis der in der Bibliothek vorhandenen Bücher

№	Titel	Verfasser	Verlag	Jahr	Stückzahl
1
2
3
4
5
6
7
8
9
10
11
12
13
14
15
16
17
18
19
20
21
22
23
24
25
26
27
28
29
30
31
32
33
34
35
36
37
38
39
40
41
42
43
44
45
46
47
48
49
50
51
52
53
54
55
56
57
58
59
60
61
62
63
64
65
66
67
68
69
70
71
72
73
74
75
76
77
78
79
80
81
82
83
84
85
86
87
88
89
90
91
92
93
94
95
96
97
98
99
100