



UNIVERSITÄTS-  
BIBLIOTHEK  
PADERBORN

## Universitätsbibliothek Paderborn

### **Sacrum Sanctuarium Crucis Et Patientiae Crucifixorum Et Cruciferorum**

**Bivero, Pedro de**

**Antverpiæ, M.DC.XXXIV.**

Emblematica Imago LXI. S. Blandinæ Virg. Crucifixæ Explicata.

[urn:nbn:de:hbz:466:1-47616](https://nbn-resolving.org/urn:nbn:de:hbz:466:1-47616)



61. *Quid tibi cum torus blanda est Blandina iuuenco?  
Fallor: blanditur cornibus innocuis.*

Aaaa



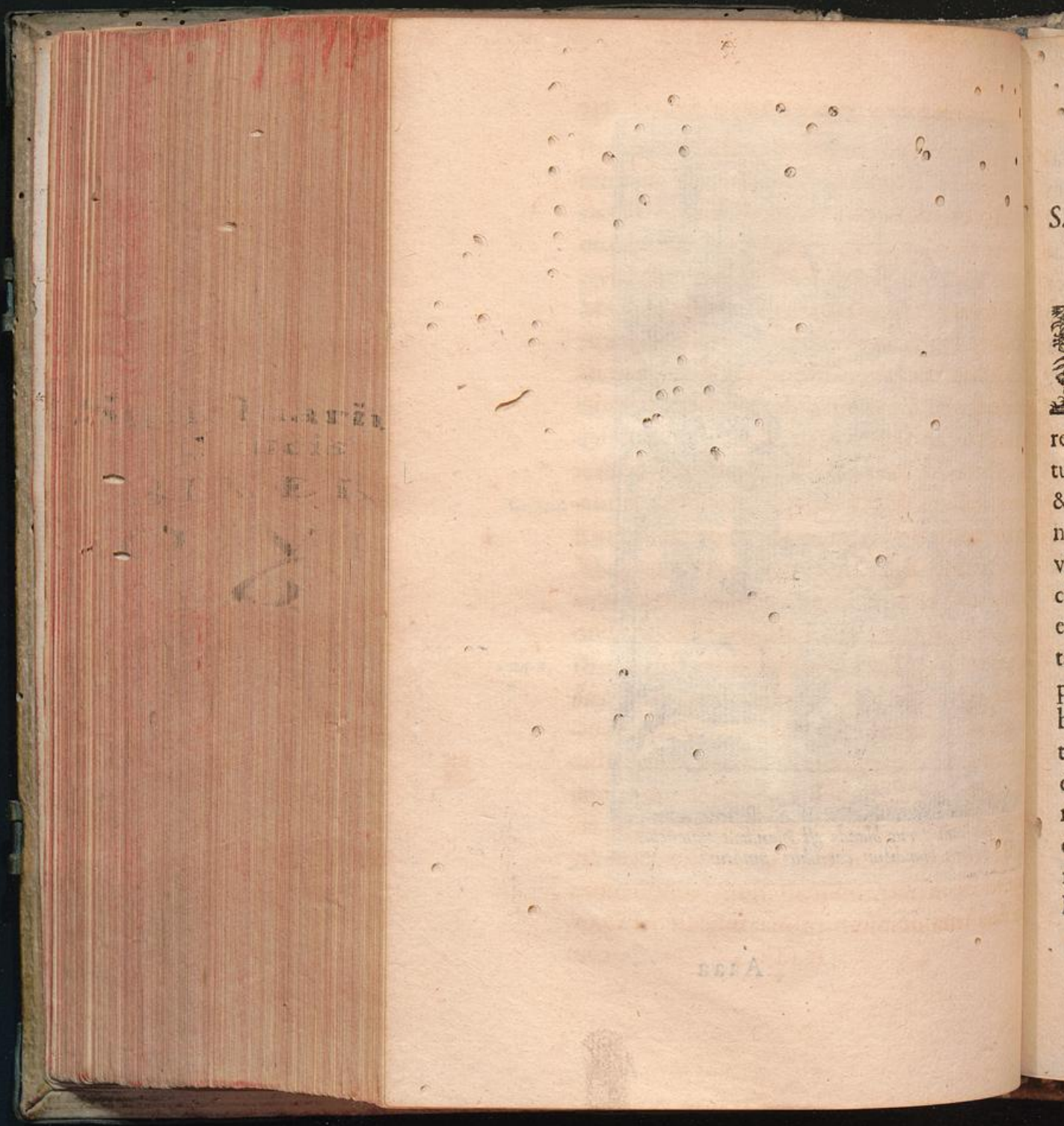

S.  
re  
tu  
&  
no  
vi  
ci  
ex  
ta  
p  
b  
tu  
d  
r  
c  
r  
E



EMBLEMATICA IMAGO LXI.  
S. BLANDINÆ VIRG. CRUCIFIXÆ  
EXPLICATA.

**S**ANCTA BLANDINA virgo sub Antoni-  
no in Gallis acerbos cruciatus pertulit: Euseb. Ant. Nicen.  
cumque pertrahi non posset ad vanum  
deorum cultum, post verbera & ignes  
retibus inclusa, & ligno crucis affixa, tauro obiicitur,  
qui sacrae virgini appensa & irretita blanditur  
& simul subiicitur. Moris est apud lasciuos munda-  
nos, laqueos struere, ut dolis ac fraudibus incautas  
virgines capiant, sed frustra ante virgines oculatas,  
circumspectas, & in sublime eleuatas lasciuia retia  
expanduntur. Non petitur à lasciuo tauro virgini-  
tas, quæ carnis omnes blanditias atque delicias re-  
pudiat. Habet itaque tendiculas suas mundus, qui-  
bus improuidas virgines irretiat, & irretitas vene-  
tur; habet & suas Deus, quibus virginitatem custo-  
diat & seruet. Cùm virgines Deus ad vitam solita-  
riam, monasticam & religiosam inuitat, ad crucem  
clausuræ vocat, & simul ad retia, quibus intra do-  
mum vel etiam intra monasterium continentur. Sympathia Maria & Blandina Artificum clausura virginis.  
Hæc enim retia omnium prima inuenit MARIA

Aaaa 2 cùm



cum in sacra Præsentatione Deo oblata intra Sacrum Dei se condidit & conclusit. Hæc virgo Regina intra domum se conclusit, non in aditu, in adytis & abditis domus Angelus eam inuenit, lutauit & honorauit. BLANDINA in cruce mystica Maria est, quæ de cruce & cathedra virgines docet, id, quod antè dixerat Cyprianus lib. de Singulari Cleric. *Pudicitia retinaculis omnis obscœnitatis frenat & compedibus eius calces furenti libidini statuuntur.*

CRUX BLANDINÆ, CRUX status  
virginitatis.

**Q**ualis esse mystica Blandina debeat, scribit sacras virgines Augustinus. *Dominica virgo in se virorum cuiuslibet ætatis, siue grauissimarum præsentia, singulari habitaculo vel colloquio creditur, & cum sola in tabernaculo consistit, clausis super se ianuis sedeat, nullique virorum pulsanti facile ianuam suam patet, ne fortè in suspensionem turpissimam, aut in pudorem naufragium cadat. Caueat à tauro lasciuo, qui incensam etiam & conclusam intra retia virginem adit inuadit. Mystica Blandina monialis est, cui compediunt eius insignia, crux & retia, crux illa quam portabat, retia quibus illa inferebatur. Monialis etiam vitam monasticam patitur. Quid enim vita Religiosa*



est, nisi laboriosa & duræ? Continetur intra retia, quibus illa à CHRISTO capitur, sicut & capta est, cui libro Reuelat. Birgittæ 4. cap. 12. dicit B. MARIA: Sicut pastor cum fasciculo florum attrahit & allicit oues in domum, postea claudens diligenter domum, licet oues discurrant per ambitum, non tamen habebunt egressum, quia domus munita est parietibus, tectum altum, ianuaque clausa. Propter quod oues assuescunt comedere fœnum de manu pastoris: sic etiam factum est tecum: illa enim quæ <sup>Excitati-</sup> <sup>laboran-</sup> <sup>iii.</sup> antea videbantur impossibilia & difficilia, facta sunt leuia, in tantum, quod te nihil iam delectat sicut Deus. Accedit & Basilius libro de Vera virginit. In cubili, si hoc sabbatum celebres, integram te purissimamque custodies, sicque facile, inquam, virginitatem, rem omnium pretiosissimam, amplissimumque patrimonium habitura es. Accedit & Bernardus Serm. 47. in Canticâ: In horto virginitas, cui familiaris verecundia est, fugitans publici, latibulis gaudens, patiens discipline. Denique in horto flos clauditur, qui in campo exponitur, spargiturque in thalamo.

Speculum appensum S. BLANDINÆ virginis,  
speculum humanæ infirmitatis  
& patientiæ.

**N**otanda S. Basiliij sententia in Psalm. 74. Sicut animalia noxia, nos ærumnæ petere & inuadere



coptendunt nostram patientiam exscentes. Et quidem morbus non absimilis tauro est. Taurus quippe lox in cursu est, & morbus ita velociter currit, omnem anteuertat spem & opinionem bene ualens hominis, & præter spem & opinionem illum rapiat & arripiat. Quòd si ferox taurus, dum inuadit solet puluerem pedibus excitare, excitat etiam morbus. Homo puluis & cinis est: quiescit puluis dum valet, dum morbus ingruit, puluis humanæ naturæ agitur, & tunc temporis se cinerem huiusmodi facile recognoscit. Confirmat hoc ipsum Gregorius

Excitatio  
agrotan-  
tis.

3. Parte Pastoral. cap. 13. & ait: *Infirmi-  
tatis mem-  
reformatur, ut animus, qui extra se in elationem ducitur; cui sit conditioni subditus, ex percussâ quam sentiet carne memoretur.* Condicio quidem nostra plerumque

Iob 14, 1.

miseriis est. Vnde & Iobus ait: *Homo natus de muliere breui uiuens tempore, repletur multis miseris.* Irretit

Eccli. 38,  
28.

ergo miseris, & impetitus à morbis, *cor suum dabit in similitudinem picturæ, in qua seipsum inspiciat, & uirtute patientiæ suæ morbum inmitem & ferum, patientem & suauem reddat, sicut BLANDINA mansuetum taurum reddidit.* Huic uirgini gloriosæ S. Celsus Abbas addictus erat, & compositus ad hoc speculum patienter tulit lethalem infirmitatem, in quo immensum exercitum candidi & niui coloris spectabat.



cellam, ubi iacebat, descendere contemplatus est. Quod cum Clarus irreuerberatis oculis lato vultu inspiceret, virgo beatissima BLANDINA consolari eum cœpit, & ut tantum exercitum sequeretur, exhortabatur, quem non multò post secutus est. *Se-*  
*quor, sequor, inquit.*

*Extrema  
verba mo-  
rientis.*

Leuamen columbæ gementis in labore  
& morbo.

**C**VM quis affigitur lecto, totus morbis intrica-  
 tus, nec potest malis, quibus impetitur, ex-  
 tricari & expediri, habet causam ut amaro animo  
 fit; quem ut reddat dulcem ac suauem, recurat ad  
 eam, quæ non modò dulcis ac suavis est, sed etiam  
 ipsa suauitas ac dulcedo: conueniat illam, ac dicat:  
*Salve Regina, Mater misericordiæ, vita, dulcedo.* Verè  
 dulcedo est, de qua Maximus Homil. de Ramis pal-  
 marum: *Ipsam MARIAM manna dixerim, quia est sub-*  
*tilis, splendida, suavis, & virgo, quæ velut celitus ve-*  
*niens, cunctis Ecclesiarum populis cibum dulciorem melle*  
*defluxit; secundum Dauidicum testimonium, Non*  
*erat in tribubus eorum infirmus, quibus cæleste manna*  
*concedebatur; & ubi MARIA est, salus infirmorum*  
*est. Versat hoc ipsum verbum in suis Meditationi-*  
*bus Bernardus æger: Verè dulcedo, quæ amaritudinem*  
*peccati*



peccati expellis, impetrando gratiam que nobis gratia  
viaticu. corem acquirit. Hac dulcedo in fonte suo gutta  
cum percipitur Eucharistia, ad cuius epulum in  
psal. 33. tu laboris & morbi nos inuitat David. Gustate  
quit, & videte, quoniam suavis est Dominus. Hunc  
tem suauitatis ac dulcedinis agris MARIA  
Quod si laborantes illapsu fontium delectantur  
recreantur, habent in Eucharistia placida ac bla  
fluenta gratiarum, quibus mulceantur & exhiben  
tur.

Appareat speculum periclitantis virginitatis  
infirmittatis EYLALIA.

E M