



**UNIVERSITÄTS-
BIBLIOTHEK
PADERBORN**

Universitätsbibliothek Paderborn

Bericht über die Entwicklung der Hochschule

Universität Paderborn

Paderborn, 1991/95 - 1995/97; damit Ersch. eingest.

Anhang

urn:nbn:de:hbz:466:1-8508

Anhang A: Statistiken

Entwicklung der Studierendenzahlen

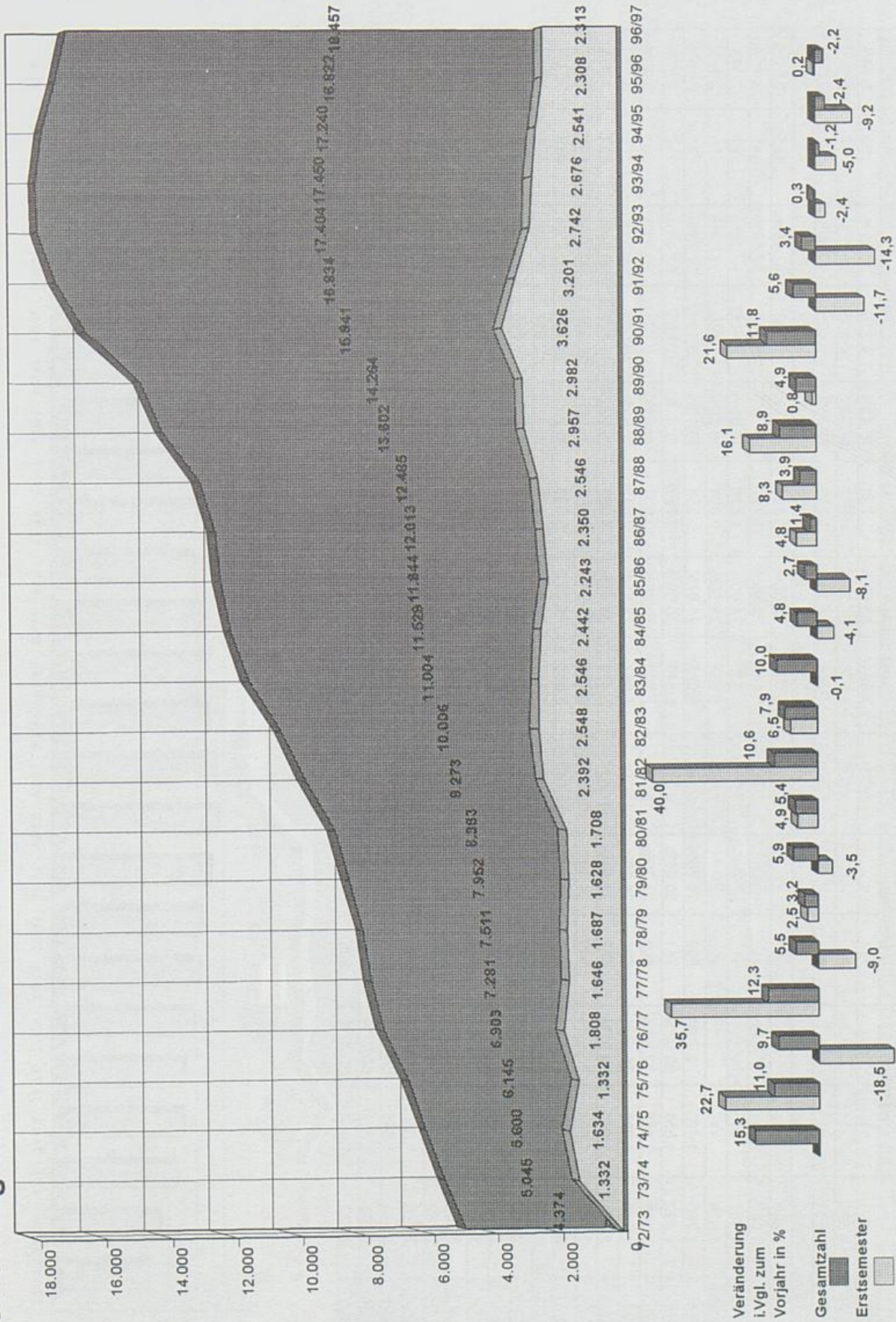

73/74 74/75 75/76 76/77 77/78 78/79 79/80 80/81 81/82 82/83 83/84 84/85 85/86 86/87 87/88 88/89 89/90 90/91 91/92 92/93 93/94 94/95 95/96 96/97

Entwicklung der Studierendenzahlen

Entwicklung der Studierendenzahlen

WS	Erstsemester		davon:		Gesamtzahl	davon:		davon:					
	männlich	weiblich	männlich	weiblich		männlich	weiblich	Deutsche	Ausländer				
72/73	+	+			4.331	3.661	83,57%	720	16,43%	4.316	98,52%	65	1,48%
73/74	1.332	+		+	4.895	3.978	81,27%	917	18,73%	4.808	98,22%	87	1,78%
74/75	1.634	+		+	5.564	4.348	78,15%	1.216	21,85%	5.425	97,50%	139	2,50%
75/76	1.332	+		+	5.869	4.509	76,83%	1.360	23,17%	5.716	97,39%	153	2,61%
76/77	1.808	+		+	6.573	5.039	76,66%	1.534	23,34%	6.408	97,49%	165	2,51%
77/78	1.646	+		+	6.858	5.141	74,96%	1.717	25,04%	6.731	97,89%	145	2,11%
78/79	1.687	+		+	7.215	5.339	74,00%	1.876	26,00%	7.068	97,96%	147	2,04%
79/80	1.628	+		+	7.625	5.604	73,50%	2.021	26,50%	7.460	97,84%	165	2,16%
80/81	1.708	1.199	70,20%	509	8.383	6.025	71,87%	2.358	28,13%	8.199	97,81%	184	2,19%
81/82	2.392	1.651	69,02%	741	9.273	6.546	70,59%	2.727	29,41%	9.035	97,43%	238	2,57%
82/83	2.548	1.855	72,80%	693	10.006	7.103	70,99%	2.903	29,01%	9.701	96,95%	305	3,05%
83/84	2.546	1.925	75,61%	621	11.004	7.957	72,31%	3.047	27,69%	10.628	96,58%	376	3,42%
84/85	2.442	1.865	76,37%	577	11.529	8.470	73,47%	3.059	26,53%	11.107	96,34%	422	3,66%
85/86	2.243	1.694	75,52%	549	11.844	8.758	73,94%	3.086	26,06%	11.403	96,28%	441	3,72%
86/87	2.350	1.791	76,21%	559	12.013	8.980	74,75%	3.033	25,25%	11.564	96,26%	449	3,74%
87/88	2.546	1.878	73,76%	668	12.485	9.313	74,59%	3.172	25,41%	12.014	96,23%	471	3,77%
88/89	2.957	2.198	74,33%	759	13.602	10.170	74,77%	3.432	25,23%	13.060	96,02%	542	3,98%
89/90	2.982	2.249	75,42%	733	14.264	10.636	74,57%	3.628	25,43%	13.666	95,81%	598	4,19%
90/91	3.626	2.647	73,00%	979	15.941	11.809	74,08%	4.132	25,92%	15.204	95,38%	737	4,62%
91/92	3.201	2.297	71,76%	904	16.834	12.346	73,34%	4.488	26,66%	16.013	95,12%	821	4,88%
92/93	2.742	1.903	69,40%	839	17.404	12.609	72,45%	4.795	27,55%	16.463	94,59%	941	5,41%
93/94	2.676	1.836	68,61%	840	17.450	12.478	71,51%	4.972	28,49%	16.457	94,31%	993	5,69%
94/95	2.541	1.741	68,52%	800	17.240	12.080	70,07%	5.160	29,93%	16.251	94,26%	989	5,74%
95/96	2.308	1.391	60,27%	917	16.822	11.553	68,68%	5.269	31,32%	15.784	93,83%	1.038	6,17%
96/97	2.313	1.408	60,87%	905	16.457	11.043	67,10%	5.414	32,90%	15.384	93,48%	1.073	6,52%

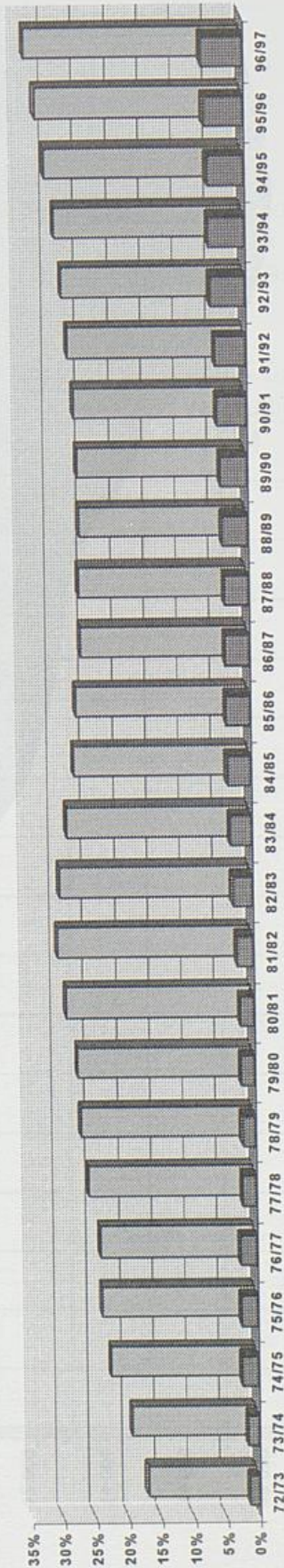

Entwicklung der Studierendenzahlen nach Standorten

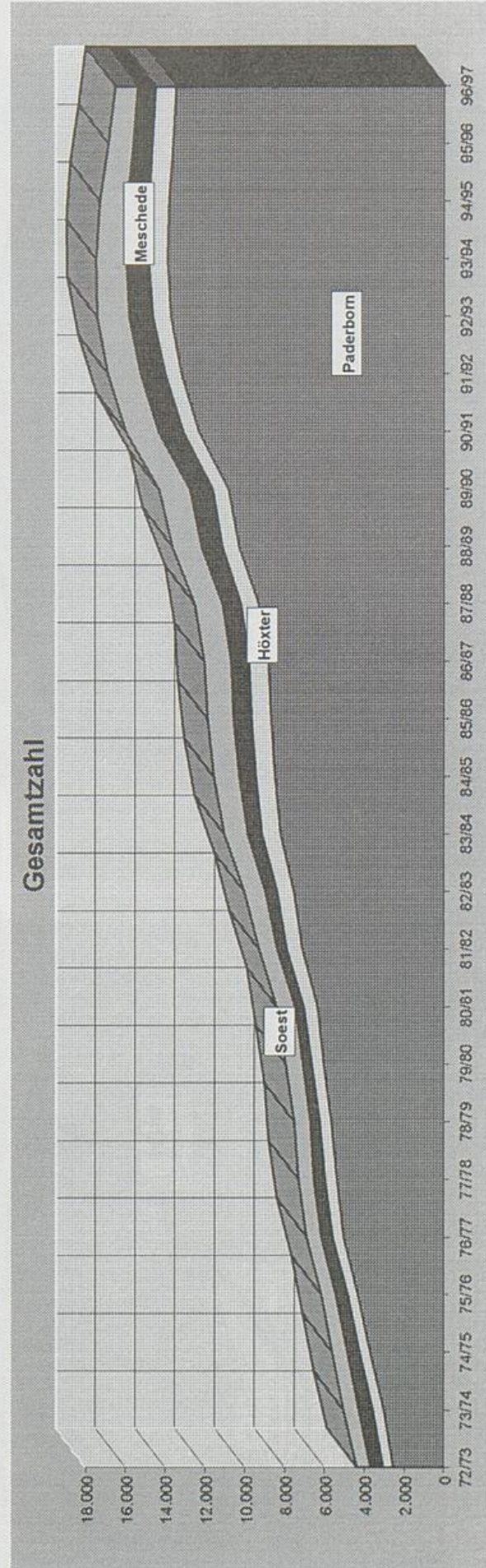
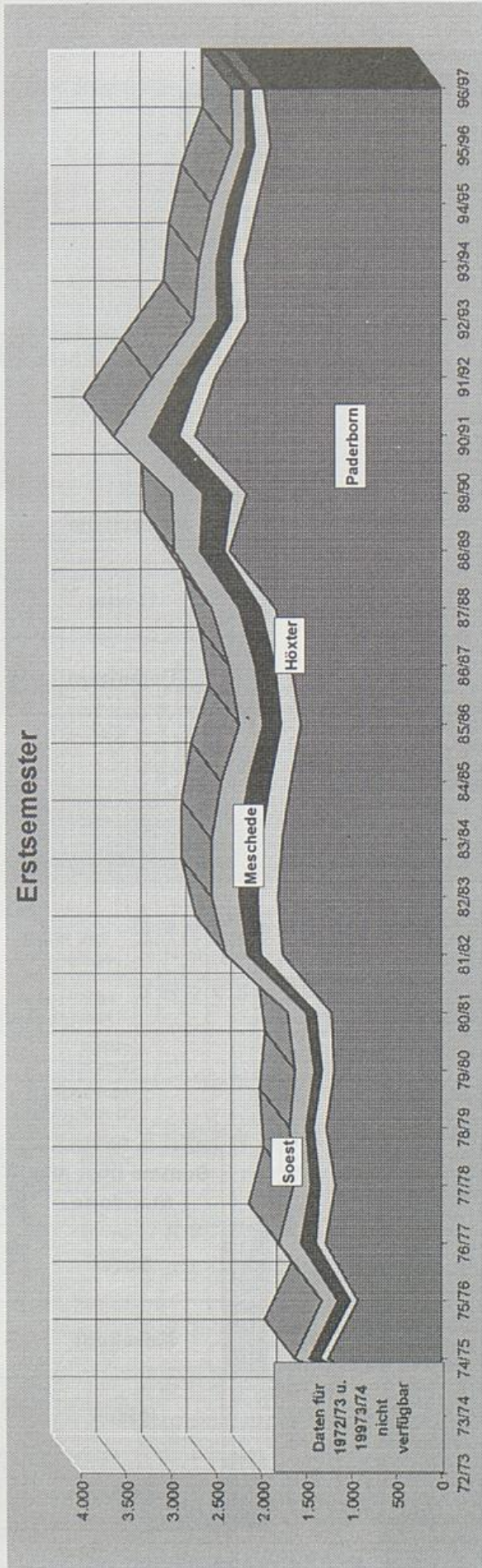

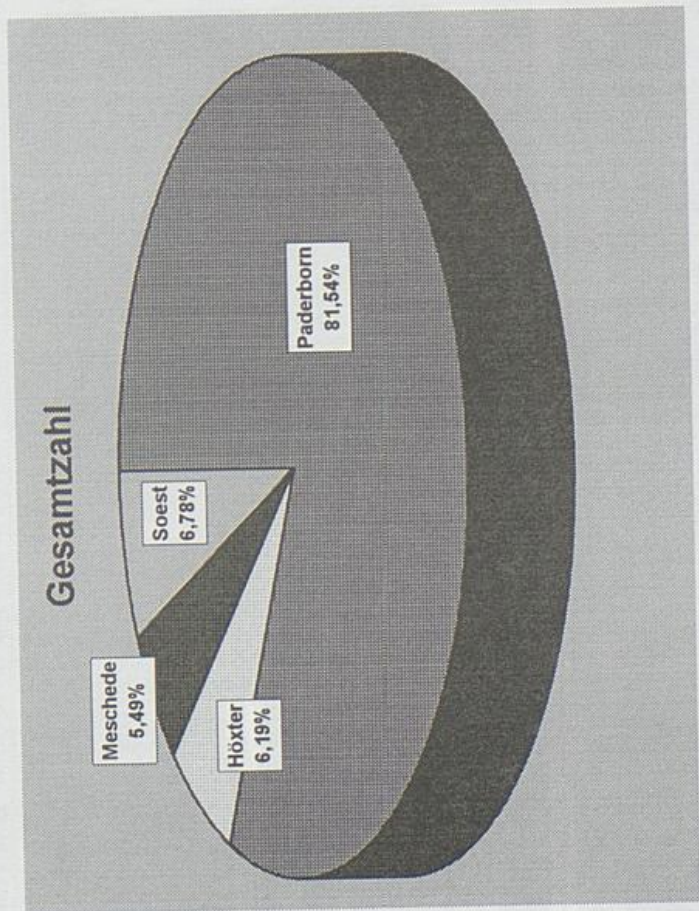

Standort	Anzahl	Prozent
Paderborn	13.419	81,54%
Soest	1.116	6,78%
Höxter	1.019	6,19%
Meschede	903	5,49%
Summe über alle Standorte	16.457	100,0%

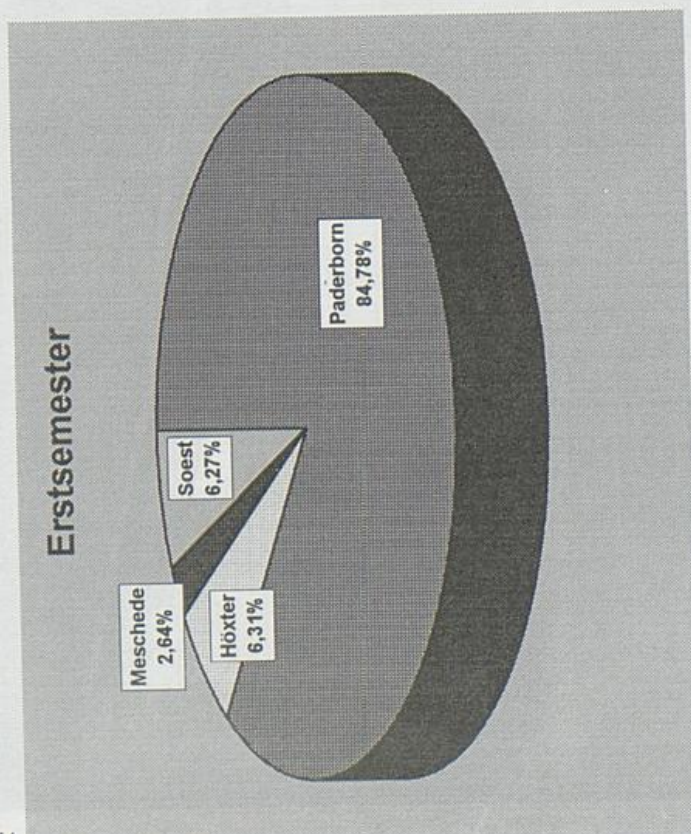

Standort	Anzahl	Prozent
Paderborn	1.961	84,78%
Soest	145	6,27%
Höxter	146	6,31%
Meschede	61	2,64%
Summe über alle Standorte	2.313	100,0%

Entwicklung der Studierendenzahlen nach Studiengängen

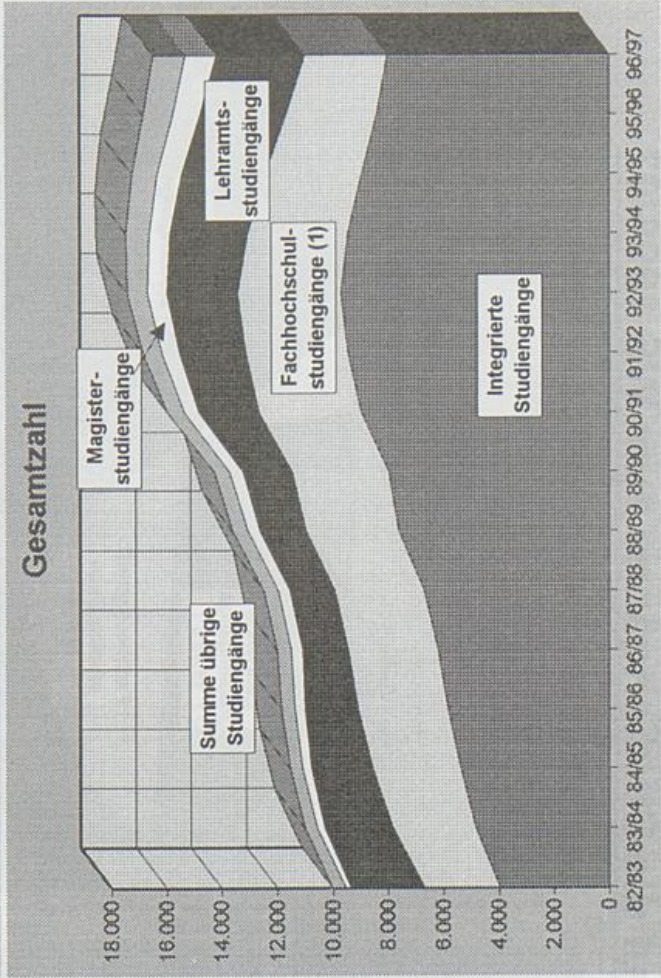
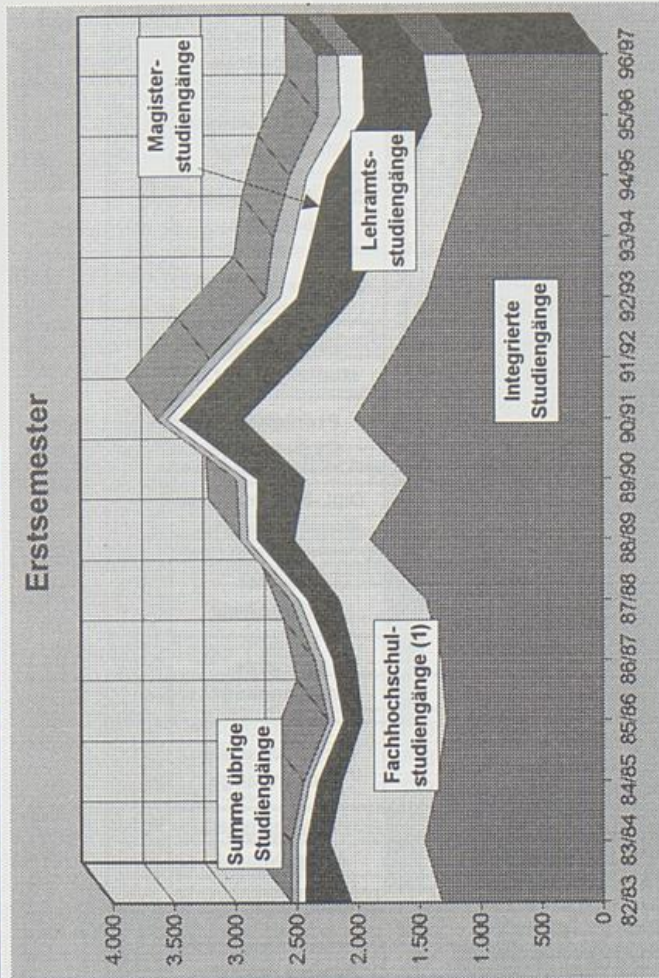

Erstsemester

WS	Integrierte Studiengänge	Fachhochschulstudiengänge (1)	Lehramtsstudiengänge	Magisterstudiengänge	Dipl.-Studieng. Erziehungswiss.	Dipl.-Studieng. Sportwiss.	Promotionsstudien	Ergänzungsstud.gänge (2)	Zusatzstudien(3)	Summe übrige Studiengänge	Summe aller Studiengänge
82/83	1.322	735	373	64	23	31	25	0	0	54	2.548
83/84	1.459	772	190	75	25	25	28	0	0	50	2.546
84/85	1.355	773	194	73	19	26	26	0	0	47	2.442
85/86	1.282	684	152	78	21	26	47	1	0	47	2.243
86/87	1.318	702	185	80	17	50	50	5	0	65	2.350
87/88	1.441	706	257	73	14	21	16	0	0	63	2.546
88/89	1.904	611	303	76	26	34	6	0	0	75	2.957
89/90	1.584	841	387	95	35	33	6	0	0	75	2.982
90/91	2.028	899	521	101	31	30	8	3	0	77	3.626
91/92	1.726	720	536	120	46	12	30	8	3	99	3.201
92/93	1.429	597	456	143	37	14	48	15	3	117	2.742
93/94	1.278	506	571	156	48	11	77	29	0	165	2.676
94/95	1.112	507	617	167	48	1	70	19	0	138	2.541
95/96	967	422	542	199	66	20	82	10	0	178	2.308
96/97	1.101	352	489	202	66	19	79	5	0	169	2.313

Gesamtzahl

WS	Integrierte Studiengänge	Fachhochschulstudiengänge (1)	Lehramtsstudiengänge	Magisterstudiengänge	Dipl.-Studieng. Erziehungswiss.	Dipl.-Studieng. Sportwiss.	Promotionsstudien	Ergänzungsstud.gänge (2)	Zusatzstudien (3)	Summe übrige Studiengänge	Summe aller Studiengänge
82/83	3.970	2.720	2.669	188	236	163	161	0	0	459	10.006
83/84	4.835	2.992	2.469	262	285	179	222	5	0	446	11.004
84/85	5.392	3.174	2.209	311	264	222	251	9	0	443	11.529
85/86	5.842	3.243	1.905	368	264	251	271	38	0	486	11.844
86/87	6.212	3.242	1.629	409	265	238	294	43	0	521	12.013
87/88	6.702	3.212	1.642	411	238	294	304	40	0	518	12.485
88/89	7.624	3.339	1.648	446	213	304	335	38	0	545	13.602
89/90	7.979	3.464	1.794	487	193	207	360	38	0	540	14.264
90/91	8.961	3.661	2.166	537	207	13	359	51	0	596	15.941
91/92	9.437	3.679	2.403	629	246	39	409	77	0	686	16.834
92/93	9.696	3.731	2.550	713	248	52	453	83	0	714	17.404
93/94	9.436	3.609	2.816	762	275	62	409	77	0	827	17.450
94/95	8.950	3.473	3.009	873	336	58	453	83	0	935	17.240
95/96	8.402	3.257	3.093	994	405	82	518	70	0	1.076	16.822
96/97	8.006	2.964	3.193	1.133	433	99	573	56	0	1.161	16.457

Legende: (1) incl. FH-Studenten am Standort Paderborn (Informatik) (2) Maschinenbau und Elektrotechnik (3) Sprach-/literaturwissenschaftliche Informations- und Textverarbeitung



Verteilung der Studierendenzahlen auf die Studiengänge zum WS 1996/97

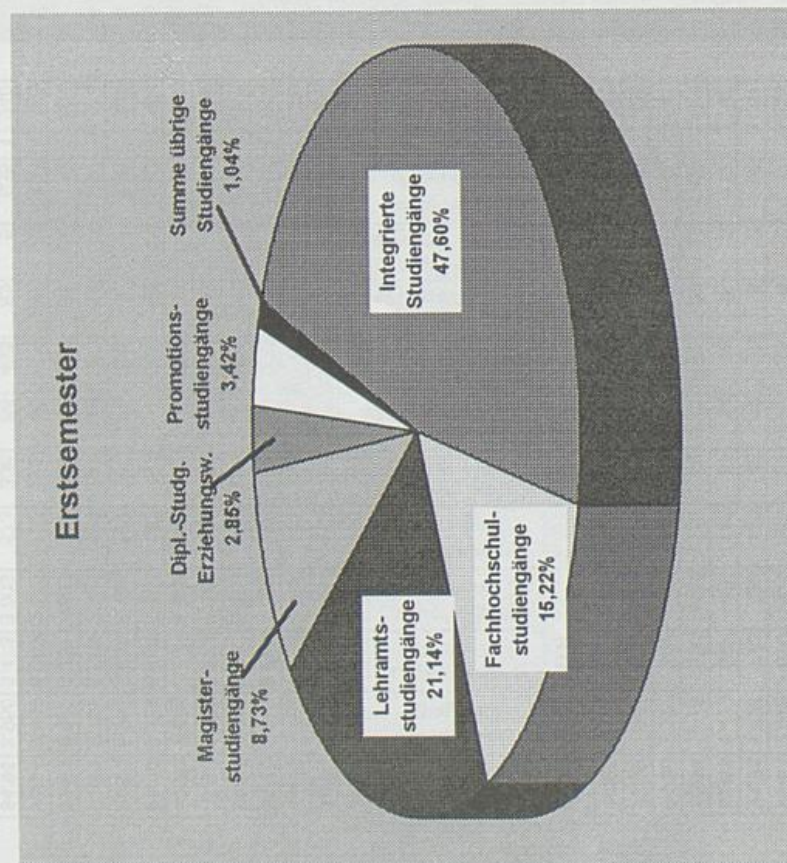
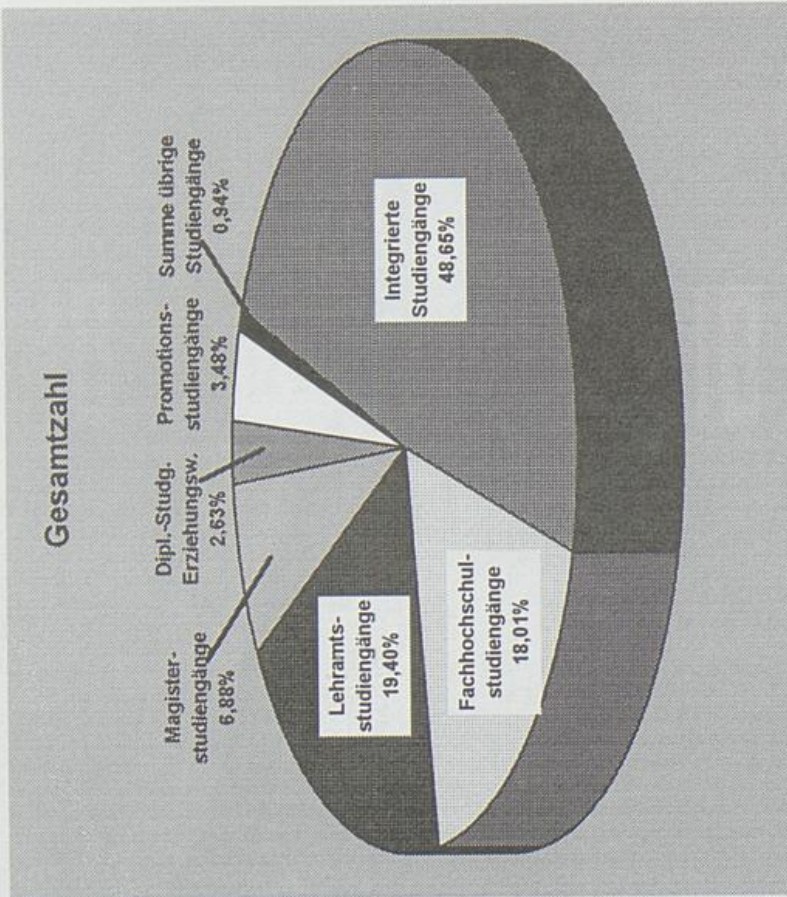

Studiengang	Anzahl	Prozent
Integrierte Studiengänge	8.006	48,65%
Fachhochschulstudiengänge	2.964	18,01%
Lehramtsstudiengänge	3.193	19,40%
Magisterstudiengänge	1.133	6,88%
Dipl.-Studiengang Erziehungswiss.	433	2,63%
Promotionsstudiengänge	573	3,48%
Summe über alle Studiengänge	16.457	100,0%

Studiengang	Anzahl	Prozent
Integrierte Studiengänge	1.101	47,60%
Fachhochschulstudiengänge	352	15,22%
Lehramtsstudiengänge	489	21,14%
Magisterstudiengänge	202	8,73%
Dipl.-Studiengang Erziehungswiss.	66	2,85%
Promotionsstudiengänge	79	3,42%
Summe über alle Studiengänge	2.313	100,0%

Erläuterungen:
 (1) Ergänzungsstudien für Fachhochschulabsolventen in den Bereichen Maschinenbau und Elektrotechnik
 (2) Sprach- und literaturwissenschaftliche Informations- und Textverarbeitung

Anhang B: Stellenzu- und Stellenabgänge

Stellenzugänge 1995

4 Stellen wissenschaftliches Personal

1	BAT Ib/IIa (Z)		für Qualität der Lehre (ab 01.02.95)
1	BAT Ib/IIa (Z)		für Qualität der Lehre - Painless Mechatronic (ab 01.04.1995)
2	BAT Ib/IIa (Z)	PLAZ	Paderborner Lehrerausbildungszentrum (ab 01.05.95)

Anmerkung: Diese Stellen werden im Zentralkapitel des MWF (Kapitel 06 110) nachgewiesen.

Stellenabgänge 1995

1 Professur

1	C 4-Univ.-Professur	FB 1	Soziologie u. Sozialpädagogik
---	---------------------	------	-------------------------------

1 Stelle nichtwissenschaftliches Personal

1	BAT VII	ZV	Zentralverwaltung	kw - Oran.untersuchung
---	---------	----	-------------------	------------------------

Stellenzugänge 1996

2 Stelle wissenschaftliches Personal

1	BAT Ib/IIa (Z)	FB 4	Musik und ihre Didaktik
1	A 12 abgeordneter Lehrer	FB 3	Germanistik ab 1.8.1996 (Stellennachweis bei Kapitel 06 110)

1 Stelle nichtwissenschaftliches Personal

1	BAT Vlb/VII	ZV	Hausmeister Fürstenallee
---	-------------	----	--------------------------

Stellenabgänge 1996

3 Professuren

1	C 4-Univ.-Professur	FB 4	Kunst	4. VO
1	C 3(a)-Professur	FB 2	Sportmedizin	Auffangstelle für Stiftungsprof.
1	C 3(b)-Professur	FB 7	Architektur	4. VO

3 Stellen wissenschaftliches Personal

3	C 1 - Wiss. Assistenten			kw - FH-Gelsenkirchen
---	-------------------------	--	--	-----------------------

2 Stellen nichtwissenschaftliches Personal

1	BAT Vb	ZV	Zentralverwaltung	kw - Organ.untersuchung
1	BAT Vib	ZV	Zentralverwaltung	kw - Organ.untersuchung

Stellenzugänge 1997

1 Stelle wissenschaftliches Personal

1	BAT Ib/IIa (D)	FB 10	Maschinenbau	Verlagerung aus Kap. 06 160
---	----------------	-------	--------------	-----------------------------

Stellenabgänge 1997

3 Professuren

1	C 3(a)-Professur	FB 1	Sozialwissenschaften	4. VO
1	C 2(b)-Professur	FB 7	Architektur	4. VO
1	C 4 - Professur	FB 1	Erwägungskultur (HSP II)	Bewirtschaftungsentzug gemäß Erlaß vom 8.4.1997 ab 1.1.1997

3 Stellen wissenschaftliches Personal

1	A 13 - Studienrat	FB 3	Germanistik	NOK
1	BAT Ib/IIa			kw - FH Gelsenkirchen
1	C 2 - Hochschuldozentur	FB 14	Elektrotechnik (HSP II)	Bewirtschaftungsentzug gemäß Erlaß vom 25.4.1997 ab 1.10.1997

1 Stelle nichtwissenschaftliches Personal

1	Vb/Vc	ZV	Zentralverwaltung	kw - Organ.untersuchung
---	-------	----	-------------------	-------------------------

Legende:

kw	künftig wegfallend (tritt ein bei Freiwerden der Stelle oder zu einem bestimmten Datum)
4. VO	4. Verordnung zur Sicherung der Aufgaben im Hochschulbereich aus dem Jahr 1988
NOK	Neuordnung zur Sicherung der Aufgaben im Hochschulbereich aus dem Jahr 1983
FH-Gelsenkirchen	Realisierung von kw-Vermerken bei Kap. 06 020 zum Aufbau der FH Gelsenkirchen aus dem Jahr 1996
Organ.untersuchung	Realisierung von kw-Vermerken aufgrund der Ergebnisse der Organisationsuntersuchung von Mummert & Partner aus dem Jahr 1993