



**UNIVERSITÄTS-  
BIBLIOTHEK  
PADERBORN**

# **Universitätsbibliothek Paderborn**

## **Rechenschaftsbericht des Rektorats**

**Universität Paderborn**

**Paderborn, Nachgewiesen 1983/87 - 1991/92**

Statistiken

**urn:nbn:de:hbz:466:1-8519**

# Statistiken

**Entwicklung der Studienabschlüsse (St.ab.) und der Studienverweildauer (Sem.)  
WS 1977/78 - WS 1990/91 HAUPTSTUDIUM I**

	Wirtschaft		Physik		Maschinenbau		Chemie	
	St.ab.	Sem.	St.ab.	Sem.	St.ab.	Sem.	St.ab.	Sem.
WS 77/78	20	/ 8,5	---		8	/ 7,4	1	/ 8,0
SS 78	14	/ 8,3	2	/ 8,0	10	/ 8,0	3	/ 9,0
WS 78/79	12	/ 7,4	4	/ 9,5	9	/ 8,5	2	/ 10,0
SS 79	7	/ 10,1	4	/ 9,5	12	/ 9,6	7	/ 11,0
WS 79/80	12	/ 7,6	2	/ 9,0	6	/ 10,0	4	/ 7,7
SS 80	12	/ 8,6	10	/ 9,4	16	/ 9,3	5	/ 10,5
WS 80/81	12	/ 7,6	---		15	/ 9,5	2	/ 9,0
SS 81	8	/ 8,1	2	/ 11,0	17	/ 10,3	3	/ 12,0
WS 81/82	14	/ 10,5	3	/ 11,3	16	/ 10,2	7	/ 12,5
SS 82	7	/ 8,0	3	/ 11,8	12	/ 11,2	5	/ 10,9
WS 82/83	8	/ 12,5	1	/ 13,0	11	/ 11,5	6	/ 11,4
SS 83	8	/ 12,3	4	/ 10,0	10	/ 12,5	3	/ 11,0
WS 83/84	8	/ 8,3	---		5	/ 9,0	3	/ 9,0
SS 84	7	/ 10,6	5	/ 8,8	13	/ 12,5	3	/ 10,0
WS 84/85	13	/ 10,8	---		7	/ 10,0	---	
SS 85	14	/ 10,1	2	/ 9,0	14	/ 9,5	5	/ 9,0
WS 85/86	10	/ 11,3	---		9	/ 10,0	8	/ 8,9
SS 86	16	/ 10,3	3	/ 8,0	11	/ 11,8	10	/ 8,9
WS 86/87	15	/ 10,5	2	/ 10,0	17	/ 11,9	14	/ 10,9
SS 87	30	/ 10,2	6	/ 9,6	23	/ 11,0	10	/ 9,9
WS 87/88	22	/ 10,2	12	/ 9,2	15	/ 10,8	19	/ 11,7
SS 88	32	/ 11,5	7	/ 9,0	16	/ 10,7	15	/ 10,6
WS 88/89	23	/ 11,1	6	/ 10,5	10	/ 11,9	13	/ 11,4
SS 89	29	/ 11,7	3	/ 13,9	15	/ 10,6	14	/ 10,5
WS 89/90	25	/ 11,6	3	/ 10,3	12	/ 11,3	15	/ 10,2
SS 90	28	/ 10,1	4	/ 12,5	14	/ 11,6	18	/ 10,6
WS 90/91	15	/ 11,5	4	/ 13,7	13	/ 12,3	17	/ 11,3

Entwicklung der Studienabschlüsse (St.ab.) und der Studienverweildauer (Sem.)  
 WS 1977/78 - WS 1990/91 HAUPTSTUDIUM I

	Elektrotechnik		Informatik		Mathematik	
	St.ab.	Sem.	St.ab.	Sem.	St.ab.	Sem.
WS 77/78	1	/ 7,0	---		---	
SS 78	19	/ 8,4	---		---	
WS 78/79	8	/ 8,5	---		---	
SS 79	---		---		---	
WS 79/80	6	/ 9,7	---		---	
SS 80	10	/ 8,1	---		1	/ 12,0
WS 80/81	9	/ 9,0	---		2	/ 12,0
SS 81	20	/ 10,8	---		2	/ 14,0
WS 81/82	4	/ 10,5	---		---	
SS 82	9	/ 10,2	---		3	/ 11,5
WS 82/83	6	/ 9,0	---		2	/ 11,0
SS 83	6	/ 11,3	---		2	/ 12,5
WS 83/84	11	/ 11,1	---		---	
SS 84	9	/ 11,3	---		---	
WS 84/85	10	/ 12,4	---		1	/ 21,0
SS 85	11	/ 11,2	1	/ 8,0	2	/ 12,0
WS 85/86	12	/ 9,0	2	/ 9,0	1	/ 13,0
SS 86	12	/ 11,0	---		---	
WS 86/87	13	/ 12,8	4	/ 10,3	1	/ 13,0
SS 87	21	/ 11,2	2	/ 10,0	2	/ 16,0
WS 87/88	12	/ 10,8	2	/ 11,0	1	/ 16,0
SS 88	21	/ 10,7	6	/ 12,0	2	/ 12,0
WS 88/89	25	/ 11,2	5	/ 10,5	---	
SS 89	18	/ 11,4	6	/ 10,8	3	/ 13,7
WS 89/90	16	/ 12,7	6	/ 11,0	5	/ 16,2
SS 90	28	/ 12,5	14	/ 11,6	1	/ 10,0
WS 90/91	19	/ 11,5	8	/ 12,4	1	/ 9,0

**Entwicklung der Studienabschlüsse (St.ab.) und der Studienverweildauer (Sem.)  
in den Fachhochschulstudiengängen, Abt. Höxter  
WS 1980/81 - WS 1990/91 HAUPTSTUDIUM I**

	Architektur		Landespflege		Bauingenieurwesen	
	St.ab.	Sem.	St.ab.	Sem.	St.ab.	Sem.
WS 80/81	14	/ 7,9	5	/ 7,0	33	/ 8,7
SS 81	7	/ 8,0	15	/ 8,0	3	/ 8,7
WS 81/82	15	/ 9,8	34	/ 8,5	30	/ 9,5
SS 82	13	/ 10,2	17	/ 9,1	---	
WS 82/83	15	/ 9,0	20	/ 9,4	36	/ 9,4
SS 83	8	/ 8,3	11	/ 9,8	---	
WS 83/84	13	/ 8,0	41	/ 8,3	33	/ 10,1
SS 84	8	/ 9,0	12	/ 8,5	5	/ 8,4
WS 84/85	25	/ 7,9	27	/ 8,9	37	/ 9,3
SS 85	13	/ 9,1	8	/ 10,5	---	
WS 85/86	25	/ 9,2	54	/ 9,3	23	/ 9,6
SS 86	7	/ 11,3	4	/ 9,5	---	
WS 86/87	28	/ 9,0	58	/ 9,2	37	/ 8,7
SS 87	24	/ 9,6	21	/ 10,7	23	/ 9,0
WS 87/88	44	/ 9,7	55	/ 9,2	16	/ 10,4
SS 88	27	/ 10,5	33	/ 9,8	23	/ 9,2
WS 88/89	45	/ 10,7	57	/ 10,1	49	/ 9,1
SS 89	16	/ 11,7	22	/ 9,9	24	/ 9,8
WS 89/90	16	/ 11,6	25	/ 9,8	17	/ 9,4
SS 90	13	/ 12,0	28	/ 10,3	27	/ 9,2
WS 90/91	11	/ 12,3	33	/ 11,1	21	/ 9,8

**Entwicklung der Studienabschlüsse (St.ab.) und der Studienverweildauer (Sem.)  
in den Fachhochschulstudiengängen, Abt. Meschede  
WS 1980/81 - WS 1990/91 HAUPTSTUDIUM I**

	Maschinentechnik II		Nachrichtentechnik	
	St.ab.	Sem.	St.ab.	Sem.
WS 80/81	18	/ ?	30	/ ?
SS 81	8	/ ?	5	/ ?
WS 81/82	8	/ ?	25	/ ?
SS 82	7	/ ?	21	/ ?
WS 82/83	27	/ ?	16	/ ?
SS 83	2	/ ?	22	/ ?
WS 83/84	30	/ 7,3	14	/ 9,8
SS 84	9	/ 8,7	13	/ 10,0
WS 84/85	19	/ 8,2	20	/ 10,4
SS 85	13	/ 8,4	23	/ 10,6
WS 85/86	22	/ 8,2	30	/ 8,9
SS 86	13	/ 8,5	58	/ 9,0
WS 86/87	33	/ 8,5	41	/ 8,7
SS 87	25	/ 8,6	57	/ 8,7
WS 87/88	31	/ 8,7	37	/ 9,2
SS 88	15	/ 9,2	49	/ 8,6
WS 88/89	20	/ 8,3	42	/ 8,5
SS 89	12	/ 9,3	46	/ 8,7
WS 89/90	17	/ 9,7	41	/ 9,9
SS 90	18	/ 9,7	54	/ 9,1
WS 90/91	21	/ 9,1	31	/ 10,2

**Entwicklung der Studienabschlüsse (St.ab.) und der Studienverweildauer (Sem.)  
in den Fachhochschulstudiengängen, Abt. Soest  
WS 1980/81 - WS 1990/91 HAUPTSTUDIUM I**

	Maschinen- technik III St.ab.	Elektrische Energietechnik St.ab.	Landbau St.ab.
WS 80/81	17	32	21
SS 81	27	27	50
WS 81/82	10	19	26
SS 82	26	20	37
WS 82/83	10	11	30
SS 83	34	12	29
WS 83/84	13	15	36
SS 84	28	26	16
WS 84/85	17	15	29
SS 85	33	28	17
WS 85/86	32	20	37
SS 86	39	40	17
WS 86/87	20	26	53
SS 87	46	37	41
WS 87/88	29	37	52
SS 88	58	35	39
WS 88/89	33	33	50
SS 89	36	31	16
WS 89/90	36	19	59
SS 90	59	44	31
WS 90/91	31*	33**	62***

- \* die durchschnittliche Studiendauer wurde nicht ermittelt
- \*\* durchschnittliche Studiendauer für den gesamten Zeitraum 8-9 Semester
- \*\*\* durchschnittliche Studiendauer für den gesamten Zeitraum 7,1 Semester

## Universität Paderborn Gesamthochschule

## Entwicklung der Studienstandorte Paderborn, Höxter, Meschede, Soest

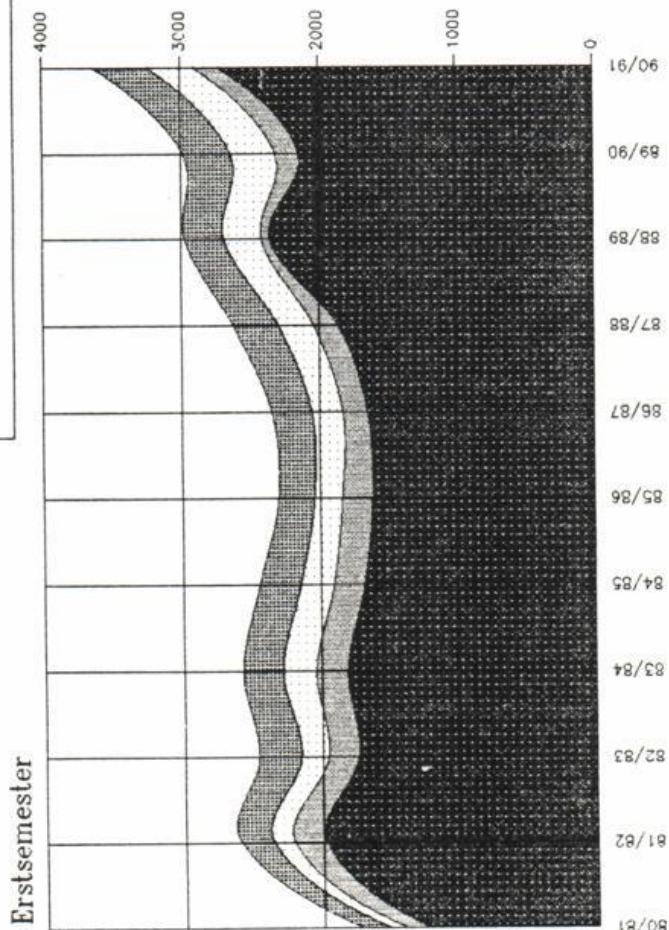

Summe  
alle  
Standorte

	Paderborn	Höxter	Meschede	Soest	Summe alle Standorte
80/81	1222	173	110	203	1708
81/82	1964	236	149	242	2321
82/83	1722	229	201	305	2457
83/84	1799	233	242	297	2571
84/85	1673	227	245	301	2446
85/86	1614	217	203	264	2298
86/87	1640	182	227	293	2342
87/88	1857	179	255	327	2618
88/89	2350	60	275	284	2969
89/90	2140	174	321	347	2982
90/91	2725	179	328	392	3824

Quelle:  
Kap.-Summen-Statistik

Erstsemester:  
Neumatrikulierte einschl. Fachwechsler ohne  
Anrechnung vorheriger Studieleistungen (keine  
"Quereinsteiger" aus höheren Fachsemestern)

Gesamtzahl:  
Immatrikulierte (einschl. Beurlaubte)

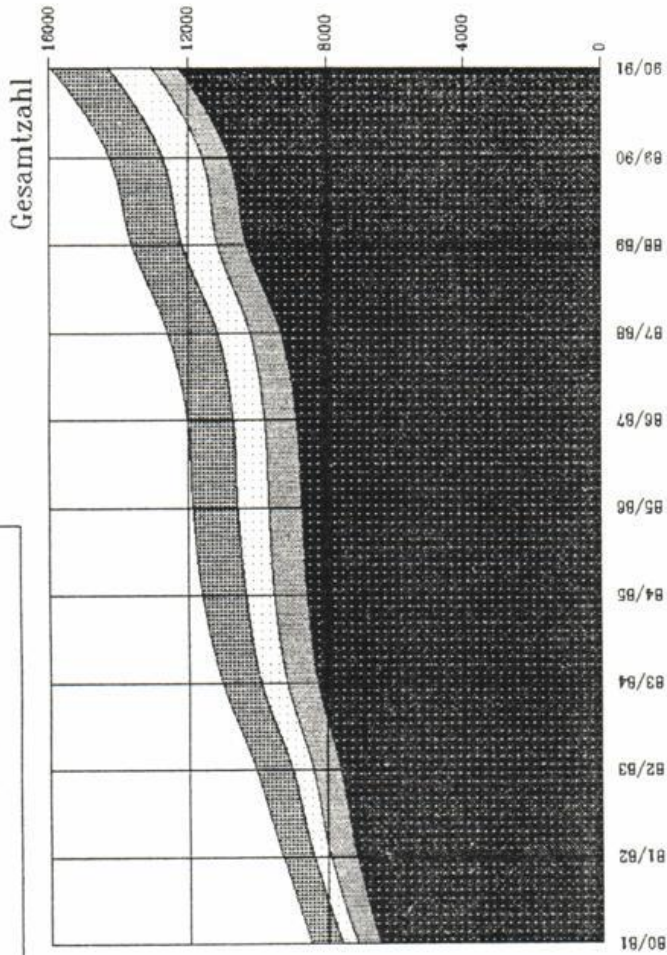

Summe  
alle  
Standorte

	Paderborn	Höxter	Meschede	Soest	Summe alle Standorte
80/81	6439	683	422	920	8464
81/82	7116	789	486	896	9287
82/83	7553	827	596	1051	10027
83/84	8226	920	728	1152	11027
84/85	8544	940	832	1260	11576
85/86	8683	968	897	1291	11839
86/87	8822	944	906	1342	12014
87/88	9263	918	953	1435	12587
88/89	10277	648	1031	1451	13607
89/90	10805	783	1133	1542	14263
90/91	12266	790	1248	1636	15940



Entwicklung aller Studiengänge  
- Erstsemester -

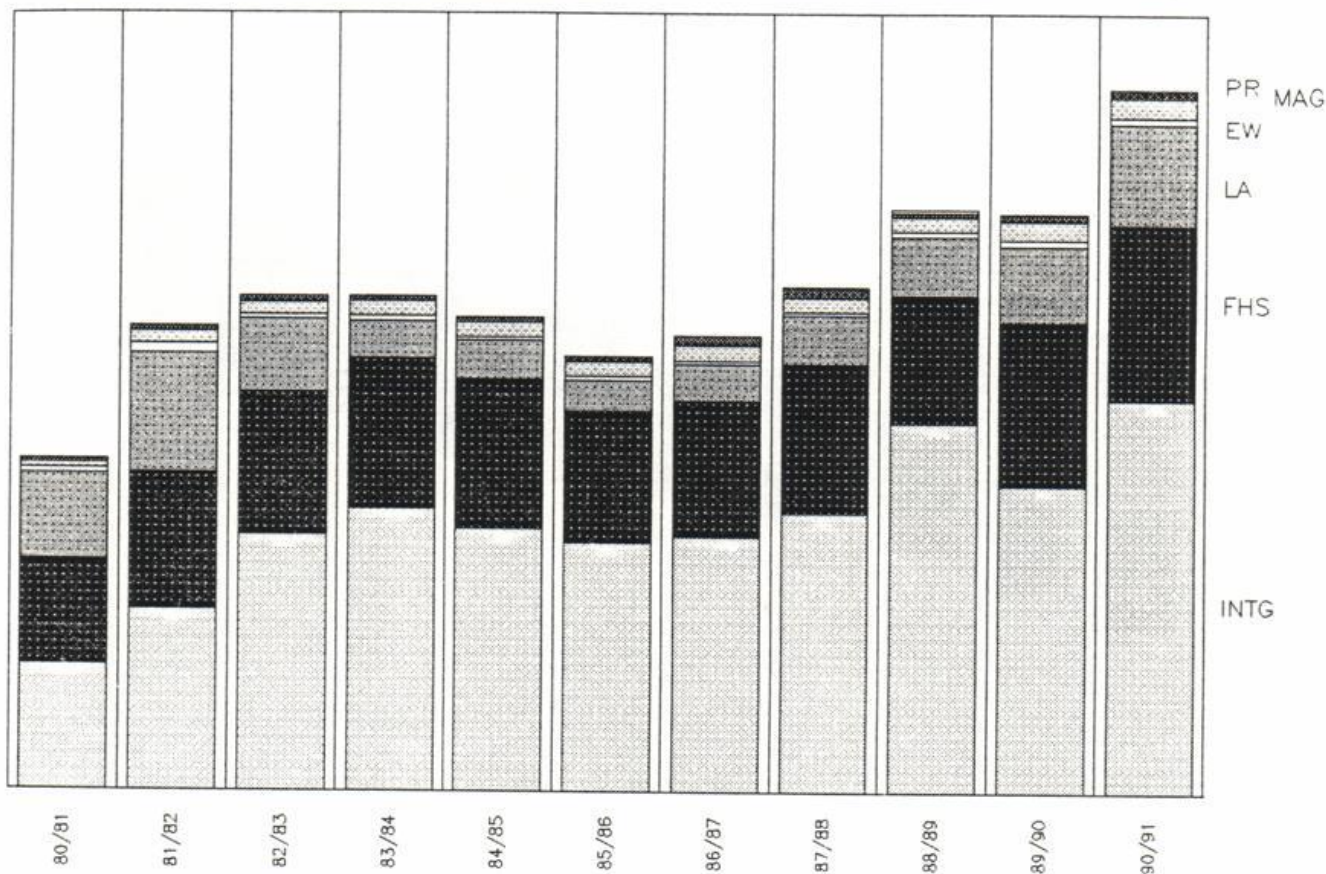

	INTG	FHS	LA	EW	MAG	PR	EGAB	SW	Summe
80/81	652	541	441	25	27	22			1708
81/82	938	701	615	48	65	25			2392
82/83	1322	735	373	23	64	31			2548
83/84	1459	772	190	25	75	25			2546
84/85	1355	773	194	19	73	28			2442
85/86	1282	684	152	21	78	26			2243
86/87	1318	702	185	17	80	47	1		2350
87/88	1441	761	257	14	73	50	5		2601
88/89	1904	655	303	26	76	21	16		3001
89/90	1584	841	387	35	95	34	6		2982
90/91	2028	899	521	31	101	33	6	5	3624

INTG = Integrierte Studiengänge FHS = Fachhochschul-Studiengänge LA = Lehramts-Studiengänge EW = Diplom-Pädagogik MAG = Magister Artium PR = Promotionen  
EGAB = Ergänzungs- und -aufbaustudien; SW = Dipl.-Sportwissenschaften

Quelle: Kap.-Summen-Statistik; Erstsemester: Neumatrikulierte einschl. Fachwechsler ohne Anrechnung vorheriger Studienleistungen (keine "Quereinsteiger" aus höheren Fachsemestern)  
Gesamtzahl: Immatrikulierte (einschl. Beurlaubte) im 1. Studiengang

Entwicklung aller Studiengänge  
- Gesamtzahl -

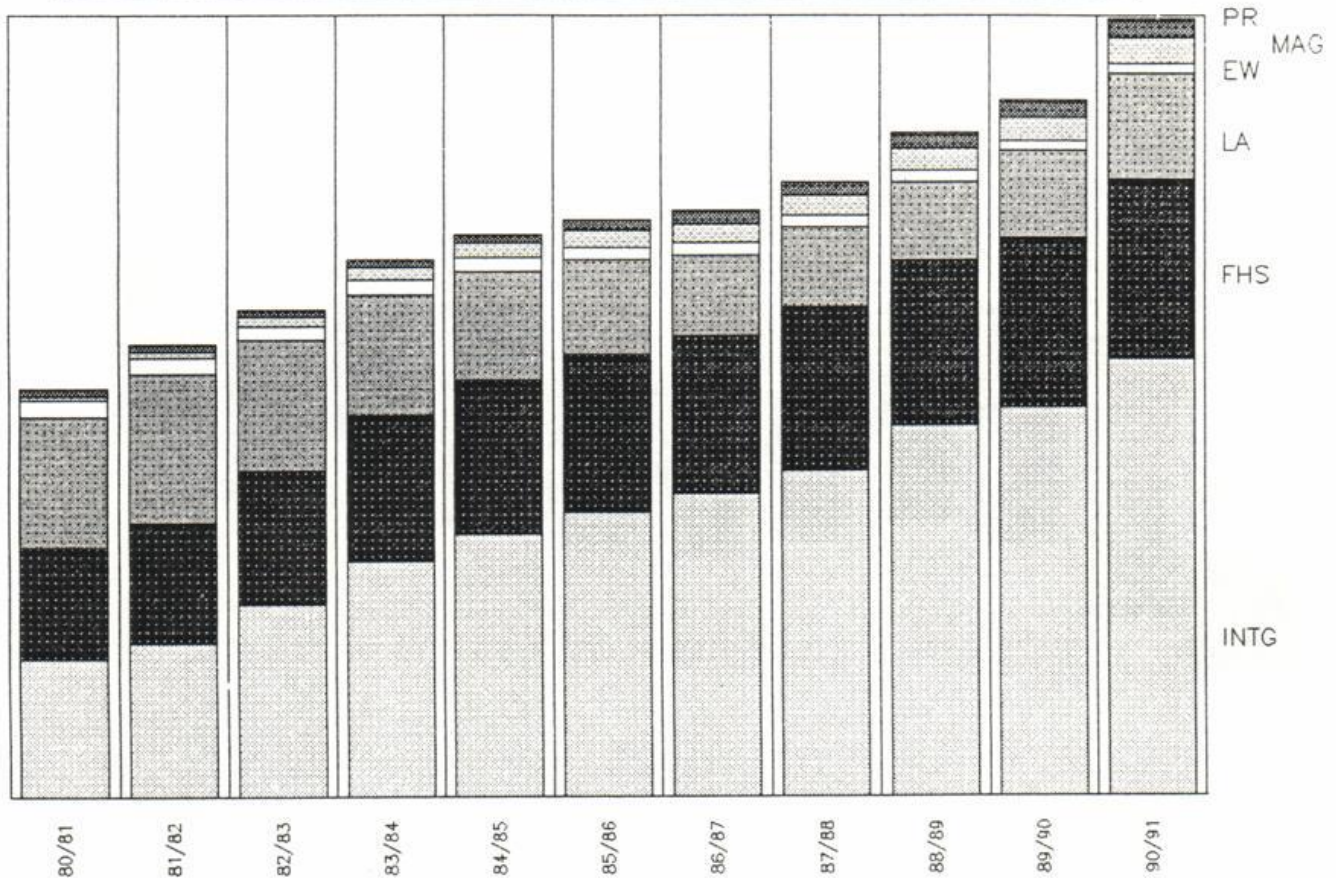

	INTG	FHS	LA	EW	MAG	PR	EGAB	SW	Summe
80/81	2840	2299	2662	336	84	162			8383
81/82	3184	2457	3037	314	138	143			9273
82/83	3970	2720	2669	296	188	163			10006
83/84	4835	2992	2469	285	262	161			11004
84/85	5392	3174	2209	264	311	179			11529
85/86	5842	3243	1905	264	368	222			11844
86/87	6212	3242	1629	265	409	251	5		12013
87/88	6702	3321	1642	238	411	271	9		12594
88/89	7624	3339	1648	213	446	294	38		13602
89/90	7979	3464	1794	193	487	304	43		14264
90/91	8961	3681	2166	207	537	335	41	13	15940

INTG = Integrierte Studiengänge FHS = Fachhochschul-Studiengänge LA = Lehramts-Studiengänge EW = Diplom-Pädagogik MAG = Magister Artium PR = Promotionen EGAB = Ergänzungs- und -aufbaustudien; SW = Dipl.-Sportwissenschaften

Quelle: Kap.-Summen-Statistik; Erstsemester: Neuimmatriulierte einschl. Fachwechsler ohne Anrechnung vorheriger Studienleistungen (keine "Quereinsteiger" aus höheren Fachsemestern)  
Gesamtzahl: Immatriulierte (einschl. Beurlaubte) im 1. Studiengang

Entwicklung der Integrierten Studiengänge  
– Erstsemester –

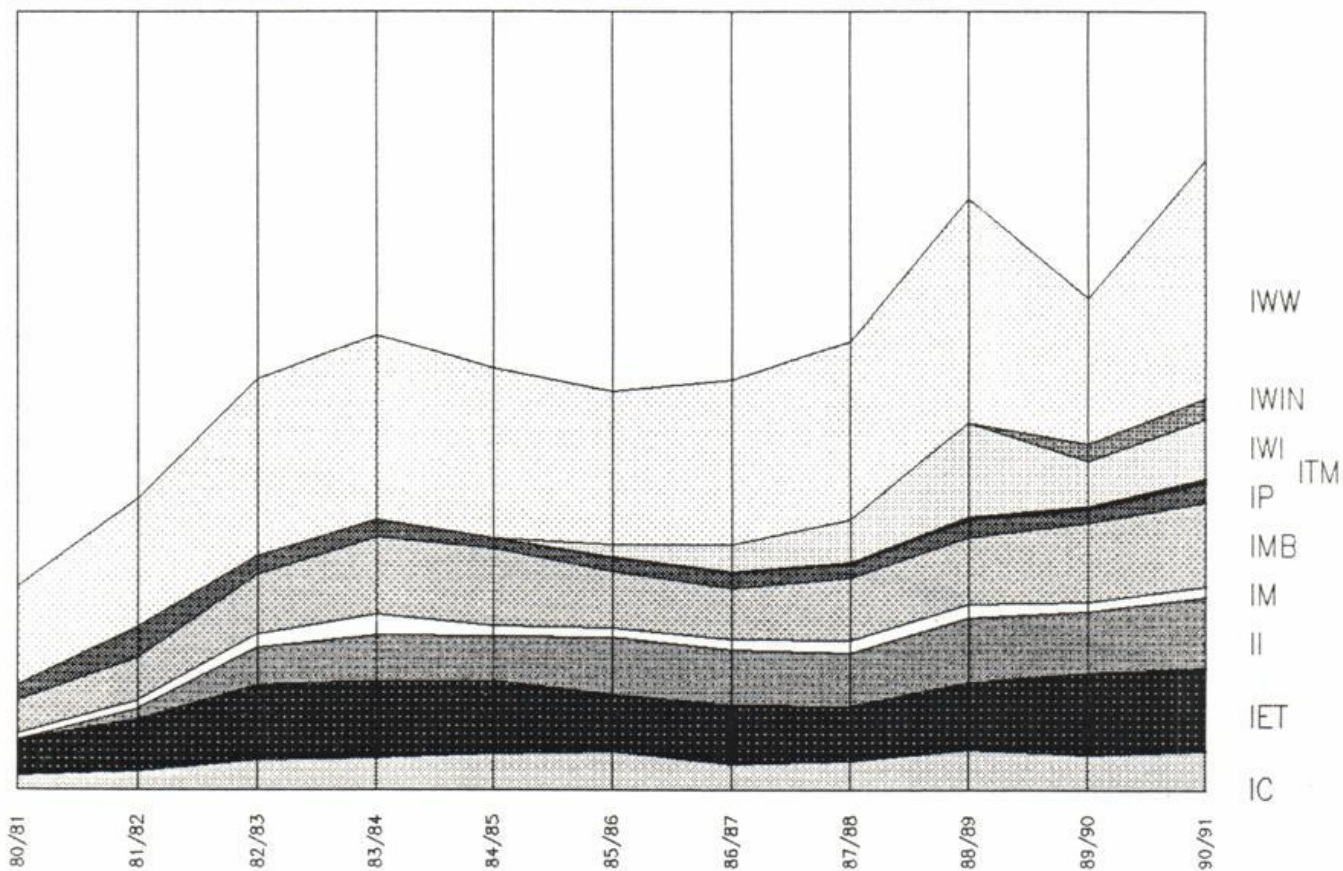

	IC	IET	II	IM	IMB	IP	ITM	IWI	IWIN	IWW	Summe
80/81	47	116	0	21	107	48				313	652
81/82	63	167	30	30	135	99				414	938
82/83	98	241	121	41	195	58				568	1322
83/84	105	248	145	70	245	58				588	1459
84/85	118	235	144	32	248	34	0	0		544	1355
85/86	125	184	181	32	181	44	2	40		493	1282
86/87	87	186	179	34	164	49	5	84		530	1318
87/88	96	175	170	41	199	44	8	138		570	1441
88/89	133	218	206	41	216	56	11	299	0	724	1904
89/90	114	265	196	32	253	43	12	142	58	469	1584
90/91	129	268	226	34	271	63	13	191	66	767	2028

IC = Chemie IET = Elektrotechnik II = Informatik IM = Mathematik IMB = Maschinenbau IP = Physik  
ITM = Technomathematik IWI = Wirtschaftsding. IWIN = Wirtschaftsinformatik IWW = Wirtschaftswissenschaften

Quelle: Kap.-Summen-Statistik; Erstsemester: Neumatrikulierte einschl. Fachwechsler ohne Anrechnung vorheriger Studienleistungen (keine "Quereinsteiger" aus höheren Fachsemestern)  
Gesamtzahl: Immatrikulierte (einschl. Beurlaubte) im 1. Studiengang

Entwicklung der Integrierten Studiengänge  
– Gesamtzahl –

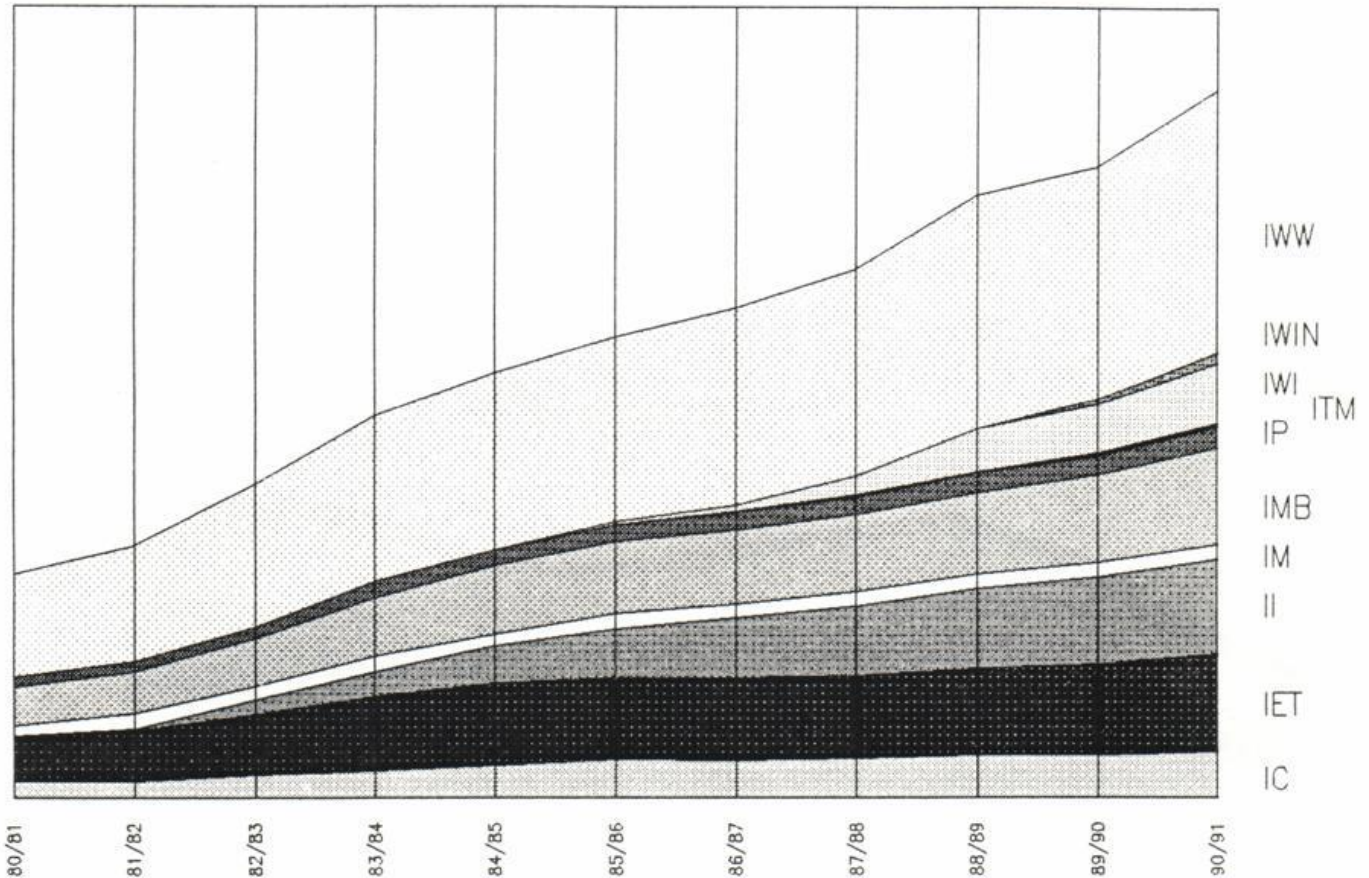

	IC	IET	II	IM	IMB	IP	ITM	IWI	IWIN	IWW	Summe
80/81	210	563	0	140	486	131				1310	2840
81/82	212	624	30	203	520	132				1463	3184
82/83	283	777	182	172	601	153				1802	3970
83/84	334	943	321	187	742	208				2100	4835
84/85	408	1048	465	145	869	199	0	0		2258	5392
85/86	480	1038	627	183	919	210	3	40		2342	5842
86/87	472	1042	776	165	935	225	8	90		2499	6212
87/88	500	1049	879	187	966	234	16	246		2625	6702
88/89	543	1094	1013	178	1037	248	25	533		2953	7624
89/90	547	1141	1112	176	1112	242	33	611	67	2938	7979
90/91	576	1247	1192	189	1228	271	43	756	133	3326	8961

IC = Chemie IET = Elektrotechnik II = Informatik IM = Mathematik IMB = Maschinenbau IP = Physik  
ITM = Technomathematik IWI = Wirtschaftsing. IWIN = Wirtschaftsinformatik IWW = Wirtschaftswissenschaften

Quelle: Kap.-Summen-Statistik; Erstsemester: Neumatrikulierte einschl. Fachwechsler ohne Anrechnung vorheriger Studienleistungen (keine "Quereinsteiger" aus höheren Fachsemestern)  
Gesamtzahl: Immatrikulierte (einschl. Beurlaubte) im 1. Studiengang

Entwicklung der Fachhochschul-Studiengänge  
Abteilung Höxter

Erstsemester

Gesamtzahl

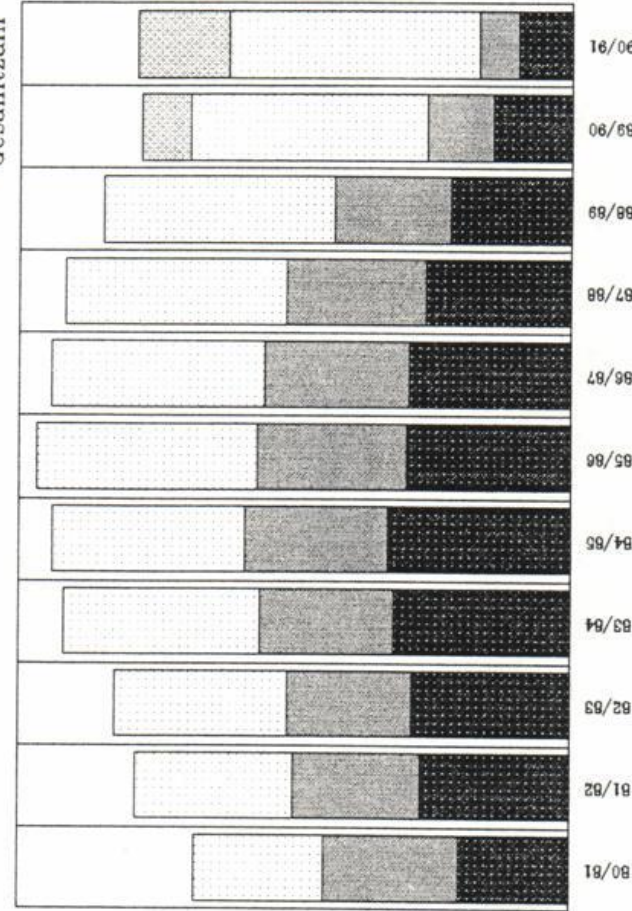
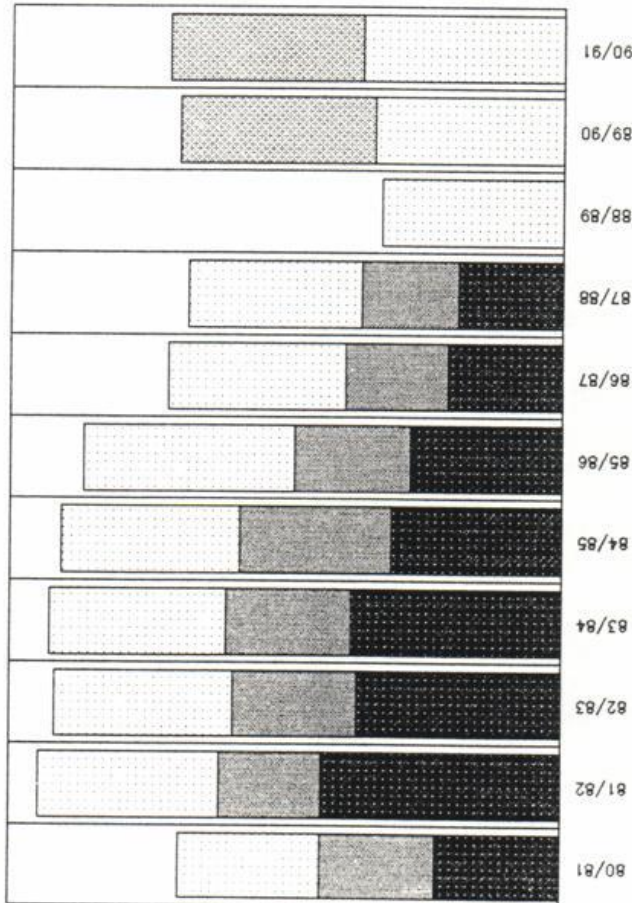

	Architektur	Bauing.-Wesen	Landespflege	Technischer Umweltschutz
80/81	58	52	85	
81/82	108	47	82	
82/83	92	57	81	
83/84	95	57	80	
84/85	77	69	81	
85/86	68	53	96	
86/87	51	47	81	
87/88	47	44	79	
88/89	0	0	82	0
89/90	0	0	85	89
90/91	0	0	91	88

	Architektur	Bauing.-Wesen	Landespflege	Technischer Umweltschutz
80/81	198	246	239	
81/82	270	231	289	
82/83	285	227	315	
83/84	319	244	357	
84/85	332	280	348	
85/86	287	272	399	
86/87	291	265	387	
87/88	282	254	402	
88/89	218	211	420	0
89/90	141	121	430	89
90/91	96	71	456	167

Quelle:  
Kap.-Summen-Statistik  
Erstsemester:  
Neumatrikulierte einschl. Fachwechsler ohne  
Anrechnung vorheriger Studienleistungen (keine  
"Quereinsteiger" aus höheren Fachsemestern)  
Gesamtzahl:  
Immatrikulierte (einschl. Beurtaubte) im  
1. Studiengang

Entwicklung der Fachhochschul-Studiengänge  
Abteilung Meschede

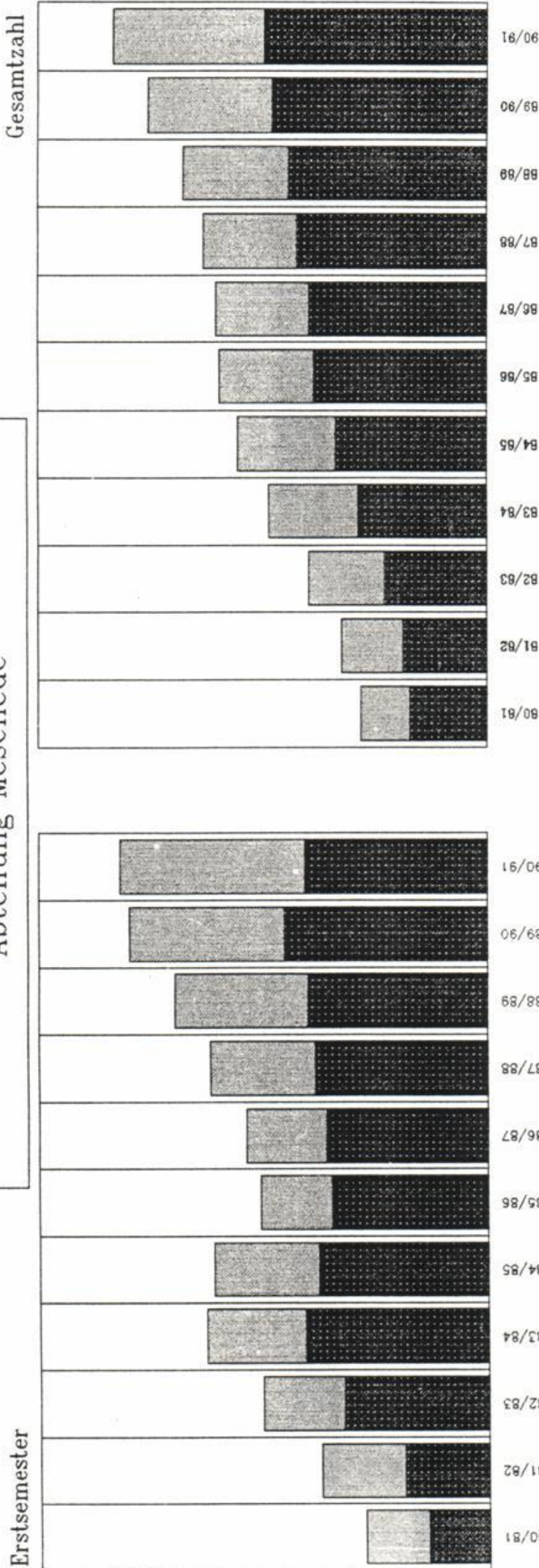

	Elektrotechnik	Maschinenbau
80/81	53	57
81/82	74	75
82/83	129	72
83/84	183	89
84/85	151	94
85/86	139	64
86/87	144	72
87/88	153	95
88/89	160	119
89/90	181	139
90/91	183	185

	Elektrotechnik	Maschinenbau
80/81	255	187
81/82	277	209
82/83	343	253
83/84	431	299
84/85	507	325
85/86	578	319
86/87	593	314
87/88	634	318
88/89	661	355
89/90	719	415
90/91	744	506

Quelle:  
Kap. - Summen - Statistik

Erstsemester:  
Neumatrikulierte einschl. Fachwechsler ohne  
Anrechnung vorheriger Studienleistungen (keine  
"Quereinsteiger" aus höheren Fachsemestern)

Gesamtzahl:  
Immatrikulierte (einschl. Beurlaubte) im  
I. Studiengang

Entwicklung der Fachhochschul-Studiengänge  
Abteilung Soest

Erstsemester

Gesamtzahl

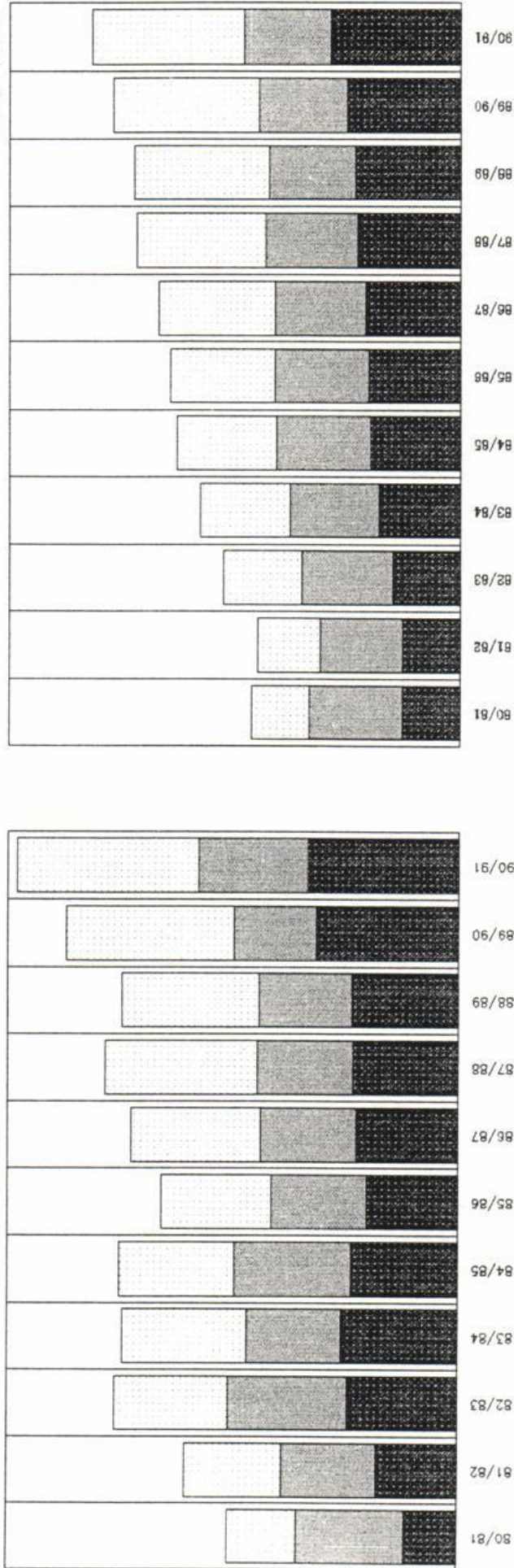

Year	Elektrotechnik	Landbau	Maschinenbau
80/81	47	95	81
81/82	71	84	87
82/83	97	106	102
83/84	103	84	111
84/85	94	104	103
85/86	80	85	99
86/87	90	85	116
87/88	93	85	136
88/89	94	82	123
89/90	126	73	149
90/91	134	97	161

Quelle:  
Köp.-Summen-Statistik  
Erstsemester:  
Neumatrikulierte einschl. Fachwechsler ohne  
Anrechnung vorheriger Studienleistungen (keine  
"Quereinsteiger" aus höheren Fachsemestern)  
Gesamtzahl:  
Immatrikulierte (einschl. Beurlaubte) im  
1. Studiengang

Year	Elektrotechnik	Landbau	Maschinenbau
80/81	257	410	255
81/82	256	362	278
82/83	298	403	350
83/84	362	390	401
84/85	399	415	446
85/86	404	419	468
86/87	421	399	522
87/88	452	409	577
88/89	465	385	601
89/90	502	390	651
90/91	572	390	675

Entwicklung der Ergänzungs- und Aufbaustudien

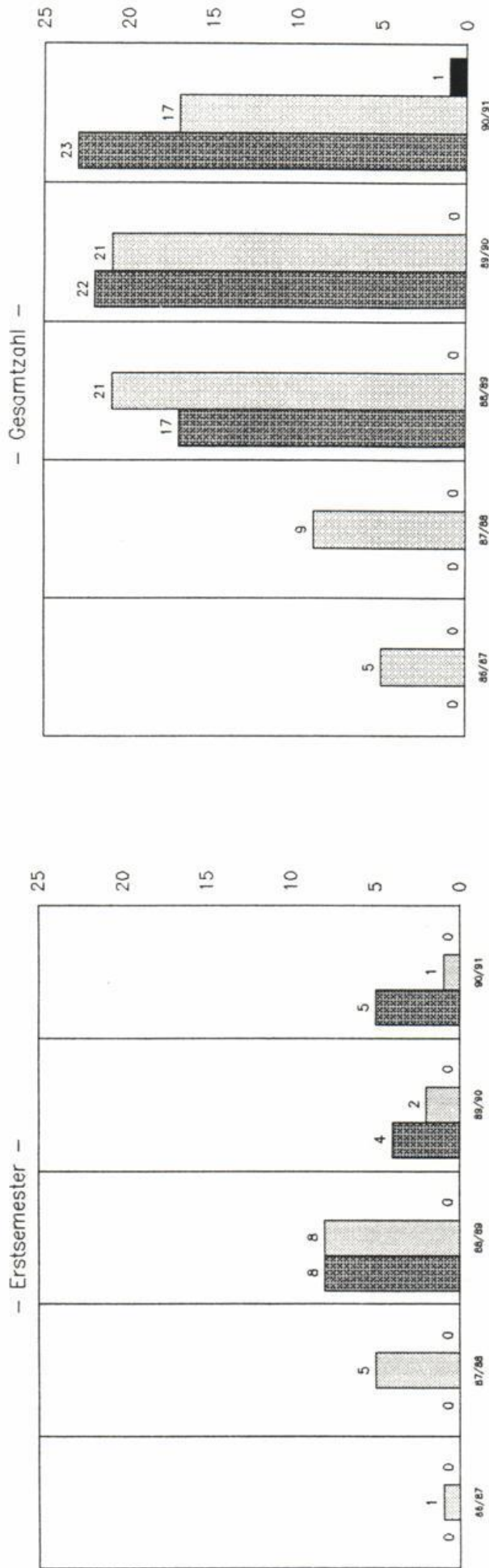

Quelle:  
Kap.-Summen-Statistik

	EET	EMB	SLIT
86/87	0	5	0
87/88	0	9	0
88/89	17	21	0
89/90	22	21	0
90/91	23	17	1

	EET	EMB	SLIT
86/87	0	1	0
87/88	0	5	0
88/89	8	8	0
89/90	4	2	0
90/91	5	1	0

Erstsemester:  
Neumatrikulierte einschl. Fachwechsler ohne  
Anrechnung vorheriger Studienleistungen (keine  
"Quereinsteiger" aus höheren Fachsemestern)

Gesamtzahl:  
Immatrikulierte (einschl. Beurleuble)

EET = Ergänzungsstudium Elektrotechnik  
EMB = Ergänzungsstudium Maschinenbau  
SLIT = Sprach- u. Literaturwiss.; Informations- u. Textverarbeitung



Entwicklung der Promotionsstudien  
– Erstsemester und Gesamtzahl –

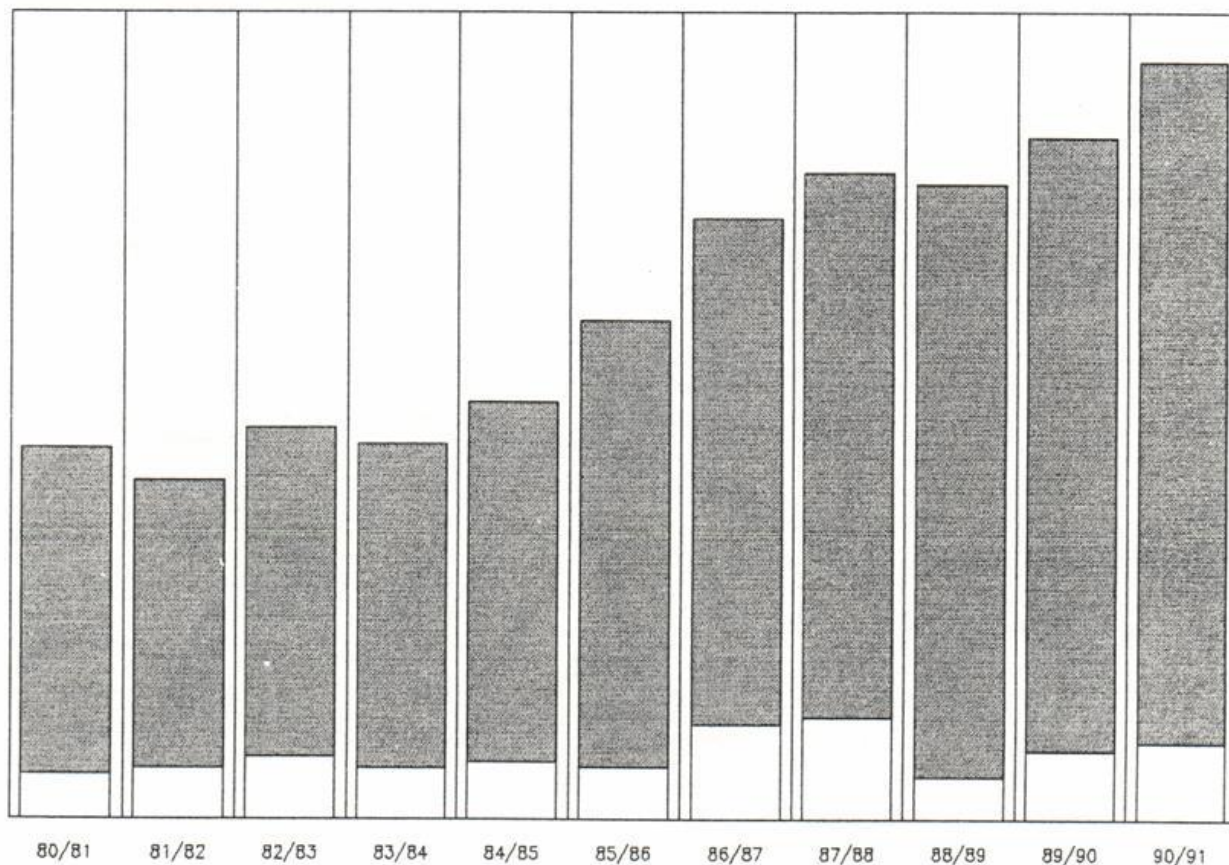

	Erstsemester	Gesamtzahl
80/81	22	162
81/82	25	143
82/83	31	163
83/84	25	161
84/85	28	179
85/86	26	222
86/87	47	251
87/88	50	271
88/89	21	294
89/90	34	304
90/91	38	338

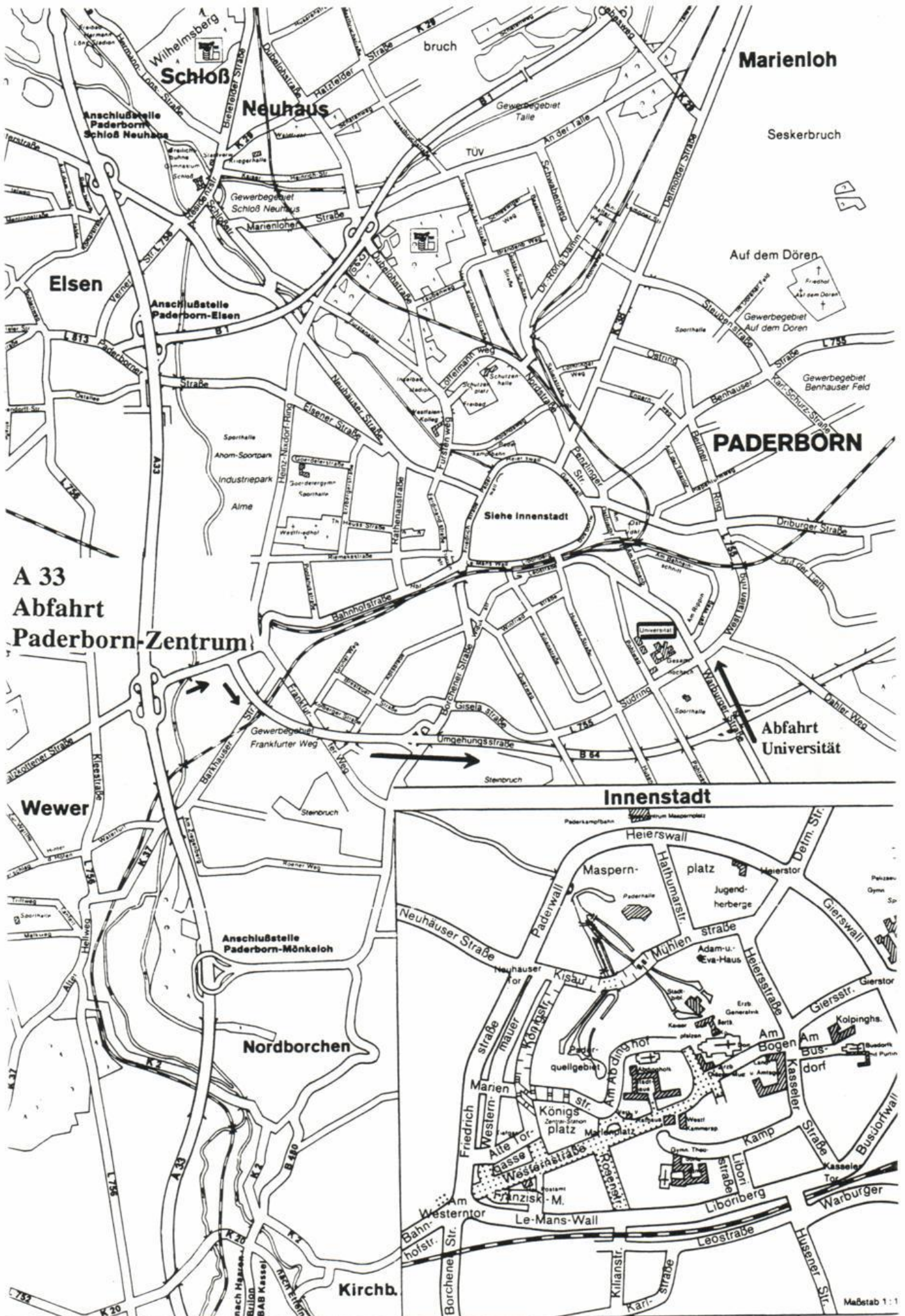

**A 33  
Abfahrt  
Paderborn-Zentrum**

**Innenstadt**

**Wewer**

**Anschlußstelle  
Paderborn-Mönkeloh**

**Nordborchen**

**Kirchb.**

**Abfahrt  
Universität**

Legenplan  
der  
Universität - GH  
Paderborn

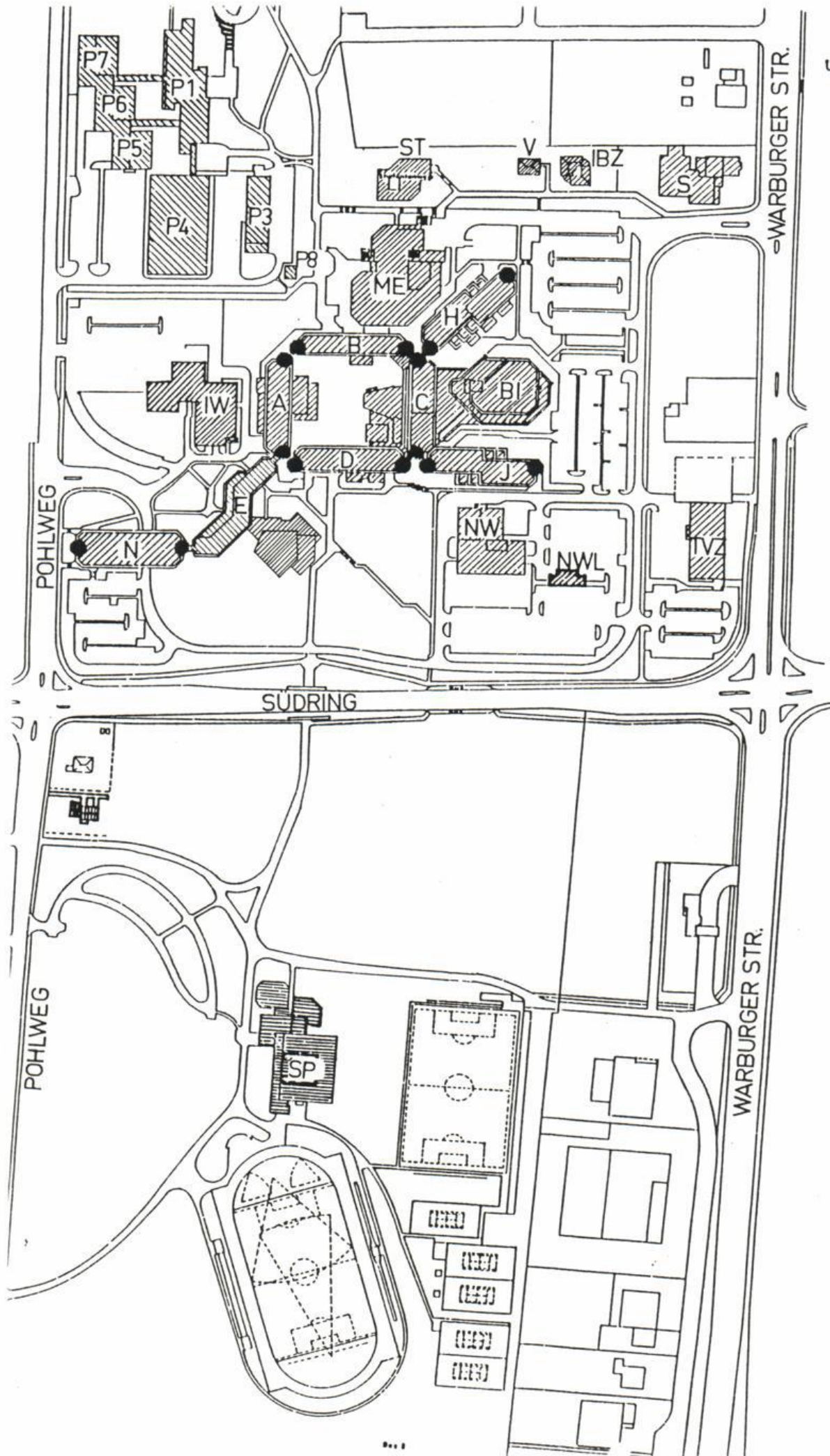

## Notizen

---

---

---

---

---

---

---

---

---

---

---

---

---

---

---

---

---

---

---

---

---

---

---

---

---

---

---

---

---