



UNIVERSITÄTS-
BIBLIOTHEK
PADERBORN

Universitätsbibliothek Paderborn

Forschung & Praxis

Universität Paderborn

Paderborn, 1993/96(1997)

Fachbereich 1

urn:nbn:de:hbz:466:1-29509

Philosophie, Geschichte, Geographie, Religions- und Gesellschafts- wissenschaften

Leiter/in

Dekan Prof. Dr. Gerhard Fuchs (Tel. 05251/60-2348)

Prodekanin Prof. Dr. Hannelore Bublitz (Tel. 05251/60-2319)

Dekanat

Raum N 3.101;

Universität-Gesamthochschule Paderborn

Fachbereich 1

Warburger Straße 100, 33098 Paderborn,

Tel. 05251/60-2347, Fax 05251/60-2348,

E-Mail ahein1@hrzs0.uni-paderborn.de

Fachgebiete

Geographie

- Physische Geographie
- Anthropogeographie
- Didaktik der Geographie

Geschichte

- Alte Geschichte
- Geschichte des Mittelalters und ihre Didaktik
- Mittelalterliche Geschichte
- Geschichte der Frühen Neuzeit
- Neueste Geschichte

Evangelische Theologie

Katholische Theologie

- Altes Testament und Religionswissenschaft
- Katholische Theologie mit dem Schwerpunkt Praktische Theologie
- Katholische Theologie (Systematische Theologie) und ihre Didaktik
- Katholische Theologie, Fachgebiet Neues Testament

Philosophie

- Praktische Philosophie und Ethik
- Wissenschaftstheorie und Philosophie der Technik
- Logik und Geschichte der Logik
- Sprachphilosophie
- Ästhetik
- Geschichtsphilosophie

Soziologie

- Soziologie
- Erwägungskultur
- Kooperationsstelle Wissenschaft-Arbeit-Gesellschaft - Fachbereich 1. Soziologie

Politische Wissenschaft

- Geschichte der Bundesrepublik Deutschland
- Bildungsforschung

Geographie

Warburger Str. 100, 33098 Paderborn,
N 4.308, Erika Wienhusen,
Tel. 05251/60-2365, Fax 05251/60-2365

Physische Geographie

Leiter

Prof. Dr. Hans Karl Barth, Tel. 05251/60-2364, -2365, Fax 05251/60-2365,
E-Mail abart1@hrz.nw.uni-paderborn.de

Beteiligte Wissenschaftler(innen)

Prof. Dr. Hans Karl Barth (Tel. 05251/60-2364);
Techn. Ang. Peter Blank, Kartograph (Tel. 05251/60-2366);
Dr. Freya Runge, Dipl.-Geographin (Tel. 05251/60-2363);
Dr. Jürgen Runge, Dipl.-Geograph (Tel. 05251/60-2367)

Kontaktperson(en)

Dr. Jürgen Runge (Tel. 05251/60-2367, E-Mail arung1@hrz.nw.uni-paderborn.de);
Reg. Ang. Erika Wienhusen (Tel. 05251/60-2365)

Wissenschaftlich Mitarbeitende

Dagmar Götte-Weiß; Frank Böning; Dr. Ingo Wentze; M. A. Petra Fries;
M. A. Peter Schuto; M. A. Guido Schweiss

Dauergäste

Prof. Dr. Hans-Joachim Spaeth (Institut of Geosciences, University of Oklahoma,
Norman, USA, WS 1996/97)

Gastaufenthalte von Mitgliedern dieses Fachgebiets

Stud. geogr. Tobias Oppermann (Nation Avian Research Center, Abu Dhabi,
1.7.1995 - 1.8.1996);
Dr. Jürgen Runge (ISP-Bukavu, République Zaire, 1994, Geographische Feldarbeiten
im Januar-März, Juli 1994,
Université de Bangui, Departement de Géographie, République Centrafrique, 1995,
1996, geographische Feldarbeiten jeweils im März/April und November-Dezember)

Messeaktivitäten

49. Deutscher Geographentag Bochum 1993,
Paderborner Geographische Studien (PGS);
50. Deutscher Geographentag Potsdam 1995,
Paderborner Geographische Studien (PGS);
Leipziger Buchmesse 1995, Paderborner Geographischen Studien (PGS);
Geotechnika 1995, Köln, Paderborner Geographische Studien (PGS),
Forschungsland NRW (Vorstellung von Projekten).

Gutachtertätigkeiten

Gutachtertätigkeit für GTZ (Ges. für Technische Zusammenarbeit) in Mauretanien;
Projektauvaluierungen für BMBF im Rahmen der Deutsch-Israelischen
Kooperation;
Gutachtertätigkeit für die EU, Forschungsdirektorat XII-D2 Brüssel;
Referee von „Water International“ der Internat. Water Resources Association (IWRA);
Gutachter der Deutsch-Israelischen Forschungskoooperation (BMBF - MOMS)

Mitgliedschaften

Deutsche Quartärvereinigung, Hannover;
Deutscher Arbeitskreis für die Orientforschung (DAVO);
European Society of Soil Erosion Research;
International Water Resources Association (IWRA);
Association of American Geographers

Weitere Angaben

Fachgebietsleiter Physische Geographie im Westfälischen UmweltZentrum (WUZ)

Leistungsangebot für die Praxis

*Raumanalyse zum Ressourcen- und Umweltschutz
(Untersuchungen und Gutachten zum Boden-Wasser-Umwelt-Komplex)*

1. Standortanalyse

- Kulturböden (Belastung, Sanierung)
- Bodenmechanik
- Erosion
- Bautechnische Standortuntersuchung
- Abgrabungen und Folgenutzungsplanung
- Wasseranalytik für Steh- und Fließgewässer, Stofftransporte, Grundwasser, Wasserbilanzierung

2. Räumliche Komplex-Analyse

- Geoökosystem-Analysen
- Umweltverträglichkeitsprüfung
- Stadt- und geländeklimatische Untersuchungen
- Emmission und Luftschadstoffe

3. Desertifikationsforschung

- Mediterran-Gebiete
- Vorderer Orient
- West Afrika

4. Stadt- und Raumplanung

- Basiskartenerstellung
- Landnutzungskartierung
- Funktionale Kartierung ländlicher und städtischer Siedlungen
- Nutzungspotentiale

Ausstattung:

- Geophysikalische und geochemische Labors zur Boden-Sediment-Wasseranalyse
- Rechnergestützte Stereocordanalyse zur Luft- und Satellitenbilddauswertung
 - Geographische Informationssysteme (GIS) „ERDAS“, „ARCVIEW“
 - Empfangsanlage für Satellitendaten (v.a. METEOSAT)
 - Klimastationen
 - Umweltmeßwagen für mobilen Einsatz in der Luftbelastungsmessung
 - Abteilung für Computergraphik und Kartographie

Forschungsarbeiten, Gutachten:

- Messungen und Schadenserhebung der Bodenerosion in Ostwestfalen
- Agrarökologische Probleme am Haarstrang
- Desertifikationsforschung in Trockengebieten
- Technologie und Managementprobleme in der Bewässerungslandwirtschaft
- Stadtklima Paderborn
- Stofftransport in Fließgewässern Ostwestfalens
- Standort- und Bodengutachten „Turmberg“, Paderborn
- Land- und Ressourcennutzung in Zentral-Spanien (La Mancha) im Rahmen eines EU-Projektes

Ausstattung / Geräte / Methoden

Digitale Satellitenbildauswertung (ERDAS, Idrisi);
METEOSAT-Empfangsanlage;
GIS, Geographische Informationssysteme (ARC VIEW);
Umweltmeßwagen für den mobilen Einsatz in der Luftbelastungsmessung
(Ozon, NO_x, SO_x, Aerosolmessungen, Klimaparameter);
Geländeklimatologie (zwei computergesteuerte Meßstationen im Bereich der
Paderborner Hochfläche);
Computer-Kartographie;
Geophysikalische und geochemische Labors zur Boden-Sediment-Wasseranalyse

Weitere Angaben

Wissenschaftskooperation zwischen der Université de Bangui
(Departement de Géographie) und dem FB 1: Physische Geographie
(DFG-Paläoklima-Projekt von Dr. J. Runge);
Kooperation mit dem Inst. Géographique des Université Maine;
Kooperation mit Inst. of Geosciences, University of Oklahoma, Norman, USA;
Kooperation mit der Universidad Castilla-La Mancha, Escuela Technica Superior de
Ingenieros Agronomos, Albacete, Spanien

Forschungsprojekte

Bodenerosion in Ostwestfalen

Soil erosion in eastern Westphalia

Leitung / Koordination: Prof. Dr. Hans-Karl Barth
Weitere Ansprechpartner: Dr. Jürgen Runge; Thomas Jülich
Kooperierende Wissenschaftler: Prof. Dr. Lütke-Entrup
Kooperationen mit
wissenschaftlichen Institutionen
a) in der Bundesrepublik: Fachbereich 9: Agrarwirtschaft, Abt. Soest
Förderinstitutionen
a) in der Bundesrepublik: MWF
Laufzeit: bis 2000
Untersuchungen zu Ursachen, Ausmaß und Gegenmaßnahmen der Bodenzerstörung.
Meßprogramm und Datenanalyse zur Quantifizierung der Bodenerosion an ausge-
wählten Standorten.

Bewässerungslandwirtschaft in La Mancha, Spanien

Irrigated Agriculture in La Mancha, Spain

Leitung / Koordination: Prof. Dr. Hans-Karl Barth
Weitere Ansprechpartner: Dagmar Götte; Heike Havenstein;
Dr. Jürgen Runge
Kooperierende Wissenschaftler: Prof. Dr. F. M. Santa Olalla
(University of Castilla-La Mancha)
Kooperationen mit
wissenschaftlichen Institutionen
b) im Ausland: University of Castilla-La Mancha (Spanien)
Förderinstitutionen
b) im Ausland: EG (Europäische Gemeinschaft)
Laufzeit: bis 2005
Bewässerungs- und Landnutzungssysteme in ihrer Entwicklung und Probleme in
Zentral-Spanien (Globale Datenerhebung zur Entwicklung, Verbreitung, Bedeutung
und Problemen der Bewässerungslandwirtschaft in Trockengebieten).

Desertifikation und Ressourcenmanagement in Mauretanien

Desertification and Resources Management in Mauretania

Leitung / Koordination: Prof. Dr. Hans-Karl Barth
Kooperierende Wissenschaftler: Dr. E. Klimm (Köln); Prof. Dr. Cheikh S. Kamara (Nouakchott)

Kooperationen mit wissenschaftlichen Institutionen

a) in der Bundesrepublik: Universität Köln

Förderinstitutionen

a) in der Bundesrepublik: GTZ - Gesellschaft für Technische Zusammenarbeit

Laufzeit: bis 1999

Landschaftsdegradation und Desertifikation im Sahel Westafrikas. Erhebungen zur Ressourcenbasis und Ressourcenzerstörung durch unangepaßte Landnutzungssysteme in Mauretanien.

EFEDA

European Field Experiment in a Desertification threatened Area

Leitung / Koordination: Prof. Dr. Hans-Karl Barth
Weitere Ansprechpartner: Dr. Jürgen Runge; Erika Wienhusen
Kooperierende Wissenschaftler: Prof. Dr. H.-J. Bolle (Meteorologie, FU Berlin); Prof. Dr. F.M. Santa Olalla (University of Castilla-La Mancha)

Kooperationen mit wissenschaftlichen Institutionen

a) in der Bundesrepublik: FU Berlin

b) im Ausland: University of Castilla-La Mancha (Spanien)

Förderinstitutionen

b) im Ausland: EG (Europäische Gemeinschaft)

Laufzeit: bis 1998

Satellitenbild gestütztes Umweltmonitoring. Landnutzungskartierungen u. Luft-/Satellitenbilddauswertungen in Zentral-Spanien (La Mancha).

Opal-Phytolithe in den Tropen Afrikas und ihre Verwendung bei der Rekonstruktion paläoökologischer Umweltverhältnisse

Opal phytoliths in tropical Africa and their use in paleoecological reconstruction

Leitung / Koordination: Dr. rer. nat. Diplom-Geographin Freya Runge
Weitere Ansprechpartner: Dr. Jürgen Runge, Projekt: „Paläoklima Afrika“
Kooperierende Wissenschaftler: J. Juan i Tresserras (Institut f. Archäologie, Barcelona, Spanien)

Förderinstitution/en

a) in der Bundesrepublik: Ministerium für Wissenschaft und Forschung des Landes NRW (Bonn)
Habitationsstipendium im Rahmen des Lise-Meitner-Programms

Laufzeit: Januar 1994 - Dezember 1996

Verkieselungen in Pflanzen, sog. Opal-Phytolithe und Kieselskelette, sind zu einem Teil art- oder gattungsspezifisch. Sie erhalten sich nach dem Absterben der Pflanzen in Böden und Sedimenten. Fossile Formen können Aufschluß über vorzeitliche Vegetations- und Klimaänderungen geben. Das Projekt verfolgt das Ziel, spezifische, paläoökologisch auswertbare Opal-Phytolithe in rezentem Pflanzenmaterial afrikanischer Spezies zu finden. Des weiteren werden charakteristische Phytolith-Spektren unter verschiedenen Vegetationstypen Afrikas sowie fossile Spektren erfaßt,

beschrieben und dokumentiert. Es ist beabsichtigt, die Phytolithkunde als Methode in der Quartärforschung Afrikas zu etablieren.

Quartäre und holozäne Umweltveränderungen in den feuchten Tropen Zentralafrikas - Konsequenzen für die Vegetations- und Landschaftsentwicklung (Paläoklima Afrika).

Quaternary and Holocene environmental changes in the humid tropics of central Africa.- Consequences for trends in vegetation and landscape development (African Palaeoclimates).

Leitung / Koordination: Dr. rer. nat. Diplom-Geograph Jürgen Runge
Weitere Ansprechpartner: Dr. rer. nat. Freya Runge, Dipl.-Geographin
Kooperierende Wissenschaftler: Dr. Emile Roche (Musée Royale de l'Afrique Centrale, Tervuren, Bruxelles, Belgique);
Dr. J. Mworio-Maitima (Palynology Department, National Museums of Kenya, Nairobi, Kenya);
Dr. H. Beckedahl (Department of Geography, University of Pietermaritzburg, Südafrika);
Dr. P. Poukaie (Département de Géographie, Faculté des Lettres, Université de Bangui, République Centrafricaine);
Prof. Illunga (ISP-Bukavu, République du Zaïre)

Kooperationen mit wissenschaftlichen Institutionen
a) in der Bundesrepublik:

Mineralogisches Institut,
Universität zu Köln (Köln);
Niedersächsisches Landesamt für
Bodenforschung (Hannover)

b) im Ausland:

Beta Analytic, Inc., University Branch
(4985 S.W.74th Court, Miami, Florida 33155);
ISP-Bukavu (République du Zaïre);
Musée Royal de l'Afrique Centrale, Tervuren
(Bruxelles, Belgique);
National Museums of Kenya, Department of
Palynology (Nairobi, Kenya);
Université de Bangui, Département de
Géographie (Bangui, République Centrafricaine);
Université de Liège, Laboratoire de
Géomorphologie Tropicale (Liège, Belgique);
University of Pietermaritzburg, Department of
Geography (South Africa)

Kooperation mit
Einrichtungen der Wirtschaft
b) im Ausland:

Gesellschaft für Technische Zusammenarbeit
(GTZ) (Bukavu, République du Zaïre);
STRABAG International GmbH (Bujumbura
République du Burundi)

Förderinstitution/en
a) in der Bundesrepublik:

Forschungskommission Universität Paderborn;
Deutsche Forschungsgemeinschaft (DFG), Bonn
Paläoklima Afrika I (1994-1996);
Paläoklima Afrika II (1996-1998)

Laufzeit:

Das Projekt leitet aus dem Studium von Sedimenten und Bodenbildungen und mit Hilfe von Luft- und Satellitenbildern in Regenwaldgebieten Zentralafrikas (Ostzaïre, Zentralafrikanische Republik) Rückschlüsse für die klimagesteuerte spätquartäre und holozäne bis rezente Landschafts- und Vegetationsdynamik ab.



Entlang eines Straßenbauprojektes zwischen Kisangani und Bukavu in Zaire wurden zwischen 1992-1994 zahlreiche Verwitterungskomplexe aufgeschlossen und stratigraphisch-klimageschichtlich interpretiert.

In Nord-Zaire und im Grenzgebiet zur Zentralafrikanischen Republik bei Bangassou wurden zwischen 1995-1996 Luft- und Satellitenbildvergleiche und bodenkundliche Untersuchungen an Niederungsböden zur Rekonstruktion jüngerer Klimaoszillationen durchgeführt.

Satellitenbildgestütztes Umweltmonitoring

Leitung / Koordination: Prof. Dr. Hans-Karl Barth
Weitere Ansprechpartner: Dr. Jürgen Runge
Kooperationen mit wissenschaftlichen Institutionen:
a) in der Bundesrepublik: Deutsches Luft- und Raumfahrtzentrum (DLR), Oberpfaffenhofen
Förderinstitution/en
a) in der Bundesrepublik: Dornier, Friedrichshafen
b) im Ausland: EG (Europäische Gemeinschaft)
Laufzeit: 1/2000
Auswertung und Interpretation von Fernerkundungsdaten im Hinblick auf diverse Fragestellungen der Physischen Geographie.

Ausgewählte Publikationen

Monographien:

- Barth, H. K. (1993): *Wüsten der Erde - Lebensräume der Zukunft?* Universität Paderborn, 48 S.
- Barth, H. K. (1993): *Bevölkerungsentwicklung und Nahrungsmittelspielraum auf der Erde.* Universität Paderborn. 139 S., 16 Tab., 31 Abb.
- Barth, H. K. (1993): *Final Report of the Geographical Team of the Project „Marine Habitat and Wildlife Sanctuary for the Gulf“ - Phase II.* Paderborn. 20 S., 9 Fig.
- Santa Olalla, F.M. (Hrsg.) (1993): *EFEDA-Final Report, Chapter 3: Vegetation, Soil and Land-use.* Albacete, 51 S., 15 Fig., 16 Tab.
- Barth, H. K. (Hrsg.) (1994): *Katalonien und Kastilien. Berichte einer geographischen Exkursion 1993.* Paderborn.
- Barth, H. K. (1995): *Standort- und Bodengutachten auf dem Turmberg.* Universität Paderborn. 8 S., 5 Abb.
- Barth, H. K. in Zusammenarbeit mit M. Schweter (1995): *Environmental Impact of Land-use and Land-use changes in Desertificationthreatened Spain.* Proc. of the EFEDA-Conference Berlin v. 12.-14.12.1995. 2 Tab., 1 Fig.
- Barth, H. K. in Zusammenarbeit mit F. Böning (1995): *Satellite Monitoring of Vegetation and Land-use changes in the Region of Pedro Muoz.* Proc. of the EFEDA-Conference Berlin v. 12.-14.12.1995.
- Barth, H. K. (1995): *Geoecologic Units Map of the Marine Wildlife Sanctuary for the Gulf, 1:100.000.* European Communities & National Commission of Wildlife and Resources Development, Saudi Arabia. 2 Bl., Jubail, Paderborn.
- Barth, H. K. & J. Runge (1996): *EFEDA-Phase II - Final Report: Land use and Degradation.* Albacete. 35 S., 12 Fig.
- Barth, H. K. (1996): *Einführung in die Physische Geographie.* Texte und Materialien der Vorlesung. Paderborn. 250 S., 124 Abb., 17 Tab.
- Barth, H. K. (Hrsg.) (1996): *Tunesien. Geographische Grundlagen.* Universität Paderborn. 87 S., 46 Abb., 15 Tab.
- Barth, H. K. (Hrsg.) (1996): *Der nordamerikanische Westen.* Universität Paderborn. 78 Abb., 16 Tab.
- Barth, H. K., J. Gat, H.-J. Spaeth (1996): *German-Israeli Cooperation in Environmental Research.* Final Report of the Evaluation Team. BMBF Bonn. 11 S.

- Barth, H. K. (1996): *Integration of Degradation Processes. EFEDA II - Final Report.* Paderborn, 12 S., 6 Fig.
- Runge, F. unter Mitarbeit von I. Niggemann (1996): **Bibliographie der Phytolithkunde.** -557 Titel, 2. Aufl., Materialienbände des Faches Geographie der Universität Paderborn.
- Runge F. (1996): *Leaf phytoliths and silica skeletons from East African plants, PHOTO-CD mit 100 mikroskopischen Aufnahmen mit Kommentar.* Paderborner Geographische Studien, Universität Paderborn.
- Runge, J. (1993): *Schwarzafrika in der Presse.* Paderborn: Materialien und Manuskripte, Paderborner Geographische Studien, 1-219.
- Runge, J. (Hrsg.) (1995): *Waldschäden und Bodenerosion.* Paderborn: Paderborner Geographische Studien, Band 8:1-119.
- Runge, J. (1996): *Ruanda-Burundi. Chronik der Krise 1993-1996.* Paderborn: Materialien und Manuskripte, Paderborner Geographische Studien, 1-141.

Artikel:

- Barth, H. K. (1993): *Entwicklung und Probleme der Bewässerungslandwirtschaft in La Mancha, Spanien.* In: Die Bewässerungslandwirtschaft im Mittelmeerraum. Passauer Schriften zur Geographie, H. 9. Passau, S. 63-70.
- Barth, H. K. (1993): *EFEDA: European field experiment in a desertification-threatened area.* Ann. Geophysicae 11, S. 173-189. 14 Fig., 6 Tab.
- Barth, H. K. (1993): *Effective and Environmentally adequate irrigation by subsoil irrigation systems.* International Conference on Environmentally Sould Water Resources Utilization, Bangkok (Thailand) v. 8.11.-11.11.1993, Bd. II. S. 137-143.
- Barth, H. K. (1993/94): *Desertification in semi-arid Spain - Examples of modern agrotechnological impacts.* Workshop on Desertification and Land Use in the Mediterranean Bassin. Almeria (Spain) v. 28.-30.6.1993. Proc. in Paralelo 37°, Nr. 16, S. 131-134.
- Barth, H. K. (1994): *Improvement in Irrigation Effectivity by Subsoil Irrigation Systems.* Hydrotop 94, Proc. of a „Colloque Scientifique et Technique International. Marseille, 12.-15.4.95, S. 266-272, 6 Abb.
- Barth, H. K. (1995): *Bodenschädigung durch Erosion.* In: Pahl, M.H. (Hrsg.): Bodennutzung, Bodenschädigung und Bodensanierung. Universität Paderborn und Westfälisches UmweltZentrum. Paderborn, S. 161-173, 7 Abb.
- Barth, H. K. (1995): *Resource Conservation and Preservation through a new Subsurface Irrigation System.* In: Microirrigation for a changing world. Proc. of 5th Internat. Microirrigation Congress, Orlando, Florida 2.-6.4.1995, S. 168-176, 3 Tab., 5 Fig., 4 Abb.
- Barth, H. K. (1996): *Die Basin-Range-Province als Physisch-geographische Raumeinheit.* In: Der nordamerikanische Westen. Universität Paderborn, S. 49-57, 9 Abb.
- Barth, H. K. (1996): *Böden und Bodenerosion in den USA.* In: der nordamerikanische Westen. Universität Paderborn, S. 79-89, 7 Abb., 1 Tab.
- Barth, H. K. & J. Runge (1996): *Degradation through land use changes in La Mancha, Spain.* In: Proc. of internat. Conference on Mediterranean Desertification: Research Results and Policy Implications, 29.10.-1.11.96, Crete-Hellas.
- Runge F. (1995): *Potential of opal phytoliths for use in paleoecological reconstruction in the humid tropics of Africa.* Zeitschrift f. Geomorphologie, N.F., Suppl.-Bd. 99, S. 53-64.
- Runge, J. & F. Runge (1995): *Late quaternary palaeoenvironmental conditions in eastern Zaire (Kivu) deduced from remote sensing, morpho-pedological and sedimentological studies (phytoliths, pollen, C14).* CIFEG, Occ. Publ. 31, S. 109-122, Orléans, Frankreich.
- Runge, F. (1996): *Opal Phytolithe in Pflanzen aus dem humiden und semi-ariden Osten Afrikas und ihre Bedeutung für die Klima- und Vegetationsgeschichte.* Bot. Jahrbücher f. Systematik 118, 3, S. 303-363.



- Runge, J. (1993): *Lateritic crusts as climate-morphological indicators for the development of planation surfaces - possibilities and limits*. Z.Geomorph. N.F., Suppl.-Bd. 92: 201-216.
- Runge, J. (1994): *Verkehrerschließung und Naturschutz in Regenwaldgebieten am Beispiel der Strecke Kisangani-Bukavu (Zaire)*. - Zbl. Geol. Paläont., Teil I, 3/4:357-371.
- Runge, J. (1994): *Letzte Tage in Bukavu. Wie die Zentralafrika-Expedition der Paderborner Geographen Zaire erlebte*. - Paderborner Universitätszeitschrift, 3:27-28.
- Runge, J. (1995): *New results on late Quaternary landscape and vegetation dynamics in eastern Zaire, Central Africa*. Z.Geomorph. N.F., Suppl.-Bd. 9965-74.
- Runge, J. & F. Runge (1995): *Late Quaternary palaeoenvironmental conditions in eastern Zaire (Kivu) deduced from remote sensing, morpho-pedological and sedimentological studies (Phytoliths, Pollen, C14 data)* Publication Occas. CIFEG (=Proceedings of the 2nd APAI-Congress, Tervuren, Belgium, 6-10 March, 1995) 31:109-122.
- Runge, J. (1996): *Palaeoenvironmental interpretation of geomorphological and pedological studies in the rain forest „core-areas“ of eastern Zaire, Central Africa*. South African Geographical Journal 78 (2):91-97
- Runge, J. (1996): *Land use mapping and changes in land use in the „EFEDA“ pilot zones of Central Spain (La Mancha)*. - Z.Geomorph.N.F., Suppl.-Bd. 107:35-44.
- Runge, J. & M. Neumer (in print, 1996): *Landscape dynamics of the rain forest/ savanna-border from 1955 to 1990 evidenced by aerial photographs and LANDSAT-TM data in northern Zaire*. - ORSTOM/CNRS, Proc. of ECOFIT-Symposium, Paris, March 1996.
- Runge, J. (1996): *Bonjour à Bangui*. - Geographen vereinbaren Zusammenarbeit mit der Université de Bangui, Zentralafrika. - Paderborner Universitätszeitschrift, 2:18-19.
- Runge, J. (1996): *Bericht des DFG-Projektes „Paläoklima Afrika“ über zwei Geländekampagnen in der Zentralafrikanischen Republik 1995-1996*. - Materialien und Manuskripte, Paderborner Geographische Studien, 1-63.

Geographie

Anthropogeographie

Beteiligte Wissenschaftler

Prof. Dr. Diethelm Düsterloh;
Prof. Dr. Gerhard Fuchs;
Dr. Gerhard Müller;
Dr. Georg Römhild

Prof. Dr. Diethelm Düsterloh

Forschungsprojekt: Historische Gewerbekarten Westfalens
Im Berichtszeitraum wurden für den „Atlas für Westfalen“, der von der Geographischen Kommission für Westfalen herausgegeben wird, umfangreiche Recherchen und Forschungen in Archiven und Bibliotheken Westfalens und Berlins durchgeführt. Ergebnis ist

1 Hauptkarte im Maßstab 1:525.000 „Gewerbebezüge nach Beschäftigten 1849/1861“.

Sie wird ergänzt durch

2 Nebenkarten kleineren Maßstabs „Besatz und Dichte industriell-orientiert Beschäftigter sowie Bestand an Dampfmaschinen“ und „Die gewerbliche Stellung Westfalens im Vergleich zu Gesamtpreußen“.

Alle drei Karten basieren auf zeitgenössischen statistischen Angaben.

Zu den Karten gibt es ein ausführliches Begleitheft, das u.a. auch die aggregierten Ausgangstabellen für die Kartographie und 3 weitere ergänzende, einfarbige Karten enthalten wird.

Karten und Begleitheft sind z. Zt. im Druck. Die Auslieferung soll Ende 1997 erfolgen. Untersuchungen zur Siedlungsentwicklung und zur funktionalen Struktur Bielefelds fanden ihren Niederschlag im Aufsatz

Oberzentrum Bielefeld. In: Bielefeld und Nordost-Westfalen - Entwicklung, Strukturen und Planung im Unteren Weserbergland. Münster: Geographische Kommission für Westfalen. 1995 (Spieker. Landeskundliche Beiträge und Berichte. Bd. 37, S. 163-180; mit 2 Karten im Anhang.

Prof. Dr. Gerhard Fuchs

Forschungen zur Rezeption des Europa-Gedankens im Geographieunterricht und in geographischen Unterrichtswerken.

- Europa-Bände in geographischen Unterrichtswerken (Klett-Perthes TERRA)
- „Fachdidaktische Perspektiven auf Europa“
in: Bünstorf, J. u.a. (Hg.) (1995). Beiträge zur Fachdidaktik.
Arnold Schultze zum 65. Geburtstag; Gotha: Perthe
S. 97-106

Forschungen zur fachdidaktischen Relevanz der Globalisierung (Ansätze)

Dr. Gerhard Müller

Die Forschungen konzentrierten sich vor allem auf landeskundliche Fragen Westfalens, u.a. im Rahmen des Projektes „Städte und Gemeinden in Westfalen“ (Geographische Kommission für Westfalen, Münster).

Folgende Publikationen erschienen 1996:

Borgentreich, Stadt. In: Städte und Gemeinden in Westfalen „Der Kreis Höxter“.
Hrsg. v. der Geographischen Kommission für Westfalen. A. Mayr, A. Schüttler u.
K. Temnitz. (Hrsg.). Münster 1996, S. 25-34.

Warburg, Stadt. In: Städte und Gemeinden in Westfalen „Der Kreis Höxter“.

Hrsg. von der Geographischen Kommission für Westfalen. A. Mayr, A. Schüttler u. K. Temnitz (Hrsg.). Münster 1996, S. 81-91.

Grundzüge der naturräumlichen Situation Salzkottens vor dem Hintergrund der Erdgeschichte. In: 750 Jahre Salzkotten. Geschichte einer westfälischen Stadt (Bd. 1). Hrsg. Stadt Salzkotten und D. Grothmann. Paderborn 1996, S. 9-31.



Dr. Georg Römhild

- zum Forschungsfeld Anthropogeographie

Forschungsgegenstände im befragten Zeitraum [1993-1997] waren bzw. sind:

a) Kulturgeographischer Wandel in den Neuen Bundesländern, resp. Mitteldeutschland unter besonderer Berücksichtigung hochschuldidaktischer Aufgabenstellung. Hieraus folgten folgende Veröffentlichungen:

1. [Hrsg. u. Bearb.] Thüringen. Beiträge, Berichte und Materialien über eine Thüringen-Exkursion

im Juli 1992. Paderborn 1993/Selbstverlag Paderborner Geographische Studien / Universität-GH Paderborn; Nebenreihe „Materialien und Manuskripte“.

192 S. - Darin eigene Beiträge:

- Die Burgen Hanstein und Ludwigstein: - Lokalisationszusammenhänge, historisch-geographische Aspekte und kulturelle Bedeutung. S. 105-114;
- Lokalisationsphänomene und Ortsbildwandlung in bezug auf Bornhagen und die Wüstung Friedrichshausen im „Hansteiner Gericht“. S. 115-117;
- Ein geographischer Ausflug von Erfurt durch das Thüringer Becken nach Nordhausen. - 1. Querung Thüringens auf der Strecke von Erfurt nach Nordhausen. - 2. Zur Topographie, Stadtarchitektur und Raumgliederung von Nordhausen. S. 152-159;
- Fahrt zum Thüringer Schiefergebirge durch das Saaletal zurück ins Thüringer Becken - nach Ebeleben. S. 164-166;
- Photographische Spurenlese kulturgeographisch relevanter Motive und Objekte während der Thüringen-Exkursion (mit 25 kommentierten Photos). S. 177-191.

2. [Hrsg. u. Bearb.] Mitteldeutschland - zwischen Werra, Saale und Elbe.

Exkursionsberichte, Aufsätze und Materialien [Hrsg. u. Bearb. Paderborn 1997 [Selbstverlag Paderborner Geographische Studien/Universität-GH Paderborn; Nebenreihe „Materialien und Manuskripte“]. 177 S. - Darin eigene Beiträge, u.a.:

- Zum Begriff „Mitteldeutschland“. S. 8-11;
- Die Nord- Süd-Magistrale in Nordhausen. S. 23-24;
- Die Landstadt Greußen im Thüringer Becken - Naturlandschaft, Siedlungsgenese und Funktionsdifferenzierung. S. 34-46;
- Jenas Stadttürme: Persistenz und Merkzeichenhaftigkeit. S. 71-73.
- Zum Thema Städtesystem in Mitteldeutschland. S. 76-84;
- Bild und Image der Siedlungslandschaft in den Neuen Bundesländern. S. 136-141;
- Der hallische Westen, Halle-Neustadt und die Stadt Halle a. d. Salle. S. 142-147;

b) Geographische Landeskunde von Westfalen.

Hieraus folgten folgende Veröffentlichungen:

1. Der Uffelner Raum - von der Natur- zur Kulturlandschaft. - In: Uffeln, Geschichte eines Ibbenbürener Ortsteils (hrsg. v. der Fastnacht Uffeln, Bearb.: H. RODE u. Kl. ESSLAGE). Ibbenbüren 1994. S. 110-161.
2. Entwicklung und Wirtschaftsgeographie des Sandsteinabbaus am Uffelner Berg und seiner Umgebung. (hrsg. v. der Fastnacht Uffeln, Bearb.: H. RODE u. Kl. ESSLAGE). Ibbenbüren 1994. S. 248-268.
3. Der Buchholzer Forst bei Recke. Kristallisationsort früher Waldgeschichte, Siedlungsentstehung und Bergbauentwicklung. - In: Spieker. Landeskundliche Beiträge und Berichte, Bd. 37, 1995 (Münster), S. 81-102.

4. in Zusammenarbeit mit dem Siedeländer Heimat- und Geschichtsverein e.V. und der Geographischen Kommission für Westfalen (Münster) - **Rezensionen:** Geographisch-landeskundlicher Atlas von Westfalen: 7. u. 8. Lfg.. Münster 1993/94 u. 1996. - In: Siegerland. Blätter des Siegerländer Heimat- und Geschichtsvereins e.V., Bd. 72/H. 3-4, 1995, S. 107-108 und Bd. 74/H.1, 1997, S. 47-48.
- c) Das Erbe des Industriezeitalters in der postindustriellen Kulturlandschaft und deren Bilder und Merkmale: Bewußtmachung, Wahrnehmung, Regionalbewußtsein und Akzeptanz - im Kontext von Denkmalpflege, Technischen Kulturdenkmälern und regionalem Image [*Habilitationsprojekt*].
Hieraus folgten folgende Veröffentlichungen:
 1. Coal Mining until the early 1960s and its impact on today's rural landscape: the Schaumburg mining district in Lower Saxony. - In: L'avenir des paysages ruraux européens entre gestion des héritages et dynamique du changement / Conférence européenne permanente pour l'étude du paysage rural. Ed.: Alain BIDEAU = Collection les Chemins de la Recherche (No. hors série). Lyon (COMCO Ed.) 1994. P. 155-122.
 2. Steinsichtigkeit und Verputzung von Kirchen im Paderborner Land. Über regionales Bewußtsein in der Kulturlandschaft. - In: die warte [Paderborn/Höxter], Nr. 94, Sommer 1997. S. 10-13.
 3. Die Technischen Denkmale und Industriedenkmäler, namentlich des Bergbaus. - In: Handbuch der Kulturlandschaftspflege, S. 185-295 [Hrsg.: D. Denecke, Kl. Fehn, W. Schenk; - im Druck, erscheint noch 1997 beim Borntraeger-Verlag, Stuttgart].

Geographie



Didaktik der Geographie

Beteiligte Wissenschaftler

Dr. Jürgen Grabau;
Prof. Dr. Manfred Hofmann

Lehrbeauftragter Dr. Jürgen Grabau

Lehrtätigkeit mit physisch-geographischen Arbeitsbereichen (Umweltprobleme, Klimatologie sowie Statistik und EDV-Anwendungen) und Forschungsarbeiten zur Hydrogeographie im Regierungsbezirk Detmold.

Veröffentlichungen von Forschungsergebnissen

Trinkwasserversorgung in Gefahr. In: FAU UniKurier, 16. Jg., November 1990, Nr. 82, S. 52-53, Erlangen

Anthropogene Grundwasserbeeinträchtigung im Kreis Paderborn. In: Spieker, Landeskundliche Beiträge und Berichte 35 (Hrsg.: Mayr, A. u. K. Templitz): Südost-Westfalen. Potentiale und Planungsprobleme einer Wachstumsregion. Jahrestagung der Geographischen Kommission in Paderborn 1991, S. 105-125, Münster 1991

Kleinkläranlagen im Kreis Paderborn. In: Wasser und Boden. Zeitschrift für Wasser- und Abfallwirtschaft, 45. Jahrg., Januar 1993, S. 48-49

Bankettschälgut - Wertstoff oder Abfall? In: Müll und Abfall. Fachzeitschrift für Behandlung und Beseitigung von Abfällen, 26. Jg., 1994, H. 8, S. 474-478

Grundwasserüberwachungssysteme und Grundwasserbeschaffenheit im Regierungsbezirk Detmold (Nordrhein-Westfalen). In: Wasserwirtschaft. Zeitschrift für Wasser und Umwelt, 84 Jg., 1994, H. 9, S. 468-476

Aluminium im Grundwasser - ein Problem bei der Trinkwassergewinnung. In: Wasser und Boden. Zeitschrift für Wasser- und Abfallwirtschaft, 47. Jahrg., Januar 1995, S. 10-16

Grundwasserbeeinflussungen und -belastungen durch anthropogene Stoffeinträge im Stadtgebiet Bielefeld. In: Spieker, Landeskundliche Beiträge und Berichte 37 (Hrsg.: Mayr, A. und K. Templitz): Bielefeld und Nordost-Westfalen. Entwicklung, Strukturen und Planung im unteren Weserbergland. Jahrestagung der Geographischen Kommission in Bielefeld 1995, S. 49-64, Münster 1995

Tiefenspezifische Grundwasserbeschaffenheit - Fallstudien aus Senne und Emsgebiet. In: Wasserwirtschaft. Zeitschrift für Wasser und Umwelt, 86 Jg., 1996, H. 1, S. 32-36

Prof. Dr. Manfred Hofmann

Die bereits in der Vergangenheit durchgeführten Forschungen zu Bodenschädigungen und -abtragungen wurden weitergeführt und Gedanken zum Bodenschutz entwickelt. Sie enthalten auch Vorschläge für die Praxis. Langjährige Forschungen im regionalen Bereich wurden durch Publikationen zum Abschluß gebracht.

1995: *Schädigungen des Bodens - Boden- und Schädigungsbegriff, Art der Schädigung.* In: Natur- und Landschaftskunde, Jg. 31, 1995, H.1, S.1-8, 3 Abb., 3 Tab.

1995: *Schädigung des Bodens - Ausmaß und Folgen der Schädigung, Maßnahmen der Bodensanierung.* In: Natur- und Landschaftskunde, Jg.31, 1995, H.2, S.25-34, 1 Tab.

1996: Biogeographie und Landschaftsökologie. 2. Auflage. Paderborn: Schöningh, 1996, IV, 96 S., 73 Abb, 24 Tab., 2 Farb-Taf.; (Grundriß der Allgemeinen Geographie; Teil 4); [ISBN 3-506-21144-7]

- 1996: Boden, Bodenschädigung - Begriffe und Sanierungsziele. In: Bodennutzung, Bodenschädigung und Bodensanierung. Hrsg. v. Manfred Pahl. Paderborn: Universität Paderborn u. Westf. Umweltzentrum, 1996, S. 135-159, 3 Abb., 4 Tab.; [ISBN 3-9804197-5-4]
- 1996: Bodenaushub- und Abraumbeseitigung. In: Bodennutzung, Bodenschädigung und Bodensanierung. Hrsg. v. Manfred Pahl. Paderborn: Universität Paderborn u. Westf. Umweltzentrum, 1996, S. 277-292, 2 Abb.; [ISBN 3-9804197-5-4]

Geschichte



Alte Geschichte

Ansprechpartner

Prof. Dr. Stefan Link, Tel. 05251/60-2430 oder -2441

Weitere Wissenschaftler(innen)

Prof. Dr. Flach (Tel. 05251/60-2440 oder -2441)

Forschungsschwerpunkte und Arbeitsgebiete

Arbeitsgebiete im einzelnen:

Römische Agrargeschichte und Agrarschriftsteller

Römische Militärgeschichte

Rechts- und Verfassungsgeschichte des frühen Griechenland

Das klassische Sparta

Das griechische Kreta

Gastaufenthalte von Mitgliedern dieses Fachgebiets

Prof. Dr. D. Flach (Institut Advanced Study, Princeton, USA, WS1995/6)

Gutachtertätigkeiten

D. Flach:

Erstellung von Gutachten für Berufungsverfahren

Leistungsangebot für die Praxis

Weitere Angaben

D. Flach: Tätigkeit als Vertrauensdozent des KAS

Forschungsprojekte

1. The Cosmos Sparta

Der Kosmos Sparta

2. Greek Crete

Das griechische Kreta

Leitung / Koordination:

Prof. Dr. Stefan Link

Laufzeit:

1991 - 1994

In den beiden abgeschlossenen Projekten geht es darum, die inneren staatlichen und gesellschaftlichen Verhältnisse der Städte vom rechtshistorischen Standpunkt zu beschreiben und funktional zu erklären. Dabei zeigt sich immer wieder, daß mit vielen überkommenen Forschungsmeinungen zu brechen ist.

Compendium of Ancient History

Sachwörterbuch der Antike

Leitung / Koordination:

Prof. Dr. Stefan Link

Laufzeit:

laufend

The Laws of the Early Roman Republic (Text and Commentary)
Die Gesetze der frühen römischen Republik (Text und Kommentar)

Leitung / Koordination: Prof. Dr. Dieter Flach
Kooperationen mit wissenschaftlichen Institutionen
b) im Ausland: Institute for Advanced Study, Princeton, N. J.
Förderinstitution/en
a) in der Bundesrepublik: Deutsche Forschungsgemeinschaft, Thyssen-Stiftung, Fulbright-Kommission
b) im Ausland: Institute for Advanced Study
Laufzeit: 1992 - 1993

Marcus Terentius Varro, On Agriculture (Introduction, Text, Translation, Commentary), Vol. 1
Marcus Terentius Varro, Gespräche über die Landwirtschaft (Einleitung, Text, Übersetzung, Kommentar), Bd. 1

Leitung / Koordination: Prof. Dr. Dieter Flach
Kooperationen mit wissenschaftlichen Institutionen
b) im Ausland: Institute for Advanced Study, Princeton, N. J.
Förderinstitution/en
a) in der Bundesrepublik: Deutsche Forschungsgemeinschaft, Thyssen-Stiftung, Fulbright-Kommission
b) im Ausland: Institute for Advanced Study
Laufzeit: 1994 - 1996

Ausgewählte Publikationen

Monographien:

- D. Flach: *Die Gesetze der frühen römischen Republik*, Text und Kommentar, Darmstadt 1994
D. Flach: *Marcus Terentius Varro, Gespräche über die Landwirtschaft*, Buch 1, Stuttgart 1996
Stefan Link: *Der Kosmos Sparta*, Darmstadt: WB 1994
Stefan Link: *Das griechische Kreta*, Stuttgart: Steiner 1994

Artikel:

- D. Flach: *Die römisch-karthagischen Beziehungen bis zum Ausbruch des Ersten Punischen Krieges*, in: FS Heinrich Chantraine, Studien zur Geschichte und Kultur des Altertums Bd. VIII, Paderborn 1993, 33-44
Stefan Link, *Anachoresis*. Steuerflucht im römischen Ägypten der frühen Kaiserzeit, Klio 75, 1993, 306-320
Stefan Link, *Temenos* und *ager publicus* bei Homer?, Historia 43, 1994, 241-245
Stefan Link, Die Ehefrau als Erbtochter im Recht von Gortyn, ZRG 111, 1994, 414-420
Stefan Link, Zur archaischen Gesetzgebung in Katane und im epizephyrischen Lokroi, in: Rechtskodifizierung und soziale Normen im interkulturellen Vergleich, hg. v. H.-J. Gehrke, Tübingen 1994, 165-177
Stefan Link, ... *ut optimo iure optimaque lege cives Romani sint*. Bürgerrecht, Steuer- und Liturgiefreiheit im Übergang von der Republik zum Prinzipat, ZRG 112, 1995, 370-384
Stefan Link, Herrschaftsform und Beuteteilung bei Homer, Laverna 6, 1995, 147-162

Geschichte



Geschichte des Mittelalters und ihre Didaktik

Pohlweg 55, 33098 Paderborn
Tel. 05251/60-2446

Prof. Dr. Reinhard Sprenger, Tel. 05251/60-2439, -2446

Kontaktperson(en)

Prof. Dr. Reinhard Sprenger

Habilitationen

Dr. Lutz E. v. Padberg, 1994, *Formen und Folgen der Christianisierung im 7. u. 8. Jahrhundert im Spiegel ausgewählter angelsächsischer und fränkischer Überlieferung*

Forschungsschwerpunkte und Arbeitsgebiete

Bäuerliche Strukturen im mittelalterlichen Hochstift Paderborn

Mitgliedschaften

Vorstandsmitglied des Deutschen Instituts für Bildung und Wissen, Paderborn

Leistungsangebot für die Praxis

Lehrerfortbildung

Forschungsprojekte

Bäuerliche Strukturen im mittelalterlichen Hochstift Paderborn

Leitung / Koordination:

Prof. Dr. Reinhard Sprenger

Kooperationen mit

wissenschaftlichen Institutionen

a) in der Bundesrepublik:

Landschaftsverband Westfalen/Lippe;
Landesdenkmalamt in Münster;
Westfälisches Freilichtmuseum Detmold,
Landesmuseum Detmold.

Förderinstitution/en

a) in der Bundesrepublik:

Volksbank Paderborn

Laufzeit:

offen.

Die Geschichte des mittelalterlichen Bauerntums im Hochstift Paderborn ist fast gänzlich unerschlossen.

Ausgewählte Publikationen

Monographien:

R. Sprenger, Paderborner Handel zur Zeit der Hanse, Paderborn 1995.

Artikel:

R. Sprenger, Bäuerliches Leben im Mittelalter, in: 750 Jahre Stadt Salzkotten, Paderborn 1996, Bd. II

Geschichte

Mittelalterliche Geschichte

Pohlweg 55, 33098 Paderborn
Tel. 05251/60-2442

Prof. Dr. Jörg Jarnut, Tel. 05251/60-2443, -2442, Fax 05251/60-3739

Wissenschaftlich Mitarbeitende

PD Dr. Matthias Becher

Habilitationen

Dr. Matthias Becher, 12/1994, *Rex, Dux und Gens. Untersuchungen zur Entstehung des sächsischen Herzogtums im 9. und 10. Jahrhundert*

Forschungsschwerpunkte und Arbeitsgebiete

Europäische Geschichte des Früh- und Hochmittelalters

Arbeitsgebiete im einzelnen:

- Geschichte Europas in der Völkerwanderungszeit
- Geschichte des Frankenreiches (5.-10. Jahrhundert)
- Geschichte der italienischen Städte im Früh- und Hochmittelalter

Eigene Tagungen

Nomen et Gens. Zur historischen Aussagekraft frühmittelalterlicher Personennamen, Bad Homburg, 13.-16.12.1995

Gutachtertätigkeiten

Gutachtertätigkeit für den „Fonds zur Förderung der wissenschaftlichen Forschung“ (FWF), Wien, Österreich

Mitgliedschaften

Mitglied in der Arbeitsgruppe „Transformation of the Roman World“ (European Science Foundation);

Mitglied der Arbeitsgruppe „Nomen et Gens. Politische, soziale und sprachliche Aspekte der Personennamen des 3. bis 8. Jahrhunderts“

Leistungsangebot für die Praxis

Gutachten, Forschungstätigkeit und Beratung zu Themen der mittelalterlichen Geschichte

Forschungsprojekte

Nomen et Gens. Politische, soziale und sprachliche Aspekte der Personennamen des 3. bis 8. Jahrhunderts.

Leitung / Koordination:
Kooperierende Wissenschaftler:

Prof. Dr. Jörg Jarnut
Prof. Dr. Dieter Geuenich
(Universität Gerhard-Mercator, Fachbereich 1
Geschichte, Lotharstr. 63 LF-157,
47048 Duisburg);
Prof. Dr. Wolfgang Haubrichs (Universität des
Saarlandes, Fachbereich 8 Neuere Sprach- und
Literaturwissenschaften, St. Johannes
Stadtwald, Bau 35 und 11, 66111 Saarbrücken)

Förderinstitution/en

a) in der Bundesrepublik:

Werner Reimers-Stiftung (Bad Homburg);
Gerda Henkel-Stiftung (Düsseldorf)



Das Projekt setzt sich zum Ziel, die Personennamen und die Personennamengebung der Völkerwanderungszeit und des beginnenden Frühmittelalters (3.-8. Jahrhundert) bei Franken, Bayern, Alemannen, Goten, Langobarden, Sachsen, Thüringern und den kleinen ostgermanischen bzw. westgermanischen Völkern unter historischen, philologischen und prosopographischen Gesichtspunkten auszuwerten.

Ausgewählte Publikationen

Artikel:

- Jörg Jarnut, Die Landnahme der Langobarden aus historischer Sicht, in: M. Müller-Wille, R. Schneider (Hgg.), *Ausgewählte Probleme europäischer Landnahmen des Früh- und Hochmittelalters. Methodische Grundlagendiskussion im Grenzbereich zwischen Archäologie und Geschichte*, Sigmaringen 1993, S. 173-194.
- Jörg Jarnut, Ein Bruderkampf und seine Folgen: Die Krise des Frankenreichs (768-771), in: G. Jenal (Hg.), *Herrschaft, Kirche, Kultur. Beiträge zur Geschichte des Mittelalters. Fsch. f. Fr. Prinz zu seinem 65. Geburtstag*, Stuttgart 1993, S. 165-176.
- Jörg Jarnut, Gregor von Tours, *Frankengeschichte II, 12: Franci Egidium sibi regem adsciscunt. Faktum oder Sage?*, in: K. Brunner, B. Merta (Hgg.), *Ethnogenese und Überlieferung. Angewandte Methoden der Frühmittelalterforschung*, Wien, München 1994, S. 129-134.
- Jörg Jarnut, Die Adoption Pippins durch König Liutprand und die Italienpolitik Karl Martells, in: J. Jarnut, U. Nonn, M. Richter (Hgg.), *Karl Martell in seiner Zeit*, Sigmaringen 1994, S. 217-226.
- Jörg Jarnut, Münzbilder als Zeugnisse langobardischer Herrschaftsvorstellungen, in: H. Keller, N. Staubach (Hgg.), *Iconologia Sacra. Mythos, Bildkunst und Dichtung in der Religions- und Sozialgeschichte Alteuropas. Fsch. f. K. Hauck zum 75. Geburtstag*, Berlin, New York 1994, S. 283-290.
- Jörg Jarnut, Aspekte des Kontinuitätsproblems in der Völkerwanderungszeit, in: Fr. Staab (Hg.), *Zur Kontinuität zwischen Antike und Mittelalter am Oberrhein*, Sigmaringen 1994, S. 35-51.
- Jörg Jarnut, Entstehung und Ausformung des politischen und sozialökonomischen Systems des Frankenreiches bis zur Mitte des 8. Jahrhunderts, in: C. A. Lückert, U. Uffelmann (Hgg.), *Das Mittelalter als Epöche. Versuch eines Einblicks*, Idstein 1995, S. 20-48.
- Jörg Jarnut, *Nomen et Gens. Political and Linguistic Aspects of Personal Names from the 3rd to the 8th Centuries a. d. Presentation of an Interdisciplinary Project from an Historical Viewpoint*, in: *Medieval Prosopography* 16/2 (1996) S. 143-149.
- Jörg Jarnut, *Teotischis homines (a. 816). Studien und Reflexionen über den ältesten (urkundlichen) Beleg des Begriffes „theodiscus“*, in: *MIÖG* 104 (1996) S. 26-40.
- Jörg Jarnut, Die langobardische Herrschaft über Rugiland und ihre politischen Hintergründe, in: R. Bratoz (Hg.), *Westillyricum und Nordostitalien in der spätrömischen Zeit*, Ljubljana 1996, S. 207-213.

Geschichte

Mittelalterliche Geschichte

Priv.-Doz. Dr. Matthias Becher, Tel. 05251/60-3167, -2442, Fax 05251/60-3739
E-Mail abech1@uni-paderborn.de

Forschungsschwerpunkte und Arbeitsgebiete

Geschichte des frühen und hohen Mittelalters mit den Schwerpunkten Verfassung, Sozialverfassung und Adelsgeschichte

Preise für Mitglieder dieses Fachgebiets

1995: Ignaz Theodor Liborius Meyer-Preis des Vereins für Geschichte und Altertumskunde Westfalens, Abteilung Paderborn

Ausgewählte Publikationen

Monographien:

- Becher, Matthias: *Eid und Herrschaft. Untersuchungen zum Herrscherethos Karls des Großen* (Vorträge und Forschungen, Sonderband 39) Sigmaringen 1993.
Becher, Matthias: *Rex, Dux und Gens. Untersuchungen zur Entstehung des sächsischen Herzogtums im 9. und 10. Jahrhundert* (Historische Studien 444) Husum 1996.

Artikel:

- Becher, Matthias: *Der sogenannte Staatsstreich Grimoalds. Versuch einer Neubewertung*, in: Karl Martell in seiner Zeit, hg. von Jörg Jarnut - Ulrich Nonn - Michael Richter unter Mitarbeit von Matthias Becher und Waltraud Reinsch (Beihefte der Francia 37) Sigmaringen 1994, S. 119-147.
Becher, Matthias: *Formen und Inhalte herzoglicher Herrschaft in Sachsen*, in: Heinrich der Löwe und seine Zeit. Herrschaft und Repräsentation der Welfen 1125-1235. Katalog der Ausstellung Braunschweig 1995, Bd. 2: Essays, hg. von Jochen Luckhardt und Franz Niehoff, München 1995, S. 130-135.

Geschichte



Geschichte der Frühen Neuzeit

Pohlweg 55, 33098 Paderborn
N 2.324, Tel. 05251/60-2446

Prof. Dr. Frank Göttmann, Tel. 05251/60-2437, -2446, Fax 05251/60-3709,
E-Mail agoet1@pbhrzs0.uni-paderborn.de

Wissenschaftlich Mitarbeitende

Dr. Bettina Braun (ab Okt. 1994); Stefan Ehrenpreis (ab Nov. 1995); Dina van Faassen M.A. (Mai - Sept. 1995); Roswitha Hillebrand (ab Okt. 1996); Gregor Horstkemper (ab Nov. 1995); Roland Linde (ab Juni 1996); Dr. Andreas Nutz (ab Apr. 1994); Dr. Peter Respondek (ab Dez. 1994); Donate Strathmann (ab Apr. 1994)

Forschungsschwerpunkte und Arbeitsgebiete

Forschungen zur frühneuzeitlichen Wirtschafts-, Sozial-, Bevölkerungs-, Regional- und Reichsverfassungsgeschichte

Arbeitsgebiete im einzelnen:

- Die Konstanz-Memminger Handelsgesellschaft Grimmel im 16. Jh.
- Bevölkerungsgeschichte Paderborns im 17. und 18. Jh.
- Geschichte der Stadt Paderborn in der Frühen Neuzeit
- Geschichte des Landjudentums im ostwestfälischen Raum (16.-18. Jh.)
- Hexenverfolgungen im Hochstift Paderborn im 17. Jh.
- Politische Bünde im Heiligen Reich des 16. Jh.
- Fragen des historischen Raumes
- Umweltgeschichte

Eigene Tagungen

Fragen der Regionalgeschichte: Quellen und Methoden der Regionalgeschichte (Universität Paderborn, Nov. 1995);

Fragen der Regionalgeschichte: Begegnung zwischen Archäologie und Geschichte (Universität Paderborn, Nov. 1996)

Preise für Mitglieder dieses Fachgebiets

Preis der Universitätsgesellschaft Paderborn 1995 für herausragende Abschlußarbeiten für Herrn Roland Linde

Ausgewählte Publikationen

Monographien:

von Reden, Dankward /Linde, Roland (Hgg.): Hillentrup. Kirchdorf und Bauerschaft. Hillentrup 1994.

Artikel:

Göttmann, Frank: Über den Raum als Forschungsgegenstand und Forschungsansatz der Geschichte - ein Problem nicht nur der Landes- und der Regionalgeschichte.

In: Paderborner Beiträge zur Stadtgeschichte, westfälischen Landesgeschichte und neueren deutschen Geschichte. FS für Karl Hüser zum 65. Geburtstag.

Hg. v. Ludger Grevelhörster u. Wolfgang Maron (Paderborner Hist. Forsch. 6).

Vierow 1995, S. 42-63.

Göttmann, Frank: Die Bünde und ihre Räume. Über die regionale Komponente politischer Einungen im 16. Jh. In: Recht und Reich im Zeitalter der Reformation. FS f. Horst Rabe. Hg. v. C. Roll, Frankfurt 1996, S. 441-469.

- Göttmann, Frank: Alternativen zum Schwäbischen Bund? Habsburg und die oberschwäbischen Einungen zu Beginn der dreißiger Jahre des 16. Jh. In: Karl V. - Studien zur Korrespondenz und zum politischen System des Kaisers. Hg. v. Horst Rabe. Konstanz 1996, S. 223-255.
- Linde, Roland: Ländliche Krüge. Wirtshauskultur in der Grafschaft Lippe im 18. Jh. In: Beitr. z. Volkskunde u. Hausforsch. (Schr. d. Westf. Freilichtmuseums Detmold) 7 (1995) S. 7-50.
- Nutz, Andreas: Unternehmensplanung und Geschäftspraxis im 16. Jh. Die Handelsgesellschaft Felix und Jakob Grimmel zwischen 1550 und 1560 (Beitr. z. südwestdt. Wirtschafts- u. Sozialgesch. 20). St. Katharinen 1996.

Geschichte



Pohlweg 55, 33098 Paderborn,
N 2.324,
Tel. 05251/60-2446, Fax 05251/60-3709

Geschichte der Frühen Neuzeit

Dr. Bettina Braun, Tel. 05251/60-2438, -2446, Fax 05251/60-3709

Promotionen

Braun, Bettina, Mai 1995, Die Eidgenossen, das Reich und das politische System Karls V.

Forschungsschwerpunkte und Arbeitsgebiete

Arbeitsgebiete im einzelnen:

politische und Verfassungsgeschichte des Reichs in der Frühen Neuzeit
Stadtgeschichte Paderborns im 17. Jahrhundert

Preise für Mitglieder dieses Fachgebiets

Förderpreis des Landkreises Konstanz zur Förderung des wissenschaftlichen Nachwuchses 1996 für die Dissertation von Dr. Bettina Braun

Ausgewählte Publikationen

Artikel:

Bettina Braun/Wolfgang Dobras: *St. Gallen: eine Stadtrepublik zwischen Reich und Eidgenossenschaft.* in: Recht und Reich im Zeitalter der Reformation. Festschrift für Horst Rabe, hrsg. von Christine Roll, unter Mitarbeit von Bettina Braun und Heide Stratenwerth, Frankfurt 1996, S. 397-416.

Bettina Braun, *Die Eidgenossenschaft und das Politische System Karls V.* in: Karl V. Politik und politisches System, hrsg. von Horst Rabe, Konstanz 1996, S.257-278.

Geschichte

Warburger Straße 100, 33098 Paderborn,
Frau Gerke, N 2.324,
Tel. 05251/60-2446

Neueste Geschichte

Leiter

Prof. Dr. Dieter Riesenberger, Tel. 05251/60-2435

Kontaktperson(en)

Prof. Dr. Dieter Riesenberger (Tel. 05251/60-2435)

Forschungsschwerpunkte und Arbeitsgebiete

Historische Friedensforschung/Deutsche Außenpolitik/Internationale und nationale nichtstaatliche Organisationen

Preise für Mitglieder dieses Fachgebiets

Deutscher Historiker-Verein, Arbeitsgemeinschaft Historische Friedensforschung

Weitere Angaben

Mitherausgeber der Zeitschrift: Geschichte und Friede. Donat-Verlag, Bremen
Wissenschaftlicher Berater zum Film: Das Deutsche Rote Kreuz, Filmautor Herr Bergmann, Köln, NDR-3 und ARTE

Forschungsprojekte

Geschichte des Deutschen Roten Kreuzes 1864-1990

Leitung / Koordination:	Prof. Dr. Dieter Riesenberger
Kooperierende Wissenschaftler:	Frau Käder, Frau MA Meier
Kooperation mit Einrichtungen der Wirtschaft	
a) in der Bundesrepublik:	Das Deutsche Rote Kreuz, Bonn; Wiss. Berater: Das deutsche rote Kreuz, Filmautor Herr Bergmann, Köln, Arte, NDR-3
Förderinstitution/en	
a) in der Bundesrepublik:	Deutsches Rotes Kreuz, Bonn
Laufzeit:	1992 - 1997
Geschichte des Deutschen Roten Kreuzes von 1863-1990	

Ausgewählte Publikationen

Monographien:

Dieter Riesenberger: Der Paderborner Domprobst Paul Simon. Paderborn: Bonifatius 1993.
Dieter Riesenberger: Das Deutsche Rote Kreuz, Konrad Adenauer und das Kriegsgefangenenproblem. Bremen 1994.

Artikel:

1. Zur Professionalisierung und Militarisierung der Schwestern vom Roten Kreuz vor dem Ersten Weltkrieg. In: Militärgeschichtliche Mitteilungen 53, 1994, S. 49-72.
2. Freiherr vom Stein. Öffentliche Meinung, Kriegsmobilisierung und politische Neuordnung. In: J. Dülffer (Hg.), Kriegsbereitschaft und Friedensordnung in Deutschland 1800-1814. Münster 1995, S. 57-75.
3. Femmes entre guerre et paix. L'histoire de la infirmères de la Croix-Rouge. In: M.-Cl. Hooch-Demarle, Femmes, Nations, Europe. Paris 1995, S. 206-217.

4. The German Peace Movement and its Attitude towards Poland in the 1920s and early 1930s. In: G. Grünewald, P. van den Dungen (Hrsg.), *Twentieth-Century Peace Movements. Successes and Failures*. Lewiston, Queenston, Lampeter 1995, S. 57-80.
5. Europapolitik und Europagedanke in der Weimarer Republik. In: *L'Allemagne et l'Europe*. Le Mans 1995, S. 117-131.
6. Die Tätigkeit des Internationalen Komitees vom Roten Kreuz in Deutschland nach dem Ersten Weltkrieg (1918/19-1924). In: L. Grevelhörster, W. Maron (Hrsg.), *Region und Gesellschaft im Deutschland des 19. und 20. Jahrhunderts. Studien zur neueren Geschichte und westfälischen Landesgeschichte*. Paderborn 1995, S. 27-41.
7. Der „Friedensbund Deutscher Katholiken“ und der politische Katholizismus in der Weimarer Republik. In: J. Horstmann (Hg.), *75 Jahre katholische Friedensbewegung in Deutschland. Zur Geschichte des „Friedensbundes Deutscher Katholiken“ und von „Pax Christi“*. Schwerte 1995, S. 17-48.
8. Im Dienst des Krieges - im Dienst des Friedens. Zur Geschichte der Krankenschwestern vom Roten Kreuz 1864-1918. In: W. Eckart, W. Gradmann (Hrsg.), *Medizin im Ersten Weltkrieg*. Pfaffenweiler 1996, S. 23-43.
9. Eine Rede Gustav Stresemanns zum „Fall Rouzier“ in Germersheim. In: *Francia* 3, 22. Jg. 1995, S. 183-190.
10. Salzkotten im Kaiserreich. Innenansichten einer westfälischen Kleinstadt. In: D. Grothmann (Hg.), *750 Jahre Stadt Salzkotten. Geschichte einer westfälischen Stadt*. Paderborn 1996.

Geschichte

Neueste Geschichte

Dr. Ludger Grevelhörster, Tel. 05251/60-2438, -2442

Forschungsschwerpunkte und Arbeitsgebiete

Die Neueste Geschichte beschäftigt sich mit der deutschen Geschichte des 19./20. Jahrhunderts

Arbeitsgebiete im einzelnen:

Neuere Stadtgeschichte in der Zeit der Weimarer Republik und des Nationalsozialismus

Forschungsprojekte

„Organisatorischer Wiederaufbau der westdeutschen Arbeitgeberverbände nach dem Zweiten Weltkrieg“

Leitung / Koordination:

Dr. Ludger Grevelhörster

Kooperation mit

Einrichtungen der Wirtschaft

a) in der Bundesrepublik:

Landesvereinigung der industriellen Arbeitgeberverbände NRW in Düsseldorf
seit 1994 bis voraussichtlich 1999

Laufzeit:

Die Studie befaßt sich vor allem mit der Frage des organisatorischen Wiederaufbaus der sozialpolitischen Unternehmerverbände in der Periode der Besatzungsherrschaft 1945-1949 sowie deren arbeits- und tarifpolitischen Konzepten im Zusammenhang der Neugestaltung der überbetrieblichen Arbeitsbeziehungen.

Ausgewählte Publikationen

Monographien:

Grevelhörster, Ludger, Münster zu Anfang der Weimarer Republik. Gesellschaft, Wirtschaft und kommunalpolitisches Handeln in der westfälischen Provinzialhauptstadt 1918 bis 1924, SH-Verlag, Scherfeld 1993

Ders., Die Zeit der Weimarer Republik 1918-1933. Geschichte original - am Beispiel der Stadt Münster 19, Aschendorff Verlag, Münster 1995

Grevelhörster, Ludger, Maron, Wolfgang (Hrsg.), Region und Gesellschaft im Deutschland des 19. und 20. Jahrhunderts. Studien zur neueren deutschen und westfälischen Landesgeschichte, SH-Verlag, Vierow 1995

Artikel:

Organisatorische Entwicklung und Flügelkämpfe in der Demokratischen Jugend von ihren Anfängen 1919 bis zu ihrem Auseinanderbrechen 1930, in: W. R. Krabbe (Hrsg.), Politische Jugend in der Weimarer Republik, Bochum 1993, S. 87 ff.

Reorganisation der Arbeitgeberverbände der nordrhein-westfälischen Eisen- und Metallindustrie nach dem Zweiten Weltkrieg, in: R. Bovermann u.a., „Das Ruhrgebiet - ein starkes Stück Nordrhein-Westfalen“, 50 Jahre Politik im Revier, Essen 1996, S. 279 ff.

Theologie



Evangelische Theologie

Prof. Dr. Hans-Martin Gutmann (Tel. 05251/60-2351, -2349)

Publikationen

Monographien:

Hans-Martin Gutmann, *Die tödlichen Spiele der Erwachsenen. Moderne Opfermythen in Religion, Politik und Kultur*. 288 S., Herder, Freiburg i.Br. 1995.

ders., *Symbole zwischen Macht und Spiel*. 378 S., Vandenhoeck & Ruprecht, Göttingen 1996.

Herausgeberschaft:

Hans-Martin Gutmann u.a., *Theologisches geschenkt*. foedus-Verlag, Bovenden/Göttingen 1996.

Aufsätze:

Hans-Martin Gutmann:

Populärmusik als Gegenstand ästhetischer Praxis. Pastoraltheologie, 83. Jahrgang, Heft 6. Juni 1994, S. 295-302

Das Opfer. Wege zu einem problematischen Thema evangelischer Theologie in praktischer Absicht. In: Verknüpfung und Forschung, 40. Jahrgang, 2/1995, S. 28-52.

Lexikonartikel: *Opfer VII. Praktische Theologie und Ethik*. TRE (Theologische Realenzyklopädie), Walter de Gruyter Verlag Berlin/New York 1995, S. 92-300

Homiletik als Lehre vom Predigen. Über den Ort des homiletischen Proseminars im Theologiestudium. In: Pastoraltheologie, 85. Jahrgang, Heft 10, Oktober 1996, S. 442-456.

Die Wahrnehmung der Gegenwart. „Zeit“ als Gegenstand praktisch-theologischer Reflexion kirchlicher Handlungsfelder. In: Hans-Martin Gutmann u.a. Hg., *Theologisches geschenkt*. Bovenden/Göttingen 1996.

Het verdwijnen van het rituele offer in de moderne tijd. In: Aafke Komter (redactie), *Het Geschenk. Over de verschillende betekenissen van geven*. Amsterdam University Press, Amsterdam 1997, S. 193-20.

Katholische Theologie

**Altes Testament und
Religionswissenschaft**

Warburger Str. 100, 33098 Paderborn,
N 3.125, Tel. 05251/60-2355, Fax 05251/60-2348

Leiter

Professor Dr. Bernhard Lang, Tel. 05251/60-2356, -2355, Fax 05251/60-2348

Kontaktperson(en)

Annelore Kollmeyer (Tel. 05251/60-2355);
Dr. Ansgar Moenikes (Tel. 05251/60-2354)

Wissenschaftlich Mitarbeitende

Dipl. theol. Gerburgis Feld (1. Jan. 1993 - 30. Juni 1996); Dr. Ansgar Moenikes
(seit 2. Januar 1996); Elisabeth Drave (seit 1. Juli 1996)

Dauergäste

Dipl. theol. Gerburgis Feld (Paderborn, ab 1.7.1996)

Promotionen

Dr. Dr. Karl H. Singer, 1993, *Alttestamentliche Blutrachepraxis*

Forschungsschwerpunkte und Arbeitsgebiete

Bibelwissenschaft, Religionswissenschaft und -geschichte

Arbeitsgebiete im einzelnen:

Lang:

Sozial- und Religionsgeschichte der biblischen Welt, allgemeine Religionswissen-
schaft und Religionspsychologie, Geschichte des christlichen Gottesdienstes,
internationale bibelwissenschaftliche Dokumentation, Forschungsstelle zur Heraus-
gabe und Redaktion der Internationalen Zeitschriftenschau für Bibelwissenschaft und
Grenzgebiete, Herausgabe und Redaktion

Moenikes:

Geschichte des alten Israel, biblisches Hebräisch, bibelwissenschaftliche Methoden-
lehre, internationale bibelwissenschaftliche Dokumentation, alttestamentliche
Religionsgeschichte, religionswissenschaftliche Hermeneutik

Drave:

Altes Testament, Bibel und Literatur, internationale bibelwissenschaftliche
Dokumentation

Feld:

Auslegungsgeschichte des Alten Testaments, feministische Exegese, ethnologische
Frauenforschung, feministische Theologie im europäischen Kontext, internationale
bibelwissenschaftliche Dokumentation

Gastaufenthalte von Mitgliedern dieses Fachgebiets

Lang, Bernhard, Université de Paris IV (Sorbonne), Frankreich, Okt. 1992 bis
Sept. 1993;

Lang, Bernhard, Collège de France, Paris, Frankreich, Okt. bis Dez. 1994 und
März 1995;

Lang, Bernhard, Internationales Wissenschaftszentrum, Heidelberg, März 1996;

Moenikes, Ansgar, Hebräische Universität Jerusalem: Bible Department, Jerusalem,
Israel, März 1995;

Drave, Elisabeth, Kirchliches Seminar Eisenach, Eisenach, Oktober 1996;

Drave, Elisabeth, Katholische Akademie, Mainz, Sept. 1993;
Feld, Gerburgis, Katholische Akademie Hofgeismar, Dez. 1994;
Feld, Gerburgis, Evangelische Frauenhilfe, Greifswald, Sept. 1996



Gutachtertätigkeiten

Gutachtertätigkeit für Vetus Testamentum Supplements (Lang);
Gutachtertätigkeit für Fonds zur Förderung der wissenschaftlichen Forschung, Wien (Lang);
Mitglied des Ausschusses für Promotion und Habilitation im Fach Anthropologie religieuse et histoire des religions, Université de Paris IV (Sorbonne) (Lang);
Gutachtertätigkeit für National Endowment of Humanities, Washington, USA (Lang)

Leistungsangebot für die Praxis

Weiterbildungsangebote im Bereich der Erwachsenenbildung und der Lehrerfortbildung im Rahmen der Arbeitsschwerpunkte

Weitere Angaben

Partnerschaft mit dem Seminar für Biblische Exegese (Professor Dr. Dr. Manfred Görg) der Universität München

Forschungsprojekte

Religious rituals in anthropological and historical perspective / Religiöse Rituale im Kulturvergleich

Leitung / Koordination: Prof. Dr. Bernhard Lang
Weitere Ansprechpartner: Dipl. theol. Gerburgis Feld
Kooperierende Wissenschaftler: Prof. Dr. Jane Williams-Hogan
(Academy of the New Church College,
Bryn Athyn/Philadelphia, USA)

Förderinstitution/en
a) in der Bundesrepublik: Zentrum für Kulturwissenschaften,
Universität-GH Paderborn

Laufzeit: 1989 - 1997

Es werden religiöse Rituale verschiedener Kulturen und Religionen erforscht und monographisch dargestellt, bes. Wallfahrtsrituale im gegenwärtigen Christentum, Racherituale in biblischer Zeit, Racherituale in der Türkei, regelmäßige Gottesdienste im Christentum der Frühzeit und in der Geschichte - im historischen Durchgang bis zur Gegenwart (bes. im deutschen, französischen und englischen Sprachraum, katholisch und protestantisch, orthodox und charismatisch), die Menstruation betreffende Rituale. Methodische Schwerpunkte: historische Quellenforschung, Feldforschung mit teilnehmender Beobachtung, Mentalitätsgeschichte, Institutionengeschichte.

Ausgewählte Publikationen

Monographien:

Lang, Bernhard (Herausgeber), Internationale Zeitschriftenschau für Bibelwissenschaft und Grenzgebiete, Bde. 38-41. Düsseldorf: Patmos 1993-1996
Lang, Bernhard, Tengoku no Rekishi. Tokio: Taishukan Shoten 1993
Lang, Bernhard, Die Bibel - eine kritische Einführung. Paderborn: Schöningh 1994
Lang, Bernhard, Drewermann, interprète de la Bible. Paris: Cerf 1994
Lang, Bernhard (Herausgeber), Yiitsunaru Kami. Tokio: Shinkyō Shuppansha 1994
Lang, Bernhard, Die Bibel neu entdecken. München: Kösel, 1995

- Görg, Manfred und Lang, Bernhard (Herausgeber), Neues Bibel-Lexikon, Bd. 2. Düsseldorf: Benziger 1995
- Lang, Bernhard und McDannell, Colleen, Der Himmel. Frankfurt: Insel, 1996.
- Moenikes, Ansgar, Die grundsätzliche Ablehnung des Königtums in der Hebräischen Bibel. Weinheim: Beltz-Athenäum, 1995.
- Singer, Karl H., Alttestamentliche Blutrachepraxis im Vergleich mit der Ausübung der Blutrache in der Türkei. Frankfurt: P. Lang, 1994.

Artikel:

- Lang, Bernhard, Der Becher als Bundeszeichen, in: Zenger, Erich (Herausgeber), Der Neue Bund im Alten. Freiburg: Herder, 1993, 199-212.
- Lang, Bernhard, Homo religiosus - Hypostase - Kanon - Kult, in: Cancik, Hubert u.a. (Herausgeber), Handbuch religionswissenschaftlicher Grundbegriffe, Bd. 3. Stuttgart: Kohlhammer 1993, 164-172.186-189.332-335.474-488.
- Lang, Bernhard, Religion und menschliche Glückserfahrung, in: Bellebaum, Alfred (Herausgeber), Vom guten Leben. Berlin: Akademie Verlag 1994, 59-113.
- Lang, Bernhard, The Eucharist, in: Bible Review 10/6 (1994) 44-49.
- Lang, Bernhard, Homiletische Bibelkommentare der Kirchenväter, in: Assmann, Jan u.a. (Herausgeber), Text und Kommentar. München: Fink 1995, 199-218.
- Lang, Bernhard, Figure ancienne, figure nouvelle de la sagesse, in: Trublet, Jacques (Herausgeber), La sagesse biblique. Paris: Cerf 1995, 61-97.
- Lang, Bernhard, La violence au service de la religion, in: Héritier, Françoise (Herausgeberin), De la Violence. Paris: Jacob, 1996, 169-200.
- Lang, Bernhard, Les délices du ciel dans la pensée de la Renaissance, in: Revue de l'Histoire des Religions 213, 1996, S. 191-212.
- Drave, Elisabeth, Strukturen jüdischer Bibelauslegung in Thomas Manns Roman „Joseph und seine Brüder“, in: Jürgen Ebach u.a. (Herausgeber), Bibel und Literatur, München: Fink 1995, 195-213.
- Feld, Gerburgis, Wie es eben Frauen ergeht, in: Schottroff, L. u.a. (Herausgeberin), Von der Wurzel getragen, Leiden: Brill, 1996, 29-42.

Katholische Theologie



Katholische Theologie mit dem Schwerpunkt Praktische Theologie

Leiter

Prof. Dr. Norbert Mette, Tel. 05251/60-2357, -2355, Fax 05251/60-2348

Kontaktperson(en)

Prof. Dr. Norbert Mette;
AOR Johannes Niggemeier

Wissenschaftlich Mitarbeitende

AOR Johannes Niggemeier

Forschungsschwerpunkte und Arbeitsgebiete

Grundlagenfragen und thematische Schwerpunkte im gesamten Bereich der Praktischen Theologie (incl. Religionspädagogik und christlicher Sozialethik)

Gastaufenthalte von Mitgliedern dieses Fachgebiets

AOR Johannes Niggemeier (Seminario Diocesano Paulo VI, Nova Iguacou, Brasilien, jeweils August-Oktober 1993-1996)

Eigene Tagungen

Gemeinsam mit Prof. Dr. Karl Gabriel (Vechta): „Zukunftsfähigkeit der Theologie“, Anstöße aus der Soziologie Franz-Xaver Kaufmanns, Kath. Akademie Schwerte 19./20.12.1996

Gutachtertätigkeiten

Gutachter für Journal of Empirical Theology und für International Journal of Practical Theology
Zweitgutachter im Habilitationsverfahren von Dr. Kurt Schori an der Evangelisch-theologischen Fakultät der Universität Bern (1996)

Leistungsangebot für die Praxis

Weiterbildungsangebote im Bereich der Erwachsenenbildung und der Lehrerfortbildung im Rahmen der Arbeitsschwerpunkte

Forschungsprojekte

Ecumenical and interreligious Education in a Multicultural Society/ Ökumenische und interreligiöse Erziehung in einer multikulturellen Gesellschaft

Leitung / Koordination:
Kooperationen mit
wissenschaftlichen Institutionen
a) in der Bundesrepublik:

Prof. Dr. Norbert Mette

Zentrum für Kulturwissenschaften
(Universität Paderborn); Comenius-Institut
(Münster)

Laufzeit:

1991 - 1993

Vergleich verschiedener Religionsunterrichtskonzepte in Europa; Grundfragen ökumenischen und interreligiösen Lernens; Folgerungen für die künftige Konzeption des Religionsunterrichts.

Youth-cultural Perspectives in the Rural Region Jugendkulturelle Perspektiven im ländlichen Raum

Leitung / Koordination: Prof. Dr. Arno Klönne
Prof. Dr. Norbert Mette

Weitere Ansprechpartner:
Kooperation mit
Einrichtungen der Wirtschaft
a) in der Bundesrepublik: Drude, Agnes; Hucht, Franz

Förderinstitution/en
a) in der Bundesrepublik: Diözesanverband der Katholischen
Landjugendbewegung im Erzbistum Paderborn
(Paderborn)
Akademie der Katholischen Landjugend
(Würzburg)

Bundesministerium für Familie, Senioren,
Frauen und Jugend (Bonn)

Laufzeit: 1992 - 1994

Strukturwandel im ländlichen Raum; Strukturwandel der Jugend auf dem Land; Kontinuitäten und Brüche in der „Dorfreligion“; Auswertung von Gruppeninterviews zu den Bereichen „Verbandsarbeit“, „Freizeitverhalten“, „Land-Dorf“, „Kirche-Religion-Werte“.

Social Welfare Work and Social Pastoral/Diakonie und Sozialpastoral

Leitung / Koordination: Prof. Dr. Norbert Mette

Kooperierende Wissenschaftler: Prof. DDr. Hermann Steinkamp
(Universität Münster)

Kooperation mit
Einrichtungen der Wirtschaft
a) in der Bundesrepublik: Deutscher Caritasverband (Freiburg)

Laufzeit: 1990 - 1996

Erkundung der Möglichkeiten einer Rezeption und/oder Transformation der Befreiungstheologie und Sozialpastoral von Lateinamerika nach Europa; Option für die Armen in Wohlstandsgesellschaften; Diakonie im Sozialstaat; Analyse konkreter Sozialpastoral-Projekte in den Niederlanden und in Deutschland

Ausgewählte Publikationen Monographien:

Mette, Norbert: Religionspädagogik, Düsseldorf: Patmos 1994

Fuchs, Ottmar/Greinacher, Norbert/Karrer, Leo/Mette, Norbert/Steinkamp, Hermann:
Das Neue wächst. Radikale Veränderungen in der Kirche, München: Kösel 1995

Mette, Norbert: Option für die Armen - Lernschritte zur Umkehr. Theologische Orientierungen und sozialpastorale Perspektiven im Kontext einer Wohlstandsgesellschaft, Arbeiterfragen 2/93, Herzogenrath: Wiss. Arbeitsstelle 1993

Klönne, Arno/Mette, Norbert/Schäfers, Michael/Jansen, Leo: KAB - CAJ 2000. Eine interdisziplinäre Studie über Situation und Zukunft der „Katholischen Arbeitnehmerbewegung“ (KAB), „Christlichen Arbeiterjugend“ (CAJ) und „Junge KAB“ in Deutschland auf der Grundlage von Gruppenprofilen. Materialband, Paderborn - Herzogenrath: Wiss. Arbeitsstelle 1993

Drude, Agnes/Hucht, Franz/Klönne, Arno/Mette, Norbert u.a.: Zündstoff. Kinder und Jugendliche äußern sich zu ländlichen Lebenswelten, Paderborn: BDKJ 1995

- Greinacher, Norbert/Mette, Norbert (Hg.): Christentum - ein multikulturelles Experiment: Concilium 30 (1994) Heft 1
- Junker-Kenny, Maureen/Mette, Norbert (Hg.): Das Kind in der Mitte: Concilium 32 (1996) Heft 2
- Adam, Gottfried/Mette, Norbert (Bearb.): Erzählen (Blickpunkt 13), Münster: Comenius 1996



Artikel:

- Theologie der Caritas: Lehner, Markus/Zauner, Wilhelm (Hg.), Grundkurs Caritas, Linz 1993, 115-138
- Kritischer Ansatz der Praktischen Theologie: van der Ven, Johannes A./Ziebertz, Hans-Georg (Hg.), Paradigmenentwicklung in der Praktischen Theologie, Kampen-Weinheim: Kok - DSV 1993, 201-224
- (Religions-)Pädagogisches Handeln: Arens, Edmund (Hg.), Gottesrede - Glaubenspraxis. Perspektiven theologischer Handlungstheorie, Darmstadt: Wiss. Buchgesellschaft 1994, 164-184
- Bildung und verbindliches Handeln. Identität in universaler Solidarität: StdZ 212 (1994) 453-464
- Traditionsbrüche - Traditionsabbrüche - Tradierungskrise. Eine religionspädagogische Herausforderung: von Brück, Michael/Werbick, Jürgen (Hg.), Traditionsabbruch - Ende des Christentums?, Würzburg: Echter 1994, 101-121
- Religionspädagogik und Pädagogik: Ziebertz, Hans-Georg/Simon, Werner (Hg.), Bilanz der Religionspädagogik, Düsseldorf: Patmos 1995, 111-118
- Begegnung mit dem Fremden: Aufgabe des Religionsunterrichts: Göllner, Reinhard/Trocholepczy, Bernd (Hg.), Religion in der Schule? Projekte - Programme - Perspektiven, Freiburg: Herder 1995, 118-132
- Individualisierung und Enttraditionalisierung als (religions-)pädagogisches Problem: Becker, Ulrich/Scheilke, Christoph (Hg.), Aneignung und Vermittlung. Beiträge zu Theorie und Praxis einer religionspädagogischen Hermeneutik, Gütersloh: Gütersloher Verlagshaus 1995, 69-84
- Fremdprophetie: LThK3 IV, 127f
- Wie können Schülerinnen und Schüler ökumenisch lernen? Überlegungen aus religionspädagogischer Sicht, in: Goßmann, Klaus/ Schneider, Johannes (Hg.), Das Gemeinsame stärken, das Differentie klären. Ökumenisches Lernen zwischen den Konfessionen, Münster: Comenius 1995, 79-99
- zusammen mit Schäfers, Michael: Dialog im Kontext radikalisierte Modernität - christliche und kirchliche Praxis in der Zivilgesellschaft, in: Dialogische Kirche - Kirche im Dialog (Theologische Berichte 22), Freiburg/Schw.: Paulus 1996, 129-157

Katholische Theologie

**Katholische Theologie
(Systematische Theologie)
und ihre Didaktik**

Warburger Str. 100, 33098 Paderborn,
N3.144, Tel. 05251/60-2361,
URL [http://www-zv.uni-paderborn.de/
extern/FB/01/KathTheologie/Systematik.html](http://www-zv.uni-paderborn.de/extern/FB/01/KathTheologie/Systematik.html)

Leiter

Prof. Dr. Peter Eicher, Tel. 05251/60-2362, -2361

Kontaktperson(en)

s. o.

Forschungsschwerpunkte und Arbeitsgebiete

Die Biographie zum Berichtszeitraum 1993-1996 kann bei Herrn Prof. Dr. Dr. Eicher direkt erfragt werden.

Katholische Theologie



Fachgebiet Neues Testament

Prof. Dr. Hubert Frankemölle, Tel. 05251/60-2360, -2358, Fax 05251/60-2348

Wissenschaftlich Mitarbeitende

Heike Bee-Schroedter (seit September 1992)

Promotionen

Volker Garske, Juni 1996, *Jesus von Nazareth in den Romanen* Heinrich Bölls.

Forschungsschwerpunkte und Arbeitsgebiete

Rezeptionsorientierte Auslegung der Schriften des Neuen Testaments und deren Rezeption heute

Arbeitsgebiete im einzelnen:

- Interpretation der Schriften des Neuen Testaments in ihrem Verhältnis zu den Schriften des griechischsprachigen Judentums, z.Z. Matthäusevangelium
- Rezeptionsgeschichtliche Studien zu neutestamentlichen Wundergeschichten
- Empirische Untersuchungen zum Verständnis neutestamentlicher Texte, Auswertung mit Hilfe kognitivstruktureller Entwicklungstheorien

Kooperationen mit wissenschaftlichen Institutionen:

- Faculty of Theology, Nijmegen, Niederlande;
- Centre for Contextual Hermeneutics of the University of Stellenbosch, South-Africa;
- Department of Religious Studies, Vanderbilt University, Nashville, USA

Eigene Tagungen

- Weltgericht und Weltvollendung. Zukunftsbilder im Neuen Testament, Prof. Dr. Frankemölle, 29.3.-2.4.1993, Salzburg
- Sünde und Erlösung im Neuen Testament, Prof. Dr. Frankemölle, 3.-7.4.1995, Straßburg

Gutachtertätigkeiten

- DFG, Studienstiftung des Deutschen Volkes, Cusanus-Werk, Wissenschaftsministerium von NRW
- Gutachten für Berufungskommissionen in Münster, Passau, Hannover, Wuppertal, Dortmund
- für verschiedene Verlage

Mitgliedschaften

- Societas Novi Testamenti Studiorum
- Arbeitsgemeinschaft der Deutschsprachigen Katholischen Neutestamentler (Vorsitzender)
- Wissenschaftlicher Beirat des Katholischen Bibelwerkes

Weitere Angaben

- Geschäftsführender Vorsitzender der Gesellschaft für Christlich-Jüdische Zusammenarbeit Paderborn

Leistungsangebot für die Praxis

- Gutachten
- Beratung
- Weiterbildungsangebote
- Doktorarbeiten

Forschungsprojekte

Der Brief des Jakobus. Handlungsorientierte und rezeptionsorientierte Auslegung

Verfasser: Prof. Dr. Hubert Frankemölle
Laufzeit: abgeschlossen

Evangelium. Begriff und Gattung. Aufarbeitung der gesamten Forschungsgeschichte

Verfasser: Prof. Dr. Hubert Frankemölle
Laufzeit: abgeschlossen

Matthäus-Kommentar. Rezeptionsorientierte Auslegung. Band 1 1994 erschienen

Verfasser: Prof. Dr. Hubert Frankemölle
Laufzeit: laufend

Rezeptionsgeschichtliche Studien zu neutestamentlichen Wundergeschichten. Auswertung mit Hilfe kognitivstruktureller Entwicklungstheorien

Verfasser: Heike Bee-Schroedter
Laufzeit: laufend

Ausgewählte Publikationen

Monographien:

- Der Brief des Jakobus I-II (Ökumenischer Taschenbuch-Kommentar 17,1-2), Gütersloh - Würzburg 1994, 747 Seiten
- Evangelium. Begriff und Gattung. Ein Forschungsbericht. Stark erweiterte, verbesserte und aktualisierte Neuauflage (Stuttgarter Biblische Beiträge 15), Stuttgart²1994, 309 Seiten
- (Herausgeber): Die Bibel. Das bekannte Buch - das fremde Buch, Paderborn 1994, 250 Seiten
- Matthäus-Kommentar I (Kap. 1-9), Düsseldorf 1994, 330 Seiten
- (Herausgeber): Sünde und Erlösung im Neuen Testament (QD 161), Freiburg 1996 mit Einführung: 9-17
- (Herausgeber mit F.L. Hossfeld, Bonn, der Dissertations- und Habilitations-Reihe): „Stuttgarter Biblische Beiträge“, Bd. 26-35

Artikel:

- Das Matthäusevangelium als heilige Schrift und die heilige Schrift des früheren Bundes. Von der Zwei-Quellen- zur Drei-Quellen-Theorie, in: C. Focant (Hrsg.), The Synoptic Gospels. Source Criticism and the New Literary Criticism, Leuven 1993, 281-310
- Die sogenannten Antithesen des Matthäus (5,21ff). Hebt Matthäus für Christen das „Alte“ Testament auf? Von der Macht der Vorurteile, in: Ders., Die Bibel 61-92

Mose in Deutungen des Neuen Testaments [Vortrag auf der Triolog-Tagung (Judentum, Christentum, Islam) vom 28.2.-2.3.94], in: Kirche und Israel 9 (1994) 70-86

Ehescheidung und Wiederverheiratung im Neuen Testament, in: Th. Schneider (Hrsg.), Geschieden - Wiederverheiratet - Abgewiesen? Antworten der Theologie (QD 157), Freiburg 1995, 28-50

Johannes der Täufer und Jesus im Matthäusevangelium. Jesus als Nachfolger des Täufers (Vortrag zur rezeptionsorientierten Auslegung des Matthäusevangeliums vor der internationalen und interkonfessionellen Studiorum Novi Testamenti Societas in Edinburgh 1.-5.8.94), in: New Testament Studies 42(1996)196-218

Die „Kirche Gottes in Christus“. Zum Verhältnis von Christentum und Judentum als Anfrage an christliches Selbstverständnis, in: J. Ernst - St. Leimgruber (Hrsg.), in: Surrexit Dominus vere. Die Gegenwart des Auferstandenen in seiner Kirche. FS J.J.Degenhardt, Paderborn 1995, 381-394

Die Tora Gottes für Israel, die Jünger Jesu und die Völker nach dem Matthäusevangelium, in: E. Zenger (Hrsg.), Die Tora als Kanon für Juden und Christen (HBS 10), Freiburg 1996, 379-419 [überarbeitete, d.h. erweiterte und verkürzte Fassung des Beitrages unter demselben Titel in der FS J. Ernst, „Schrift und Tradition“, hrsg. v. K. Backhaus - F.G. Untergaßmair, Paderborn 1996, 85-118]

Die matthäische Kirche als Gemeinschaft des Glaubens. Prolegomena zu einer bundestheologischen Ekklesiologie, in: R. Kampling - Th. Söding (Hrsg.), Ekklesiologie des Neuen Testaments. FS K. Kertelge, Freiburg 1996, 85-132

Theodizee-Problematik im Markusevangelium? Anmerkungen zu Mk 16,1-8 im Kontext, in: Der lebendige Gott. Studien zur Theologie des Neuen Testaments. FS W. Thüsing, hrsg. v. Th. Söding (Ntl Abh 31), Münster 1996, 101-134

Jakobusbrief, in: LThK 5³1996) 734-736



KIPA – Wir verpacken fast alles

Wenn es um die Verpackung Ihrer Güter geht
– KIPA bietet immer die richtige Lösung:

1 Verpackungen

- Eigene Produktion
- Exportverpackungen aller Art

2 Verpacken

- Verpackungslösungen nach Maß

3 Lagern und Versenden

4 Und das ist noch nicht alles

Individuelle Lösungen oder weitere Dienstleistungen nach Absprache

Gemeinsam packen wir es an!

Bielefeld - Aschersleben - Hannover

KIPA
Die individuelle Verpackung

KIPA
Industrie- Verpackungs GmbH
Kuckucksweg 69
D-33607 Bielefeld

Telefon 05 21/9 28 58-0
Telefax 05 21/9 28 58-50

Philosophie

Warburger Straße 100, 33098 Paderborn,
N 2.117, Frau Rheker,
Tel. 05251/60-2424, Fax 05251/60-2348

Sprecher

Prof. Dr. Rainer Piepmeier, Tel. 05251/60-2313, -2424, Fax 05251/60-2348

Beteiligte Wissenschaftler(innen)

Prof. Dr. Wolfgang Becker (Tel. 05251/60-2411);
Prof. Dr. Hans Ebeling (Tel. 05251/60-2308);
Prof. Dr. Rainer Piepmeier (Tel. 05251/60-2313);
Prof. Dr. Dr. Franz Schupp (Tel. 05251/60-2314);
Prof. Dr. Holm Tetens (bis 14.9.1994)

Wissenschaftlich Mitarbeitende

Dr. Christoph Kann (beurlaubt vom März 1996 - Februar 1997);
Thomas Kater M. A. (seit 15.8.1994); Dr. Markus Otto (vom 4.5.1993-15.10.1994);
Dr. Theda Rehbock (vom März 1996 - Februar 1997)

Forschungsschwerpunkte und Arbeitsgebiete

- Sprachphilosophie, Sprachpragmatik, Wahrheitstheorie, Theorie der Rationalität, Argumentationstheorie, Erkenntnistheorie, Transzendentalphilosophie, Analytische Theorie der Erkenntnis
- Subjekttheorie, Ethik, Rechtsphilosophie, Theorie der Moderne, Henologie
- Metaphysik. Geschichtsphilosophie, Ästhetik, Religionsphilosophie, Ethik unter der integrierenden Perspektive einer gegenwärtigen Praktischen Philosophie
- Philosophie der Mathematik, Wissenschaftstheorie der Physik, Kritik der Künstlichen Intelligenz, Wissenschaftstheorie der Kognitionswissenschaften
- Geschichte der Logik
- Wissenschaftstheorie, Naturphilosophie
- Ethik, Geschichtsphilosophie, politische Philosophie, Rechtsphilosophie
- Ethik, Medizin-Ethik, Philosophische Anthropologie, Erkenntnistheorie

Gastaufenthalte von Mitgliedern dieses Fachgebiets

Prof. Dr. W. Becker: Universität Münster, Wintersemester 1992/93. Universität Paderborn, Wintersemester 1994/95 bis Wintersemester 1996/97 (Vertretungen einer Professur)

Dr. Christoph Kann: Universität Leuven (Belgien), Sommersemester 1996 und Wintersemester 1996/97 (Forschungsaufenthalt zwecks Auswertung des dortigen Archivs zur Philosophie A.N. Whiteheads)

Gutachtertätigkeiten

Prof. Dr. W. Becker: Gutachten für die Studienstiftung des deutschen Volkes

Ausgewählte Publikationen

Monographien:

- Ebeling, H.: Das Subjekt in der Moderne. Rekonstruktion der Philosophie im Zeitalter der Zerstörung. Reinbek bei Hamburg: Rowohlt 1993.
Ebeling, H.: Die beschädigte Nation. Identität und Fremdheit in Restdeutschland. Hamburg: Europäische Verlagsanstalt 1993.
Ebeling, H.: Der multikulturelle Traum. Von der Subversion des Rechts und der Moral. Hamburg: Europäische Verlagsanstalt 1994.

- Ebeling, H.: Der Nationalitäten-Wahn. Der Geist der Rache und die Zukunft der Europäer. Hamburg: Europäische Verlagsanstalt 1994.
- Ebeling, H.: Gut und Böse. Überquerung des Nihilismus jenseits von Nietzsche. Würzburg: Königshausen & Neumann 1995.
- Ebeling, H.: Das andere Gesetz. Letzte Philosophie und die Lehre vom Einen. Würzburg: Königshausen & Neumann 1996.
- Kann, Ch.: Die Eigenschaften der Termini. Eine Untersuchung zur „Perutilis logica“ Alberts von Sachsen, Leiden/New York/Köln: E.J. Brill 1994 (267 S.).
- Kann, Ch., Brands, H.: William of Sherwood. Einführung in die Logik (lat.-dt., textkrit. Edition, Übersetzung, Einleitung, Kommentar), Hamburg: Meiner, PhB 469, 1995 (XXXIV, 331 S.)
- Piepmeyer, R., Oelmüller W., Dölle R.: Diskurs Geschichte. Paderborn: Schöningh 3. Auflage 1995.
- Piepmeyer, R., Oelmüller W., Dölle, R.: Diskurs Sittliche Lebensformen. Paderborn: Schöningh 5. Auflage 1995.
- Rehbock, Th: Goethe und die „Rettung der Phänomene“. Philosophische Kritik des naturwissenschaftlichen Weltbilds am Beispiel der Farbenlehre, Konstanz: Verlag am Hockgraben, 1995.
- Schupp, F.: Martinus Anglicus, Über die Verpflichtungen, (De obligationibus) Lateinisch-deutsch. Textkritisch herausgegeben, übersetzt, eingeleitet und kommentiert, Hamburg: Meiner, PhB 462, 1993. XL, 170 S. 1139-4.

Artikel:

- Becker, W.: Evidenz und Wahrheit von Wahrnehmungsaussagen, in: H.M. Baumgartner, W.G. Jacobs. (Hrsg.): Philosophie der Subjektivität? Zur Bestimmung des neuzeitlichen Philosophierens. Akten des 1. Kongresses der Internationalen Schelling-Gesellschaft 1989, Stuttgart-Bad Cannstatt 1993, Bd. 2, 356-364.
- Becker, W.: Zur Wahrheitstheorie in der Transzendentalpragmatik, in: Transzendentalpragmatik. Ein Symposium für Karl-Otto Apel, hrsg. v. A. Dorschel, M. Kettner, W. Kuhlmann, M. Niquet, Frankfurt a.M. 1993, 93-117.
- Becker, W.: Epistemische Rationalität und die Kohärenztheorie des Wissens, in: A. Wüsthube (Hrsg.): Pragmatische Rationalitätstheorien, Würzburg 1995, 189-203.
- Becker, W.: Rezension zu L.B. Puntel: Grundlagen einer Theorie der Wahrheit, Berlin/New York 1990, in: Zeitschrift für philosophische Forschung 47 (1993), 648-652.
- Kann, Ch.: Zur Behandlung der dialektischen Örter bei Albert von Sachsen, in: Argumentationstheorie. Scholastische Forschungen zu den logischen und semantischen Regeln korrekten Folgerns, ed. K. Jacobi, Leiden/New York/Köln 1993, S. 59-80.
- Kann, Ch.: Hermeneutischer Intentionalismus und Grenzen seiner Perspektive, in: Ethik und Sozialwissenschaften 4 (1993), 4, S. 532-534.
- Kann, Ch.: Materiale Supposition und die Erwähnung von Sprachzeichen, in: Neue Realitäten. Herausforderung der Philosophie (XVI. Deutscher Kongreß für Philosophie, 20.-24. September 1993, TU Berlin, Sektionsbeiträge I), Berlin 1993, S. 231-238.
- Kann, Ch.: Wissenschaftstheoretische Differenzierungen zur Logik bei Johannes Buridan, in: *Scientia* und *ars* im Hoch- und Spätmittelalter. Miscellanea Mediaevalia 22, Berlin/New York 1994, S. 329-340.
- Kann, Ch.: Zur Leibniz-Kritik bei A.N. Whitehead, in: Leibniz und Europa (VI. Internationaler Leibniz-Kongreß, 18.-23. Juli 1994, Hannover, Vorträge I. Teil), Hannover 1994, S. 392-399.
- Kann, Ch.: Zur Differenzierung und Spezialisierung der Wissenschaften, in: Ethik und Sozialwissenschaften 5 (1994), 3, S. 447-449.
- Kann, Ch., Brands, H.: Logik, in: Philosophische Propädeutik 1. Sprache und Erkenntnis, ed. L. Honnefelder/G. Krieger, Paderborn 1994, S. 53-117.

- Kann, Ch.: Editorial Notes on William of Sherwood's *Introductiones in Logicam*, in: *Bulletin de Philosophie Médiévale* 36 (1994), S. 28-37.
- Kann, Ch.: Malebranche, N., in: *Biographisch-Bibliographisches Kirchenlexikon V*, ed. T. Bautz, Herzberg 1993, Sp. 619-624.
- Kann, Ch.: Michael Scotus, in: *Biographisch-Bibliographisches Kirchenlexikon V*, ed. T. Bautz, Herzberg 1993, Sp. 1459-1461.
- Kann, Ch.: Determination, in: *Lexikon für Theologie und Kirche III*, ed. W. Kasper, Freiburg 1995, Sp. 113.
- Kann, Ch.: Faber Stapulensis, J., in: *Lexikon für Theologie und Kirche III*, ed. W. Kasper, Freiburg 1995, Sp. 1146.
- Kann, Ch.: Siger von Courtrai, in: *Biographisch-Bibliographisches Kirchenlexikon X*, ed. T. Bautz, Herzberg 1995, Sp. 260-261.
- Kann, Ch.: Simon von Faversham, in: *Biographisch-Bibliographisches Kirchenlexikon X*, ed. T. Bautz, Herzberg 1995, Sp. 391-392.
- Kann, Ch.: Thomas Sutton, in: *Biographisch-Bibliographisches Kirchenlexikon XI*, ed. T. Bautz, Herzberg 1996, Sp. 899-901.
- Kater, Th., Krommer, A.: Zum Problem der Referenz von Empfindungssätzen. In: Klaus Puhl (ed.): *Wittgenstein's Philosophy of Mathematics. Proceedings of the 15th International Wittgenstein-Symposium, Vol. II*. Vienna: Hölder-Pichler-Tempsky 1993, 257-262.
- Piepmeyer, R.: Sinnanspruch und Kunsterfahrung, in: J. Mertin, D. Neuhaus, M. Weinrich (Hrsg.): „Mit unsrer Macht ist nichts getan...“ FS Dieter Schellong. Frankfurt a.M.: Haag und Herchen 1993; pp. 273-297
- Piepmeyer, R.: Zum philosophischen Begriff der Verantwortung, in: F. Hermann, V. Steenblock (Hrsg.): *Philosophische Orientierung*, FS Willi Oelmüller. München: Wilhelm Fink 1995; pp. 85-102
- Piepmeyer, R.: Oetinger, Friedrich Christoph (1702-1782), in: *Theologische Realenzyklopädie*, Bd. XXV; pp. 103-109
- Rehbock, Th.: „Selbstaffektion“, in: *Historisches Wörterbuch der Philosophie*, ed. J. Ritter/K. Gründer, Bd. 9, Basel 1995, Sp. 319-321
- Rehbock, Th.: „Der Endzweck der Kantischen Philosophie“, auf polnisch: „O ,ostatecznym celu' filizofii Kanta“, in: B. Markiewicz (ed.), *O filozofii praktycznej. Rozmowy polsko-niemieckie*, Warszawa 2003, S. 67-85
- Rehbock, Th.: „Gelassenheit und Vernunft. Zur Bedeutung der Gelassenheit für die Ethik“, in: Chr. Demmerling/G. Gabriel/ Th. Rentsch (eds.), *Vernunft und Lebenspraxis. Philosophische Studien zu den Bedingungen einer rationalen Kultur*, Frankfurt am Main 1995, S. 271-308.

Soziologie



Leiter

Prof. Dr. Arno Klönne

Promotionen

Joachim Pahlberg-Landwehr, 7/1993, *Die Freien Angestelltengewerkschaften zwischen Arbeiterbewegung und „bürgerlicher“ Konkurrenz. Eine historisch-soziologische Studie über den AfA-Bund 1921 - 1933.*

Sabine Ferenschild, 12/1993, *Arbeiterinnen und Katholizismus. Ein Beitrag zur Geschichte und Soziologie der katholischen Arbeiterinnenorganisationen im Rheinland (1867-1914).*

Dimitrios Stambulis, 4/1994, *ArbeitsimmigrantInnen zwischen „Isolation“ und „Emanzipation“. Analysen und Konzepte zur Lebenssituation der Einwanderer in der Bundesrepublik Deutschland*

Heinz-B. Olbers, 6/1994, *Die Pädagogik C. Freinets unter Berücksichtigung der Primäranthropologie und dem sozialen Lernen.*

Horst Pierre Bothien, 2/1995, *Die Jovy-Gruppe. Eine historisch-soziologische Lokalstudie über nonkonforme Jugendliche im „Dritten Reich“.*

Georg Pahlke, 4/1995, *Jugendliche zwischen katholischem Milieu und national-sozialistischer „Moderne“*

Michael Schelonke, 10/1995, *Katholische Publizistik angesichts des Nationalsozialismus. Eine ideologische Untersuchung für den Zeitraum 1929 bis 1933 unter besonderer Berücksichtigung katholischer „Intelligenzblätter“.*

Angelika Gausmann, 4/1996, *Deutschsprachige Bildende Künstler im Internierungs- und Deportationslager Les Milles von 1939 bis 1942.*

Kuno Rinke, 5/1996, *Zur Geschichte des Begriffs und der Theorie von der „Arbeiteraristokratie“ in der europäischen Arbeiterbewegung von den Anfängen bis 1933.*

Ingeborg Philipper, 7/1996, *Lebensgeschichtliche Dimensionen der Migrations- erfahrung bei Italienerinnen der ersten Generation.*

Hans-W. Gummersbach, 12/1996, *Sozialhistorische und soziologische Forschungen zur jüdischen Minderheit in der westfälischen Stadt Ahlen vor und während der Zeit des Nationalsozialismus unter besonderer Berücksichtigung lebensgeschichtlicher Selbstzeugnisse.*

Habilitationen

Dr. Werner Biermann, 10/94, *Ostafrika und der Indische Ozean. Der Einfluß des Fernhandels auf die Entwicklung in Ostafrika, ca. 900 bis 1890*

Dr. Sybille Hübner-Funk, 12/1996, *Macht und Überleben - Frakturen der Identität*

Siehe auch Kooperationsstelle Wissenschaft-Arbeit-Gesellschaft, Soziologie, Fachbereich 1

Forschungsprojekte

P.D. Dr. Biermann

(siehe auch Kooperationsstelle Wissenschaft-Arbeit-Gesellschaft)

P.D. Dr. Hartmann

Computer scientists in business enterprises - a new profession in the company hierarchy

Informatiker in Wirtschaftsunternehmen - Eine neue Profession in der Unternehmenshierarchie

Leitung / Koordination: P.D. Dr. Michael Hartmann

Förderinstitution/en

a) in der Bundesrepublik: DFG

Laufzeit: 4/1992 - 3/1994

Wie die klassischen Professions der Ärzte und Anwälte unterliegen auch die Informatiker einer zunehmenden Standardisierung ihrer Arbeitsmethoden und -produkte. Dieser Prozeß ist auf der einen Seite die Voraussetzung für eine erfolgreiche Professionalisierung, enthält auf der anderen Seite aber auch die Gefahr einer Proletarisierung der Berufsgruppe. Basierend auf einer empirischen Untersuchung in 15 deutschen Großunternehmen gelangt der Aufsatz diesbezüglich zu der Schlußfolgerung, daß die Standardisierung der Ausbildung wie der Arbeitsmethoden und -produkte hierzulande nicht zu einer stabilen Professionalisierung der Informatiker geführt hat, sondern in erster Linie zu einer internen Aufspaltung in eine kleinere Gruppe von mit anspruchsvollen Aufgaben betrauten Experten und eine zweite, zunehmend größer werdende Gruppe von Informatikern, die sich immer stärker mit Routineaufgaben befassen müssen.

The social recruitment of German managers - mechanisms of social closing in the executive floors of large German enterprises [engl.]

Die soziale Rekrutierung von deutschen Managern -

Mechanismen sozialer Schließung in den Führungsetagen deutscher Großunternehmen [dt.]

Leitung / Koordination: P.D. Dr. Michael Hartmann

Förderinstitution/en

a) in der Bundesrepublik: DFG

Laufzeit: 7/1994 - 12/1995

Deutsche Topmanager stammen wie ihre Kollegen in Frankreich, Großbritannien und den USA zum größten Teil aus dem gehobenen Bürgertum, d.h. den Familien von Unternehmern, freiberuflich tätigen Akademikern, leitenden Angestellten und höheren Beamten. Im Unterschied zu diesen drei Ländern beruht die soziale Selektion allerdings nicht auf der entscheidenden Bedeutung exklusiver Bildungsabschlüsse wie denen der Grandes Écoles oder von Oxbridge, sondern im Kern auf Persönlichkeitsmerkmalen wie Souveränität, Allgemeinwissen oder unternehmerischem Denken, die in den Besetzungsverfahren für Spitzenpositionen den Ausschlag geben. Bourdieus Theorie von der entscheidenden Bedeutung des „klassenspezifischen Habitus“ für die Reproduktion gesellschaftlicher Strukturen erfährt durch die Ergebnisse dieser empirischen Erhebung in 18 führenden deutschen Großkonzernen und den 10 führenden Personalberatungsunternehmen eine eindeutige Bestätigung.

Ausgewählte Publikationen

Monographien:

Werner Biermann:

Wachaurizi Na Halasa. Händler und Handelskapital in der wirtschaftlichen Entwicklung Ostafrikas (900 bis 1890). Münster und Hamburg: Lit-Verlag 1993, 317 Seiten.

Tanganyika Railways - Carrier of Colonialism. An Account of Economic Indicators and Social Fragments. Hamburg und Münster: Lit-Verlag 1995, 152 Seiten.

- Die verratene Transformation. Ein soziologischer Essay über die neuen Machtverhältnisse in Rußland. Mit einem Vorwort von Arno Klönne. Hamburg und Münster: Lit-Verlag 1996, 148 Seiten.
- and Humphrey Moshi, eds. Contextualising Poverty in Tanzania: Historical origins, policy failures and recent trends. Dar es Salaam: University Press, Hamburg and London: Lit-Verlag 1996, 200 Seiten.
- Hartmann, Michael: *Informatiker in der Wirtschaft - Perspektiven eines Berufs*. Berlin: Springer 1995
- Hartmann, Michael: *Topmanager - Die Rekrutierung einer Elite*. Frankfurt/M.: Campus 1996
- Klönne, Arno: *Jugend im Dritten Reich. Die Hitler-Jugend und ihre Gegner*. München: Piper 1995
- Klönne, Arno und Drude, Agnes u.a.: *Zündstoff. Kinder und Jugendliche äußern sich über ländliche Lebenswelten*. Paderborn: BDKJ Verlag 1995
- Klönne, Arno: *Jugendliche Opposition im „Dritten Reich“*. Erfurt: Landeszentrale Thüringen 1996
- Klönne, Arno: *Kein Spuk von gestern. Rechtsextremismus und „Konservative Revolution“*. Münster: LIT 1996

Artikel:

- Werner Biermann:
- „Introduction: Contextualising Poverty in Africa“ in Biermann and Moshi (eds.), *Contextualising Poverty in Tanzania: Historical origins, policy failures and recent trends*. Dar es Salaam, Hamburg and London, 1996
- „A Survey of Generative Factors in Poverty: Colonialism to Politics of Transformation“ in Biermann and Moshi (eds.), *Contextualising Poverty in Tanzania: Historical origins, policy failures and recent trends*, *ibid.*
- Hartmann, Michael: *Legal Data Banks, the Glut of Lawyers and the Legal Profession*. *Law and Society Review*; 27; pp 421-441
- Hartmann, Michael: *Informatiker zwischen Professionalisierung und Proletarisierung - Die Standardisierung beruflichen Wissens im EDV-Bereich*. *Soziale Welt*; 44; pp 392-419
- Hartmann, Michael: *Informatiker in Führungspositionen - Voraussetzungen für eine Managementkarriere*. *Zeitschrift für Personalforschung*; 8; pp 37-57
- Hartmann, Michael: *Informatiker in Großunternehmen*. *Informatik-Spektrum*; 17; pp 171-178
- Hartmann, Michael: *Deutsche Topmanager - „Klassenspezifischer Habitus“ als Karrierebasis*. *Soziale Welt*; 46; pp 440-468
- Klönne, Arno: *Ethnisierung und Nationalisierung kirchlicher Konkurrenzangst*. In: Heimeyer, Wilhelm (Hg.): *Das Gewalt-Dilemma*. Frankfurt/M.: Suhrkamp 1994, pp. 294-304
- Klönne, Arno: *Jugend und Rechtsextremismus*. In: Kowalsky, Wolfgang/Schröder, Wolfgang (Hg.): *Rechtsextremismus. Einführung und Forschungsbilanz*. Opladen: Westdeutscher Verlag 1994, pp. 129-142
- Klönne, Arno: *„Kulturkampf“*. *Bemerkungen zur Schul- und Jugendpolitik der Besatzungsmächte in Deutschland nach 1945*. *Jahrbuch für zeitgeschichtliche Jugendforschung 1994/95*. Berlin: Metropol 1995, pp. 28-39
- Klönne, Arno: *L'opposizine giovanile durante il Terzo Reich*. In: *Dimensioni e Problemi della Ricerca Storica* 1/95, pp. 65-94
- Klönne, Arno: *Die gebrochene Tradition. Arbeitermilieu und gewerkschaftliche Organisation im Ruhrgebiet nach 1945*. In: Barbian, Jan-Pieter/Heid, Ludger: *Zwischen Gestern und Morgen. Kriegsende und Wiederaufbau*. Essen: Klartext 1995, pp. 136-144

Soziologie

Warburger Str. 100, 33098 Paderborn,
N 2.133,
Tel. 05251/60-2318, Fax 05251/60-2318

Prof. Dr. Hannelore Bublitz, Tel. 05251/60-2319, -2318, Fax 05251/60-2318,
E-Mail abub1@pbhrzs0.uni-paderborn.de

Weitere Wissenschaftler(innen)

Dr. Andrea Dorothea Bührmann (Tel. 05251/60-2317)

Kontaktperson(en)

Dr. Andrea Dorothea Bührmann (Tel. 05251/60-2317); Christina Hanke; Andrea Seier

Wissenschaftlich Mitarbeitende

Dr. Andrea Dorothea Bührmann (Soziologin, DFG-Projekt: Archäologie und Genealogie der Geschlechterverhältnisse); Christina Hanke (DFG-Projekt: Archäologie und Genealogie der Geschlechterverhältnisse); Sabine Mehlmann (Dipl. Päd.); Andrea Seier (DFG-Forschungsprojekt: Archäologie und Genealogie der Geschlechterverhältnisse)

Promotionen

- Sabine Mehlmann, ab 1996, *Das vergeschlechtlichte Individuum: Zur Genealogie männlicher Geschlechtsidentität*
- Maliha Zulfacar, ab 1996, *Soziales und kulturelles Kapital in einer ethnischen Gemeinschaft: Eine vergleichende Analyse der Statuserlangung/-sicherung afghanischer ImmigrantInnen in den USA und Deutschland*
- Wangari Schulte-Kellinghaus, ab 1996, *Tausch in afrikanischen Gesellschaften: Konzeptualisiert unter dem Aspekt sozialer und ökonomischer Verhältnisse - Fallbeispiel Kenia*

Habilitationen

Dr. Andrea Dorothea Bührmann, *Archäologie der Frauenforschung*

Forschungsschwerpunkte und Arbeitsgebiete

Bublitz und Bührmann:

Arbeitsgebiete im einzelnen:

- Allgemeine sozialwissenschaftliche Theorien
- Kulturtheorie
- Geschlechterforschung

Bührmann:

Frauen- und Geschlechterforschung

Arbeitsgebiete im einzelnen:

historische Geschlechterforschung, insbesondere die Diskursivierung der Geschlechterordnung um die Jahrhundertwende; poststrukturalistische Konzeptualisierungen der Kategorie Geschlecht

Mehlmann:

Frauen- und Geschlechterforschung

Arbeitsgebiete im einzelnen:

Geschlechtsspezifische Sozialisation und Identitätskonzepte, historische Geschlechterforschung, insbesondere zur Konstruktion männlicher Geschlechtsidentität, poststrukturalistische Konzeptualisierungen der Kategorie

Geschlecht, empirische Forschung zur Verschränkung der Strukturkategorien Klasse und Geschlecht im Lebenszusammenhang von Arbeiterfrauen



Eigene Tagungen

Bublitz: Das Geschlecht der Moderne, Universität-GH Paderborn, 4.-5. Juli 1996

Bührmann: Geschlecht als Dispositiv? Die Konsequenzen des Dekonstruktivismus für die Kategorie Geschlecht.

Ad-Hoc-Gruppe auf dem 28. Kongreß der Deutschen Gesellschaft für Soziologie in Dresden (7.-11.10.1996)

Organisation in Zusammenarbeit mit Sabine Mehlmann

Mehlmann: Veranstaltung der Ad-hoc-Gruppe: Geschlecht als Dispositiv? zusammen mit Frau Dr. Andrea Bührmann auf dem Soziologentag in Dresden, 7.-11.10.1996

Darin Vortrag: Das vergeschlechtlichte Individuum - Thesen zur Genese des Konzepts männlicher Geschlechtsidentität

Forschungsprojekte

The order gender relations: archeology and geneology of the gender relations in the „Kulturkrise“ at the end of the 19th century and the beginning of the 20th century.

Die Ordnung der Geschlechterverhältnisse: Archäologie und Genealogie der Geschlechterverhältnisse im Diskurs über die „Kulturkrise“ am Ende des 19. und zu Beginn des 20. Jahrhunderts.

Leitung / Koordination:

Prof. Dr. Hannelore Bublitz

Weitere Ansprechpartner:

Dr. Andrea Bührmann, Christine Hanke, Andrea Seier

Kooperierende Wissenschaftler:

Prof. Dr. Elisabeth Bronfen
(Universität Zürich, Schweiz);
Prof. Dr. Ute Gerhard (Universität Frankfurt);
Prof. Dr. Siegfried Jäger (Uni/GH Duisburg);
Prof. Dr. Jürgen Link (Uni/GH Dortmund);
Prof. Dr. Sven-Olaf Papke (Universität Münster);
Prof. Dr. Judith Butler
(University of Berkeley, USA);
Prof. Dr. Nancy Fraser
(University of Chicago, USA);
Prof. Dr. Donna Haraway
(University of California , Santa Cruz, USA);
Prof. Dr. Linda Nicholsen
(University of New York, USA)

Förderinstitution/en

a) in der Bundesrepublik:

Deutsche Forschungsgemeinschaft, Bonn
bis 1999

Laufzeit:

In der Debatte über die „Kulturkrise“ der Moderne an der Wende zum 20. Jahrhundert in Deutschland wurde eine Krise auf der Ebene des Geschlechterkonflikts als „Feminisierung der Kultur“ thematisiert. Ein möglicher Paradigmenwechsel im Hinblick auf die Codierung der Geschlechterordnung erscheint als Leitmotiv der „Krise der Moderne“. Im zeitgenössischen Diskurs, aber auch in gegenwärtigen wissenschaftlichen Arbeiten über die „Kulturkrise“ werden Beiträge von Frauen weitgehend ausgeblendet. Das Forschungsprojekt verfolgt erstens das Ziel, eine Archäologie des Diskurses über die Codierung der Geschlechterordnung nachzuweisen. Zweitens zielt das Projekt darauf, den theoretischen Forschungsstand zur

Genealogie der Diskursivierung der Geschlechterverhältnisse sowie den epistemischen Transformationen der Geschlechterdifferenz um die Jahrhundertwende weiter zu entwickeln. Als Textkorpora dienen die Diskurse, die zwischen 1890 und 1914 in „einschlägigen“ „Fach“zeitschriften in Deutschland publiziert wurden.

Subsistence production and gender relations in the life of working class women.

Überlebensarbeit und Geschlechterverhältnisse im Lebenszusammenhang von Arbeiterfrauen.

Leitung / Koordination: Prof. Dr. Hannelore Bublitz
Weitere Ansprechpartner: Sabine Mehlmann

Am Beispiel biographisch zentrierter Interviews mit Arbeiterfrauen der Geburtsjahrgänge 1910-1940 werden historisch spezifische Modi einer subjektiven Aneignung von Geschlechter- und Klassenstrukturen in einem intergenerativen Vergleich untersucht. Ausgehend von einer klassen- und geschlechtsspezifischen Überlagerung objektiv vorgegebener und subjektiv eingeholter Anforderungsstrukturen liegt der Fokus der Untersuchung auf einer Rekonstruktion widersprüchlicher und potentiell auch widerständiger Verarbeitungsformen. Auf dem Hintergrund der Analyse eigenständiger Praxisformen werden zentrale Aspekte der klassenkonstituierenden und -formierenden Arbeit von Arbeiterfrauen im Produktions- und Reproduktionsbereich und daraus resultierende Politik- und Organisationsformen diskutiert.

Ausgewählte Publikationen

Monographien:

Bührmann, Andrea Dorothea: *Das authentische Geschlecht. Die Sexualitätsdebatte der Neuen Frauenbewegung im Horizont der entfalteten Machtanalyse Michel Foucaults*, Münster 1995.

Artikel:

Bublitz, Hannelore: *Frauen-Rationalität als Element einer Theorie der Geschlechterverhältnisse*. In: Gabriele Klein/Annette Treibel (Hg.): *Begehren und Entbehren. Bochumer Beiträge zur Geschlechterforschung*. Pfaffenweiler 1993, S. 143-166

Bublitz, Hannelore: *Der verdrängte Tod im Diskurs der Moderne*. In: Nautz, Jürgen/Vahrenkamp, Richard (Hg.): *Die Wiener Jahrhundertwende*. Wien 1993, S. 62-79.

Bublitz, Hannelore: *Macht-Diskurs-Körper-Leben. Über die Möglichkeiten weiblicher Gegen-Diskurse im Rahmen der strukturalistischen Theorie Foucaults*. In: METIS, Heft 1, Jg. 2, 1993, S. 71-80

Bublitz, Hannelore: *„Arbeiterfrauen“ - Eine Auseinandersetzung mit Forschung und Begrifflichkeit*. In: Schlüter, Anne (Hg.): *Bildungsmobilität. Studien zur Individualisierung von Arbeitertöchtern in der Moderne*. Weinheim 1993, S. 33-44

Bublitz, Hannelore, Mehlmann, Sabine: *(Lebens-)Geschichte und Politik aus der Perspektive alltäglicher Überlebensarbeit von Frauen*. In: METIS, Jg. 3, Heft 1, 1994, S. 25-35.

Bublitz, Hannelore: *„Geschlecht“*. In: Korte, H./Schäfers, B. (Hg.): *Einführung in die Hauptbegriffe der Soziologie*. Bd. 1, Opladen 3. verb. Aufl. 1995, S. 59-78

Bublitz, Hannelore: *Subjekt und - normative - Macht*. In: *Sociologia Internationalis, Internationale Zeitschrift für Soziologie, Kommunikations- und Kulturforschung*, Jg. 33, Heft 2, 1995, S. 229-248

Mehlmann, Sabine: *Überlegungen zum Verhältnis von Identität und Geschlecht. Arbeitspapiere des Lukács Instituts für Sozialwissenschaften e.V.*, Paderborn, 6/1996

Mehlmann, Sabine: *Das vergeschlechtlichte Individuum - Thesen zur historischen Genese des Konzepts männlicher Geschlechtsidentität. Arbeitspapiere des Lukács Instituts für Sozialwissenschaften e.V.*, Paderborn, 15/1996

Andrea Dorothea Bührmann: *Zwischen Scylla und Charybdis? Anmerkungen zur Diskussion über die soziale Konstruiertheit von Zweigeschlechtlichkeit*, in: Kneer, Georg / Kraemer, Klaus / Nassehi, Armin (Hg.): *Soziologie. Zugänge zur Gesellschaft*. Bd. 2: *Spezielle Soziologien*, Münster / Hamburg 1995, S. 31-48

Andrea Dorothea Bührmann: *Die Normalisierung der Geschlechter - Transformationen des Geschlechterdispositivs*. Arbeitspapiere des Lukàcs Instituts für Sozialwissenschaften e.V., Paderborn, 12/1996

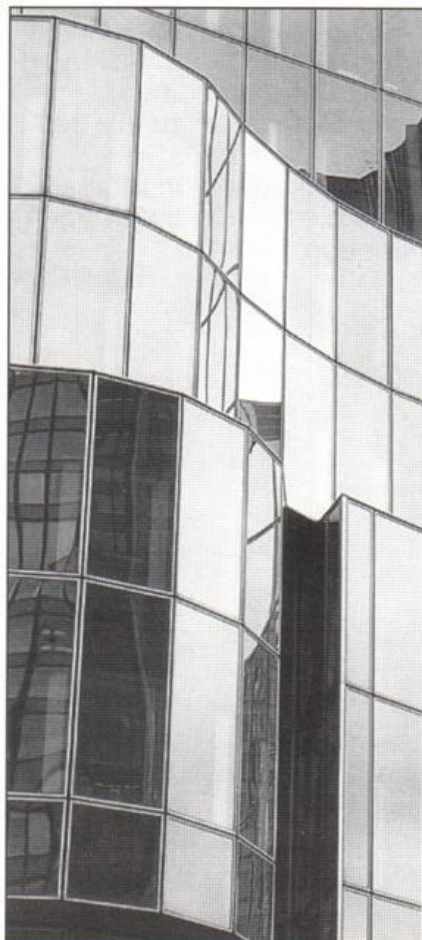

FÜR GEBÄUDE MIT ZUKUNFT

DIGI'Control | DIGI'Vision



- Intelligente Automationssysteme
DIGI'Control NT
- Objektspezifische Sicherheitstechnik
Gefahrenschutz: Brand, Zutritt, Hygiene, Desinfektion,
Abwasser, Radioaktivität, Laser, Gift, Gas, ...
- Optimierter Datentransfer
EIB, LON, PROFIBUS, M-BUS ...
- Integriertes Gebäudemanagement
DIGI'Vision NT
- Investitionssicheres Contracting
Energiespar-Contracting, Wärme-Contracting
- Offen für das Facility Management der Zukunft

**GFR — Gesellschaft für Regelungstechnik
und Energieeinsparung m.b.H.**
Kapellenweg 42 · 33415 Verl
Tel. 0 52 46'9 62-0 · Fax 0 52 46'9 62-199

Soziologie

Erwägungskultur

Sprecher

Dr. Werner Loh, Tel. +49(0)5251-60-2325, Fax +49(0)5251-60-2324

Beteiligte Wissenschaftler(innen)

Prof. Dr. Frank Benseler (Tel. 05251/60-2321); Bettina Blanck (Tel. 05251/60-2325); Rainer Greshoff (Tel. 05251/60-2325); Dr. Werner Loh (Tel. 05251/60-2325)

Kontaktperson(en)

Prof. Dr. Reinhard Keil-Slawik (Tel. 05251/60-6411)

Wissenschaftlich Mitarbeitende

Bettina Blanck; Rainer Greshoff

Forschungsschwerpunkte und Arbeitsgebiete

In den Erwägungsforschungen werden Entscheidungskonstellationen mit besonderer Berücksichtigung des Anteils von Alternativenerwägungen untersucht. Wesentliches Ziel ist es, den Umgang mit Vielfalt zu erforschen, um die wissenschaftliche Kommunikation förderlicher gestalten zu können. Die Ergebnisse der Erwägungsforschungen werden von der Projektgruppe u.a. in Arbeitspapieren veröffentlicht. Sie gibt seit 1990 das im Westdeutschen Verlag vier Mal jährlich erscheinende internationale »Streitforum für Erwägungskultur ETHIK UND SOZIALWISSENSCHAFTEN« heraus und stellt die Forschungsredaktion. In dieser wissenschaftlichen Zeitschrift werden Hauptartikel von ca. 15 bis 35 Kritikerinnen und Kritikern diskutiert. Die Diskussion schließt mit einer Replik, der eine zweite Kritikrunde und eine Metakritik folgen kann. Der Metakritik kommt ein besonderer Stellenwert zu: sie soll die Auseinandersetzungsformen sowie die Spannbreite der Vielfalt in den Diskussionseinheiten reflektieren. Die Zeitschrift soll Grundlagenfragen von Ethik und Sozialwissenschaften interdisziplinär erörtern und besonders die Herausforderungen berücksichtigen, die sich durch die neuen Technologien ergeben.

Arbeitsgebiete im einzelnen:

- Grundlagenfragen von Ethik und Sozialwissenschaften
- Erwägungsdidaktik
- Logik
- Erwägungshermeneutik
- Theorienvergleich

Forschungsprojekte

Culture of Pondering Erwägungskultur

Leitung / Koordination:
Weitere Ansprechpartner:

Prof. Dr. Frank Benseler
Bettina Blanck; Rainer Greshoff; Dr. Werner Loh

Kooperierende Wissenschaftler: Prof. Dr. Reinhard Keil-Slawik
Förderinstitution/en
a) in der Bundesrepublik: Heinz Nixdorf-Institut (Paderborn);
Land NRW (Wissenschaftsministerium,
Düsseldorf);
Zentrum für Kulturwissenschaften (Paderborn)
Laufzeit: Seit 1988 - fortlaufend

In den Erwägungsforschungen werden Entscheidungskonstellationen mit besonderer Berücksichtigung des Anteils von Alternativerwägungen untersucht. Wesentliches Ziel ist es, den Umgang mit Vielfalt zu erforschen, um die wissenschaftliche Kommunikation förderlicher gestalten zu können. Die Ergebnisse der Erwägungsforschungen werden von der Projektgruppe u.a. in Arbeitspapieren veröffentlicht. Sie gibt seit 1990 das im Westdeutschen Verlag vier Mal jährlich erscheinende internationale »Streitforum für Erwägungskultur ETHIK UND SOZIALWISSENSCHAFTEN« heraus und stellt die Forschungsredaktion. In dieser wissenschaftlichen Zeitschrift werden Hauptartikel von ca. 15 bis 35 Kritikerinnen und Kritikern diskutiert. Die Diskussion schließt mit einer Replik, der eine zweite Kritikrunde und eine Metakritik folgen kann. Der Metakritik kommt ein besonderer Stellenwert zu: sie soll die Auseinandersetzungsformen sowie die Spannweite der Vielfalt in den Diskussionseinheiten reflektieren. Die Zeitschrift soll Grundlagenfragen von Ethik und Sozialwissenschaften interdisziplinär erörtern und besonders die Herausforderungen berücksichtigen, die sich durch die neuen Technologien ergeben.

Ausgewählte Publikationen

Monographien:

Frank Benseler, Bettina Blanck, Rainer Greshoff, Werner Loh: *Alternativer Umgang mit Alternativen*. Opladen: Westdeutscher Verlag 1994

Artikel:

Frank Benseler: Erwägen oder Entscheiden - über den (un-)heimlichen Dezipionismus der Wissenschaft. In: Frank Benseler, Bettina Blanck, Rainer Greshoff, Werner Loh: *Alternativer Umgang mit Alternativen*. Opladen: Westdeutscher Verlag 1994: S. 27-35

Frank Benseler/Bettina Blanck/Rainer Greshoff/Werner Loh: Grundlagenprobleme wissenschaftlicher Kommunikation als Entscheidungsverfahren. In: Frank Benseler, Bettina Blanck, Rainer Greshoff, Werner Loh: *Alternativer Umgang mit Alternativen*. Opladen: Westdeutscher Verlag 1994: S. 9-25

Frank Benseler: Der späte Lukács und die subjektive Wende im Marxismus. In: Dannemann/Jung (Hg.): *Objektive Möglichkeit*. Opladen: Westdeutscher Verlag 1995

Frank Benseler: Heinz Maus. In: *Jahrbuch für Soziologiegeschichte* 1994

Frank Benseler: Über Gewalt. In: Reese/Hein (Hg.): *Kultur und Gesellschaft in der Bundesrepublik Deutschland*. Frankfurt/M: Lang 1996

Frank Benseler: Weltkonstitution als Geschichte durch Kunst. In: Benseler/Jung (Hg.): *Jahrbuch der Internationalen Georg Lukács-Gesellschaft*. Bern: Lang 1996

Bettina Blanck: Verantwortungskompetenz durch Erwägungskompetenz. *Ethik und Sozialwissenschaften* 4(1993)H.3: 392-394

Bettina Blanck: Erwägen von Alternativen und Wissenschaft. In: Frank Benseler, Bettina Blanck, Rainer Greshoff, Werner Loh: *Alternativer Umgang mit Alternativen*. Opladen: Westdeutscher Verlag 1994: S. 49-57

Bettina Blanck: Zum Konzept von Erwägungsforschungen für »nicht-patriarchale« Wissenschaften. In: Frank Benseler, Bettina Blanck, Rainer Greshoff, Werner Loh: *Alternativer Umgang mit Alternativen*. Opladen: Westdeutscher Verlag 1994: S. 59-67

Bettina Blanck: Ansätze für eine systematische, Alternativen abwägende Erörterung des psychophysischen Problems. In: Frank Benseler, Bettina Blanck,



- Rainer Greshoff, Werner Loh: *Alternativer Umgang mit Alternativen*. Opladen: Westdeutscher Verlag 1994: S. 69-98
- Bettina Blanck/Werner Loh: Schaltungen, Aussagenlogik und Denken. In: Frank Benseler, Bettina Blanck, Rainer Greshoff, Werner Loh: *Alternativer Umgang mit Alternativen*. Opladen: Westdeutscher Verlag 1994: S. 37-48
- Rainer Greshoff: *Methodische Überlegungen zum Theorienvergleich in den Sozialwissenschaften*. Homo Oeconomicus XI(1994)H. 1: 77-97
- Rainer Greshoff: Theorienentscheidung und Theorienvergleich. Niklas Luhmanns Auseinandersetzung mit Max Weber. In: Frank Benseler, Bettina Blanck, Rainer Greshoff, Werner Loh: *Alternativer Umgang mit Alternativen*. Opladen: Westdeutscher Verlag 1994: S. 141-187
- Rainer Greshoff/Werner Loh: Ideen zur Erhöhung des Theoretisierungs-niveaus in den Sozialwissenschaften. In: Frank Benseler, Bettina Blanck, Rainer Greshoff, Werner Loh: *Alternativer Umgang mit Alternativen*. Opladen: Westdeutscher Verlag 1994: S. 99-123
- Werner Loh: *Widerlegung der klassischen Aussagenlogik als Förderung einer Logik des Erwägens*. prima philosophia 6(1993)381-395
- Werner Loh: *Logische Konstanten als Repräsentanten von Entscheidungs-verhältnissen und Ontologie*. Zeitschrift für philosophische Forschung 47(1993)588-605
- Werner Loh: Erwägende Vernunft. In: Frank Benseler, Bettina Blanck, Rainer Greshoff, Werner Loh: *Alternativer Umgang mit Alternativen*. Opladen: Westdeutscher Verlag 1994: S. 189-214
- Werner Loh: Kant-Forschungen als Beispiel für selbstverschuldeten Methoden-mangel. In: Frank Benseler, Bettina Blanck, Rainer Greshoff, Werner Loh: *Alternativer Umgang mit Alternativen*. Opladen: Westdeutscher Verlag 1994: S. 215-240
- Werner Loh: Unmöglichkeit einer Evolutionären Ethik und die Möglichkeit einer Historischen Ethik. In: Frank Benseler, Bettina Blanck, Rainer Greshoff, Werner Loh: *Alternativer Umgang mit Alternativen*. Opladen: Westdeutscher Verlag 1994: S. 261-281
- Werner Loh: Technikfolgenabschätzung, Expertendilemmata und Erwägungskultur. In: *Das Expertendilemma*, hg. Von Heinz-Ulrich Nennen und Detlef Garbe. Berlin/ Heidelberg/New York usw. 1996

Soziologie



Kooperationsstelle

Wissenschaft-Arbeit-Gesellschaft

Frau Monika Müller (Tel. 05251/60-2322)

Dipl. Päd. Karl-Ludwig Hesse, Tel. 05251/60-2323, Fax 05251/60-2428

Weitere Wissenschaftler(innen)

PD Dr. Werner Bierman (Tel. 05251/60-2323, siehe auch Soziologie);

Prof. Dr. Arno Klönne (Tel. 05251/60-2323, siehe auch Soziologie)

Wissenschaftlich Mitarbeitende

Dr. Achim Pahlberg-Landwehr (bis 6/1993)

Forschungsschwerpunkte und Arbeitsgebiete

Bei der Tätigkeit der „Kooperationsstelle“ wird besonderes Gewicht auf die Verbindung von soziologischen, wirtschaftswissenschaftlichen und informationswissenschaftlichen Aspekten gelegt, ebenso auf die diesbezügliche interdisziplinäre Zusammenarbeit.

Inhaltliche Schwerpunkte:

- Arbeitsverhältnisse und soziale Beziehungen in Betrieben/Unternehmen und Verwaltungen
- Tätigkeit sozialer Verbände
- Technikfolgen in sozialwissenschaftlicher Sicht
- Regionale Strukturentwicklung, dies auch im Hinblick auf Entwicklungsländer.

Eigene Tagungen

- „Schloß Schellensteiner Wirtschaftsgespräche“
- „Paderborner Forum für Wissenschaft-Arbeit-Gesellschaft“
- „Russland im Dialog“
- „Deutsch-Chinesische Begegnungen“

Weitere Angaben

Herausgeberschaften

„Beiträge zur Wirtschaftlichen, Politischen und Kulturellen Weiterbildung“;
„Paderborner Akzente. Jahrbuch zu Wirtschaft, Politik und Kultur“. Lit-Verlag, Münster und Hamburg.

Kooperationen mit wissenschaftlichen Institutionen

a) *in der Bundesrepublik*: Zentrum für Türkeistudien (Uni.-GH Essen); Institut für Entwicklungsforschung (Ruhr-Universität Bochum); Arnold Bergstraesser Institut (Freiburg); Zentrum für Antisemitismusforschung (TU Berlin)

b) *im Ausland*: Economic Research Bureau (University of Dar es Salaam, Tanzania); Chair of World Economy (Finance Academy at the Government of the Russian Federation, Moscow); Research Network RN-PRISME of Eastern African Universities, co-ordinating office: Department of Economics, University of Dar es Salaam, Tanzania; Office of the Vice-Chancellor (State University Pavlodar/Kasachstan); Centre for Strategic Studies (Tashkent, Usbekistan); Department of Sociology (University of Adana, Turkey); Department of Politics and Law (University of Ankara, Turkey)

Die Projekte sind gefördert durch folgende Einrichtungen

in der Bundesrepublik: Deutsche Forschungsgemeinschaft (Bonn)

im Ausland: Ford Foundation (Nairobi, Kenya); Gorbachov Foundation (Moscow, Russian Federation); MacArthur Foundation (Chicago, Ill., USA)

Leistungsangebot für die Praxis

Die Funktionsweise der „Kooperationsstelle“ liegt darin, wissenschaftliche und hochschulische Kompetenzen für Veranstaltungen, Projekte und Untersuchungen außerhalb der Hochschule - also etwa für Verwaltungen, Betriebe, Verbände - verfügbar zu machen, entsprechende Vorhaben zu beraten und zum Teil auch selbst mit durchzuführen. Die „Kooperationsstelle“ stellt ferner in den o.g. Themenfeldern Beratung für praxisorientierte Examensarbeiten sowie Kontakte zu Praxisinstitutionen bereit, und sie dient der Vorbereitung von praxisbezogenen Forschungsvorhaben, einschließlich Drittmittelinwerbung.

Im Rahmen der oben genannten Arbeitsgebiete werden diese Aufgaben mit folgenden Institutionen bereits durchgeführt:

(1) *Zusammenarbeit mit Gewerkschaften*

(2) *Zusammenarbeit mit Wirtschaftsinstituten/ Unternehmen und Verbänden*

(3) *Zusammenarbeit mit anderen gesellschaftlichen Institutionen*

(4) *Empirische Sozialforschung*

Forschungsprojekte

- Urban Poverty and Household Survival Strategies in Dar es Salaam.
- From State Socialism to Peripheral Capitalism? The Political Economy of Transformation in the Russian Federation.
- Substantial Businessmen and Achikumbe Entrepreneurs. The Role of African Entrepreneurs under Reform Management and Democracy. A Comparative Study of Zambia and Malawi.
- Regrouping Zones of Influence: Russia and Turkey in Asia
- The impact of the Afghan crisis on Central Asia
- Ethnicity and Class in Central Asian National Identity
- Jewish Socialist in New York, 1880-1914

**„Es ist nicht genug zu wissen,
man muß auch anwenden.“**

[Johann Wolfgang von Goethe]

Willkommen bei PHOENIX CONTACT – einem weltweit expandierenden Technologieführer der Verbindungs- und Automatisierungstechnik. Mit ca. 3000 Mitarbeitern und starker Innovationskraft entwickeln wir Produkte und Lösungen: von der modernen Reihenklemme bis hin zur dezentralen, offenen Steuerungstechnik mit INTERBUS. Die Innovationsphilosophie lautet „Einfach verbinden – intelligent vernetzen – gemeinsam automatisieren“. So stellen wir uns erfolgreich den technologischen Herausforderungen der Zukunft und prägen Märkte auf der ganzen Welt.

Studienabgänger mit Schwerpunkt Elektrotechnik



Sie haben Ihr Studium der Elektrotechnik erfolgreich abgeschlossen und möchten in einem innovativen Unternehmen Ihre Fähigkeiten in der Praxis beweisen und Ihre Ideen in die Tat umsetzen. Wir suchen mehrere qualifizierte Studienabgänger. Als Ingenieur/in der Elektrotechnik übernehmen Sie bei PHOENIX CONTACT hochinteressante Aufgaben – mit wachsender Eigenverantwortung. Dabei sind Ihren Entwicklungs- und Weiter-

bildungsmöglichkeiten für die berufliche Zukunft keine Grenzen gesetzt. Das ist Ihr Profil: Sie verfügen über einen guten Studienabschluß, sind engagiert, kommunikativ, teamfähig und belastbar. Sie denken und handeln lösungs- und kundenorientiert und sind projektbezogenes Arbeiten gewohnt. Wenn Sie außerdem Englisch oder andere Fremdsprachen beherrschen, würden wir Sie gerne kennenlernen.

Senden Sie bitte Ihre Bewerbung an Daniela Bartels, Personalwirtschaft. Für Fragen stehen wir Ihnen gerne unter der Telefonnummer 0 52 35/34 14 33 zur Verfügung.

Phoenix Contact GmbH & Co.
Postfach 13 41 • 32819 Blomberg

PHOENIX CONTACT
INNOVATION IN INTERFACE

