



UNIVERSITÄTS-  
BIBLIOTHEK  
PADERBORN

# **Universitätsbibliothek Paderborn**

## **Die deutschen Landerziehungsheime**

**Lietz, Hermann**

**Leipzig, 1910**

Bilder aus dem D.L.E.H. Haubinda

**urn:nbn:de:hbz:466:1-31262**

# Bilder aus dem Deutschen Land- Erziehungsheim Haubinda i. Th.

Das Heim selbst ◌◌◌◌◌◌  
Bei praktischer Arbeit ◌◌◌  
Bei Spiel und Sport ◌◌◌◌◌  
Bei Kunstübung und Unterricht



D. L. E. H. Haubinda von Südosten



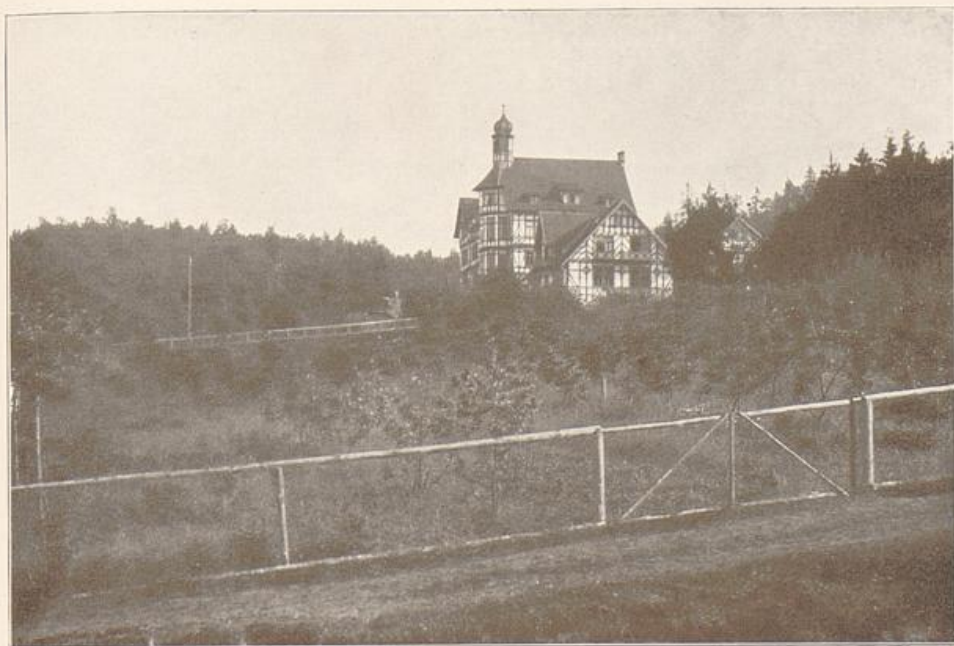

D. L. E. H. Haubinda i. J. 1902



D. L. E. H. Haubinda im Winter 1909/10

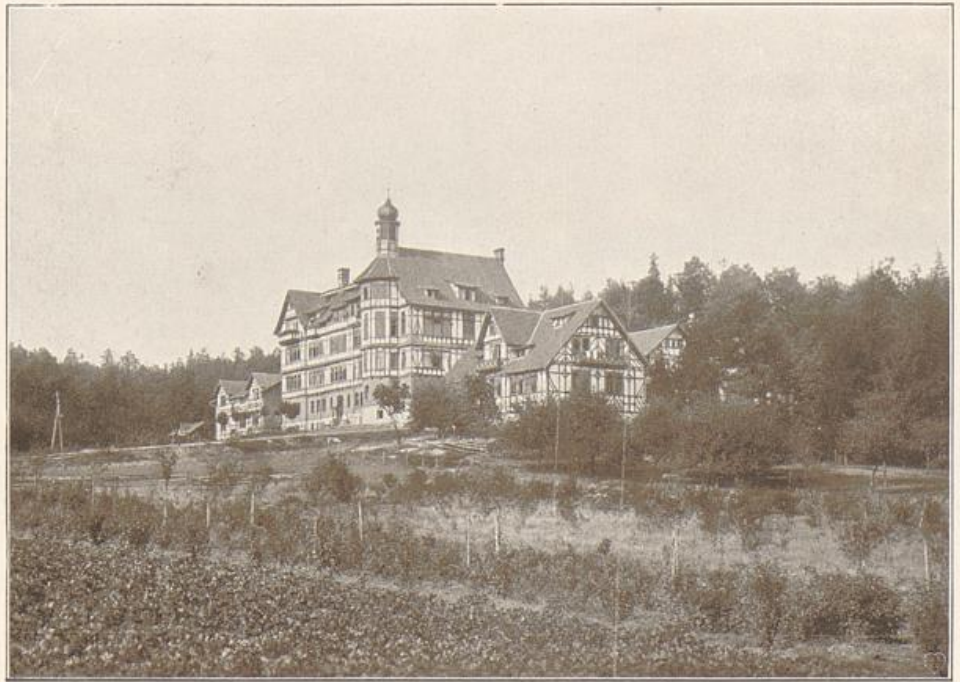

Unterrichtsgebäude, Turnhalle und Werkstätten

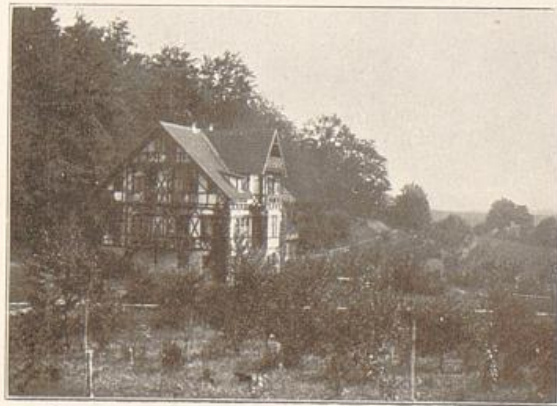

Schüler-Familienwohnhäuser

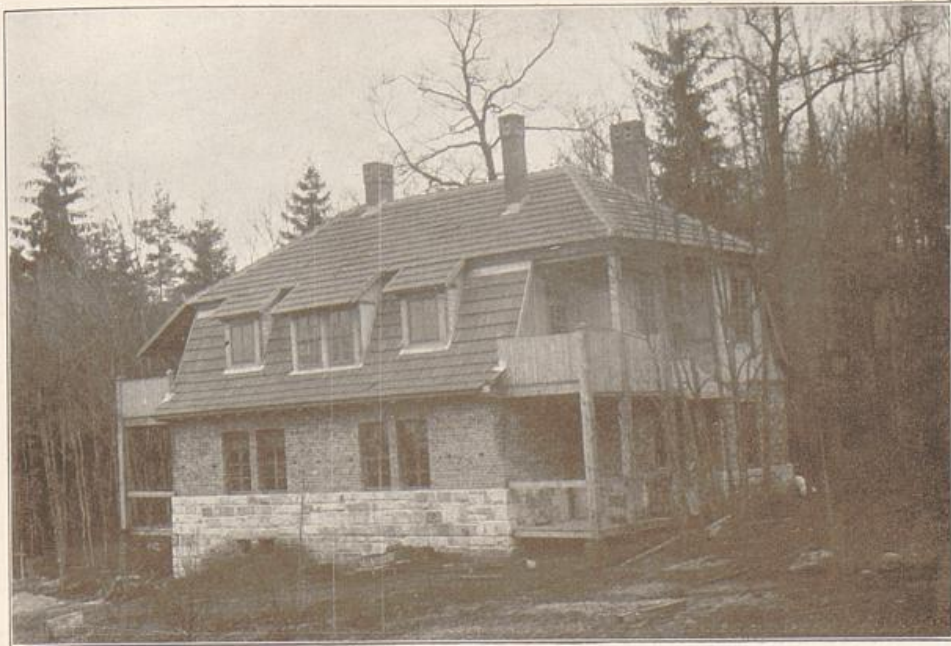

Haus »Emilia«

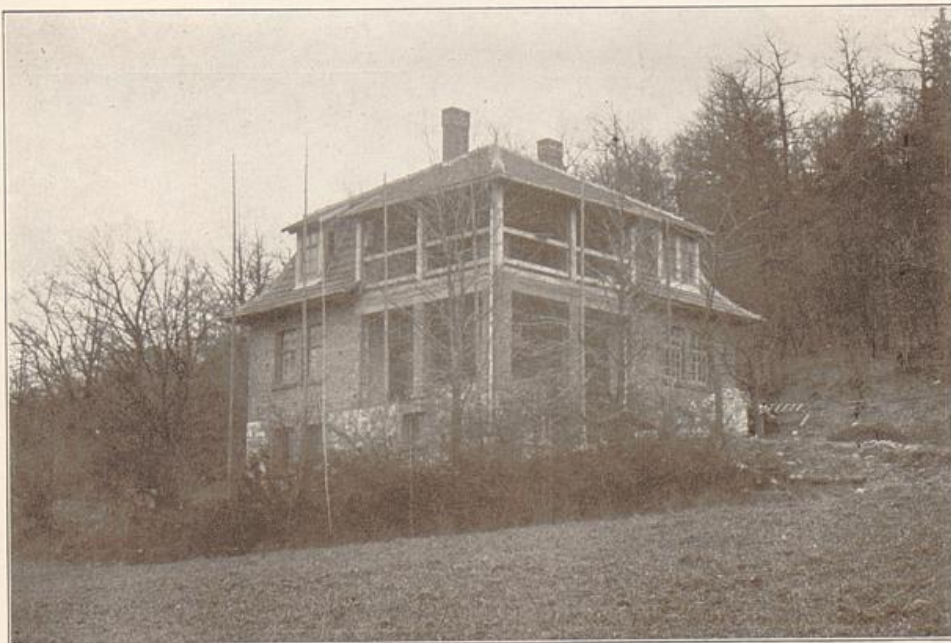

Das Kirschberghaus im Bau



Gutshof des Heims im Winter 1909



Häuschen auf dem Kapellenberg

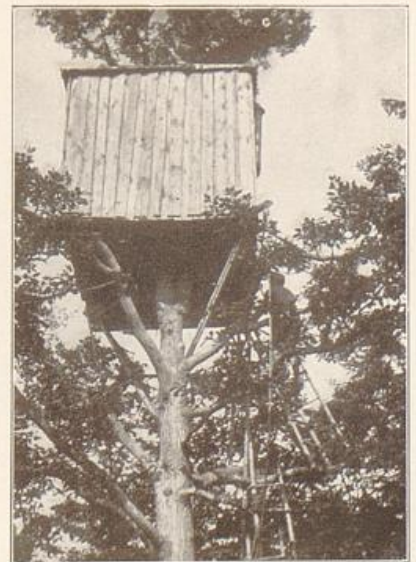

Baumhaus Bethufy



Selbstgebaute Hütten im Walde





## Praktische Arbeit im Heim



Baumfällen



Beim Veredeln



Bei der Gartenarbeit



Bei der Erdarbeit



Bei der Heuernte



Beerenernte



Bau der Grundmauern für Haus Emilia



Bau des Erdgeschosses für Haus Emilia



In der Tischlerwerkstatt



Im Heim

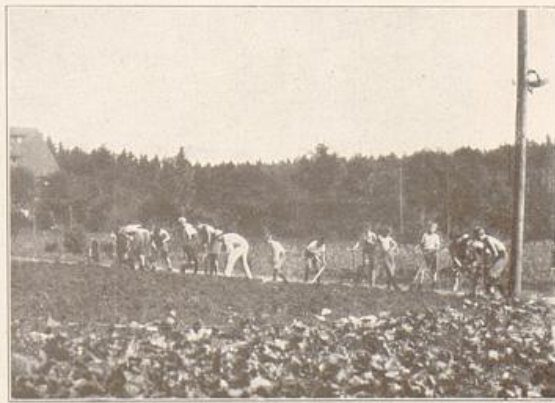

Bei der Gartenarbeit



Bau der Wasserleitung für Haus Emilia



Getreideernte

## Spiel und Sport im Heim



Das Heim im Winter



Übung im Schneeschuhlauf





Beim Rodeln



Beim Rodeln



Schlittschuhlauf



Ballspiel im Winter

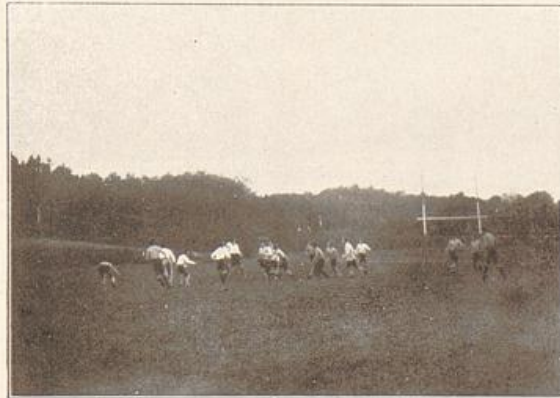

Ballspiel im Sommer



Ballspiel im Sommer



Beim Baden



Kunst und Unterricht im Heim



Beim Zeichnen



Wallensteins Lager



Religionsgeschichte im Heim



Orchester im Heim



Ziegen als Modell



Musikunterricht im Heim





Albert Frefenius,  
ein treues, leider zu früh verstorbenes  
Glied des L. E. Hs. Haubinda  
† 1. Dezember 1905