



UNIVERSITÄTS-
BIBLIOTHEK
PADERBORN

Universitätsbibliothek Paderborn

Dokumentation der Studierendenzahlen

Universität Paderborn

Paderborn, 1980/81-1990/91(1991); 1980/81-1992/93(1993)

Entwicklung der Studienstandorte

urn:nbn:de:hbz:466:1-32516

Entwicklung der Studienstandorte
Paderborn, Höxter, Meschede, Soest

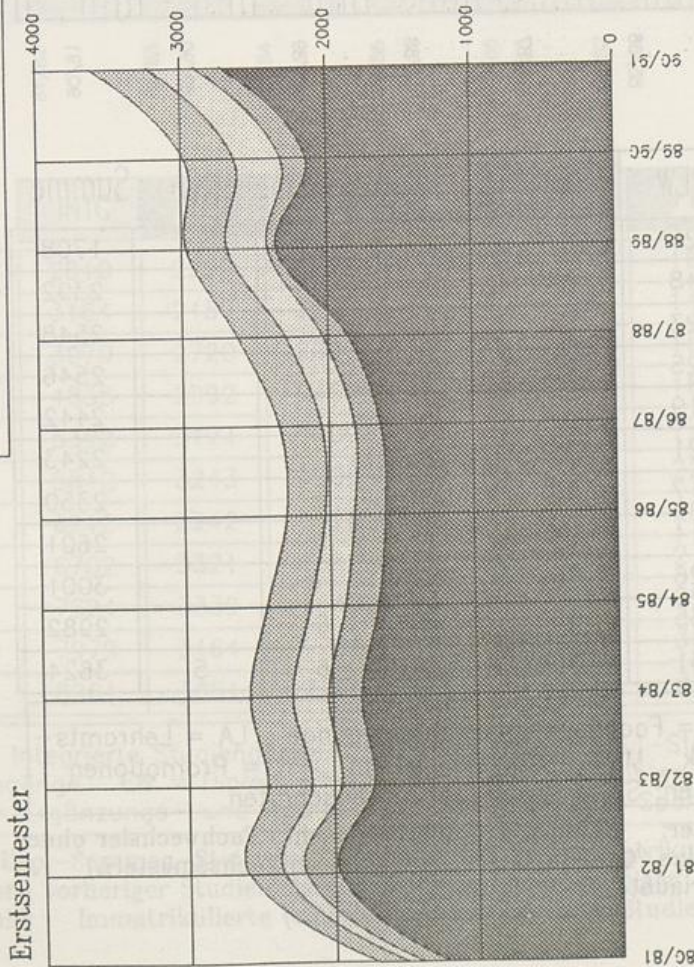
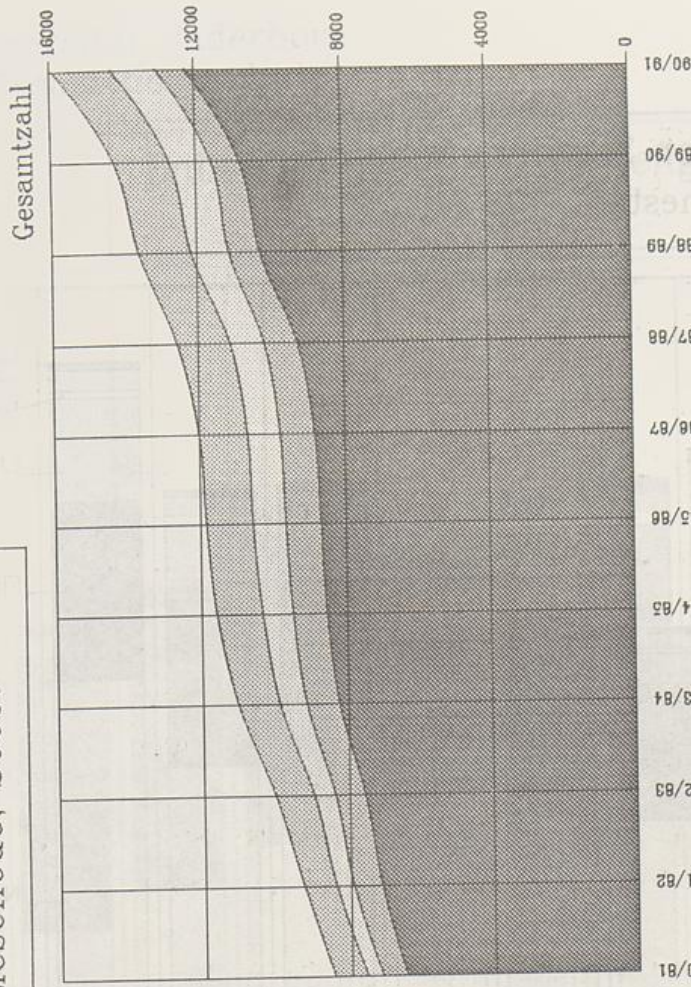

	Paderborn	Höxter	Meschede	Soest	Summe alle Standorte
80/81	6439	683	422	920	8464
81/82	7116	789	486	896	9287
82/83	7553	827	596	1051	10027
83/84	8226	920	726	1152	11027
84/85	8544	940	832	1260	11576
85/86	8683	968	897	1291	11839
86/87	8622	944	906	1342	12014
87/88	9263	916	953	1435	12567
88/89	10277	848	1031	1451	13607
89/90	10805	783	1133	1542	14263
90/91	12266	790	1248	1636	15940

	Paderborn	Höxter	Meschede	Soest	Summe alle Standorte
80/81	1222	173	110	203	1708
81/82	1964	236	149	242	2321
82/83	1722	229	201	305	2457
83/84	1799	233	242	297	2571
84/85	1673	227	245	301	2446
85/86	1614	217	203	264	2298
86/87	1640	182	227	293	2342
87/88	1857	179	255	327	2618
88/89	2350	60	275	284	2969
89/90	2140	174	321	347	2982
90/91	2725	179	328	392	3624

Quelle: Kap.-Summen-Statistik
Erstsemester: Neumatrikulierte einschl. Fachwechsler ohne Anrechnung vorheriger Studienleistungen (keine "Quereinsteiger" aus höheren Fachsemestern)
Gesamtzahl: Immatrikulierte (einschl. Beurlaubte)