



UNIVERSITÄTS-
BIBLIOTHEK
PADERBORN

Universitätsbibliothek Paderborn

Dokumentation der Studierendenzahlen

Universität Paderborn

Paderborn, 1980/81-1990/91(1991); 1980/81-1992/93(1993)

Entwicklung des Dipl.-Studiengangs Erziehungswissenschaften

urn:nbn:de:hbz:466:1-32516

Entwicklung des Dipl-Studiengangs Erziehungswissenschaften

Erstsemester

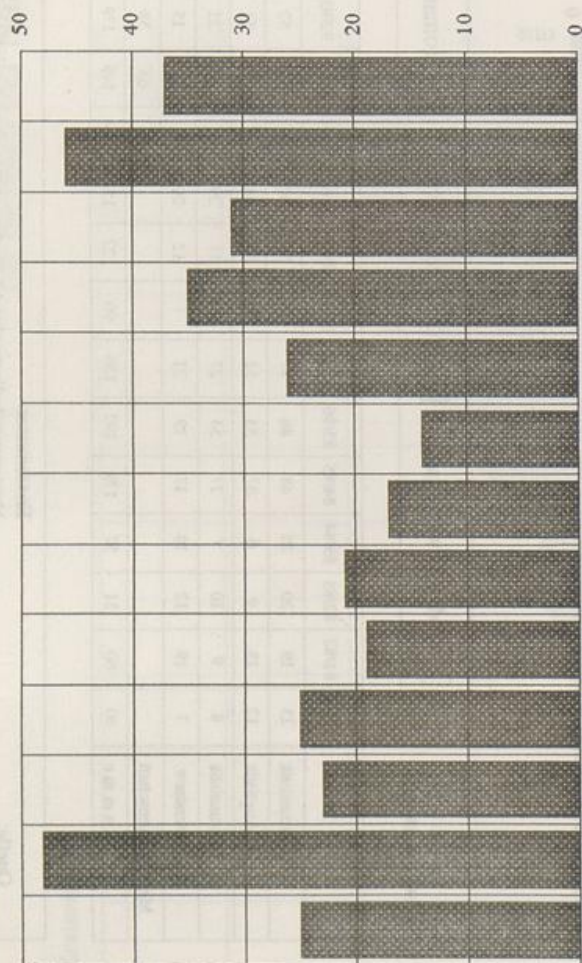

Gesamtzahl

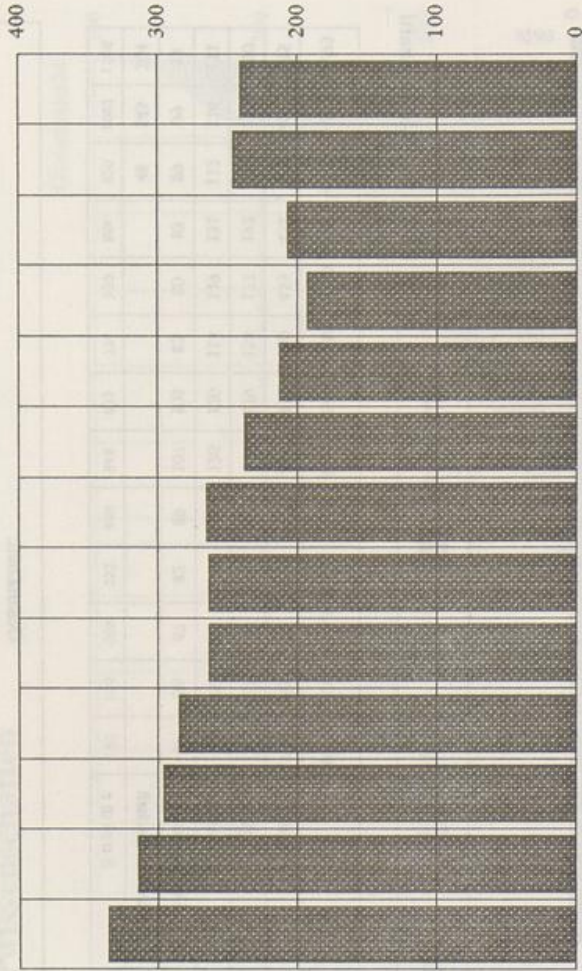

80/81	25
81/82	48
82/83	23
83/84	25
84/85	19
85/86	21
86/87	17
87/88	14
88/89	26
89/90	35
90/91	31
91/92	46
92/93	37

Quelle:
Kap.-Summen-Statistik

Erstsemester:
Neumatrikulierte einschl. Fachwechsler ohne
Anrechnung vorheriger Studienleistungen (keine
"Quereinsteiger" aus höheren Fachsemestern)

Gesamtzahl:
Immatrikulierte (einschl. Beurlaubte) im
1. Studiengang

Year	EW
80/81	336
81/82	314
82/83	296
83/84	285
84/85	264
85/86	264
86/87	265
87/88	238
88/89	213
89/90	193
90/91	207
91/92	246
92/93	241