



UNIVERSITÄTS-  
BIBLIOTHEK  
PADERBORN

# **Universitätsbibliothek Paderborn**

## **Dokumentation der Studierendenzahlen**

**Universität Paderborn**

**Paderborn, 1980/81-1990/91(1991); 1980/81-1992/93(1993)**

Entwicklung der Ergänzungs- und Aufbaustudien

**urn:nbn:de:hbz:466:1-32516**

# Entwicklung der Ergänzungs- und Aufbaustudien

Erstsemester

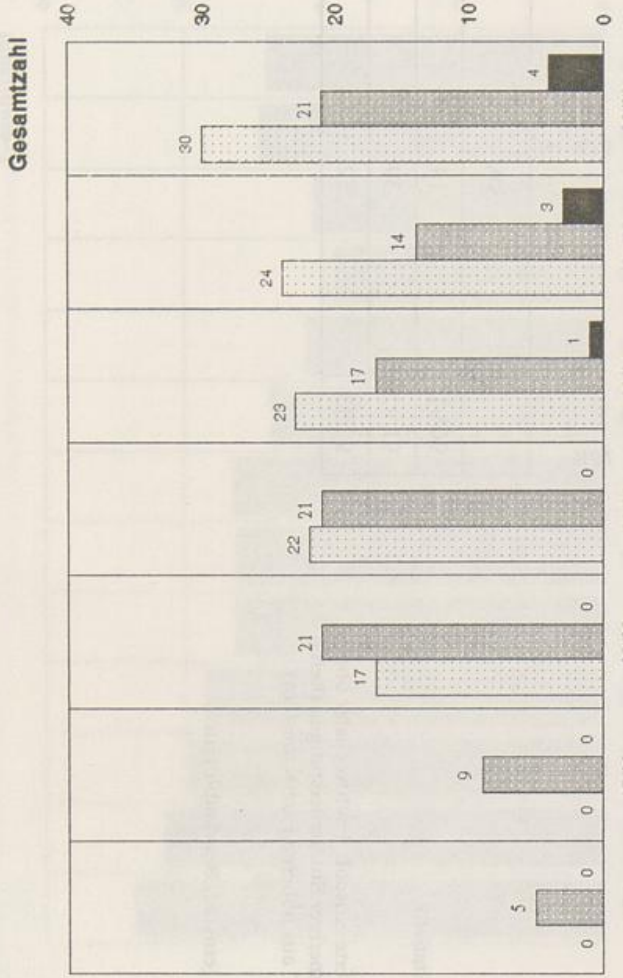
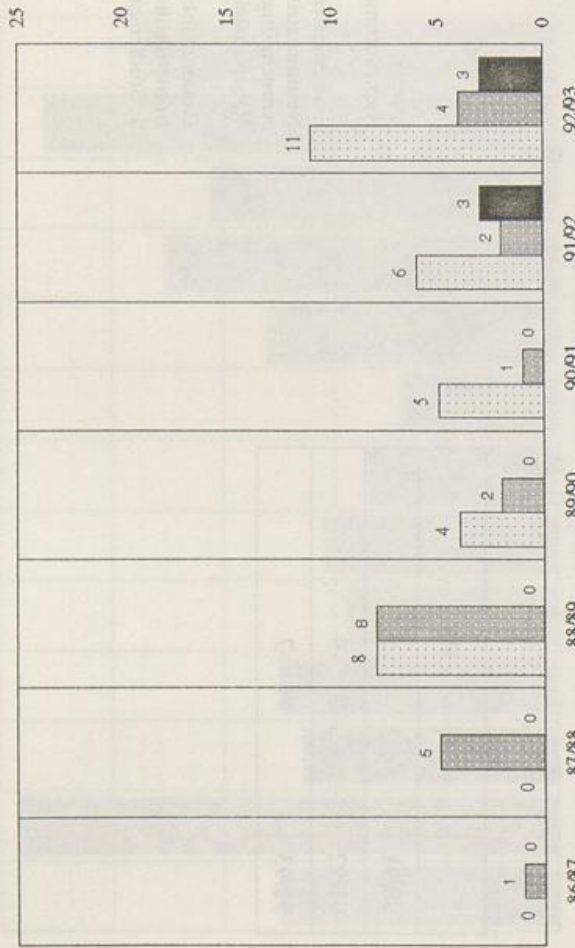

EET EMB SLIT

86/87	0	1	0
87/88	0	5	0
88/89	8	8	0
89/90	4	2	0
90/91	5	1	0
91/92	6	2	3
92/93	11	4	3

Quelle:  
Kap.-Summen-Statistik

Erstsemester:  
Neuimmatriulierte (einschl. Fachwechsler ohne  
Anrechnung vorheriger Studienleistungen (keine  
"Quereinsteiger" aus höheren Fachsemestern)

Gesamtzahl:  
Immatriulierte (einschl. Beurlaubte)

EET EMB SLIT

86/87	0	5	0
87/88	0	9	0
88/89	17	21	0
89/90	22	21	0
90/91	23	17	1
91/92	24	14	3
92/93	30	21	4

EET = Ergänzungsstudium Elektrotechnik  
EMB = Ergänzungsstudium Maschinenbau  
SLIT = Sprach- u. Literaturwiss.; Informations- u. Textverarbeitung

Elektronische  
Gesamthochschule  
Universität Paderborn

Elektronische  
Gesamthochschule  
Universität Paderborn

46-