



**UNIVERSITÄTS-  
BIBLIOTHEK  
PADERBORN**

# **Universitätsbibliothek Paderborn**

## **Studierendenspiegel**

**Universität Paderborn**

**Paderborn, 1980/95(1995); WS 1995/96(1995) - WS  
1998/99(1998); WS 2001/02(2001)**

Die Lehramtsstudiengänge (Entwicklung und Verteilung auf die  
Schulstufen und Fächer)

**urn:nbn:de:hbz:466:1-32528**



# Die Lehramts- Studiengänge

# Entwicklung und Verteilung der Studierendenzahlen in den Lehramtsstudiengängen nach Schulstufen

Entwicklung der Erstsemester (\*) WS 1980/81 - 1994/95

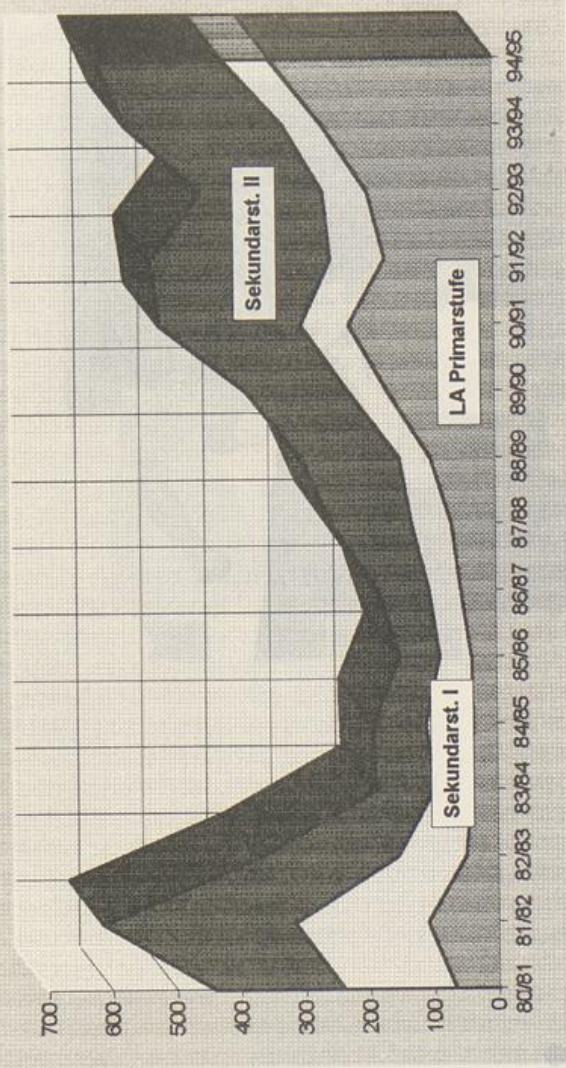

Entwicklung der Gesamtzahl (\*\*) WS 1980/81 - 1994/95

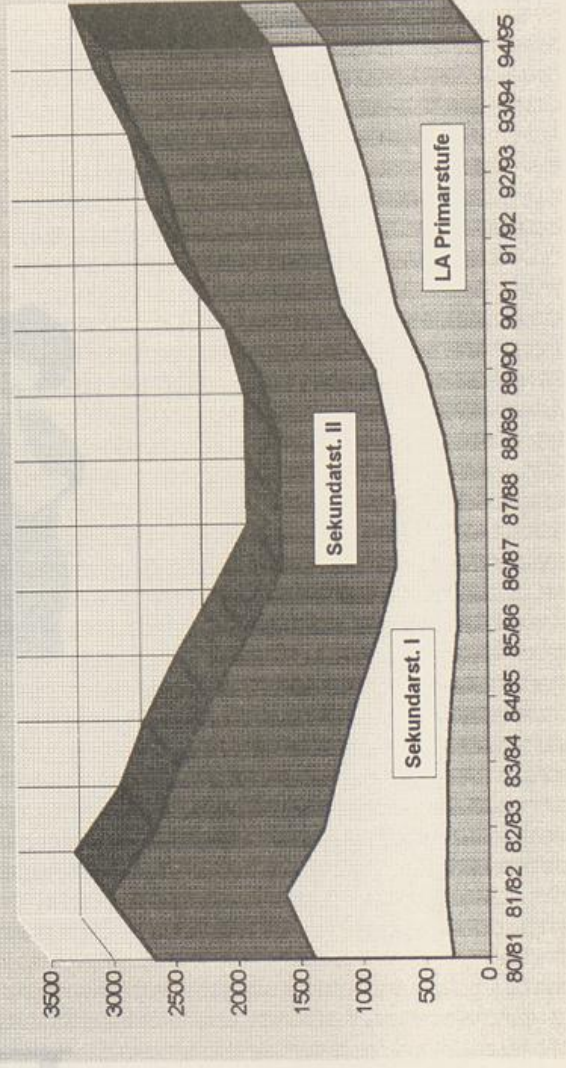

Verteilung zum WS 1994/95

Erstsemester (\*)

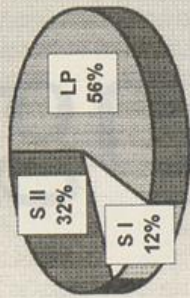

Gesamtzahl (\*\*)

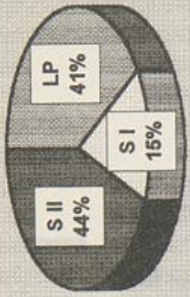

Erstsemester (\*)

WS	LP	S I	S II	Summe
80/81	67	173	201	441
81/82	110	207	298	615
82/83	50	106	217	373
83/84	40	59	91	190
84/85	37	74	83	194
85/86	39	49	64	152
86/87	55	49	81	185
87/88	69	62	126	257
88/89	101	48	154	303
89/90	167	61	159	387
90/91	227	74	220	521
91/92	170	84	282	536
92/93	196	69	191	456
93/94	265	61	245	571
94/95	347	74	196	617

Gesamtzahl (\*\*)

WS	LP	S I	S II	Summe
80/81	286	1104	1272	2662
81/82	342	1279	1416	3037
82/83	326	986	1357	2669
83/84	323	859	1287	2469
84/85	290	746	1173	2209
85/86	238	623	1044	1905
86/87	226	495	908	1629
87/88	242	487	913	1642
88/89	332	438	878	1648
89/90	476	399	919	1794
90/91	701	447	1018	2166
91/92	810	454	1139	2403
92/93	923	450	1177	2550
93/94	1074	453	1289	2816
94/95	1226	464	1319	3009

Legende LP S I S II

(\*) Neumatrikulierte einschl. Studienfachwechsler ohne Anrechnung vorheriger Studienleistungen  
 (\*\*) einschl. beurlaubte Studierende

# Lehramtsstudienfach Chemie

Verteilung zum WS 1994/95

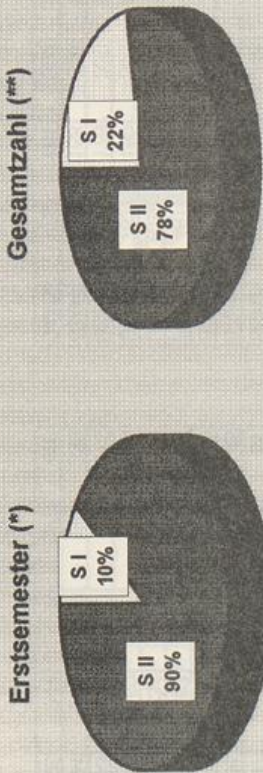

Die Zahlen der Lehramts-Studienfächer sind nur untereinander und nicht mit den anderen Statistiken vergleichbar, da es sich hier nicht um Kopfzahlen handelt (pro Person wird - je nach Schulstufe - mehr als ein Fach belegt):

LP = Summe 1.-3. Fach      S I/S II = Summe 1. und 2. Fach

Erstsemester (*)				Gesamtzahl (**)					
WS	LP	S I	S II	Summe	WS	LP	S I	S II	Summe
80/81		7	7	14	80/81		38	71	109
81/82		10	14	24	81/82		35	75	110
82/83		2	10	12	82/83		19	80	99
83/84		1	1	2	83/84		18	61	79
84/85		1	5	6	84/85		14	43	57
85/86		1	4	5	85/86		12	39	51
86/87		1	3	4	86/87		9	40	49
87/88		3	4	7	87/88		8	38	46
88/89		2	10	12	88/89		9	47	56
89/90		2	10	12	89/90		9	50	59
90/91		6	13	19	90/91		17	56	73
91/92		5	12	17	91/92		18	54	72
92/93		1	9	10	92/93		19	60	79
93/94		2	9	11	93/94		22	63	85
94/95		1	9	10	94/95		20	70	90

Legende: LP S I S II

(\*) Neumatrikulierte einschl. Studienfachwechsler ohne Anrechnung vorheriger Studienleistungen

(\*\*) einschl. beurlaubte Studierende

Quelle: Statistik des VRZ der Universität - GH Paderborn

Entwicklung der Erstsemester (\*) WS 1980/81 - 1994/95

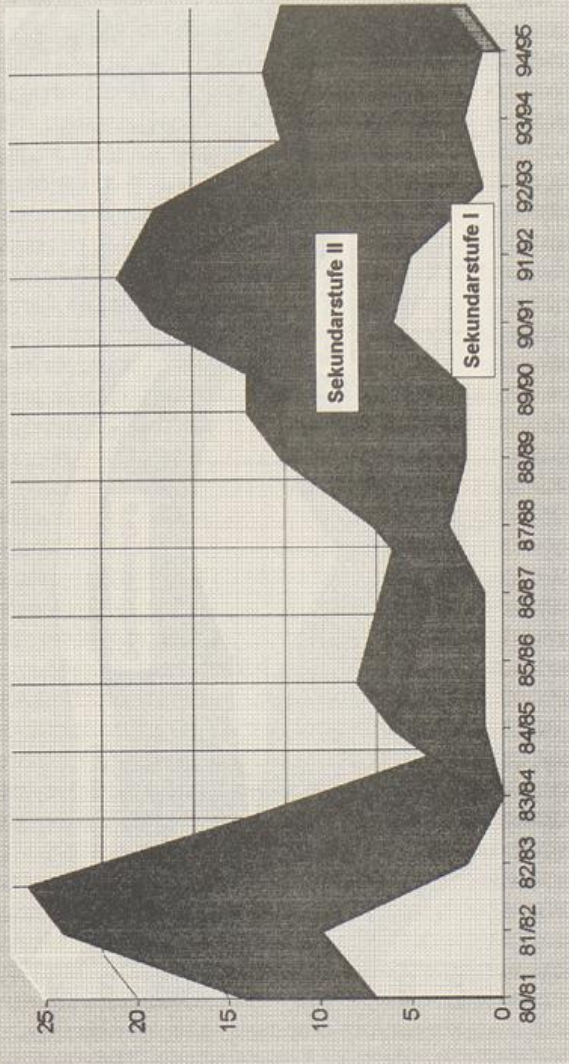

Entwicklung der Gesamtzahl (\*\*) WS 1980/81 - 1994/95

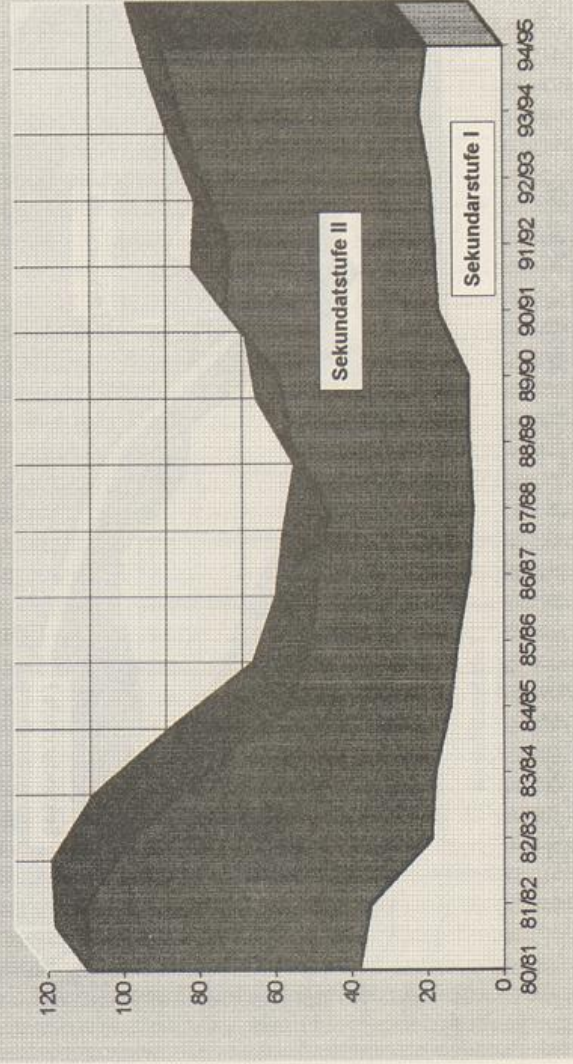

# Lehramtsstudienfach Deutsch

Verteilung zum WS 1994/95

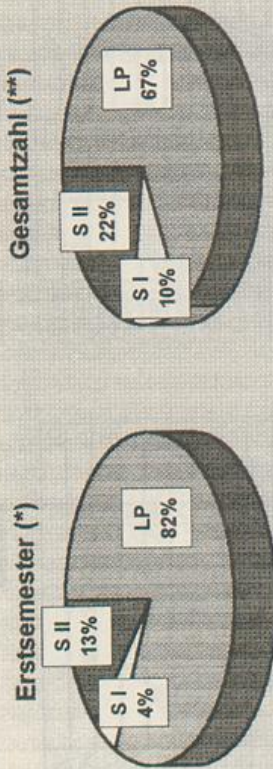

Die Zahlen der Lehramts-Studienfächer sind nur untereinander und nicht mit den anderen Statistiken vergleichbar, da es sich hier nicht um Kopfzahlen handelt (pro Person wird - je nach Schulstufe - mehr als ein Fach belegt):

LP = Summe 1. - 3. Fach    S I/S II = Summe 1. und 2. Fach

Erstsemester (*)				Gesamtzahl (**)					
WS	LP	S I	S II	Summe	WS	LP	S I	S II	Summe
80/81	19	25	54	98	80/81	85	195	368	648
81/82	100	55	61	216	81/82	261	214	367	842
82/83	41	20	35	96	82/83	271	200	352	823
83/84	39	26	27	92	83/84	274	185	319	778
84/85	40	28	28	96	84/85	263	179	328	770
85/86	32	15	32	79	85/86	214	138	305	657
86/87	48	19	14	81	86/87	202	146	248	596
87/88	71	24	50	145	87/88	229	162	255	646
88/89	100	18	32	150	88/89	314	153	242	709
89/90	162	24	48	234	89/90	461	151	256	868
90/91	234	23	59	316	90/91	675	155	280	1110
91/92	160	35	81	276	91/92	782	169	328	1279
92/93	193	30	48	271	92/93	880	176	339	1395
93/94	262	19	58	339	93/94	1022	168	378	1568
94/95	344	18	56	418	94/95	1175	181	392	1748

Legende: LP S I S II

(\*) Neumatrikulierte einschl. Studienfachwechsler ohne Anrechnung vorheriger Studienleistungen

(\*\*) einschl. beurlaubte Studierende

Quelle: Statistik des VRZ der Universität - GH Paderborn

Entwicklung der Erstsemester (\*) WS 1980/81 - 1994/95

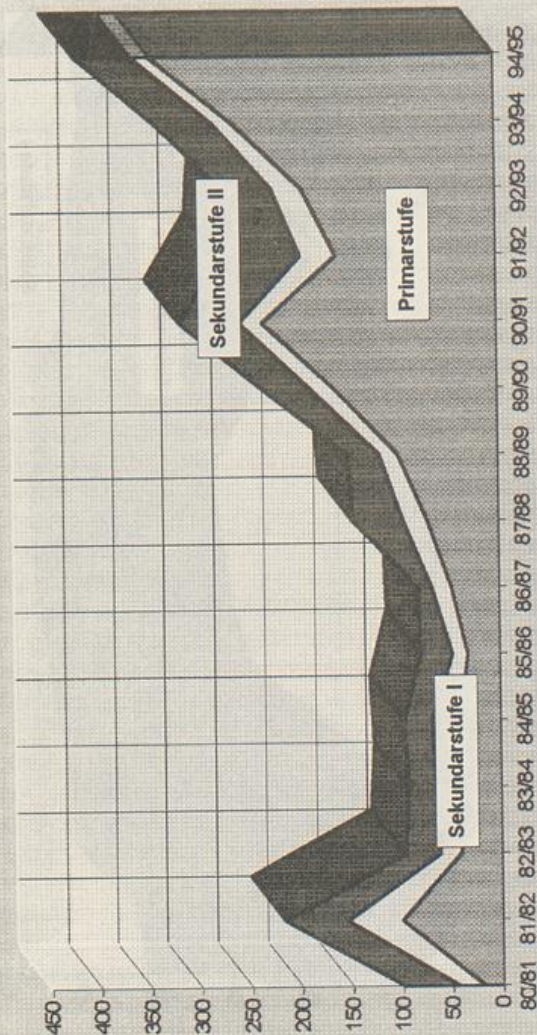

Entwicklung der Gesamtzahl (\*\*\*) WS 1980/81 - 1994/95

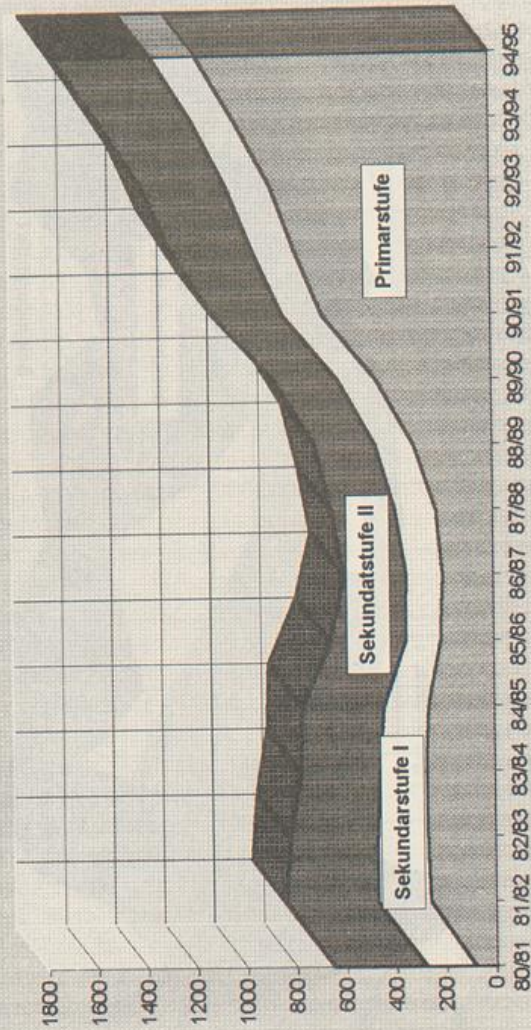

# Lehramtsstudienfach Englisch

Verteilung zum WS 1994/95

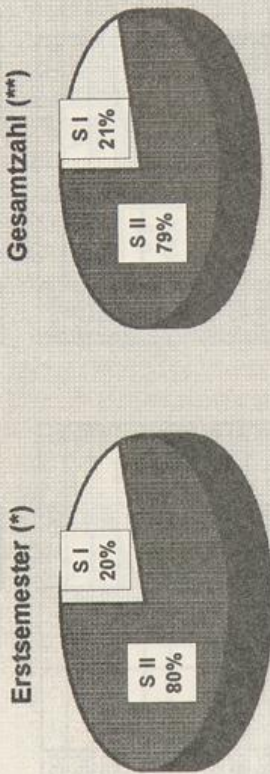

Die Zahlen der Lehramts-Studienfächer sind nur untereinander und nicht mit den anderen Statistiken vergleichbar, da es sich hier nicht um Kopfzahlen handelt (pro Person wird - je nach Schulstufe - mehr als ein Fach belegt):

LP = Summe 1. - 3. Fach      S I/S II = Summe 1. und 2. Fach

Erstsemester (*)					Gesamtzahl (**)				
WS	LP	S I	S II	Summe	WS	LP	S I	S II	Summe
80/81		29	37	66	80/81		187	265	452
81/82		22	59	81	81/82		145	278	423
82/83		8	34	42	82/83		113	246	359
83/84		12	28	40	83/84		98	215	313
84/85		18	21	39	84/85		83	189	272
85/86		12	20	32	85/86		70	176	246
86/87		10	15	25	86/87		61	142	203
87/88		8	26	34	87/88		53	152	205
88/89		11	23	34	88/89		56	136	192
89/90		8	37	45	89/90		52	166	218
90/91		20	58	78	90/91		62	191	253
91/92		12	56	68	91/92		65	219	284
92/93		11	34	45	92/93		60	223	283
93/94		15	58	73	93/94		69	270	339
94/95		11	43	54	94/95		71	272	343

Legende: LP S I S II

(\*) Neumatrikulierte einschl. Studienfachwechsler ohne Anrechnung vorheriger Studienleistungen

(\*\*) einschl. beurlaubte Studierende

Quelle: Statistik des VRZ der Universität - GH Paderborn

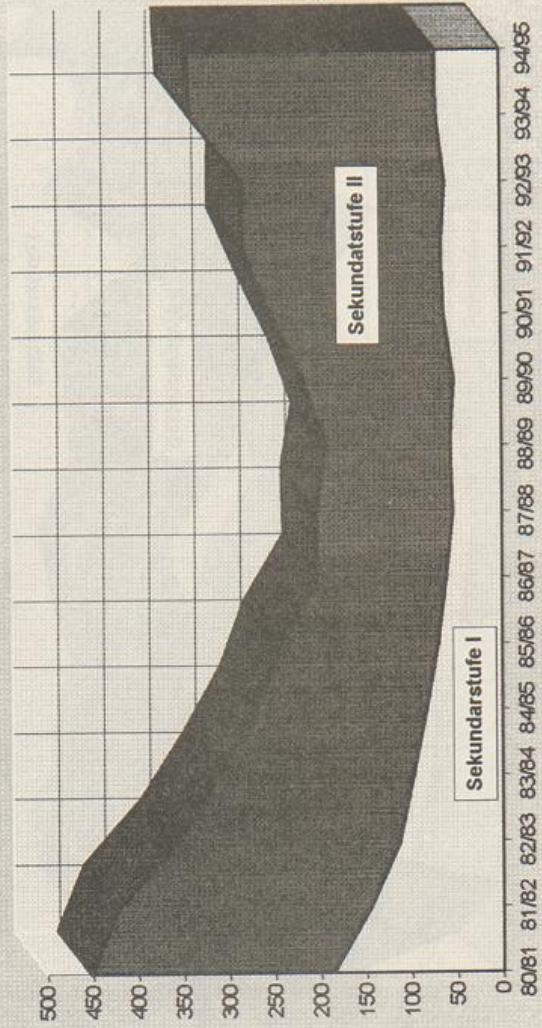
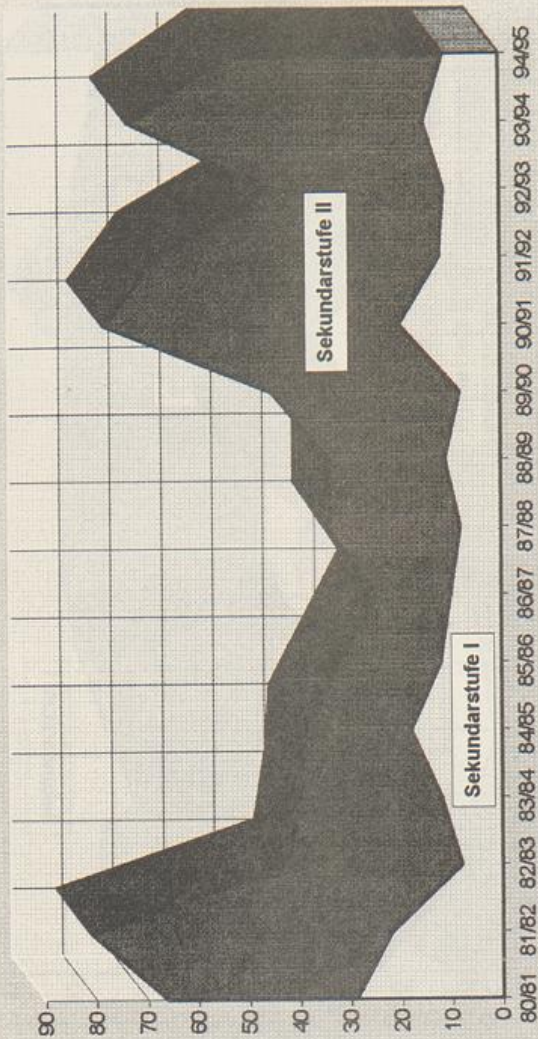

# Lehramtsstudienfach Geschichte

Verteilung zum WS 1994/95

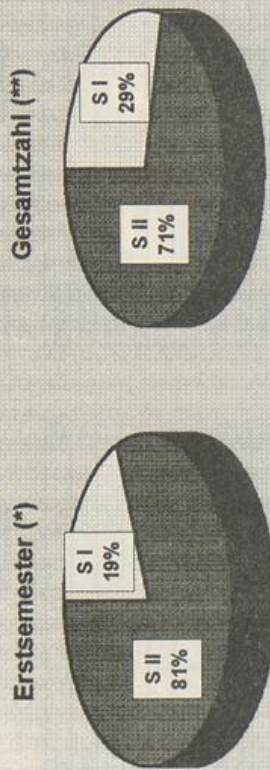

Die Zahlen der Lehramts-Studienfächer sind nur untereinander und nicht mit den anderen Statistiken vergleichbar, da es sich hier nicht um Kopffzahlen handelt (pro Person wird - je nach Schulstufe - mehr als ein Fach belegt):

LP = Summe 1. - 3. Fach      S I/S II = Summe 1. und 2. Fach

Erstsemester (*)				Gesamtzahl (**)					
WS	LP	S I	S II	Summe	WS	LP	S I	S II	Summe
80/81		24	19	43	80/81		139	144	283
81/82		15	54	69	81/82		126	200	326
82/83		5	23	28	82/83		107	201	308
83/84		8	17	25	83/84		92	180	272
84/85		7	14	21	84/85		71	156	227
85/86		10	12	22	85/86		53	132	185
86/87		7	12	19	86/87		44	123	167
87/88		5	21	26	87/88		43	130	173
88/89		10	23	33	88/89		42	125	167
89/90		9	25	34	89/90		47	126	173
90/91		9	33	42	90/91		46	147	193
91/92		21	30	51	91/92		56	153	209
92/93		6	18	24	92/93		53	144	197
93/94		15	25	40	93/94		64	164	228
94/95		7	30	37	94/95		71	176	247

Legende: LP S I S II

(\*) Neumatrikulierte einschl. Studienfachwechsler ohne Anrechnung vorheriger Studienleistungen  
 (\*\*) einschl. beurlaubte Studierende

Quelle: Statistik des VRZ der Universität - GH Paderborn

Entwicklung der Erstsemester (\*) WS 1980/81 - 1994/95

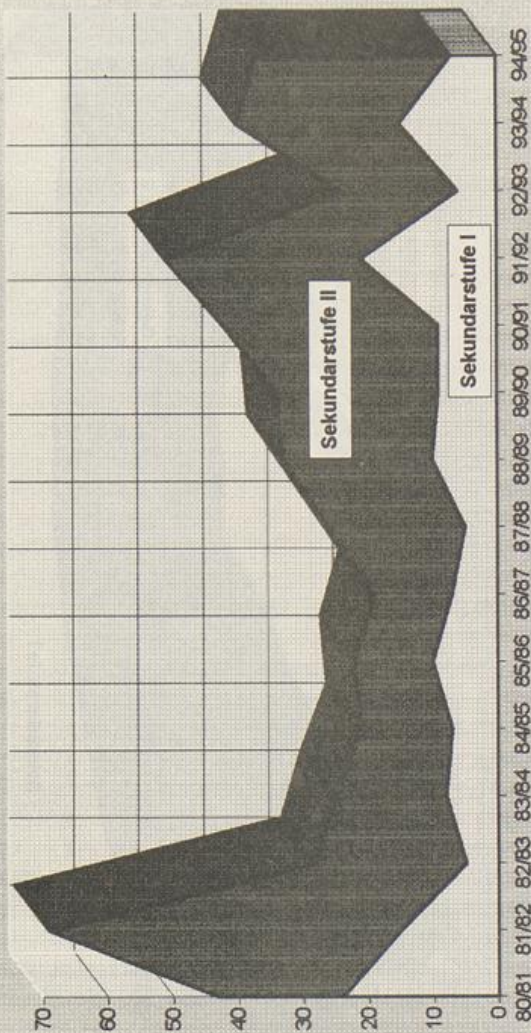

Entwicklung der Gesamtzahl (\*\*) WS 1980/81 - 1994/95

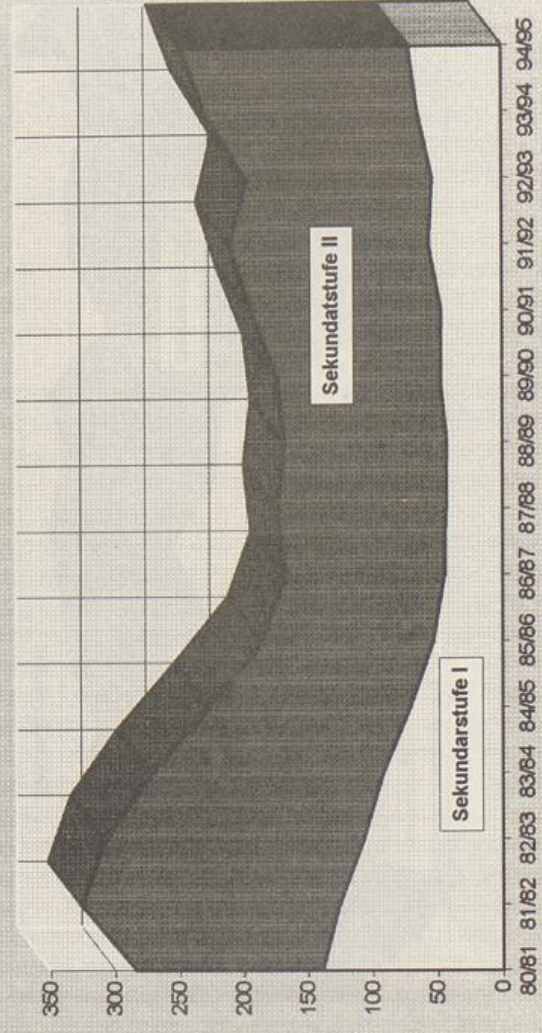

# Lehramtsstudienfach Kunst

Verteilung zum WS 1994/95

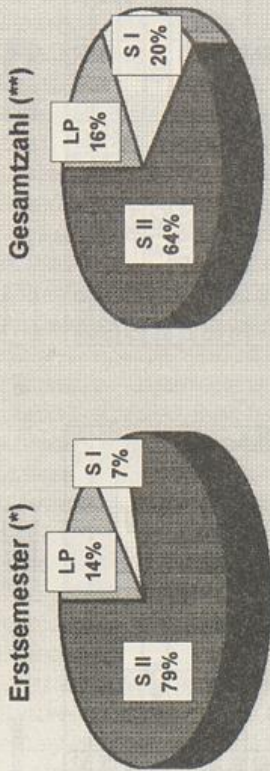

Die Zahlen der Lehramts-Studienfächer sind nur untereinander und nicht mit den anderen Statistiken vergleichbar, da es sich hier nicht um Kopffzahlen handelt (pro Person wird - je nach Schulstufe - mehr als ein Fach belegt):

LP = Summe 1. - 3. Fach      S I/S II = Summe 1. und 2. Fach

Erstsemester (\*)

WS	LP	S I	S II	Summe
80/81	16	11	27	
81/82	11	14	12	37
82/83	14	9	13	36
83/84	3	2	20	25
84/85	1	16	4	21
85/86	2	6		8
86/87	3	11		14
87/88	6	12		18
88/89	8	4	13	25
89/90	9	6	14	29
90/91	12	6	27	45
91/92	5	6	30	41
92/93	4	9	17	30
93/94	4	2	19	25
94/95	4	2	22	28

Gesamtzahl (\*\*)

WS	LP	S I	S II	Summe
80/81	123	97		220
81/82	51	133	99	283
82/83	59	126	103	288
83/84	48	93	121	262
84/85	42	85	99	226
85/86	30	76	78	184
86/87	24	75	69	168
87/88	19	74	45	138
88/89	27	67	61	155
89/90	35	66	74	175
90/91	45	63	97	205
91/92	50	63	123	236
92/93	52	63	145	260
93/94	46	55	154	255
94/95	42	50	164	256

Legende: LP      S I      S II

(\*) Neumatrikulierte einschl. Studienfachwechsler ohne Anrechnung vorheriger Studienleistungen  
 (\*\*) einschl. beurteilte Studierende

Quelle: Statistik des VRZ der Universität - GH Paderborn

Entwicklung der Erstsemester (\*) WS 1980/81 - 1994/95

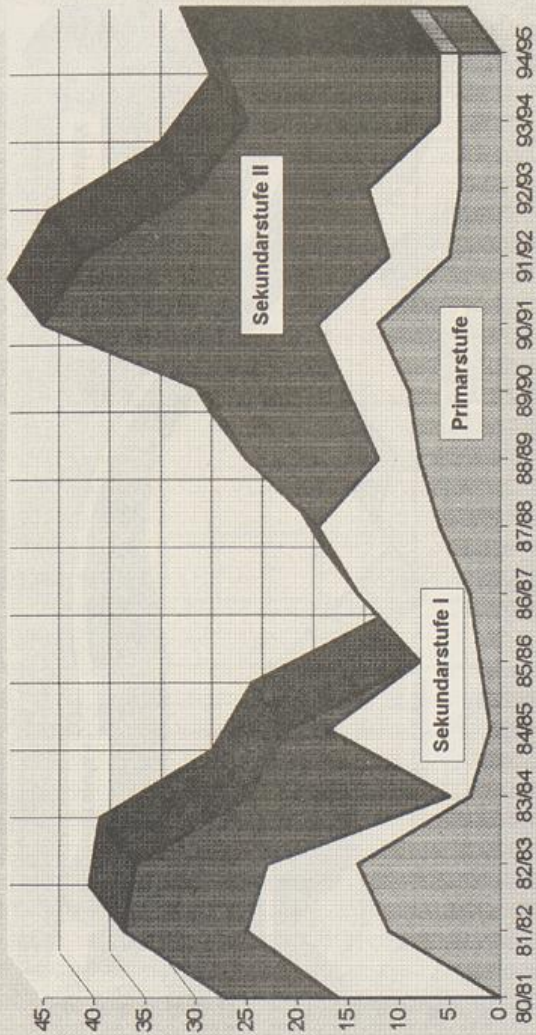

Entwicklung der Gesamtzahl (\*\*) WS 1980/81 - 1994/95

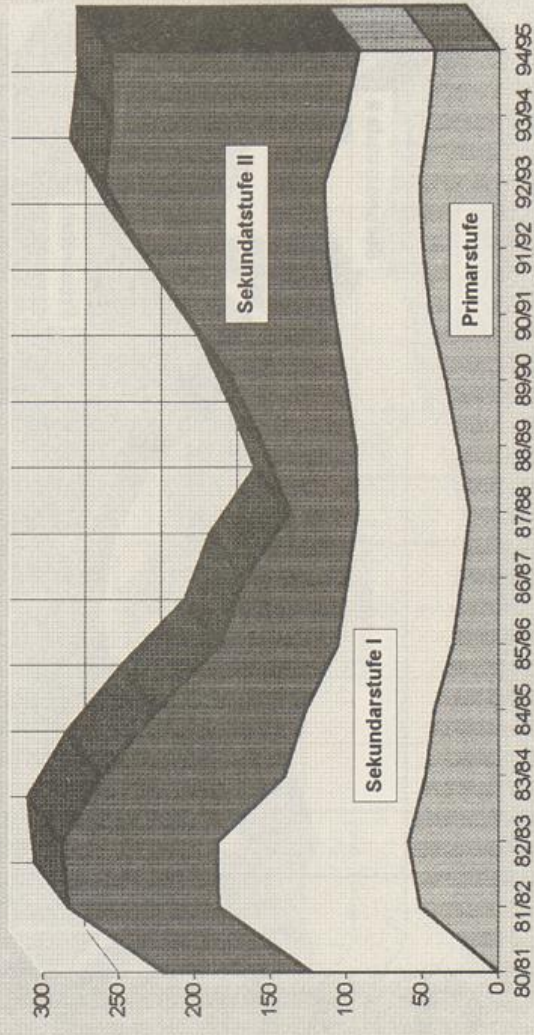



# Lehramtsstudienfach Mathematik

Verteilung zum WS 1994/95

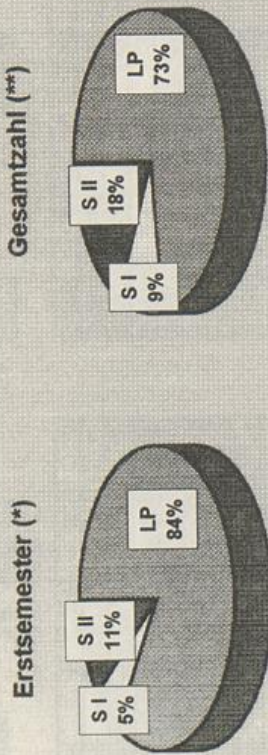

Die Zahlen der Lehramts-Studienfächer sind nur untereinander und nicht mit den anderen Statistiken vergleichbar, da es sich hier nicht um Kopfkahlen handelt (pro Person wird - je nach Schulstufe - mehr als ein Fach belegt):

LP = Summe 1. - 3. Fach      S I/S II = Summe 1. und 2. Fach

Erstsemester (\*)

WS	LP	S I	S II	Summe
80/81	32	18	32	82
81/82	96	28	38	162
82/83	41	9	17	67
83/84	40	6	17	63
84/85	41	3	19	63
85/86	31	5	15	51
86/87	48	3	10	61
87/88	69	10	15	94
88/89	103	7	30	140
89/90	165	10	44	219
90/91	235	22	49	306
91/92	161	27	66	254
92/93	196	22	42	260
93/94	264	19	57	340
94/95	344	22	43	409

Gesamtzahl (\*\*)

WS	LP	S I	S II	Summe
80/81	99	158	137	394
81/82	163	131	156	450
82/83	193	114	121	428
83/84	213	102	121	436
84/85	233	79	128	440
85/86	201	71	115	387
86/87	195	52	98	345
87/88	223	58	93	374
88/89	313	62	136	510
89/90	459	57	161	677
90/91	674	79	181	934
91/92	780	101	224	1105
92/93	884	118	228	1230
93/94	1024	129	266	1419
94/95	1175	151	288	1614

Legende: LP S I S II

(\*) Neumatrikulierte einschli. Studienfachwechsler ohne Anrechnung vorheriger Studienleistungen  
 (\*\*) einschli. beurlaubte Studierende

Quelle: Statistik des VRZ der Universität - GH Paderborn

Entwicklung der Erstsemester (\*) WS 1980/81 - 1994/95

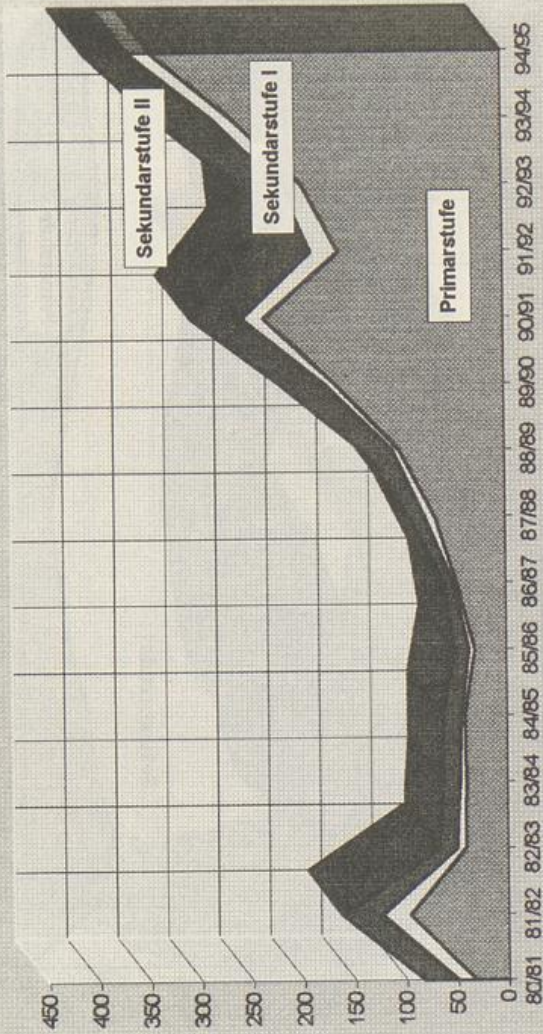

Entwicklung der Gesamtzahl (\*\*) WS 1980/81 - 1994/95

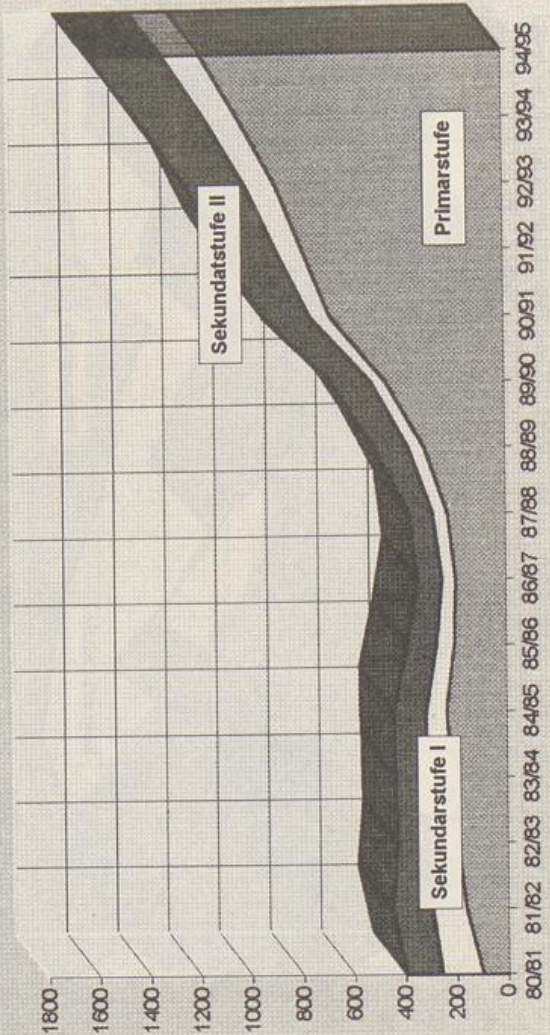

# Lehramtsstudienfach Musikpädagogik

Verteilung zum WS 1994/95

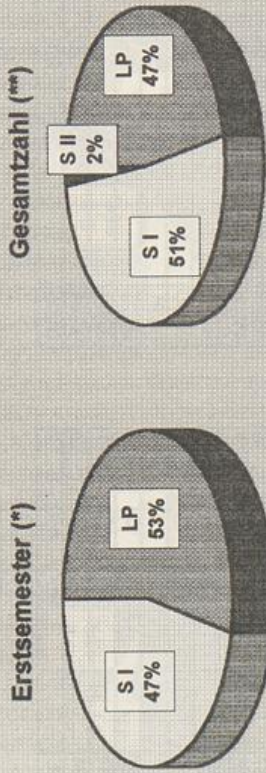

Die Zahlen der Lehramts-Studienfächer sind nur untereinander und nicht mit den anderen Statistiken vergleichbar, da es sich hier nicht um Kopffzahlen handelt (pro Person wird - je nach Schulstufe - mehr als ein Fach belegt):

LP = Summe 1. - 3. Fach S I/S II = Summe 1. und 2. Fach

Erstsemester (\*)

WS	LP	SI	S II	Summe
80/81	4	11	17	32
81/82	6	15	21	42
82/83	3	12	16	31
83/84	2	11	3	16
84/85	5	16	21	42
85/86	1	13	14	28
86/87	3	5	8	16
87/88	6	7	13	26
88/89	7	4	11	22
89/90	6	11	17	34
90/91	11	13	24	48
91/92	13	7	20	40
92/93	2	8	10	20
93/94	4	3	7	14
94/95	8	7	15	30

Gesamtzahl (\*\*)

WS	LP	SI	S II	Summe
80/81	14	59	51	124
81/82	19	65	77	161
82/83	20	54	67	141
83/84	14	71	60	145
84/85	17	64	53	134
85/86	13	73	53	139
86/87	13	64	40	117
87/88	17	74	32	123
88/89	26	77	15	118
89/90	35	78	10	123
90/91	37	83	6	126
91/92	51	71	4	126
92/93	44	62	2	108
93/94	43	56	2	101
94/95	47	51	2	100

Legende:



(\*) Neumatrikulierte einschl. Studienfachwechsler ohne Anrechnung vorheriger Studienleistungen

(\*\*) einschl. beurlaubte Studierende

Quelle: Statistik des VRZ der Universität - GH Paderborn

Entwicklung der Erstsemester (\*) WS 1980/81 - 1994/95

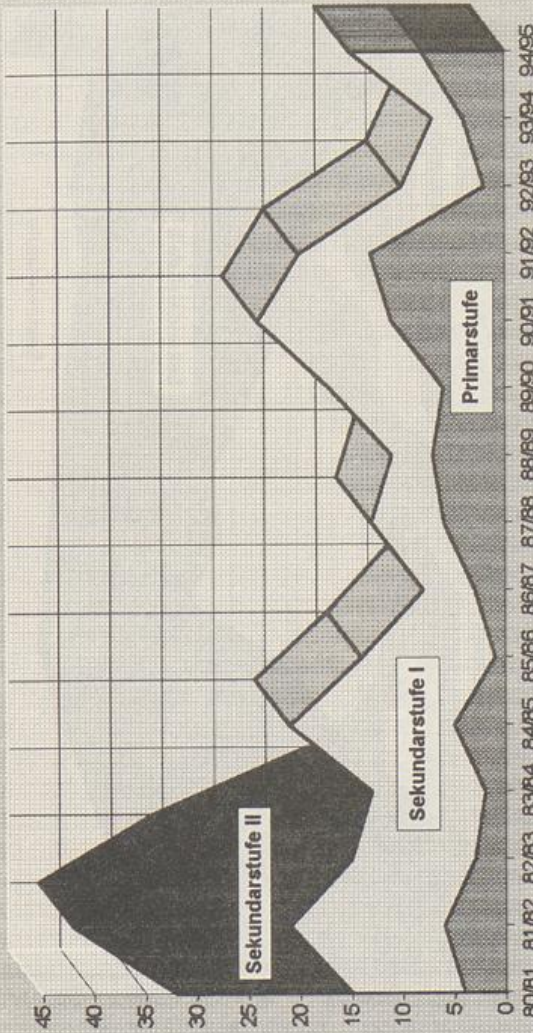

Entwicklung der Gesamtzahl (\*\*) WS 1980/81 - 1994/95

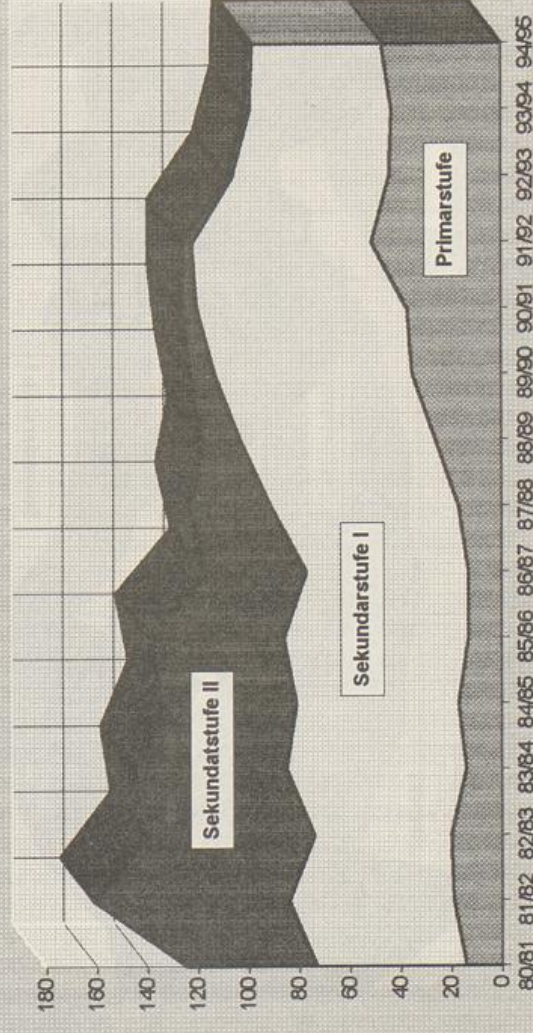

# Lehramtsstudienfach Physik

Verteilung zum WS 1994/95

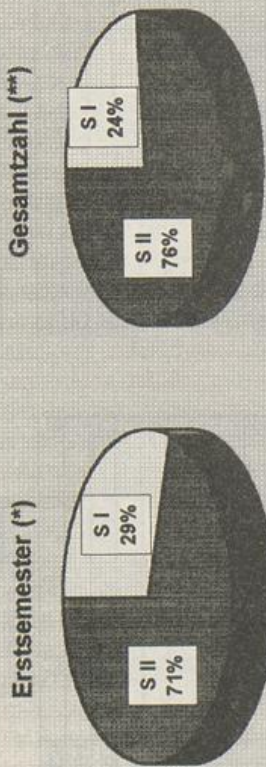

Die Zahlen der Lehramts-Studienfächer sind nur untereinander und nicht mit den anderen Statistiken vergleichbar, da es sich hier nicht um Kopfzahlen handelt (pro Person wird - je nach Schulstufe - mehr als ein Fach belegt):

LP = Summe 1. - 3. Fach      S I/S II = Summe 1. und 2. Fach

Erstsemester (\*)

WS	LP	S I	S II	Summe
80/81	8	15	23	
81/82	7	22	29	
82/83	3	8	11	
83/84	1	4	5	
84/85	1	10	11	
85/86	1	1	2	
86/87	1	5	6	
87/88	4	3	7	
88/89	5	10	15	
89/90	5	15	20	
90/91	3	14	17	
91/92	4	14	18	
92/93	1	10	11	
93/94	6	17	23	
94/95	5	12	17	

Gesamtzahl (\*\*)

WS	LP	S I	S II	Summe
80/81		41	97	138
81/82		37	102	139
82/83		32	84	116
83/84		25	68	93
84/85		17	60	77
85/86		11	35	46
86/87		13	43	56
87/88		15	39	54
88/89		17	47	64
89/90		19	54	73
90/91		22	55	77
91/92		25	61	86
92/93		21	67	88
93/94		25	82	107
94/95		28	90	118

Legende: LP S I S II

(\*) Neumatrikulierte einschl. Studienfachwechsler ohne Anrechnung vorheriger Studienleistungen

(\*\*) einschl. beurlaubte Studierende

Quelle: Statistik des VRZ der Universität - GH Paderborn

Entwicklung der Erstsemester (\*) WS 1980/81 - 1994/95

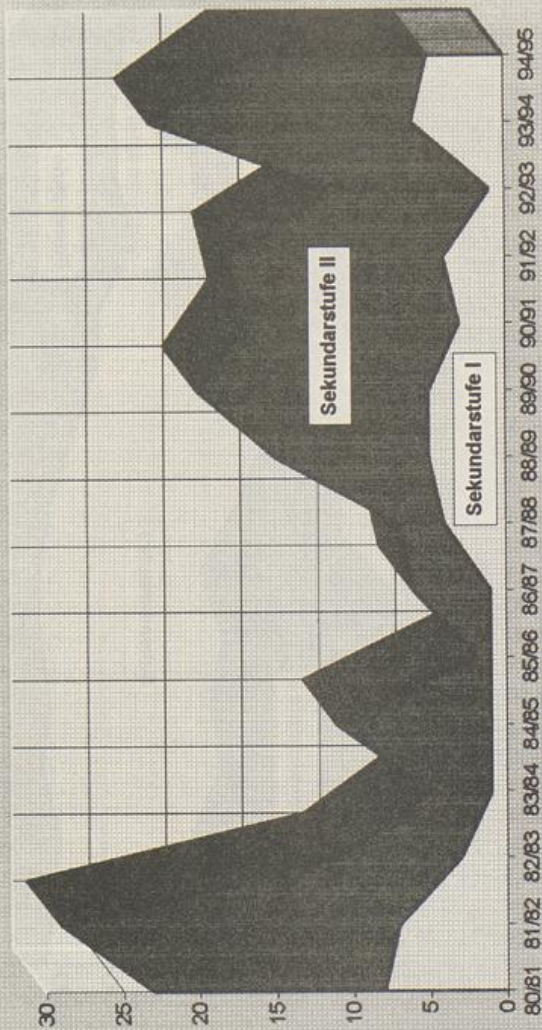

Entwicklung der Gesamtzahl (\*\*) WS 1980/81 - 1994/95

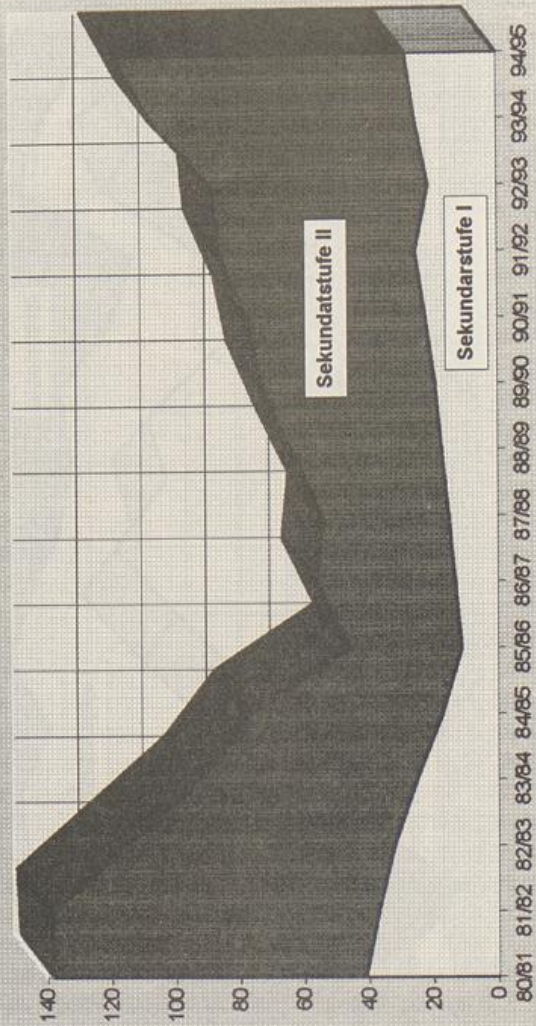

# Lehramtsstudienfach ev. Religionslehre

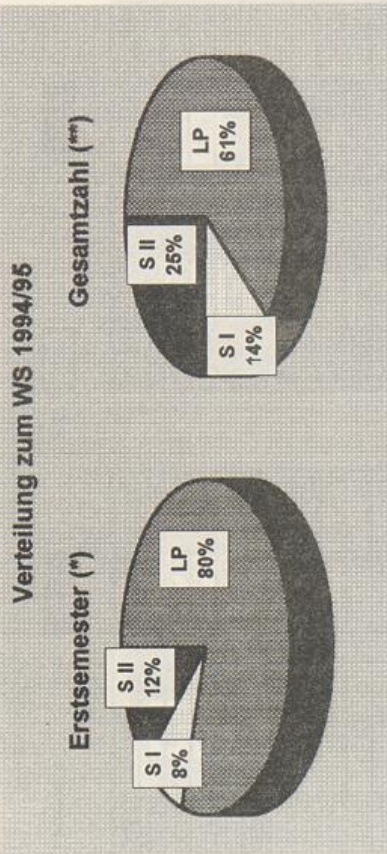

Die Zahlen der Lehramts-Studienfächer sind nur untereinander und nicht mit den anderen Statistiken vergleichbar, da es sich hier nicht um Kopffzahlen handelt (pro Person wird - je nach Schulstufe - mehr als ein Fach belegt):

LP = Summe 1. - 3. Fach      S I/S II = Summe 1. und 2. Fach

Erstsemester (\*)

WS	LP	S I	S II	Summe
80/81	2	11	7	20
81/82	4	10	11	25
82/83	2	2	12	16
83/84	4	1	12	17
84/85	1	4	6	11
85/86	1	3	5	9
86/87	3	2	2	7
87/88	6	4	4	14
88/89	5	1	3	9
89/90	9	5	5	19
90/91	10	4	9	23
91/92	17	3	8	28
92/93	18	4	5	27
93/94	22	2	7	31
94/95	39	4	6	49

Gesamtzahl (\*\*)

WS	LP	S I	S II	Summe
80/81	18	44	80	142
81/82	16	45	69	130
82/83	16	40	63	119
83/84	19	31	66	116
84/85	15	24	60	99
85/86	15	23	57	95
86/87	12	20	52	84
87/88	12	25	44	81
88/89	16	20	45	81
89/90	24	21	39	84
90/91	31	20	48	99
91/92	49	22	43	114
92/93	66	22	39	127
93/94	72	19	44	135
94/95	103	24	42	169

Legende: LP (schwarz) S I (weiß) S II (grau)

(\*) Neumatrikulierte einschl. Studienfachwechsler ohne Anrechnung vorheriger Studienleistungen

(\*\*) einschl. beurlaubte Studierende

Quelle: Statistik des VRZ der Universität - GH Paderborn

Entwicklung der Erstsemester (\*) WS 1980/81 - 1994/95

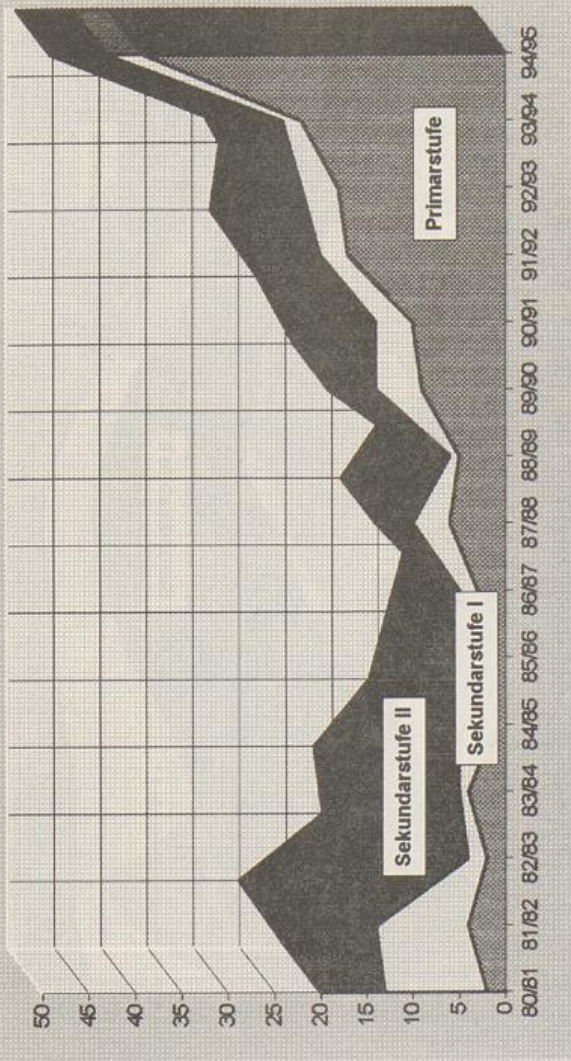

Entwicklung der Gesamtzahl (\*\*) WS 1980/81 - 1994/95

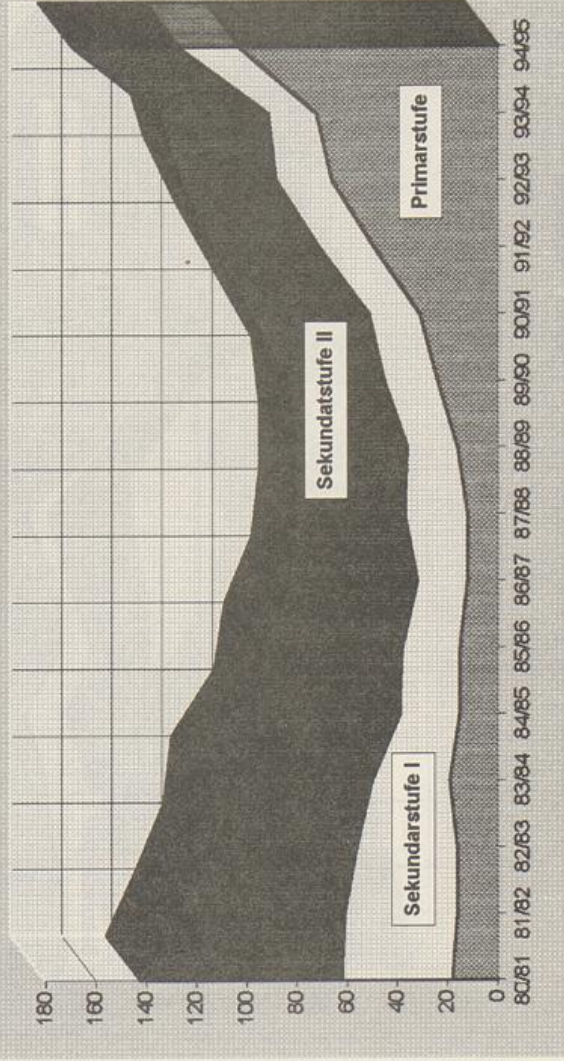

# Lehramtsstudienfach rk. Religionslehre

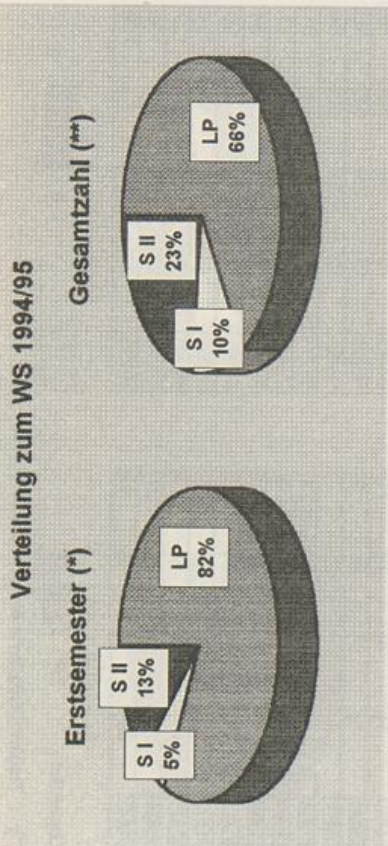

Die Zahlen der Lehramts-Studienfächer sind nur untereinander und nicht mit den anderen Statistiken vergleichbar, da es sich hier nicht um Kopfzahlen handelt (pro Person wird - je nach Schulstufe - mehr als ein Fach belegt):

LP = Summe 1. - 3. Fach      S I/S II = Summe 1. und 2. Fach

Erstsemester (*)				Gesamtzahl (**)					
WS	LP	S I	S II	Summe	WS	LP	S I	S II	Summe
80/81	14	35	28	77	80/81	81	199	216	496
81/82	14	27	50	91	81/82	61	173	218	452
82/83	11	13	33	57	82/83	65	152	203	420
83/84	9	11	24	44	83/84	64	128	203	395
84/85	4	11	12	27	84/85	49	116	184	349
85/86	13	8	6	27	85/86	42	79	160	281
86/87	12	3	8	23	86/87	36	65	151	251
87/88	4	6	13	23	87/88	27	56	130	213
88/89	23	3	11	37	88/89	49	54	118	221
89/90	34	2	9	45	89/90	83	45	110	238
90/91	53	5	21	79	90/91	133	52	105	290
91/92	43	11	12	66	91/92	161	53	96	312
92/93	52	7	16	75	92/93	207	53	101	361
93/94	61	3	16	80	93/94	234	46	107	387
94/95	90	6	14	110	94/95	294	46	104	444

Legende: LP S I S II

(\*) Neumatrikulierte einschl. Studienfachwechsler ohne Anrechnung vorheriger Studienleistungen

(\*\*) einschl. beurlaubte Studierende

Quelle: Statistik des VRZ der Universität - GH Paderborn

Entwicklung der Erstsemester (\*) WS 1980/81 - 1994/95

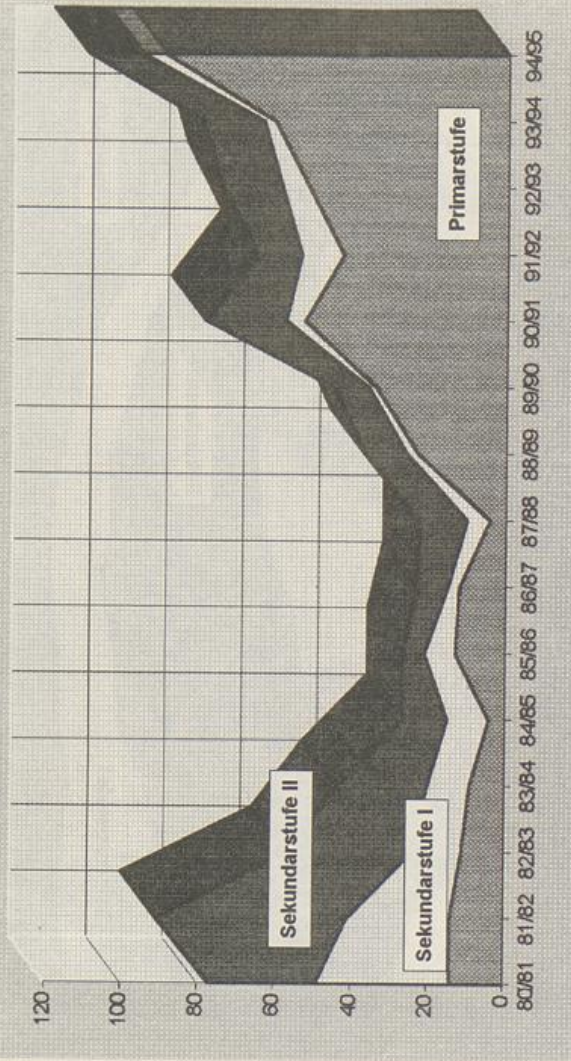

Entwicklung der Gesamtzahl (\*\*\*) WS 1980/81 - 1994/95

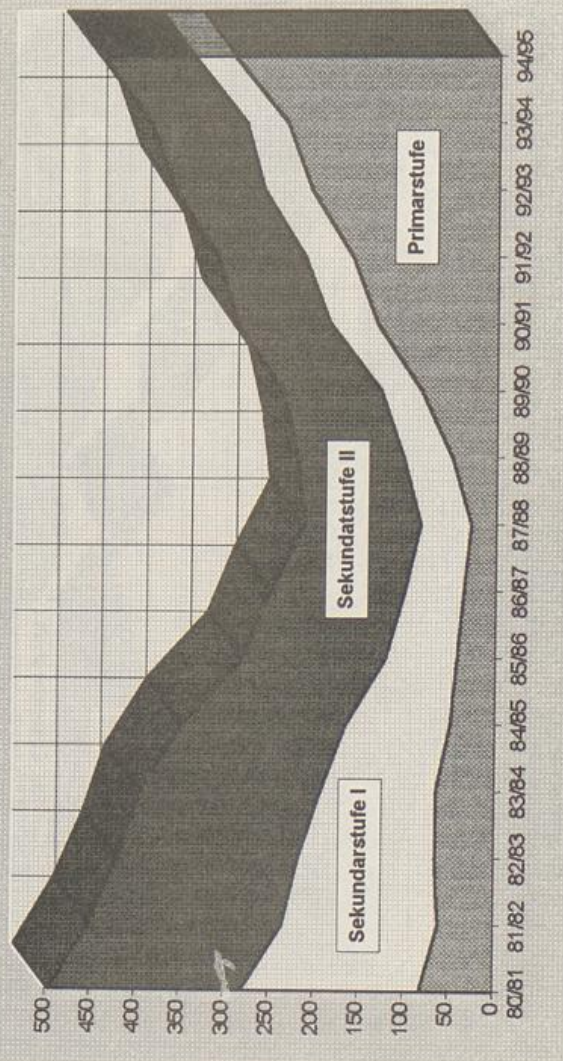

# LA-Studienfächer Romanische Sprachen Französisch und Spanisch

Verteilung zum WS 1994/95

Erstsemester (\*)

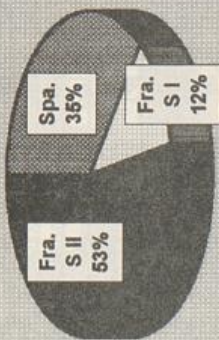

Gesamtzahl (\*\*)

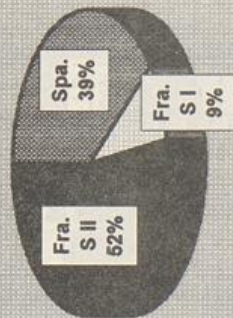

Die Zahlen der Lehramts-Studienfächer sind nur untereinander und nicht mit den anderen Statistiken vergleichbar, da es sich hier nicht um Kopfzahlen handelt (pro Person wird - je nach Schulstufe - mehr als ein Fach belegt):

LP = Summe 1.-3. Fach      S I/S II = Summe 1. und 2. Fach

Erstsemester (\*)

WS	Spa-nisch		Französisch		Summe
	S I	S II	S I	S II	
80/81	11	18	29	29	58
81/82	7	10	23	40	67
82/83	12	2	16	30	42
83/84	5	5	13	23	38
84/85	8	4	8	20	28
85/86	9	3	3	15	24
86/87	7	3	9	19	26
87/88	9	4	8	21	32
88/89	10	4	12	26	36
89/90	9	5	18	32	41
90/91	15	4	29	48	63
91/92	17	7	19	43	60
92/93	9	4	19	32	41
93/94	13	4	17	34	47
94/95	12	4	18	34	46

Gesamtzahl (\*\*)

WS	Spa-nisch		Französisch		Summe
	S I	S II	S I	S II	
80/81	5	35	118	158	
81/82	7	36	129	172	
82/83	22	31	106	159	
83/84	26	33	105	164	
84/85	29	24	77	130	
85/86	28	23	63	114	
86/87	30	15	60	105	
87/88	42	6	66	114	
88/89	39	16	57	112	
89/90	46	19	68	133	
90/91	52	15	77	144	
91/92	58	19	75	152	
92/93	60	11	86	157	
93/94	70	15	93	178	
94/95	73	16	98	187	

Legende: LP S I S II

(\*) Neumatrikulierte einschl. Studienfachwechsler ohne Anrechnung vorheriger Studienleistungen

(\*\*) einschl. beurteilte Studierende

Quelle: Statistik des VRZ der Universität - GH Paderborn

Entwicklung der Erstsemester (\*) WS 1980/81 - 1994/95

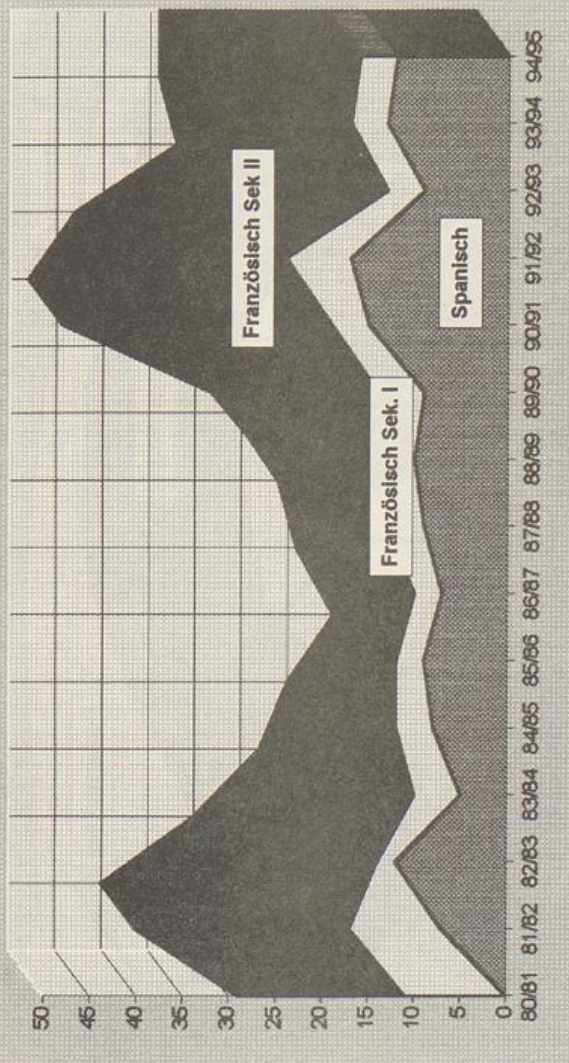

Entwicklung der Gesamtzahl (\*\*) WS 1980/81 - 1994/95

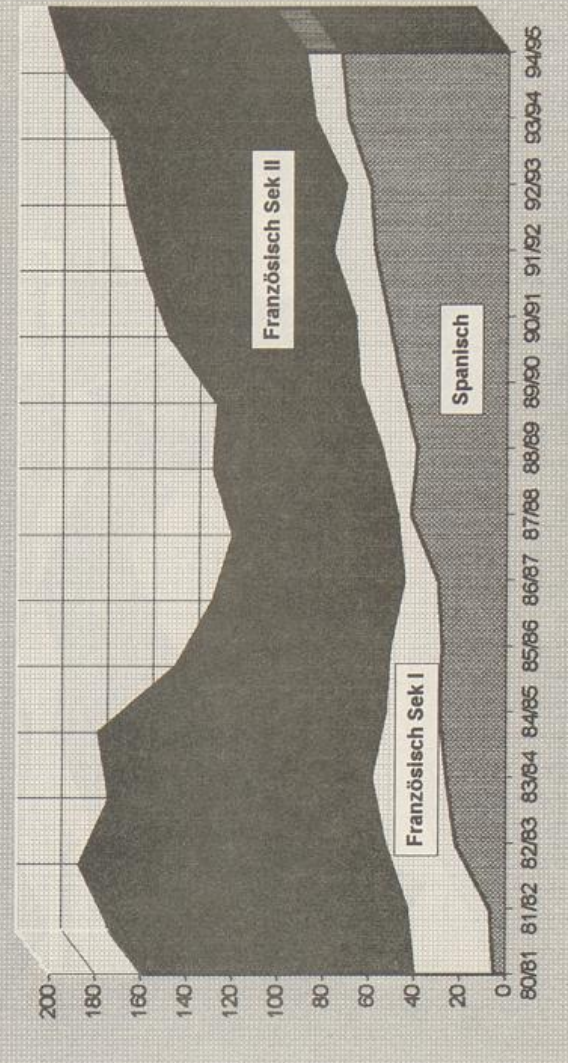

# Lehramtsstudienfach Sport

Verteilung zum WS 1994/95

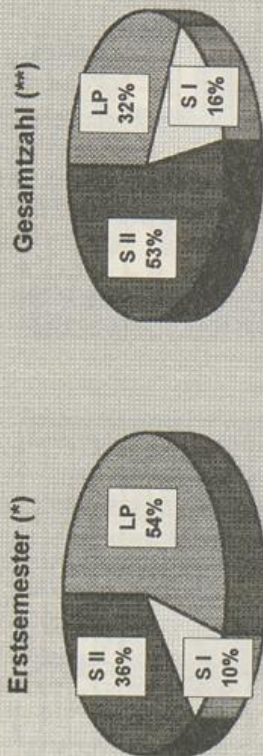

Die Zahlen der Lehramts-Studienfächer sind nur untereinander und nicht mit den anderen Statistiken vergleichbar, da es sich hier nicht um Kopffzahlen handelt (pro Person wird - je nach Schulstufe - mehr als ein Fach belegt):

LP = Summe 1. - 3. Fach      S I / S II = Summe 1. und 2. Fach

Erstsemester (\*)

WS	LP	S I	S II	Summe
80/81	17	42	59	
81/82	7	31	28	66
82/83	2	12	30	44
83/84	3	10	25	36
84/85	4	4	18	26
85/86	1	9	9	19
86/87	4	1	9	14
87/88	4	6	14	24
88/89	8	7	18	33
89/90	10	4	14	28
90/91	35	6	35	76
91/92	17	14	34	65
92/93	15	9	29	53
93/94	22	4	39	65
94/95	42	8	28	78

Gesamtzahl (\*\*)

WS	LP	S I	S II	Summe
80/81		237	215	452
81/82	40	240	224	504
82/83	36	220	232	488
83/84	33	197	235	465
84/85	26	153	207	386
85/86	22	122	150	294
86/87	21	88	168	277
87/88	26	70	163	259
88/89	38	65	160	263
89/90	47	54	160	261
90/91	81	53	173	307
91/92	96	64	182	342
92/93	94	71	189	354
93/94	109	62	205	376
94/95	129	64	216	409

Legende: LP S I S II

(\*) Neumatrikulierte einschl. Studienfachwechsler ohne Anrechnung vorheriger Studienleistungen

(\*\*) einschl. beurlaubte Studierende

Quelle: Statistik des VRZ der Universität - GH Paderborn

Entwicklung der Erstsemester (\*) WS 1980/81 - 1994/95

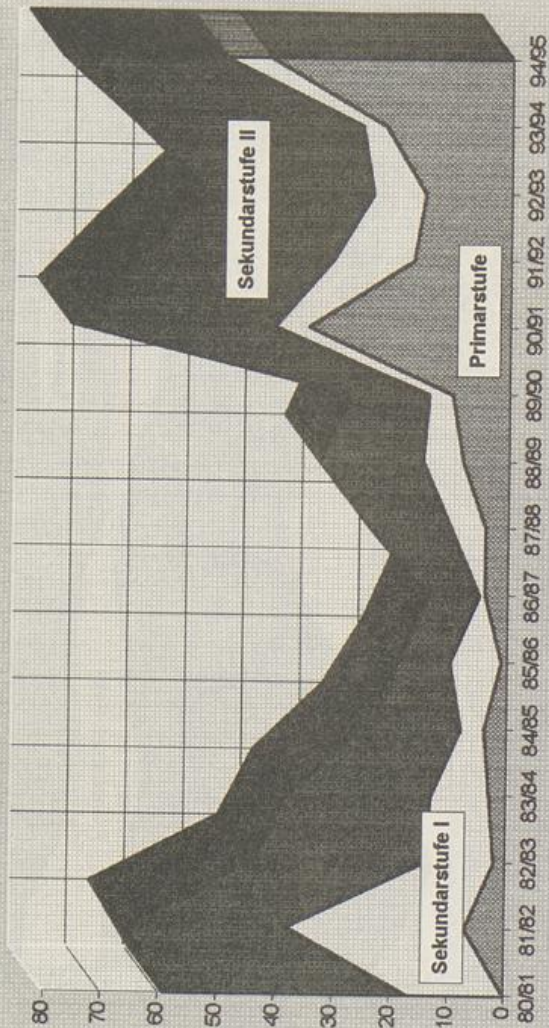

Entwicklung der Gesamtzahl (\*\*) WS 1980/81 - 1994/95

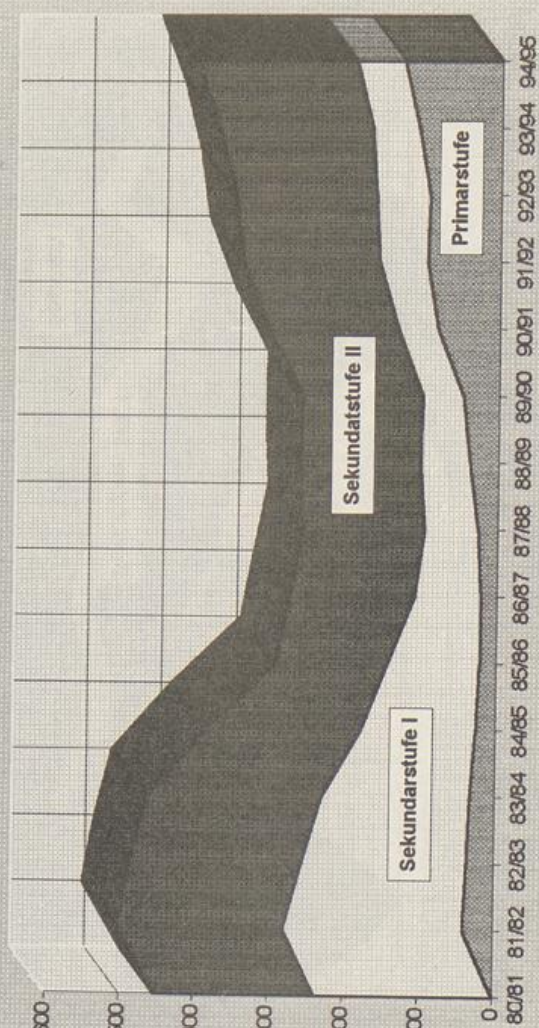

# Lehramtsstudienfach Textilgestaltung

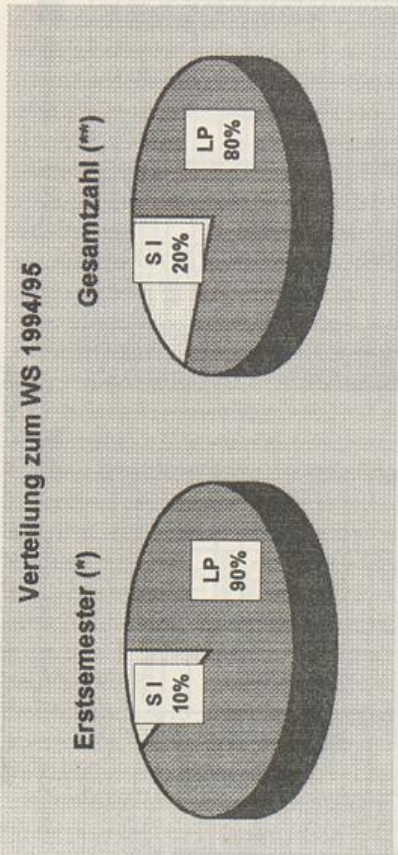

Die Zahlen der Lehramts-Studienfächer sind nur untereinander und nicht mit den anderen Statistiken vergleichbar, da es sich hier nicht um Kopfzahlen handelt (pro Person wird - je nach Schulstufe - mehr als ein Fach belegt):

LP = Summe 1. - 3. Fach      S I/S II = Summe 1. und 2. Fach

WS	Erstsemester (*)			Gesamtzahl (**)		
	LP	SI	S II	LP	SI	S II
80/81	1	37	36	1	156	157
81/82	13	30	43	14	154	168
82/83	12	18	30	34	155	189
83/84	15	15	30	47	134	181
84/85	12	16	28	53	112	165
85/86	11	10	21	51	81	132
86/87	8	7	15	49	60	109
87/88	12	4	16	47	59	106
88/89	16	8	24	61	57	118
89/90	25	4	29	69	49	118
90/91	22	9	31	90	54	144
91/92	27	2	29	106	47	153
92/93	31	5	36	123	46	169
93/94	42	5	47	152	44	196
94/95	36	4	40	166	41	207

**Legende:** LP SI S II

(\*) Neumatrikulierte einschl. Studienfachwechsler ohne Anrechnung vorheriger Studienleistungen  
 (\*\*) einschl. beurlaubte Studierende

Quelle: Statistik des VRZ der Universität - GH Paderborn

Entwicklung der Erstsemester (\*) WS 1980/81 - 1994/95

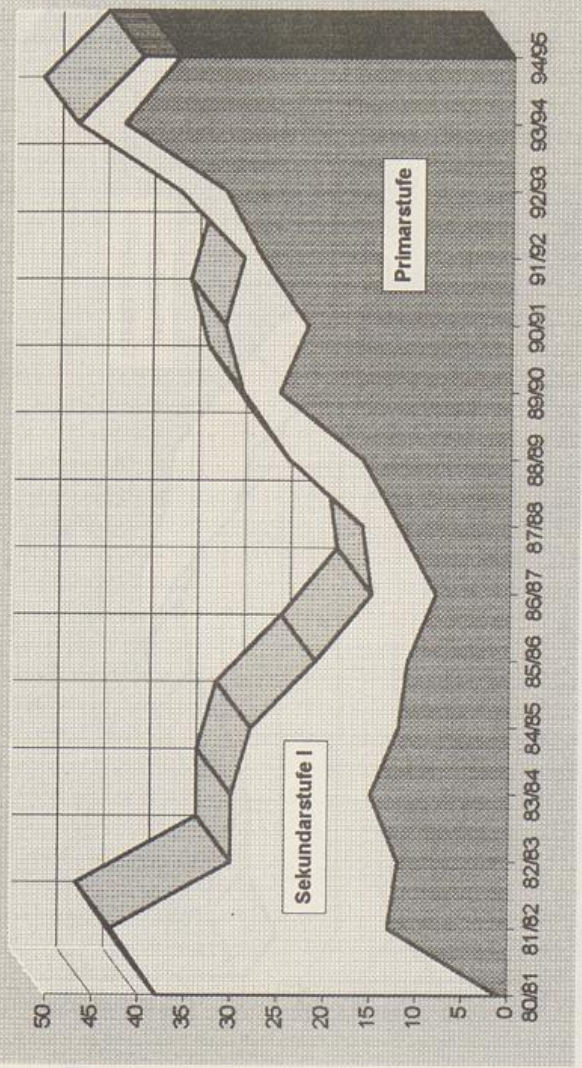

Entwicklung der Gesamtzahl (\*\*) WS 1980/81 - 1994/95

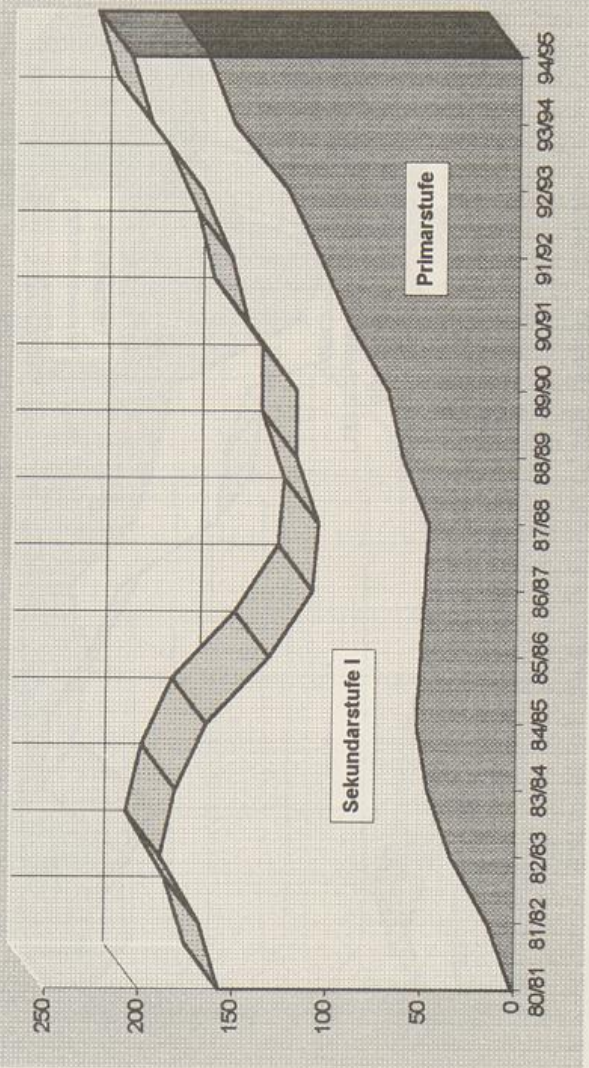



# LA-Fächer Wirtschaftswissenschaften

Verteilung zum WS 1994/95

Erstsemester (\*)

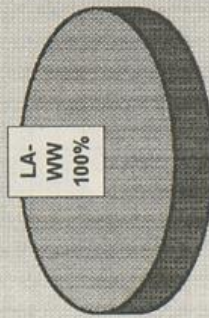

Gesamtzahl (\*\*)

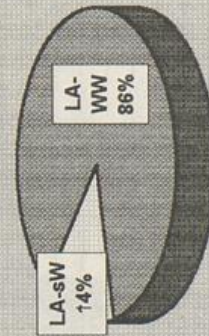

Die Zahlen der Lehramts-Studienfächer sind nur untereinander und nicht mit den anderen Statistiken vergleichbar, da es sich hier nicht um Kopfzahlen handelt (pro Person wird - je nach Schulstufe - mehr als ein Fach belegt):

LP = Summe 1. - 3. Fach

S / S II = Summe 1. und 2. Fach

Erstsemester (\*)

WS	Wlwi bf	Wlwi spez.	Summe
80/81	19		19
81/82	17		17
82/83	26		26
83/84	5		5
84/85	7		7
85/86	17		17
86/87	12	13	25
87/88	29	21	50
88/89	34	18	52
89/90	38	20	58
90/91	71	35	106
91/92	80	18	98
92/93	37	auslau-	37
93/94	37	fendes	37
94/95	19	Fach	19

Gesamtzahl (\*\*)

WS	Wlwi bf	Wlwi spez.	Summe
80/81	197		197
81/82	170		170
82/83	173		173
83/84	155		155
84/85	122		122
85/86	112		112
86/87	105	33	138
87/88	128	60	188
88/89	137	68	205
89/90	184	91	275
90/91	230	123	353
91/92	274	108	382
92/93	272	95	367
93/94	268	62	330
94/95	262	44	306

Legende: Wirtschaftswissen. LA-WW spezielle Wiwi LA-sW Spanisch

(\*) Neumatrikulierte einschl. Studienfachwechsler ohne Anrechnung vorheriger Studienleistungen

(\*\*) einschl. beurteilte Studierende

Quelle: Statistik des VRZ der Universität - GH Paderborn

Entwicklung der Erstsemester (\*) WS 1980/81 - 1994/95

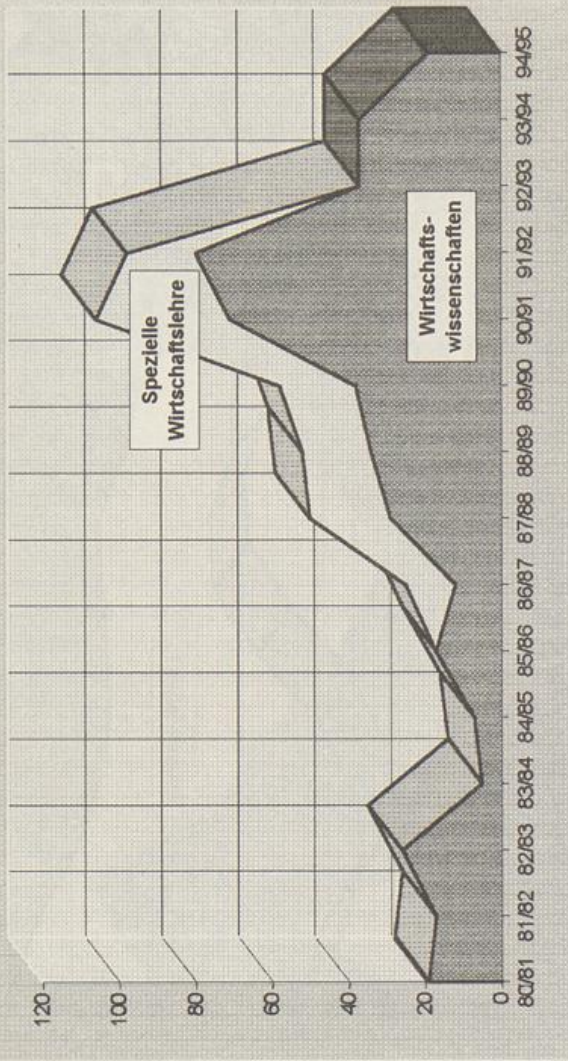

Entwicklung der Gesamtzahl (\*\*) WS 1980/81 - 1994/95

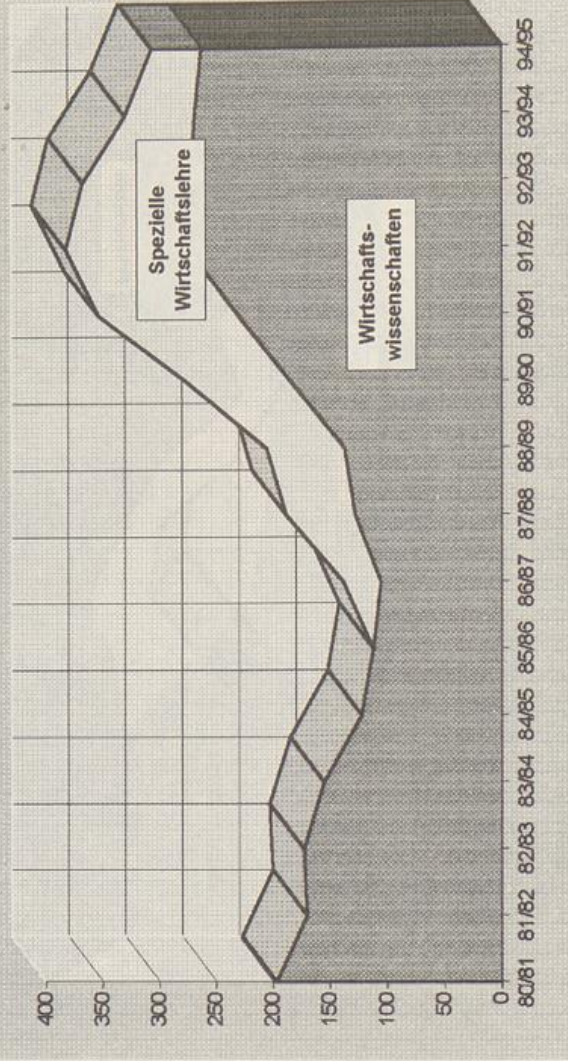

# LA-Studienfach nur mit Primarstufe Lernbereich Sachunterricht

Verteilung zum WS 1994/95

Erstsemester (\*)

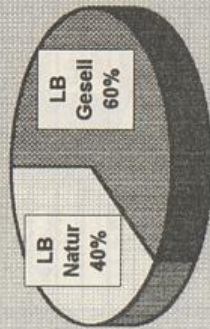

Gesamtzahl (\*\*)

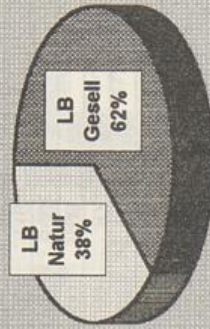

Die Zahlen der Lehramts-Studienfächer sind nur untereinander und nicht mit den anderen Statistiken vergleichbar, da es sich hier nicht um Kopfzahlen handelt (pro Person wird - je nach Schulstufe - mehr als ein Fach belegt):

LP = Summe 1. - 3. Fach      S I/S II = Summe 1. und 2. Fach

Erstsemester (\*)

WS	Lernb. Sachunterricht		Summe
	Gesellsch.	Naturwiss.	
80/81	18	6	24
81/82	23	14	37
82/83	1	2	1
83/84	5	2	7
84/85	7	8	15
85/86	6	3	9
86/87	10	13	23
87/88	16	20	36
88/89	26	17	43
89/90	47	29	76
90/91	57	48	105
91/92	36	21	57
92/93	60	31	91
93/94	76	46	122
94/95	89	59	148

Gesamtzahl (\*\*)

WS	Lernb. Sachunterricht		Summe
	Gesellsch.	Naturwiss.	
80/81	67	36	103
81/82	80	47	127
82/83	68	33	101
83/84	68	29	97
84/85	53	26	79
85/86	35	20	55
86/87	33	33	66
87/88	42	47	89
88/89	67	54	121
89/90	112	79	191
90/91	160	126	286
91/92	178	125	303
92/93	196	137	333
93/94	239	157	396
94/95	280	172	452

Legende:      Gesellschaftslehre      LB-GE      Naturwissenschaft      LB-NA

(\*) Neumatrikulierte einschl. Studienfachwechsler ohne Anrechnung vorheriger Studienleistungen

(\*\*) einschl. beurlaubte Studierende

Quelle: Statistik des VRZ der Universität - GH Paderborn

Entwicklung der Erstsemester (\*) WS 1980/81 - 1994/95

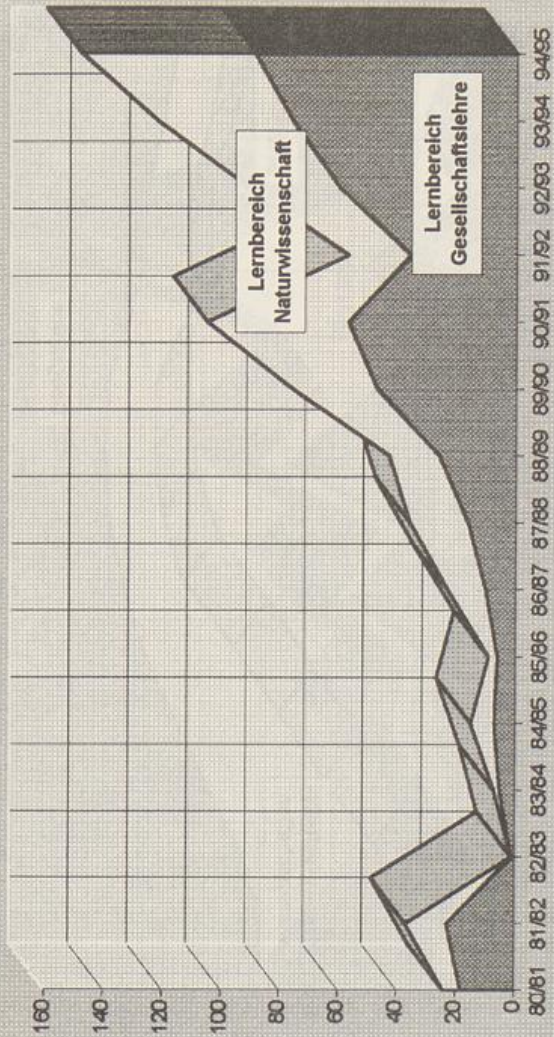

Entwicklung der Gesamtzahl (\*\*) WS 1980/81 - 1994/95

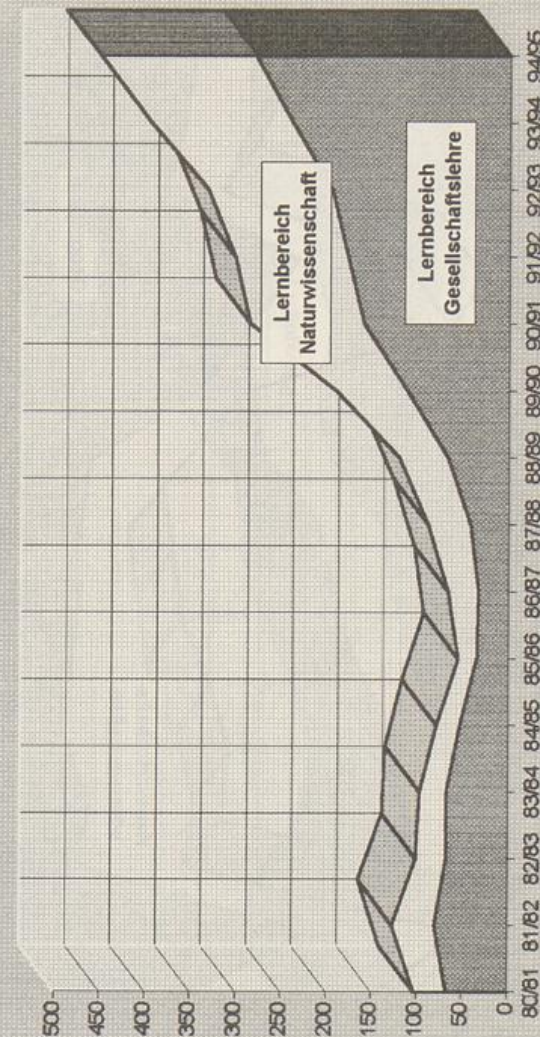

# LA-Fächer nur mit Sekundarstufe I Geographie und Hauswirtschaft

Verteilung zum WS 1994/95

Erstsemester (\*)

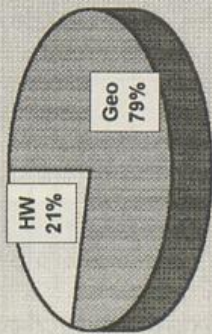

Gesamtzahl (\*\*)

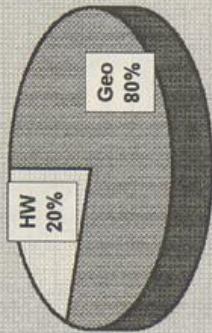

Die Zahlen der Lehramts-Studienfächer sind nur untereinander und nicht mit den anderen Statistiken vergleichbar, da es sich hier nicht um Kopfzahlen handelt (pro Person wird - je nach Schulstufe - mehr als ein Fach belegt):

LP = Summe 1. - 3. Fach

S / S II = Summe 1. und 2. Fach

Erstsemester (\*)

WS	Geo- graphie	Hauswirt- wissensch.	Summe
80/81	20	20	40
81/82	34	16	50
82/83	10	11	21
83/84	11	11	22
84/85	8	12	20
85/86	9	8	17
86/87	10	6	16
87/88	10	5	15
88/89	11	10	21
89/90	22	5	27
90/91	28	21	49
91/92	33	11	44
92/93	19	6	25
93/94	21	7	28
94/95	22	6	28

Gesamtzahl (\*\*)

WS	Geo- graphie	Hauswirt- wissensch.	Summe
80/81	205	119	324
81/82	205	107	312
82/83	188	106	294
83/84	162	94	256
84/85	138	83	221
85/86	115	71	186
86/87	100	48	148
87/88	89	42	131
88/89	87	39	126
89/90	90	36	126
90/91	106	45	151
91/92	119	35	154
92/93	120	35	155
93/94	132	36	168
94/95	142	36	178

Legende: Geographie LA-GE Hauswirtschaftswissenschaft LA-HA

(\*) Neumatrikulierte einschli. Studienfachwechsler ohne Anrechnung vorheriger Studienleistungen

(\*\*) einschli. beurlaubte Studierende

Quelle: Statistik des VRZ der Universität - GH Paderborn

Entwicklung der Erstsemester (\*) WS 1980/81 - 1994/95

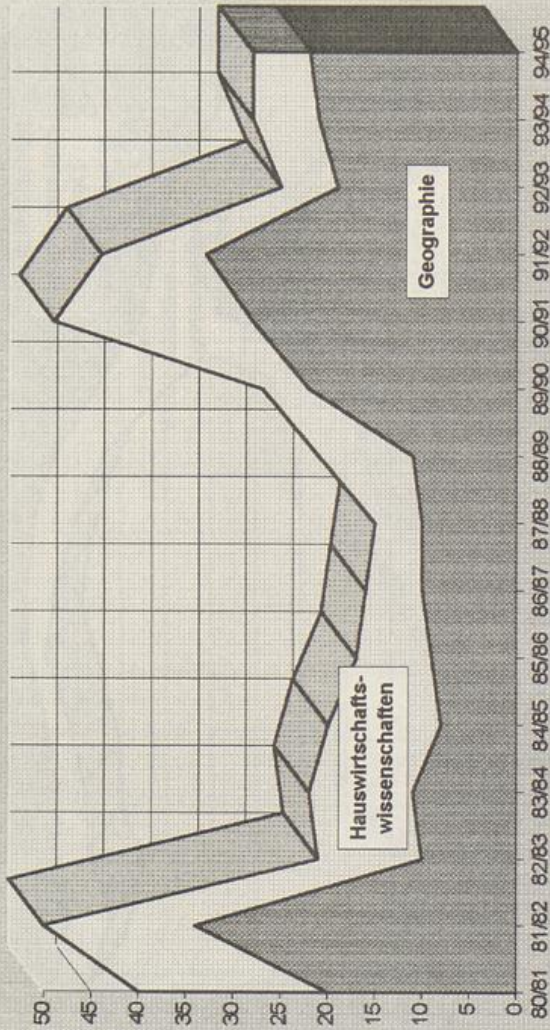

Entwicklung der Gesamtzahl (\*\*) WS 1980/81 - 1994/95

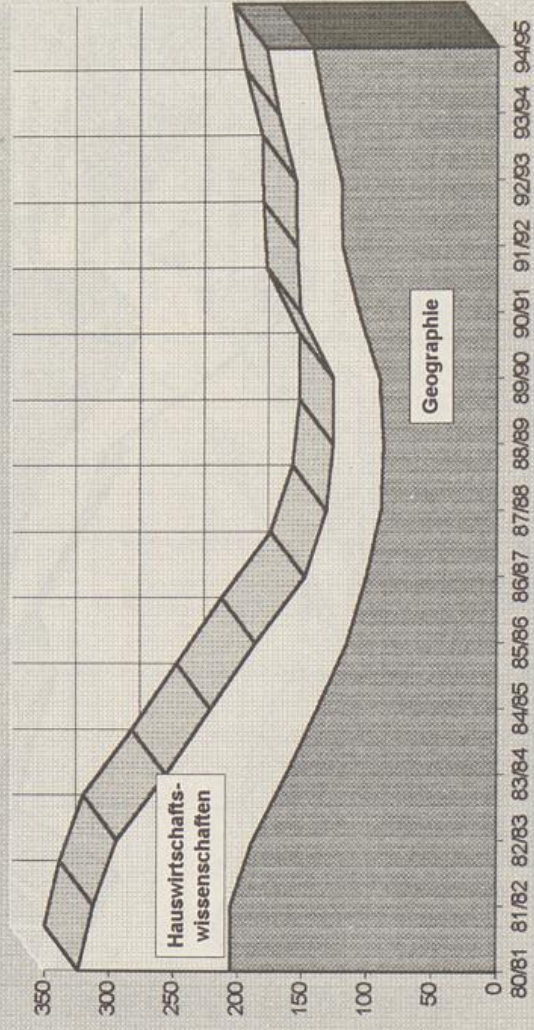

# LA-Fächer nur mit Sekundarstufe II Informatik, Philosophie und Pädagogik

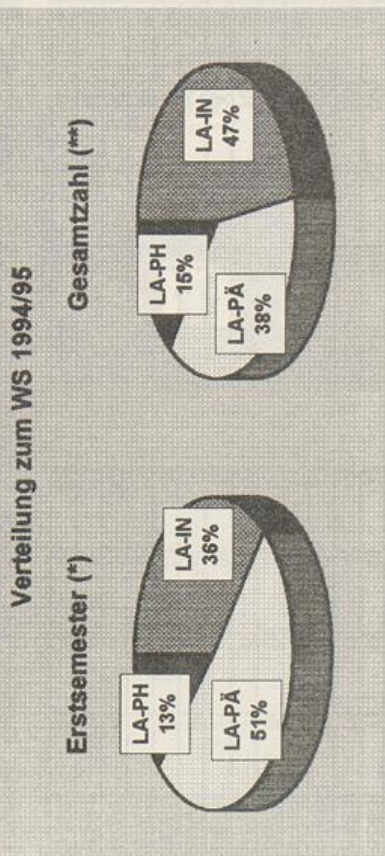

Die Zahlen der Lehramts-Studienfächer sind nur untereinander und nicht mit den anderen Statistiken vergleichbar, da es sich hier nicht um Kopffzahlen handelt (pro Person wird - je nach Schulstufe - mehr als ein Fach belegt):

LP = Summe 1. - 3. Fach      S / S II = Summe 1. und 2. Fach

Erstsemester (\*)

WS	Infor- matik	Päda- gogik	Philo- sophie	Summe
80/81	6	10	22	38
81/82	12	4	13	29
82/83	6	3	7	16
83/84	12	4	3	19
84/85	16	8	9	33
85/86	15	6	4	25
86/87	30	3	8	41
87/88	20	6	6	32
88/89	41	6	7	54
89/90	27	8	5	40
90/91	22	21	5	48
91/92	27	34	18	79
92/93	12	18	12	42
93/94	18	20	8	46
94/95	14	20	5	39

Gesamtzahl (\*\*)

WS	Infor- matik	Päda- gogik	Philo- sophie	Summe
80/81	31	48	82	161
81/82	44	42	70	156
82/83	30	39	54	123
83/84	45	34	39	118
84/85	55	33	42	130
85/86	73	39	39	151
86/87	86	39	39	164
87/88	93	41	33	167
88/89	128	43	31	202
89/90	137	43	33	213
90/91	125	57	32	214
91/92	141	89	45	275
92/93	136	89	47	272
93/94	136	98	43	277
94/95	139	110	44	293

Legende: Informatik LA-IN Pädagogik LA-PÄ Philosophie

(\*) Neumatrikulierte einschl. Studienfachwechsler ohne Anrechnung vorheriger Studienleistungen  
 (\*\*) einschl. beurlaubte Studierende  
 Quelle: Statistik des VRZ der Universität - GH Paderborn

Entwicklung der Erstsemester (\*) WS 1980/81 - 1994/95

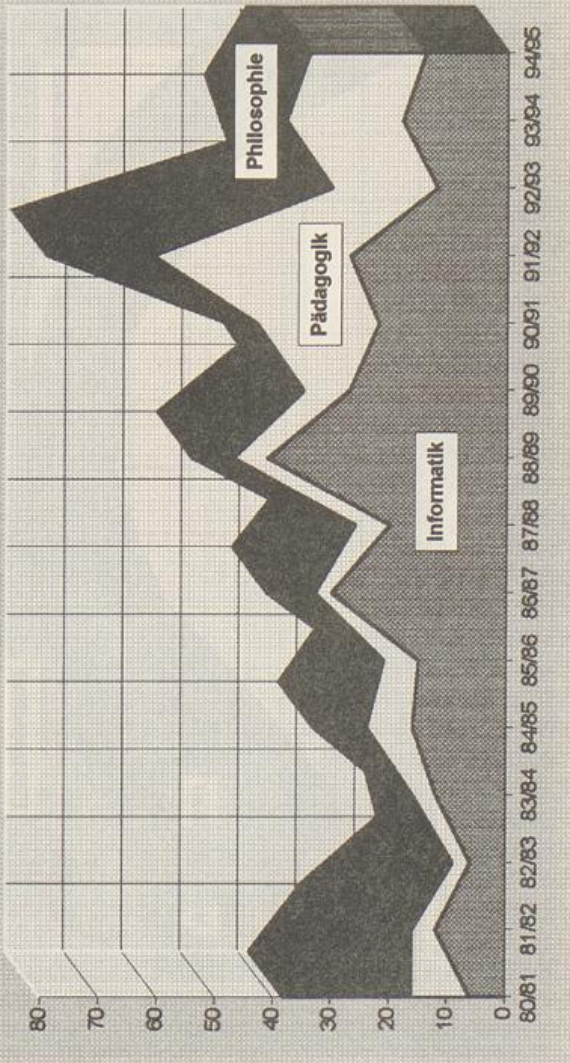

Entwicklung der Gesamtzahl (\*\*) WS 1980/81 - 1994/95

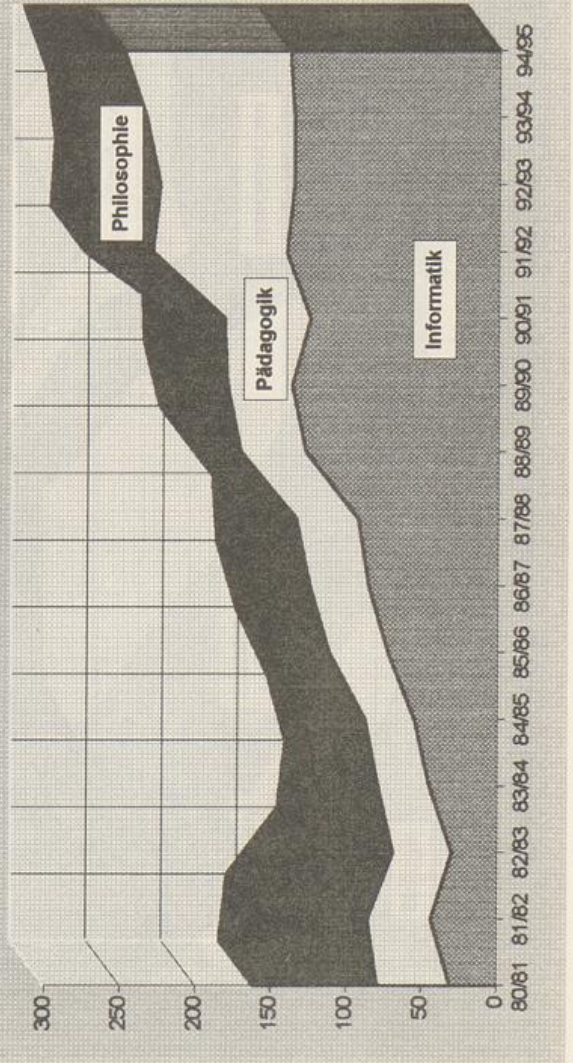

# LA-Fächer nur mit Sekundarstufe II (berufliche Fachrichtung)

Verteilung zum WS 1994/95

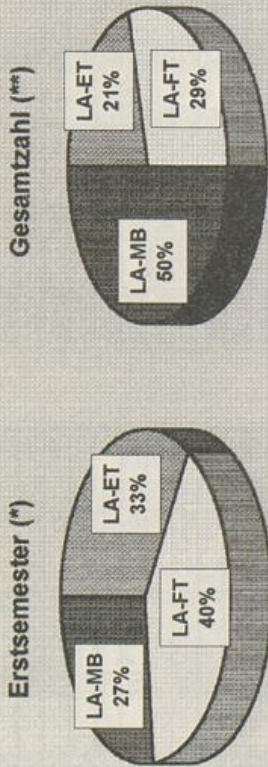

Die Zahlen der Lehramts-Studienfächer sind nur untereinander und nicht mit den anderen Statistiken vergleichbar, da es sich hier nicht um Kopfzahlen handelt (pro Person wird - je nach Schulstufe - mehr als ein Fach belegt):

LP = Summe 1. - 3. Fach      S I/II = Summe 1. und 2. Fach

WS	Erstsemester (*)			Gesamtzahl (**)		
	Elektro- technik	Fert.- technik	Masch.- bau	Elektro- technik	Fert.- technik	Masch.- bau
80/81	3	0	6	61	0	69
81/82	7	0	6	56	0	57
82/83	7	0	5	54	0	59
83/84	0	0	4	38	0	55
84/85	2	0	0	30	0	44
85/86	2	0	0	24	0	27
86/87	0	0	2	17	0	24
87/88	1	0	1	15	0	19
88/89	1	0	5	17	0	20
89/90	2	2	4	15	2	22
90/91	3	3	9	15	7	32
91/92	6	6	11	18	16	37
92/93	4	7	9	16	18	43
93/94	2	9	10	24	28	60
94/95	5	6	4	32	44	76
						152

Legende: Elektrotechnik LA-ET    Fertigungstechnik LA-FT    Maschinenbau LA-MB

(\*) Neumatrikulierte einschl. Studienfachwechsler ohne Anrechnung vorheriger Studienleistungen

(\*\*) einschl. beurteilte Studierende

Quelle: Statistik des VRZ der Universität - GH Paderborn

Entwicklung der Erstsemester (\*) WS 1980/81 - 1994/95

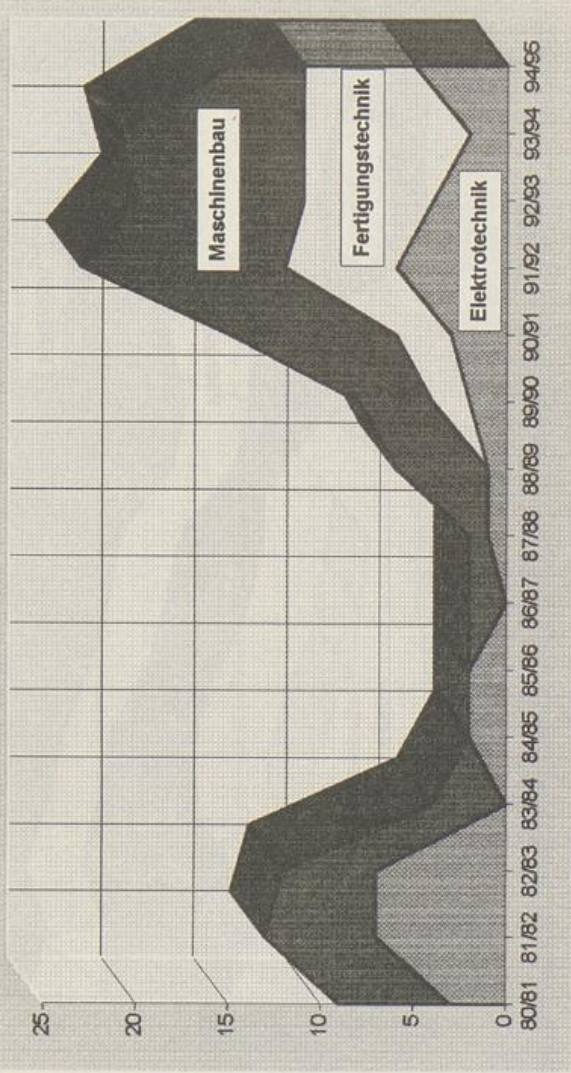

Entwicklung der Gesamtzahl (\*\*) WS 1980/81 - 1994/95

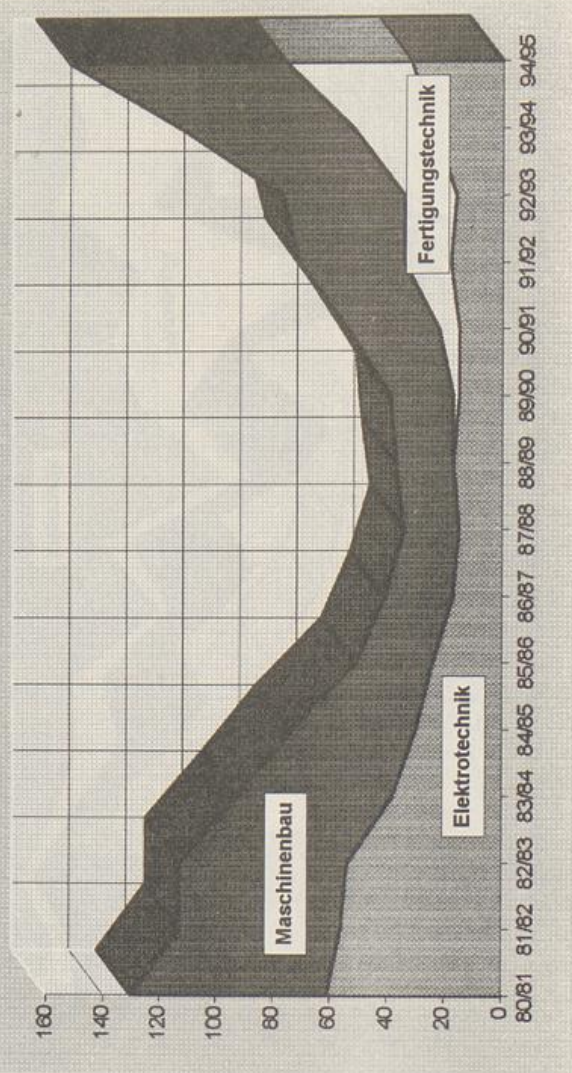

# Auslaufende Lehramtsstudienfächer Biologie und Sozialwissenschaften

Verteilung zum WS 1994/95

Gesamtzahl (\*\*)

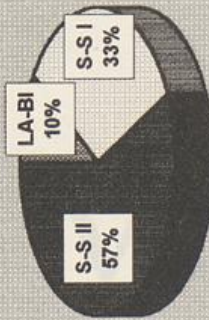

keine  
Erstsemester

Die Zahlen der Lehramts-Studienfächer sind nur untereinander und nicht mit den anderen Statistiken vergleichbar, da es sich hier nicht um Kopfzahlen handelt (pro Person wird - je nach Schulstufe - mehr als ein Fach belegt):

LP = Summe 1. - 3. Fach

S I/S II = Summe 1. und 2. Fach

Erstsemester (\*)

WS	Biolo- gie		Sozialwissen- sch.		Summe
	S I	S II	S I	S II	
80/81	28	25	21	74	
81/82	39	40	32	111	
82/83		8	25	33	
83/84		12	16	28	
84/85		10	11	21	
85/86		6	8	14	
86/87		6	7	13	
87/88		8	9	17	
88/89					
89/90					
90/91					
91/92					
92/93					
93/94					
94/95					

Gesamtzahl (\*\*)

WS	Biolo- gie		Sozialwissen- sch.		Summe
	S I	S II	S I	S II	
80/81	164	97	74	335	
81/82	169	127	121	417	
82/83	132	117	147	396	
83/84	105	104	147	356	
84/85	73	99	140	312	
85/86	45	75	134	254	
86/87	17	65	113	195	
87/88	14	60	97	171	
88/89	9	50	76	135	
89/90	6	31	56	93	
90/91	2	23	38	63	
91/92	2	18	26	46	
92/93	2	12	20	34	
93/94	2	8	17	27	
94/95	2	7	12	21	

Legende: Biologie LA-BI Sozialwissenschaft. S I S-S I Soz. S II

(\*) Neumatrikulierte einschl. Studienfachwechsler ohne Anrechnung vorheriger Studienleistungen

(\*\*) einschl. beurlaubte Studierende

Quelle: Statistik des VRZ der Universität - GH Paderborn

Entwicklung der Erstsemester (\*) WS 1980/81 - 1994/95

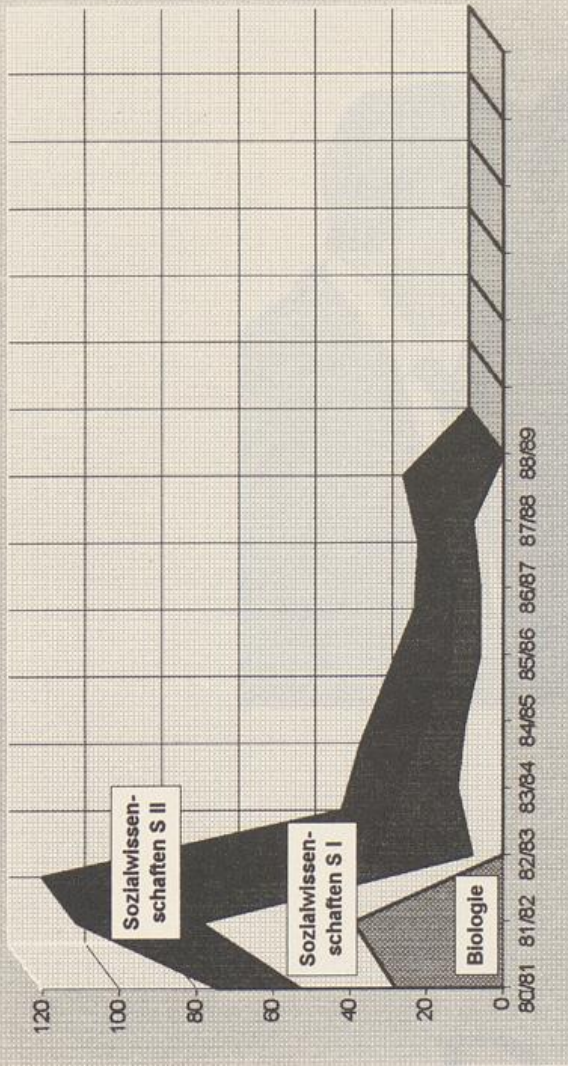

Entwicklung der Gesamtzahl (\*\*) WS 1980/81 - 1994/95

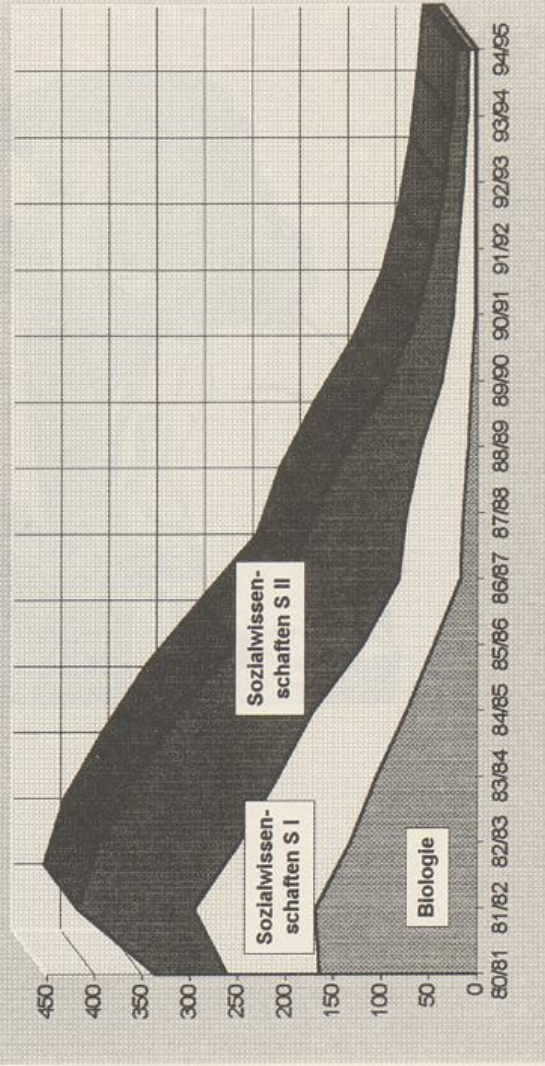

# 1.4.3.1.1.1. Sekundärstufe II

Die Schüler/innen sollen in der Lage sein, die Aufgabenstellungen zu lösen und die Ergebnisse zu präsentieren.

Die Schüler/innen sollen in der Lage sein, die Aufgabenstellungen zu lösen und die Ergebnisse zu präsentieren.

Ergebnisprotokoll (Tabelle)

Grundeinheit	1	2	3	4	5	6	7	8	9	10	11	12	13	14	15	16	17	18	19	20	
1																					
2																					
3																					
4																					
5																					
6																					
7																					
8																					
9																					
10																					
11																					
12																					
13																					
14																					
15																					
16																					
17																					
18																					
19																					
20																					

**Biologie und Sozialwissenschaften**

**Auswertung der Leistungsbewertung**

Die Schüler/innen sollen in der Lage sein, die Aufgabenstellungen zu lösen und die Ergebnisse zu präsentieren.

Die Schüler/innen sollen in der Lage sein, die Aufgabenstellungen zu lösen und die Ergebnisse zu präsentieren.

Die Schüler/innen sollen in der Lage sein, die Aufgabenstellungen zu lösen und die Ergebnisse zu präsentieren.

Die Schüler/innen sollen in der Lage sein, die Aufgabenstellungen zu lösen und die Ergebnisse zu präsentieren.

