



**UNIVERSITÄTS-  
BIBLIOTHEK  
PADERBORN**

## **Universitätsbibliothek Paderborn**

### **Personal- und Vorlesungsverzeichnis für die Universität Paderborn**

**Universität Paderborn**

**Worms, SS 1980 - WS 2006/07(2006)**

Wintersemester 1998/99

**urn:nbn:de:hbz:466:1-8182**

1 9 9 8 / 9 9

Personal- und Vorlesungsverzeichnis  
Wintersemester 1998/99

**U N I V E R S I T Ä T**  
**G E S A M T H O C H S C H U L E**  
**P A D E R B O R N**

mit Fachhochschulabteilungen in  
**HÖXTER, MESCHEDE, SOEST**





*Die Weidmüller-Gruppe gehört weltweit zu den führenden Anbietern elektrischer und elektronischer Verbindungstechnik. Unsere aktiven und passiven Komponenten sowie intelligenten Module für Kunden aus den Bereichen der Industrie-, Prozeß- und Gebäudeautomatisierung prägen den Markt. Wir sind mit insgesamt ca. 4500 Mitarbeitern in mehr als 30 Ländern vertreten.*

Diese internationalen Strukturen eröffnen ambitionierten Hochschulabsolventinnen und -absolventen beste Chancen, aktiv an der Entwicklung ihrer und unserer Zukunft mitzuwirken.

# Herausforderungen annehmen



Unser Ausgangspunkt ist nicht das Produkt, sondern das Interface-Problem unserer weltweiten Kunden. Diese können von uns ganzheitliche Lösungen erwarten, die zum Fortschritt beitragen: z.B. durch Reduzierung des Energieverbrauchs komplexer Anlagen oder durch innovative Steuerungen für die dezentrale, flexible Automatisierung.

Natürlich bestehen in einem so agierenden Unternehmen auch internationale Perspektiven, denn Sie werden von Anfang an in unser weltweites Netz eingebunden.

Wirken Sie mit bei der Weiterentwicklung von einem multinationalen zu einem global agierenden Unternehmen. Nehmen Sie unsere Herausforderung an.

Wir freuen uns auf Ihre Bewerbung!

Weidmüller Interface GmbH & Co.  
Postfach 30 30  
32720 Detmold

**Weidmüller** 

*Die Interface Partner*

*Sie finden uns auch im Internet unter*

*<http://www.weidmueller.de>*



**Universität  
Gesamthochschule  
Paderborn**

**Personal- und  
Vorlesungsverzeichnis  
Wintersemester 1998/99**

für die

Universität – Gesamthochschule Paderborn  
mit Fachhochschulabteilungen in  
Höxter, Meschede und Soest

Zentraladresse: Warburger Straße 100, 33098 Paderborn  
Großkunden-Nr: 33095 Paderborn  
Telefon: bei Vermittlung (0 52 51) 60-0  
bei Durchwahl (0 52 51) 60- ...  
Telex: 9 36 776 unipd d  
Telefax: (0 52 51) 60 25 19



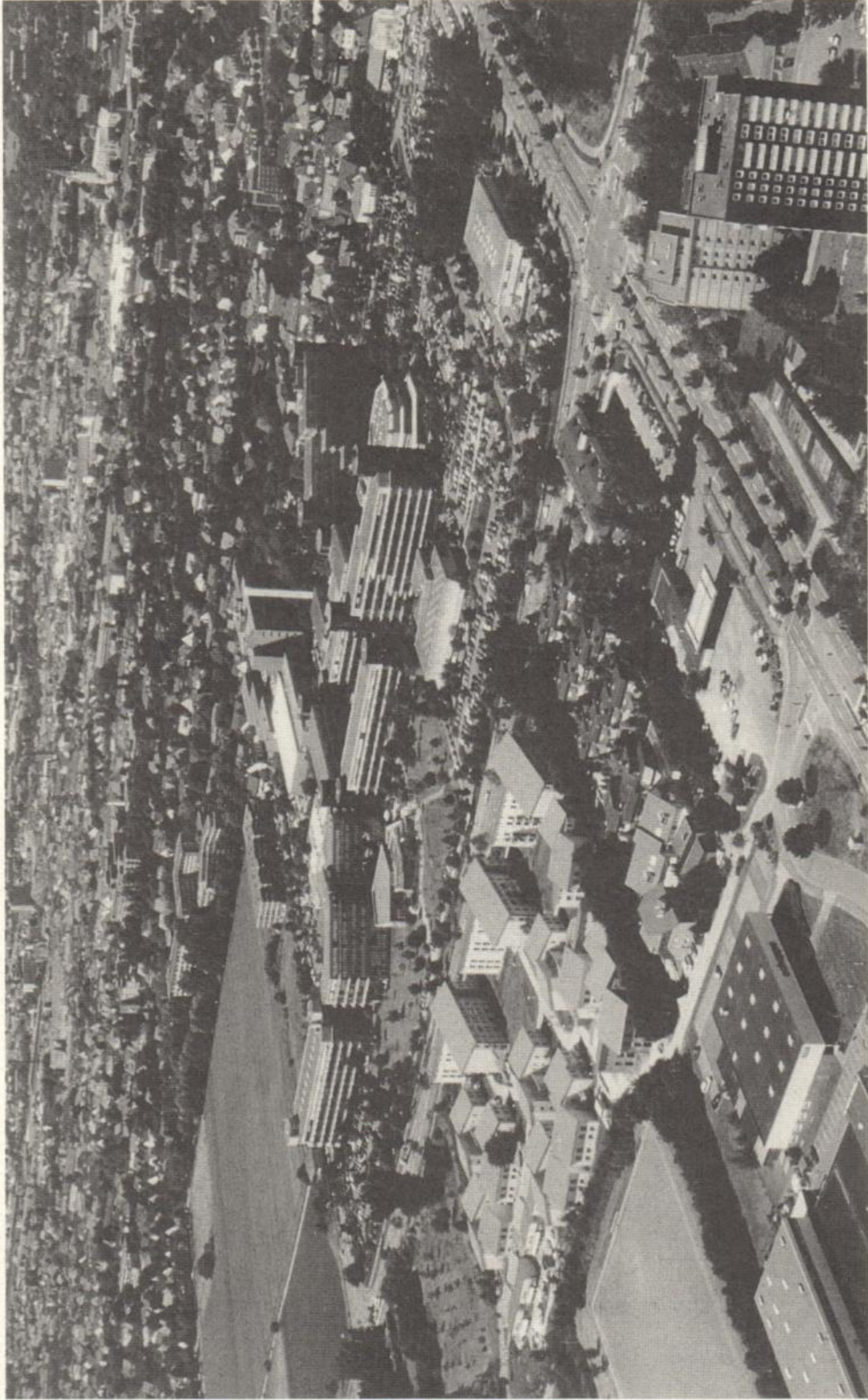

Luftbildaufnahme der Universität-Gesamthochschule Paderborn

Foto: Tibor Szolnoki



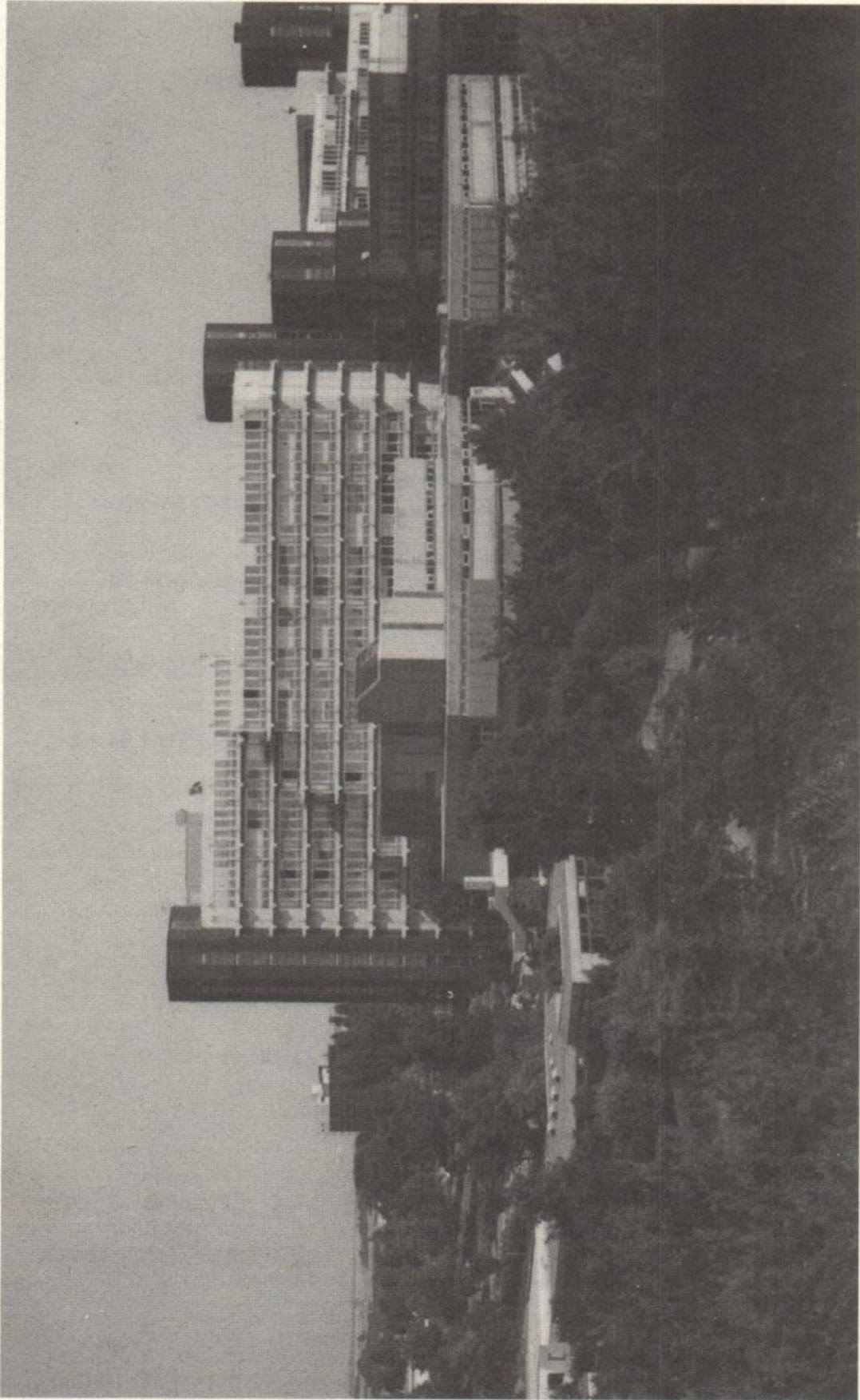

Blick auf die Anlage der Universität-Gesamthochschule Paderborn

Foto: Tibor Szolnoki



## Impressum

Herausgeber: Universität – Gesamthochschule Paderborn  
Warburger Straße 100, 33098 Paderborn,  
Tel.: (0 52 51) 60-0

Redaktion: Zentralverwaltung, Beate Pietsch  
Tel.: (0 52 51) 60-28 05

Stand: 15. Juli 1998

Satz: adrupa, Paderborn, Tel.: (0 52 51) 3 15 96

Vertrieb: **Bonifatius-Buchhandlung**  
Liboristraße 1-3, 33098 Paderborn, Tel.: (0 52 51) 1 53-1 42

**Buchhandlung H. van Beek**  
Schloßstr. 7, 33104 PB-Schloß Neuhaus, Tel.: (0 52 54) 40 41

**Buchhandlung Bernhard Halbig**  
Kamp 5, 33098 Paderborn, Tel.: (0 52 51) 2 26 24 + 2 31 78

**Buchhandlung Linnemann**  
Westernstraße 31, 33098 Paderborn, Tel.: (0 52 51) 6 63 21

**Universitätsbuchhandlung Meier KG**  
Warburger Straße 98, 33098 Paderborn, Tel.: (0 52 51) 1 64 10

**Universitätsbuchhandlung Unruhe GmbH**  
Markt 14, 33098 Paderborn, Tel.: (0 52 51) 2 60 66

**Buchhandlung Wullenweber**  
Steinstraße 17, 59872 Meschede, Tel.: (02 91) 12 39

**Buchhandlung Am Markt Walter Weihs**  
59494 Soest, Tel.: (0 29 21) 1 34 49

**Rittersche Buchhandlung**  
Grandweg 19, 59494 Soest, Tel.: (0 29 21) 46 41

und andere Buchhandlungen in Paderborn,  
Höxter, Meschede und Soest

Verlag: **Verlag Junfermann**  
(Postversand) **Postfach 18 40, 33048 Paderborn**  
**Imadstraße 40, 33102 Paderborn**  
**Tel.: (0 52 51) 3 40 34**

Einzelpreis: 9,80 DM  
Postversand:  
zzgl. Versandkosten

©: Junfermann Verlag, Paderborn

Hinweis: Alle Rechte vorbehalten, insbesondere des Nachdrucks (auch auszugsweise),  
Wiedergabe durch Kopieren, Einlesen und Speichern auf elektronischen Medien oder  
ähnliche Verfahren. Zuwiderhandlungen verpflichten zu Schadenersatz.





**JUNFERMANN VERLAG**



**Fach- und Sachliteratur  
auf den Gebieten:**

Psychotherapie ●  
Humanwissenschaften ● Familientherapie  
Körper- & Bewegungstherapie ●  
Gehirn & Gesundheit ● NLP  
Kommunikation & Management

Tel. 05251-3 40 34 Fax 05251-3 63 71  
<http://www.junfermann.de>



# Bücher und mehr



Besuchen Sie unsere  
Buchhandlung in der  
Paderborner Innenstadt  
direkt am Liborius-  
Brunnen.

  
**BONIFATIUS**  
Buchhandlung

Liboristraße 1 · 33098 Paderborn  
Telefon 05251/153-142 · Telefax 05251/153-362



**Als Lesen noch einer Minderheit vorbehalten war,  
dachte niemand an Wörterbücher auf dem Bildschirm.**

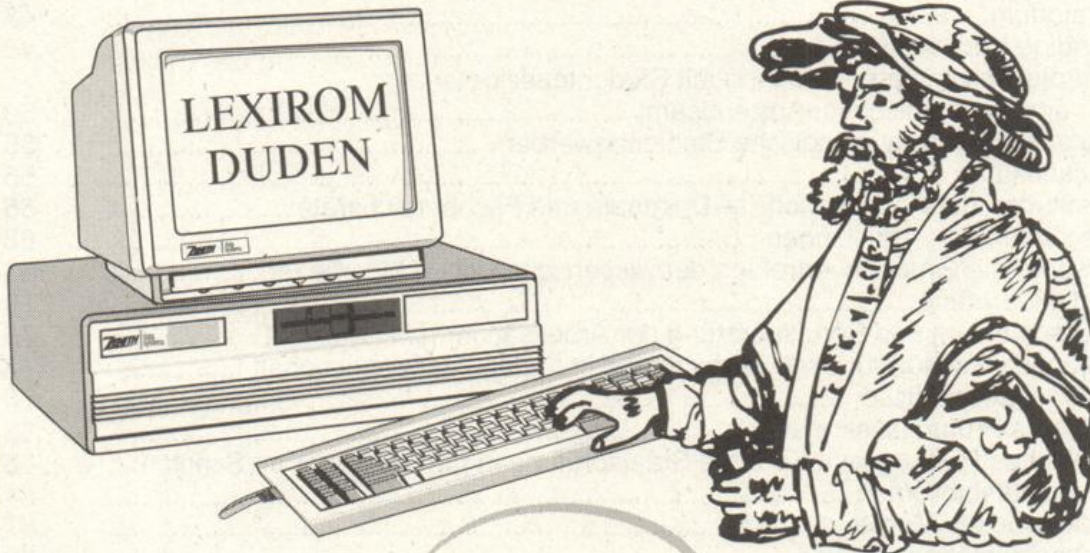

Westernstraße 31  
33098 Paderborn  
Tel. 0 52 51 / 28 55-0  
Fax 0 52 51 / 28 55 45

**Linnemann**  
*Mehr als Bücher*

Bestelltelefon: 0 52 51 / 28 55 44

SK-Shopping-Center  
Pohlweg 110  
33100 Paderborn  
Tel. 0 52 51 / 6 63 21



# Inhaltsverzeichnis

## Allgemeiner Teil

Termine für das Wintersemester 1998/99.....	10
Rückmeldungen .....	12
Ehrenbürger und Ehrensensoren .....	13
Aktuelle Hochschulpartnerschaften und Kooperationen der Universität – GH Paderborn .....	14
Studienmöglichkeiten .....	17
Zulassungsvoraussetzungen .....	34
Zugangsvoraussetzungen und Abschlußmöglichkeiten .....	36
Kooperationsverträge zwischen der Universität – Gesamthochschule Paderborn und der Hochschule für Musik Detmold .....	38
Kooperationsvereinbarung zwischen der Universität – Gesamthochschule Paderborn und der Theologischen Fakultät Paderborn .....	38
Technologie- und Wissenstransfer im Kreis Soest e.V. ....	39
C-LAB .....	40
Heinz Nixdorf Institut .....	41
PC <sup>2</sup> .....	42
Paderborner Lehrerausbildungszentrum (PLAZ) .....	43
Musikwissenschaftliches Seminar.....	44
Zentrum für Kulturwissenschaften .....	44
Vertrauensmann der Deutschen Forschungsgemeinschaft .....	44

## Organe, Gremien und Einrichtungen

Rektor .....	45
Rektorat .....	45
Senat .....	45
Konvent .....	46
Kuratorium .....	47
Ständige Kommissionen .....	48
Zentrale Universitätsverwaltung mit Studentensekretariat und Akademischem Auslandsamt .....	50
Deutschkurse für ausländische Studienbewerber .....	55
Brückenkurse .....	55
Anschriften der Fachbereiche – Dekanate und Fachbereichsräte .....	56
Anschriften der Abteilungen .....	68
Personalräte/Gruppenvertretung der wissenschaftlichen Mitarbeiter .....	69
Studienberatung .....	70
Hochschulteam und Berufsberatung der Arbeitsämter .....	76
Prüfungsausschuß für die Diplomprüfung in Erziehungswissenschaft .....	78
Prüfungsausschüsse .....	78
Zentrales Prüfungssekretariat .....	82
Staatliches Prüfungsamt für Erste Staatsprüfungen für Lehrämter an Schulen ...	83
Universitätsbibliothek .....	84
Audiovisuelles Medienzentrum .....	87
Hochschulrechenzentrum .....	88
Betriebseinheit Sprachlehre .....	89
Archiv .....	89
Studentenwerk Paderborn .....	90
Gesetzliche Förderungsmöglichkeiten .....	94
Sonstige Stipendien .....	95
Studierendenschaft (AStA) .....	98
Hochschulsport .....	100
Hochschulgemeinden .....	102



# Wir machen den Weg frei

## Schnell vorankommen.

Sie sind auf dem Sprung in einen neuen Lebensabschnitt. Sie haben sich viel vorgenommen und möchten Ihre Ziele schnell erreichen. Als flexibler Partner helfen wir Ihren Plänen erfolgreich auf die Sprünge.

Die Volksbanken  
Raiffeisenbanken im Internet:  
<http://www.vrnet.de>



**Volksbanken Spar- und Darlehnskassen**

Wir arbeiten im FinanzVerbund mit der WGZ-Bank Westdeutsche Genossenschafts-Zentralbank eG, Bausparkasse Schwäbisch Hall, DG HYP Deutsche Genossenschafts-Hypothekenbank, DIFA Deutsche Immobilien Fonds AG, Münchener Hypothekenbank eG, R+V Versicherung, Union Investment, VR-Leasing, WESTFÄLISCHE LANDSCHAFT Bodenkreditbank AG.



Telefonseelsorge / Studentische Gruppen .....	103
Studiobühne .....	105
Chor und Instrumentalgruppen .....	106

### Personalverzeichnis

Fachbereich 1: Philosophie, Geschichte, Geographie, Religions- und Gesellschaftswissenschaften .....	109
Fachbereich 2: Erziehungswissenschaft, Psychologie, Sportwissenschaft .....	118
Fachbereich 3: Sprach- und Literaturwissenschaften .....	125
Fachbereich 4: Kunst, Musik, Gestaltung .....	135
Fachbereich 5: Wirtschaftswissenschaften .....	139
Fachbereich 6: Physik .....	151
Fachbereich 7: Landschaftsarchitektur und Umweltplanung (Höxter) .....	159
Fachbereich 8: Technischer Umweltschutz (Höxter) .....	162
Fachbereich 9: Agrarwirtschaft (Soest) .....	165
Fachbereich 10: Maschinentechnik .....	168
Fachbereich 11: Maschinenbau – Datentechnik (Meschede) .....	185
Fachbereich 12: Maschinenbau – Automatisierungstechnik (Soest) .....	187
Fachbereich 13: Chemie und Chemietechnik .....	190
Fachbereich 14: Elektrotechnik .....	199
Fachbereich 15: Nachrichtentechnik (Meschede) .....	208
Fachbereich 16: Elektrische Energietechnik (Soest) .....	211
Fachbereich 17: Mathematik, Informatik .....	215

### Lehrveranstaltungen

Paderborn:	Für Hörer aller Fachbereiche .....	237
	Lernbereich Sachunterricht.....	239
	Fachbereich 1: Philosophie, Geschichte, Geographie, Religions- und Gesellschaftswissenschaften	241
	Fachbereich 2: Erziehungswissenschaft, Psychologie, Sportwissenschaft .....	263
	Fachbereich 3: Sprach- und Literaturwissenschaften .....	285
	Fachbereich 4: Kunst, Musik, Gestaltung .....	325
	Fachbereich 5: Wirtschaftswissenschaften .....	337
	Fachbereich 6: Physik .....	361
	Fachbereich 10: Maschinentechnik .....	371
	Fachbereich 13: Chemie und Chemietechnik .....	385
	Fachbereich 14: Elektrotechnik .....	397
	Fachbereich 17: Mathematik, Informatik .....	407
Höxter:	Fachbereich 7: Landschaftsarchitektur und Umweltplanung .	431
	Fachbereich 8: Technischer Umweltschutz .....	441
Meschede:	Fachbereich 11: Maschinenbau – Datentechnik .....	451
	Fachbereich 15: Nachrichtentechnik .....	459
Soest:	Fachbereich 9: Agrarwirtschaft .....	473
	Fachbereich 12: Maschinenbau – Automatisierungstechnik.....	479
	Fachbereich 16: Elektrische Energietechnik .....	487

Abkürzungen, Namenverzeichnis, Lagepläne .....	497
--	-----



# Übungen machen Euch fit für die neue StudentInnen-Bewegung:



1. Dem ersten Bild zeigt Konstanze eine Übung, die Ihr auch leicht im Hörsaal machen könnt. Hände hinter den Nacken verschränken, den Körper strecken und nach hinten biegen.

2. Der Rücken will nicht nur gestreckt, sondern auch gebogen werden. Atmet wie Konstanze beim Vorbeugen ganz, ganz tief aus.

3. Spielt Schaukelstuhl. Mit beiden Händen die angezogenen Knie umfassen und nun gleichmäßig aber auch schwungvoll vorwärts und rückwärts schaukeln. So ist es gut Konstanze.

4. Bei dieser Kniebeuge kommt es darauf an, den Rücken geradezuhalten. Konstanze schafft das schon ohne Hilfsmittel. Ihr könnt Euch anfangs aber auch an einem Stuhl festhalten.



5. Wuchtet Euch tief in die Knie und umschlingt die Knie. Nun richtet Ihr Euch wieder auf bis zum Stehen. Dieses wiederholt Ihr mehrmals.

6/7. Hockt Euch nun auf alle Viere nieder. Nun beugt den Kopf so weit es geht in den Nacken und macht dabei ein tiefes Hohlkreuz. Atmet dabei ein.

8. Abwechselnd mit der vorigen Übung geschieht hier das Gegenteil: Ihr nehmt den Kopf zwischen die Arme und macht einen Buckel. Dabei ausatmen nicht vergessen.

Discotheques &  
Member Club  
Paderborn  
Grüner Weg 12  
Ruf: 0 52 51 / 750 303  
E-mail: OX.PADERBORN@T-ONLINE.DE



DISCOTHEXX & MORE  
Soest · Boleweg 7  
Ruf: 0 29 21 / 6 21 40

Freitag, Samstag & vor Feiertagen: 21.00 Uhr bis 6.00 Uhr in der Früh



## Termine für das Wintersemester 1998/99

	WS 1998/99	SS 1999
<b>Semesterdauer:</b>		
für FH-Studiengänge an den Abteilungen Höxter, Meschede und Soest	01.09.98 – 28.02.99	01.03.99 – 31.08.99
für Studiengänge am Standort Paderborn	01.10.98 – 31.03.99	01.04.99 – 30.09.99
<b>Vorlesungsbeginn:</b>		
für FH-Studiengänge an den Abteilungen Höxter, Meschede und Soest	21. 09.1998	08. 03.1999
für Studiengänge am Standort Paderborn	12. 10.1998	06. 04.1999
<b>Vorlesungsende:</b>		
für alle Studiengänge	12. 02.1999	02. 07.1999

**Beurlaubungen, Studiengang- und Studienfachänderungen, Paralleleinschreibungen bereits immatrikulierter Studierender zum SS 1999 schriftlich im Studentensekretariat zu beantragen: bis zum 30. 01.1999**

Die entsprechenden Formulare werden im Dezember 1998 an alle immatrikulierten Studierenden versandt. Die Zahlung der Semestergebühren für die **Rückmeldung** ist mit dem vorbereiteten Zahlschein so rechtzeitig zu leisten, daß sie **bis zum 30.01.1999** auf dem Konto der Hochschule eingegangen ist.

### **Erst- und Wiedereinschreibungen, Hochschulwechsel, Zweithörerschaften zum SS 1999:**

- Einschreibefrist im zulassungsfreien Hochschulverfahren: bis zum 12.03.1999  
Achtung! für FH-Studiengänge (höhere Fachsemester) bis zum 19.02.1999
- Die **Zulassung** sollte vorher schriftlich im Studentensekretariat beantragt werden/Bewerbungsfrist: bis zum 31.01.1999
- Bewerbungsschluß im ZVS- und im Orts-NC-Verfahren: 15.01.1999 (Ausschlußfrist)
- Bewerbungsschluß für zulassungsbeschränkte höhere Fachsemester: 15.03.1999 (Ausschlußfrist)
- Bewerbungsschluß im Losverfahren 31.03.1999 (Ausschlußfrist)

**Über die einzelnen Verfahren informiert das Studentensekretariat.**

### **Vorlesungsfreie Tage im Wintersemester 1998/99:**

Tag der deutschen Einheit	Sa	03. 10.1998
Weihnachten	Mo	21.12.1998 – Sa 02. 01.1999



# Reise-Laden



- Studi-Tarife
- Linienflüge
- Studenten -
- Ausweise
- Last-Minute`s
- Charterflüge
- Pauschal - &
- Busreisen



**Öffnungszeiten:**

Mo-Fr 10 - 13  
14 - 18  
Sa 10 - 13

**Telefon:**

(05251) 28 14 04  
28 21 40  
Fax: (05251) 2-26-26

*Annette, Veronika, Claudia, Gabi, Birgit, Nadine*

Bahnhofstr.10, 33102 Paderborn, Inh.: Veronika Bitzan + Jürgen Gläserner

**PREISST!**

# Copycard

für Schüler und Studenten

# 1200

Qualitätskopien  
DIN A4

# 70

für nur

DM

copy point

Am Rippinger Weg 22

33098 Paderborn

Tel. 64 08 47 Fax 64 08 50



## Rückmeldungen für das Sommersemester 1999

Studierende der Universität – Gesamthochschule Paderborn müssen sich in den festgesetzten Zeiten zurückmelden.

Die Rückmeldung gilt nur dann als vorgenommen, wenn alle Unterlagen (Rückmeldebogen, Bescheinigung eines bestehenden Krankenversicherungsverhältnisses oder die Befreiung hiervon und der Beleg über die vollzogene Einzahlung des Sozialbeitrages und des AStA- Beitrages) im Studentensekretariat oder in den Abteilungssekretariaten vorliegen.

Wenn die Rückmeldung nicht fristgerecht vorgenommen wird, erfolgt die Exmatrikulation (Widerruf der Einschreibung, Streichung aus der Liste der Studenten). Verspätet eingehende Anträge auf Rückmeldung können nur innerhalb der Widerspruchsfrist des Widerspruchsbescheides berücksichtigt werden. Außerdem ist eine Säumnisgebühr zu zahlen.

Die Säumnisgebühr beträgt nach § 3 des Hochschulgebührengesetzes 20,00 DM für die Rückmeldung

Weitere Verwaltungsgebühren werden fällig

- für die **Zweit**ausfertigung eines Studienbuches 30,00 DM
- für die **Zweit**ausfertigung eines Studentenausweises, Gasthörer-  
scheines, Prüfungszeugnisses oder einer Urkunde jeweils 10,00 DM

Der Studentenwerksbeitrag beträgt z. Zt. 60,00 DM

Für die Zwecke der Studentenschaft sind pro Semester z. Zt.

- von Studierenden mit Studienort Paderborn  
(15,00 DM + 83,10 DM für Semesterticket) 98,10 DM
- von Studierenden mit Studienort Höxter oder Soest  
(15,00 DM + 23,90 DM für Semesterticket der DB) 38,90 DM
- von Studierenden mit Studienort Meschede 15,00 DM

zu entrichten (Änderungen in bezug auf das Semesterticket vorbehalten).

Bei beurlaubten Studenten kann der Studentenwerksbeitrag nach Maßgabe der Beitragsordnung ganz erlassen werden; der Betrag für die Zwecke der Studentenschaft wird halbiert.

Nähere Einzelheiten sind den Aushängen an den Anschlagtafeln der Universität – Gesamthochschule Paderborn zu entnehmen.

### Zimmer, Apartments, Wohnungen, Häuser ... für Tage, Wochen, Monate und Jahre!



**HomeCompany**

Mitwohnenzentrale  
Mitglied im VDMWZ seit 1990

Mo-Fr 15.00-18.00 Uhr, Sa 11.00-14.00 Uhr  
Königstraße 46, 33098 PB  
Inh.: I. Hunscheid

Tel. 052 51 / 19 44 5  
Tel. 052 51 / 28 19 62  
Fax 052 51 / 28 22 42



## Ehrenbürger

19. Mai 1973: Prof. Dr. phil. **Josef Haupt**, Oberbaudirektor a. D.,  
(† 28. Februar 1987)
10. Dezember 1975: Prof. **René Lehmann**,  
ehemaliger Präsident der Université du Maine
19. April 1978: Prof. Dipl.-Ing. **Helmut Bogdahn**, Oberbaudirektor a. D.,  
9. Juni 1982: Prof. **Martin Stephani**, Generalmusikdirektor  
(† 9. Juni 1983)
10. Mai 1989: **Herbert Schwiete**  
ehemaliger Bürgermeister der Stadt Paderborn  
(† 4. April 1994)
10. März 1994: **Wilhelm Ferlings**  
ehemaliger Stadtdirektor der Stadt Paderborn
10. März 1994: **Renate Nixdorf**

## Ehrenszenator

18. Februar 1997: **Hubertus Benteler**  
Vorstandsvorsitzender der Benteler AG

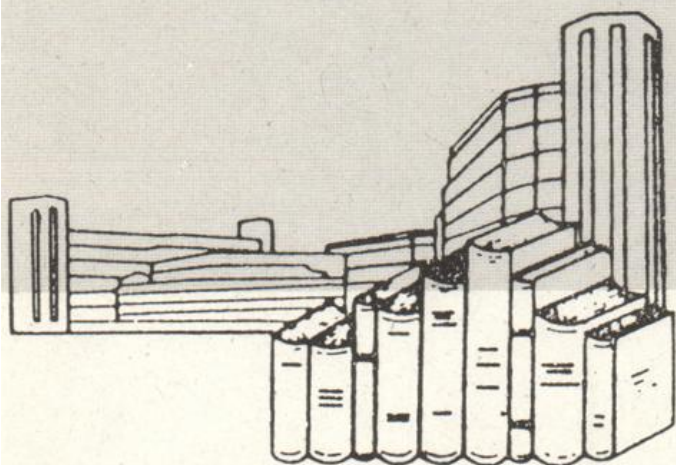

Universitätsbuchhandlung  
**Meier KG**

Warburger Straße 98 • 33098 Paderborn  
Tel.: 052 51/1 64 10 • Fax: 052 51/1 64 1 19



# Aktuelle Hochschulpartnerschaften und Kooperationen der Universität – GH Paderborn

(Auswahl)

## I. EUROPA

### Belgien

Universität de Liège  
HEMES, Liège

### Dänemark

Handelshochschule Süd, Sonderburg

### Finnland

Helsinki University of Technology  
Lappeenranta University of Technology  
Kajaani Polytechnic  
University of Tampere

### Frankreich

Universität du Maine, Le Mans  
Ecole Supérieure de Commerce de Nice Sophia Antipolis – CERAM, Nizza  
Universität Louis Pasteur, Strasbourg  
Universität des Sciences et Techniques, Lille I  
Universität de Toulouse „Le Mirail“  
Universität de Picardie Jules Verne, Amiens  
Universität de Compiègne  
Universität de Poitiers

### Griechenland

Technical University of Crete, Chania (Polytechnio Kritis)

### Großbritannien und Nordirland

Middlesex University, London  
Nottingham Trent University  
University of Central England, Birmingham  
University of Central Lancashire, Preston  
University of Aston, Birmingham  
University of Derby  
University of York  
Heriot Watt University, Edinburgh  
University of Sheffield  
Keele University  
Napier University, Edinburgh  
University of Ulster, **Nordirland** [Coleraine und Derry]  
Queen's University of Belfast, **Nordirland**

### Irland

Regional Technical College, Galway  
Dublin City University  
University of Limerick

### Italien

Università di Catania  
Università degli Studi di Palermo  
Università degli Studi di Salerno  
Università degli Studi di Sassari  
Università degli Studi di Calabria, Cosenza



### **Niederlande**

Katholieke Universiteit, Nijmegen  
Rijksuniversiteit Groningen  
Universiteit Twente, Enschede  
Hogeschool van Utrecht  
University of Technology, Eindhoven

### **Norwegen**

Norges Tekniske Högskola, Trondheim  
Agder College of Engineering, Grimstad  
University of Tromsø, Tromsø

### **Polen**

Nicolaus Copernikus Universität, Toruń  
Akademie für Wirtschaftswissenschaften, Poznań  
Technical University Rzeszów, Rzeszów

### **Portugal**

Universidade de Coimbra  
Universidade Nova de Lisboa  
Universidade Técnica de Lisboa  
Universidade de Porto

### **Russland**

Staatsuniversität St. Petersburg

### **Schweden**

Chalmers Tekniska Högskola, Göteborg  
Stockholm Universiteit  
Universiteit i Linköping  
University College of Jönköping

### **Spanien**

Universidad de Alcalá de Henares  
Universidad de Granada  
Universidad de Oviedo  
Universidad de Santiago de Compostela  
Universidad de Sevilla  
Universidad de Valencia  
Universidad de Zaragoza  
Universidad Politécnica de Valencia  
Universidad Pontificia Comillas, Madrid  
Universitat de Barcelona  
Universitat de les Illes Balears, Palma de Mallorca

### **Schweiz**

Ecole d'Ingénieurs du Valais, Sion (Wallis)

### **Türkei**

Middle East Technical University (METU), Ankara  
Universität Mersin, Mersin

### **Ungarn**

Eötvös Lorand Universität, Budapest  
Kossuth Lajos Universität, Debrecen  
Janus Pannonius University, Pécs



## **II. USA**

Illinois State University, Normal, IL  
Lock Haven University, Lock Haven, PA  
Saint Olaf College, Northfield, MIN  
University of Illinois, Urbana, IL  
University of St. Thomas, St. Paul, MIN  
Western Michigan University, Kalamazoo, MICH  
DePaul University, Chicago, IL  
Gannon University, Erie, PA  
Southwest Texas University, San Marcos, TX

## **III. KANADA**

Carleton University, Ottawa  
Memorial University, St. Johns, Newfoundland  
University of Ottawa/Université d'Ottawa  
University of Waterloo, Waterloo

## **IV. AUSTRALIEN**

Monash University, Melbourne  
Royal Melbourne Institut of Technology, RMIT  
University of Newcastle  
Queensland University of Technology, Brisbane  
University of Tasmania, Launceston/Hobart

## **V. NEUSEELAND**

The University of Auckland  
University of Otago, Dunedin

## **VI. AFRIKA**

### **Tunesien**

Université de Sfax, Sfax,

## **VII. ASIEN**

### **Israel**

The Zinman College of Physical Education and Sport Sciences, Netanya

### **Thailand**

Kind Mongkut's Institute of Technology, North Bangkok

### **Süd-Korea**

Dongeei University

### **Japan**

Oita University, Oita City

### **China**

Northeastern University, Shenyang  
Universität für Fremdsprachen und Außenhandel Guangzhou, Kanton



# Studienmöglichkeiten Wintersemester 1998/99

## I. Übersicht

An der Universität – Gesamthochschule Paderborn werden im Wintersemester 1998/99 Studiengänge mit folgenden Regelstudienzeiten und Abschlüssen angeboten:

### 1. Lehramtsstudiengänge

sechs Semester und  
ein Semester Prüfungszeit:

Erste Staatsprüfung für das Lehramt für die Primarstufe in den Fächern: Deutsch, Kunst, Mathematik, Musik, ev. Religionslehre, kath. Religionslehre, Sport, Textilgestaltung, Sachunterricht Gesellschaftslehre (Lernbereich), Sachunterricht Naturwissenschaften/Technik (Lernbereich)

sechs Semester und  
ein Semester Prüfungszeit:

Erste Staatsprüfung für das Lehramt für die Sekundarstufe I in den Fächern: Chemie, Deutsch, Englisch, Französisch, Geographie, Geschichte, Hauswirtschaftswissenschaft, Kunst, Mathematik, Musik, Physik, ev. Religionslehre, kath. Religionslehre, Sport, Textilgestaltung

● **Der heiße Draht zum schnellen Sport**

 **0 52 51 - 82 31 29**

AHORN-SQUASH  
AHORNALLEE 20  
33106 PADERBORN



AHORN-SQUASH

● **Bei uns: Studententarife!**



acht Semester und  
ein Semester Prüfungszeit:

Erste Staatsprüfung für das Lehramt  
für die Sekundarstufe II in den  
Fächern: Chemie, Deutsch, Englisch,  
Französisch, Geschichte, Informatik,  
Kunst, Mathematik, Musik\*, Päd-  
agogik, Philosophie, Physik, ev. Re-  
ligionslehre, kath. Religionslehre,  
Spanisch, Sport;  
berufliche Fachrichtung in den  
Fächern: Elektrotechnik, Maschinen-  
technik, Fertigungstechnik,  
Wirtschaftswissenschaft

## 2. Geisteswissenschaftliche Studiengänge

- Studiengang in Erziehungswissenschaft:  
neun Semester, Abschluß: Diplom-Pädagoge
- Magisterstudiengänge in den Fächern:
  - Germanistische Sprachwissenschaft
  - Ältere deutsche Literaturwissenschaft
  - Neuere deutsche Literaturwissenschaft
  - Anglistische Literaturwissenschaft
  - Amerikanistische Literaturwissenschaft
  - Englische Sprachwissenschaft
  - Romanistische Literaturwissenschaft
  - Romanistische Sprachwissenschaft
  - Allgemeine Literaturwissenschaft
  - Geschichte (historische Teildisziplinen als Schwerpunkte)
    - Alte Geschichte
    - Mittelalterliche Geschichte
    - Neuere und Neueste Geschichte
  - Geographie (auch mit der Studienrichtung „Tourismus“)
  - Philosophie
  - Musikwissenschaft
  - Pädagogik (nur Nebenfach)
  - Informatik (nur Nebenfach)
  - Medienwissenschaft (nur Nebenfach)
  - Kulturwissenschaftliche Anthropologie (nur Nebenfach)neun Semester, Abschluß: Magister Artium (M. A.)

## 3. Diplomstudiengang Sportwissenschaft

acht Semester, Abschluß: Diplom-Sportwissenschaftler  
Studienschwerpunkt: Breiten- und Leistungssport

## 4. Integrierter Studiengang Wirtschaftswissenschaften

sieben Semester, Abschluß I: Diplom-Kaufmann  
Studienrichtung: International Business Studies  
darauf aufbauend: International Business Studies  
drei Semester, Abschluß II: Diplom-Kaufmann  
neun Semester, Abschluß II: Diplom-Kaufmann

\* Einschreibung nur an der Musikhochschule Detmold



Studienrichtung:	Betriebswirtschaftslehre
neun Semester, Abschluß II:	Diplom-Volkswirt
Studienrichtung:	Volkswirtschaftslehre
neun Semester, Abschluß II:	Diplom-Handelslehrer
Studienrichtung:	Wirtschaftspädagogik

**5. Integrierter Studiengang Wirtschaftsingenieurwesen**

neun Semester, Abschluß:	Diplom-Wirtschaftsingenieur
Studienrichtungen:	Wirtschaftswissenschaften/ Fertigungstechnik Wirtschaftswissenschaften/ Automatisierungstechnik

**6. Integrierter Studiengang Berufsbildung Elektrotechnik**

9 Semester, Abschluß:	Diplom-Ingenieur (zugleich 1. Staatsprüfung für Sekundarstufe II, berufliche Fachrichtung)
-----------------------	---

**7. Integrierter Studiengang Berufsbildung Maschinenbau**

9 Semester, Abschluß:	Diplom-Ingenieur (zugleich 1. Staatsprüfung für Sekundarstufe II, berufliche Fachrichtung)
-----------------------	---

**8. Integrierter Studiengang Wirtschaftsinformatik**

neun Semester, Abschluß:	Diplom-Wirtschaftsinformatiker
--------------------------	--------------------------------

**9. Integrierte mathematische und naturwissenschaftliche Studiengänge**

- Integrierter Studiengang  
Mathematik:  
sieben Semester, Abschluß I:\*
- neun Semester, Abschluß II:
- Diplom-Mathematiker  
Diplom-Mathematiker
- Integrierter Studiengang  
Technomathematik:  
neun Semester, Abschluß:  
technische Studienschwerpunkte:
- Diplom-Mathematiker  
Mathematik/Elektrotechnik  
Mathematik/Maschinenbau
- Integrierter Studiengang Informatik:  
sieben Semester, Abschluß I:\*
- neun Semester, Abschluß II:
- Diplom-Informatiker  
Diplom-Informatiker
- Integrierter Studiengang Physik:  
sieben Semester, Abschluß I:\*
- zehn Semester, Abschluß II:
- Diplom-Physikingenieur  
Diplom-Physiker

---

\* auch als Studiengang mit einem zusätzlichen Semester (Praxissemester) bzw. mit einem obligatorischen Praxissemester eingerichtet.



- Integrierter Studiengang Chemie:  
sieben Semester, Abschluß I:\*  
Studienrichtungen:
  - Diplom-Chemieingenieur
  - Chemische Laboratoriumstechnik
  - Chemie und Technologie  
der Beschichtungsstoffe
  - Kunststoffe
  
- zehn Semester, Abschluß II:\*\*  
Studienrichtungen:
  - Diplom-Chemiker
  - Chemie
  - Chemische Technik

## 10. Integrierte ingenieurwissenschaftliche Studiengänge

- Integrierter Studiengang  
Maschinenbau, Paderborn  
acht Semester, Abschluß I:\*\*  
Studienrichtungen:
  - Diplom-Ingenieur
  - Fertigungstechnik
  - Konstruktionstechnik
  - Verfahrenstechnik/Kunststofftechnik
  
- zehn Semester, Abschluß II:\*\*  
Studienrichtungen:
  - Diplom-Ingenieur
  - Fertigungstechnik
  - Konstruktionstechnik
  - Verfahrenstechnik/Kunststofftechnik
  
- Integrierter Studiengang  
Elektrotechnik, Paderborn  
sieben Semester, Abschluß I:  
Studienrichtungen:
  - Diplom-Ingenieur
  - Automatisierungstechnik
  - Informationstechnik
  
- neun Semester, Abschluß II:  
Studienrichtungen:
  - Diplom-Ingenieur
  - Automatisierungstechnik
  - Informationstechnik

## 11. Interdisziplinäre Studiengänge in der Lehreinheit „Ingenieurinformatik“

- Integrierter Studiengang Ingenieurinformatik  
(Schwerpunkt Maschinenbau)  
neun Semester, Abschluß II:
  - Diplom-Ingenieur
  
- Integrierter Studiengang Ingenieurinformatik  
(Schwerpunkt Elektrotechnik)  
sieben Semester, Abschluß I:  
neun Semester, Abschluß II:
  - Diplom-Ingenieur
  - Diplom-Ingenieur
  
- Integrierter Studiengang Ingenieurinformatik  
(Schwerpunkt Informatik)  
sieben Semester, Abschluß I:  
neun Semester, Abschluß II:
  - Diplom-Informatiker
  - Diplom-Informatiker

\* auch als Studiengang mit einem zusätzlichen Semester (Praxissemester) bzw. mit einem obligatorischen Praxissemester eingerichtet.

\*\* Aufgrund des Inkrafttretens des Universitätsgesetzes am 3.8.1993 steht die Regelstudienzeit unter dem Vorbehalt einer entsprechend geänderten Prüfungsordnung.







### In Planung:

- Fachhochschulstudiengang „Industrielles Management“, FB 11, Meschede
- Zusatzstudiengang „Gesundheit: Technik – Kommunikation“
- Fachhochschulstudiengang „Engineering and International Management“, FB 12 u. FB 16, Soest
- Studienrichtung „Ingenieurmanagement“, FB 16, Soest
- Auslandsorientierter Studiengang Elektrotechnik mit den Abschlüssen „Bachelor“ und „Master of Electrical Engineering“, FB 14
- Auslandsorientierter Studiengang „Master of International Business Administration (I.MBA)“, FB 5
- Auslandsorientierter Studiengang „Master of Science in Electronic Engineering“, FB 16, Soest
- Diplomstudiengang „Medienwissenschaften“, FB 3 u.a.
- Studienrichtungen „Kunststofftechnik“, „Produktionstechnik“, „Produktentwicklung“ und „Verfahrenstechnik und Kunststofftechnik“, FB 10
- Studienrichtungen „Mikroelektronik“, „Telekommunikationstechnik“, „Meß- und Prüftechnik“ und „Prozeßleittechnik“, FB 14

### Promotionsmöglichkeiten an der Universität – Gesamthochschule Paderborn

FB 1:	Dr. phil.	Philosophie, Geschichte, Geographie Religions- und Gesellschaftswissenschaften
FB 2:	Dr. phil.	Erziehungswissenschaft, Psychologie, Sportwissenschaft
FB 3:	Dr. phil.	Sprach- u. Literaturwissenschaften
FB 4:	Dr. phil.	Kunst, Musik, Gestaltung
FB 5:	Dr. rer. pol.	Wirtschaftswissenschaften
FB 6:	Dr. rer. nat.	Physik
FB 10:	Dr.-Ing.	Maschinentechnik I
FB 13:	Dr. rer. nat.	Chemie und Chemietechnik
FB 14:	Dr.-Ing.	Elektrotechnik
FB 17:	Dr. rer. nat.	Mathematik, Informatik

### Promotionsmöglichkeiten (in Planung)

FB 2:	Dr. rer. medic.	Sportwissenschaften
-------	-----------------	---------------------



**H. van Beek**

33104 PB-Schloß Neuhaus · Schloßstr. 7 – 9 · (052 54) 40 41

#### Unsere Schwerpunkte

- Reiseliteratur und
- Kartenmaterial
- Belletristik
- Taschenbücher
- Kinder- und Jugendbücher
- pädagogisch wertvolles Spielzeug

**Wir besorgen Ihnen jedes lieferbare Buch!**



## II. Erläuterungen

### 1. Integrierte Studiengänge

Integrierte Studiengänge sind gekennzeichnet durch ein gemeinsames viersemestriges Grundstudium und eine anschließende Verzweigung in ein zweisemestriges (überwiegend praxisorientiertes) Hauptstudium I und ein viersemestriges (überwiegend theorieorientiertes) Hauptstudium II. Solche integrierte Studiengänge werden an der Universität – Gesamthochschule Paderborn gegenwärtig angeboten in den Fachrichtungen

- Chemie
- Elektrotechnik
- Informatik
- Interdisziplinäre Studiengänge in der Lehrereinheit „Ingenieurinformatik“
- Maschinenbau
- Mathematik
- Physik
- Technomathematik
- Wirtschaftsingenieurwesen
- Wirtschaftswissenschaften
- Wirtschaftsinformatik

Das gemeinsame Grundstudium in der jeweiligen Fachrichtung gibt dem Studenten die Möglichkeit, entsprechend seinen in mehreren Semestern erprobten Fähigkeiten und Interessen das ihm gemäße Hauptstudium I oder II zu wählen. In den genannten Fachrichtungen eröffnen die integrierten Studiengänge grundsätzlich gleiche Chancen für Studierende mit Fachhochschulreife und Studierende mit allgemeiner Hochschulreife.

#### 1.1 Brückenkurse

Studenten, die keine Hochschulreife besitzen, werden gemäß § 2 Abs. 1 der Verordnung über die Zugangsvoraussetzungen für Studiengänge an Gesamthochschulen und den Erwerb der fachgebundenen Hochschulreife während des Studiums an Gesamthochschulen vom 23. 9. 81 in einem integrierten Studiengang nach einem Grundstudium von in der Regel vier Semestern zum Hauptstudium II zugelassen, wenn sie mit der für dieses Hauptstudium qualifizierenden Zwischenprüfung auf der Grundlage erfolgreich abgeschlossener Brückenkurse in Englisch, Mathematik und Deutsch die fachgebundene Hochschulreife erwerben.

Die erfolgreiche Absolvierung der Brückenkurse ist demnach **verpflichtend** für Studienanfänger mit Fachhochschulreife, die das Hauptstudium II wählen. Der Kurs ist **offen** für Studienanfänger mit allgemeiner Hochschulreife.

Gemäß Verordnung vom 23. 9. 1981 umfassen die Brückenkurse – einschließlich eines erforderlichen Anteils an Übungen – insgesamt 240 Stunden und sind während der ersten 4 Semester des Grundstudiums zu absolvieren. Sie werden jeweils mit einer 4stündigen Klausur abgeschlossen. Die Klausur gilt als bestanden, wenn mindestens 50 % der geforderten Leistung erbracht worden sind.

An der Universität – Gesamthochschule Paderborn besteht zudem die Möglichkeit, daß Leistungen, die im Rahmen einer bestandenen schriftlichen Prüfung oder eines erfolgreichen benoteten Leistungsnachweises an einer Hochschule nachgewiesen wurden, unter bestimmten Voraussetzungen auf Antrag hin als bestandene Brückenkursklausur anerkannt werden können.

In Paderborn werden Brückenkurse je nach Fach und Fachrichtung entweder semesterbegleitend über 2 Semester oder als Blockveranstaltung vor Semesterbeginn angeboten.



Die Brückenkurse **Englisch** laufen im 1. und 2. Semester semesterbegleitend über 2 Semesterwochenstunden. (Außerdem besteht die Möglichkeit, die Einrichtungen des Audiovisuellen Medienzentrums – AVMZ – zu nutzen).

Die Brückenkurse **Mathematik** für Wirtschaftswissenschaften werden für das 1. und 2. Semester semesterbegleitend durchgeführt (WS 3 SWS, SS 2 SWS).

Die Brückenkurse **Mathematik** in den übrigen integrierten Studiengängen finden im Rahmen eines Kompaktkurses vor dem 1. Semester statt. Wöchentlich werden ca. 10 Stunden angeboten. Eine Anmeldung zu den Kursen in Mathematik ist nicht erforderlich.

Die Brückenkurse **Deutsch** werden für Studenten im 2. und 3. Fachsemester angeboten, und zwar jeweils mit 2 SWS.

Die Anmeldung zu den Kursen in Deutsch und Englisch erfolgt jeweils während der ersten Vorlesungswoche. Die Veranstaltungstermine werden durch Anschlag in den Fachbereichen und im Brückenkursbüro bekanntgegeben.

Die nach den genannten Bestimmungen erworbene fachgebundene Hochschulreife berechtigt auch zur Fortsetzung des Studiums in verwandten Fachrichtungen sowie gleichnamigen oder verwandten Fächern von Lehramtsstudiengängen an Gesamthochschulen oder anderen wissenschaftlichen Hochschulen. Über weitere Einzelheiten informiert das Brückenkursbüro (vgl. S. 55) und die Zentrale Studienberatung (vgl. S. 70).

## 2. Lehramtsstudiengänge

Die Lehrerausbildung in Nordrhein-Westfalen ist auf Schulstufen und nicht auf Schulformen, wie in den meisten anderen Bundesländern, bezogen. Das Gesetz entscheidet folgende Lehrämter:

(in Klammern die entsprechenden Bereiche des traditionellen Schulsystems)

Lehramt für Primarstufe  
– für die Jahrgangsstufen 1–4 (Grundschule)

Lehramt für die Sekundarstufe I  
– für die Jahrgangsstufen 5–10  
(Hauptschule, Realschule, Jahrgangsstufen 5–10 des Gymnasiums)

Lehramt für die Sekundarstufe II  
– für die Jahrgangsstufen 11–13  
(Gymnasium und berufsbildende Schulen)

Lehramt für Sonderpädagogik  
(dieses Lehramt kann an der Universität – Gesamthochschule Paderborn nicht studiert werden).

Der im Sinne des Stufenlehrerkonzepts durchgeführten Lehrerausbildung an der Universität-Gesamthochschule Paderborn liegt die Ordnung der Ersten Staatsprüfungen für Lehrämter an Schulen (Lehramtsprüfungsordnung – LPO) des Landes Nordrhein-Westfalen zugrunde.



### Zugangsvoraussetzung

- a) Zeugnis der allgemeinen Hochschulreife
- b) Zeugnis der fachgebundenen Hochschulreife  
(Die fachgebundene Hochschulreife berechtigt nur zum Studium bestimmter im Zeugnis genannter Fächer. Inhaber der Fachhochschulreife können die fachgebundene Hochschulreife im Rahmen integrierter Studiengänge erwerben; für die **Primarstufe** ist dies **nicht möglich**.)

### Fremdsprachenkenntnisse

Nach § 7 Abs. 4 LPO ist der Nachweis von Fremdsprachenkenntnissen in bestimmten Fächern bei der Meldung zur Ersten Staatsprüfung vorzulegen.

Fach	Lehramt	Art der Fremdsprachenkenntnisse
Deutsch	S II	Latein + 1 weitere Fremdsprache
Englisch	S I, S II	Latein + 1 weitere Fremdsprache
Französisch	S I, S II	Latein + 1 weitere Fremdsprache
Geschichte	S I	Englisch + Französisch
	S II	Latein + Englisch + Französisch
Pädagogik	S II	2 Fremdsprachen
Philosophie	S II	Latein o. Griechisch + 1 weitere Fremdsprache
Ev. Religions- lehre	S II	Griechisch + Latein oder Hebräisch (Griechisch entfällt bei Kombination mit einer beruflichen Fachrichtung)
Kath. Religions- lehre	S II	Latein und Griechisch (Griechisch entfällt bei Kombination mit einer beruflichen Fachrichtung)
Spanisch	S II	Latein + 1 weitere Fremdsprache

Falls der Nachweis bei Studienbeginn nicht vorliegt, sind die Fremdsprachenkenntnisse gem. § 7 Abs. 4 LPO bis zum Beginn des Hauptstudiums zu erwerben.

Als Nachweis von Fremdsprachenkenntnissen in Latein gilt der Zusatz im Abiturzeugnis (Latinum). Das sog. „Kleine Latinum“ reicht als Nachweis jedoch nicht aus.

Sofern die Kenntnisse in Latein, Griechisch oder Hebräisch nicht durch das Zeugnis der Allgemeinen Hochschulreife nachgewiesen werden, ist eine Erweiterungsprüfung zum Abiturzeugnis abzulegen, für die die Prüfungsordnung des Kultusministers vom 2. April 1985 gilt. (GABL. NW. 5/1985, S. 287).

Für den Erwerb der Fremdsprachenkenntnisse bietet die Hochschule entsprechende Kurse an.



## A Lehramt für die Primarstufe

### I Studiendauer, Gliederung des Studiums

1. Regelstudienzeit:  
6 Semester zuzüglich 1 Semester Prüfungszeit
2. Gliederung des Studiums:  
Das Studium umfaßt
  - a) das erziehungs- und gesellschaftswissenschaftliche Studium
  - b) das Studium des Fachs Deutsch
  - c) das Studium des Fachs Mathematik (oder Musik für Studienanfänger ab Wintersemester 1994/95 bis 1999/2000)
  - d) das Studium eines der Fächer  
Kunst  
Musik  
Sport } Eignungsprüfung vor Studienbeginn  
Religionslehre (evang. oder kath.)  
Textilgestaltung  
bzw. der Lernbereiche:  
Sachunterricht    Naturwissenschaft Technik  
oder                    Gesellschaftslehre

Von den ca. 112 Semesterwochenstunden (bzw. 118 bei einer Verbindung mit Kunst, Musik oder Sport) entfallen ein Viertel auf Erziehungswissenschaften und drei Viertel auf die Fächer bzw. Lernbereiche. Dabei wird ein Fach (oder Lernbereich) als Schwerpunktfach mit etwa doppeltem Umfang studiert wie die übrigen Fächer (28:42:21:21). Lernbereiche können nur als Schwerpunktfach studiert werden.

### II Studienabschluß

Das Studium schließt mit dem ersten Staatsexamen ab. Die Zulassung soll frühestens im 5. Semester (Ende der Vorlesungszeit) beantragt werden.

Die Prüfung besteht aus:

1. der **schriftlichen Hausarbeit**, die nach Wahl des Kandidaten im Schwerpunktfach oder in Erziehungswissenschaften anzufertigen ist (soll spätestens im 6. Semester erbracht werden).
2. – je einer Klausur im Schwerpunktfach, in einem der zwei weiteren Unterrichtsfächer und in Erziehungswissenschaften,  
– je einer mündlichen Prüfung im Schwerpunktfach, in Erziehungswissenschaften und in dem weiteren Fach, in dem keine Klausur angefertigt wurde.

Eine Prüfung, deren Zulassung innerhalb der Regelstudiendauer beantragt wird, unterliegt einer Freiversuchsregelung.

### III Vorbereitungsdienst, Zweite Staatsprüfung

Die Befähigung zum Lehramt für die Primarstufe erwirbt, wer nach Abschluß des Studiums den Vorbereitungsdienst und die Zweite Staatsprüfung für das Lehramt für die Primarstufe erfolgreich absolviert. Die Dauer des Vorbereitungsdienstes beträgt 24 Monate.



## **B Lehramt für die Sekundarstufe I**

### **I Studiendauer, Gliederung des Studiums**

1. Regelstudienzeit:  
6 Semester zuzüglich 1 Semester Prüfungszeit
2. Gliederung des Studiums:  
Das Studium umfaßt
  - das erziehungswissenschaftliche Studium im Umfang von ca. 28 Semesterwochenstunden und
  - das Studium zweier Unterrichtsfächer im Umfang von je 42 Semesterwochenstunden (bei Fächerverbindungen mit Kunst, Musik oder Sport bis zu 45 SWS).

Die an der Universität – Gesamthochschule Paderborn bestehenden Möglichkeiten der Fächerkombinationen sind der **Tabelle 1** zu entnehmen.

### **II Studienabschluß**

Das Studium schließt mit dem ersten Staatsexamen ab.

Die Zulassung soll frühestens im 5. Semester (Ende der Vorlesungszeit) beantragt werden.

Die Prüfung besteht aus:

1. der **schriftlichen Hausarbeit**, die der Kandidat nach Wahl in einem der beiden Unterrichtsfächer oder im begründeten Ausnahmefall in Erziehungswissenschaft anfertigt (soll spätestens im 6. Semester erbracht werden)
2. – je einer Klausur in den beiden Unterrichtsfächern und in Erziehungswissenschaften,  
– einer mündlichen Prüfung in den beiden Unterrichtsfächern und in Erziehungswissenschaften.

Eine Prüfung, deren Zulassung innerhalb der Regelstudiendauer beantragt wird, unterliegt einer Freiversuchsregelung.

### **III Vorbereitungsdienst, Zweite Staatsprüfung**

Die Befähigung zum Lehramt für die Sekundarstufe I erwirbt, wer nach Abschluß des Studiums den Vorbereitungsdienst und die Zweite Staatsprüfung für das Lehramt für die Sekundarstufe I erfolgreich absolviert. Die Dauer des Vorbereitungsdienstes beträgt 24 Monate.



Tabelle 1: Lehramt Sekundarstufe I

LS I

	Chemie	Deutsch	Englisch <sup>+</sup>	Französisch <sup>+</sup>	Geographie	Geschichte <sup>+</sup>	Hauswirtschaftswissenschaft	Kunst <sup>*</sup>	Mathematik	Musik <sup>*</sup>	Physik	Sport <sup>*</sup>	Textilgestaltung	Religionslehre, ev.	Religionslehre, kath.
Chemie	●		●	●	●	●	●	●	●	●	●	●	●	●	●
Deutsch	●	●	●	●	●	●	●	●	●	●	●	●	●	●	●
Englisch <sup>+</sup>	●	●	●	●	●	●	●	●	●	●	●	●	●	●	●
Französisch <sup>+</sup>	●	●	●	●	●	●	●	●	●	●	●	●	●	●	●
Geographie	●	●	●	●	●	●	●	●	●	●	●	●	●	●	●
Geschichte <sup>+</sup>	●	●	●	●	●	●	●	●	●	●	●	●	●	●	●
Hauswirtschaftswissenschaft	●	●	●	●	●	●	●	●	●	●	●	●	●	●	●
Kunst <sup>*</sup>	●	●	●	●	●	●	●	●	●	●	●	●	●	●	●
Mathematik	●	●	●	●	●	●	●	●	●	●	●	●	●	●	●
Musik <sup>*</sup>	●	●	●	●	●	●	●	●	●	●	●	●	●	●	●
Physik	●	●	●	●	●	●	●	●	●	●	●	●	●	●	●
Sport <sup>*</sup>	●	●	●	●	●	●	●	●	●	●	●	●	●	●	●
Textilgestaltung	●	●	●	●	●	●	●	●	●	●	●	●	●	●	●
Religionslehre, ev.	●	●	●	●	●	●	●	●	●	●	●	●	●	●	●
Religionslehre, kath.	●	●	●	●	●	●	●	●	●	●	●	●	●	●	●

- = Kombination möglich
- \* = Eignungsprüfung vor Studienbeginn
- + = Fremdsprachenkenntnisse s. Seite 25



## C Lehramt für Sekundarstufe II

### I Studiendauer, Gliederung des Studiums

1. Regelstudienzeit:  
8 Semester zuzüglich 1 Semester Prüfungszeit
2. Gliederung des Studiums:  
Das Studium umfaßt
  - das erziehungswissenschaftliche Studium im Umfang von ca. 30 Semesterwochenstunden und
  - das Studium von zwei Unterrichtsfächern im Umfang von je 60 Semesterwochenstunden **oder**
  - das Studium von zwei beruflichen Fachrichtungen im Umfang von 80 und 40 Semesterwochenstunden **oder**
  - das Studium einer beruflichen Fachrichtung im Umfang von 80 Semesterwochenstunden und eines Unterrichtsfaches im Umfang von 60 Semesterwochenstunden (bei Fächerverbindungen mit Kunst, Musik oder Sport Erhöhung um 4 SWS je Fach).

Studenten einer beruflichen Fachrichtung müssen eine fachpraktische Ausbildung von 12 Monaten ableisten. Davon sind mindestens sechs Monate vor der Zulassung zur ersten Staatsprüfung nachzuweisen. Der Abschluß der fachpraktischen Ausbildung ist im Antrag auf Einstellung in den Vorbereitungsdienst nachzuweisen. Eine einschlägige Berufsausbildung wird anerkannt. Die an der Universität – Gesamthochschule Paderborn bestehenden Möglichkeiten der Fächerkombinationen sind **Tabelle 2** zu entnehmen.

### II Studienabschluß

Das Studium schließt mit dem ersten Staatsexamen für das Lehramt für die Sekundarstufe II ab. Die Zulassung soll frühestens im 6. Semester (Ende der Vorlesungszeit) beantragt werden.

Die Prüfung besteht aus:

1. der **schriftlichen Hausarbeit**, die nach Wahl in einem der beiden Fächer anzufertigen ist (soll im 8. Semester erbracht werden)
2. – je einer Klausur in beiden Fächern und in Erziehungswissenschaften,  
– einer zusätzlichen Klausur in dem Fach, in dem die schriftliche Hausarbeit nicht angefertigt wurde,  
– einer mündlichen Prüfung in den beiden Fächern und in Erziehungswissenschaften.

Eine Prüfung, deren Zulassung innerhalb der Regelstudiendauer beantragt wird, unterliegt einer Freiversuchsregelung.

Durch zusätzliche Prüfungsleistungen kann die Erste Staatsprüfung für die Sekundarstufe II und die Sekundarstufe I gleichzeitig abgelegt werden (Näheres regelt die Prüfungsordnung).

### III Vorbereitungsdienst, Zweite Staatsprüfung

Die Befähigung zum Lehramt für die Sekundarstufe II erwirbt, wer nach Abschluß des Studiums den Vorbereitungsdienst und die Zweite Staatsprüfung für das Lehramt für die Sekundarstufe II erfolgreich absolviert. Die Dauer des Vorbereitungsdienstes beträgt 24 Monate.



Tabelle 2: Lehramt Sekundarstufe II

LS II	Allgemeinbildende Unterrichtsfächer																Berufliche Fachrichtungen			
	Chemie	Deutsch <sup>+</sup>	Englisch <sup>+</sup>	Französisch <sup>+</sup>	Geschichte <sup>+</sup>	Informatik	Kunst <sup>*</sup>	Mathematik	Musik <sup>*1</sup>	Pädagogik <sup>+</sup>	Philosophie <sup>+</sup>	Physik	Religionslehre <sup>+</sup>	Spanisch <sup>+</sup>	Sport <sup>*</sup>	Elektrotechnik	Maschinentechnik	Fertigungstechnik	Wirtschaftswissenschaften <sup>2</sup>	
Chemie	●	●	●	●	●	●	●	●	●	●	●	●	●	●	●	●	●			
Deutsch <sup>+</sup>	●	●	●	●	●	●	●	●	●	●	●	●	●	●	●	●	●			●
Englisch <sup>+</sup>	●	●	●	●	●	●	●	●	●	●	●	●	●	●	●	●	●			●
Französisch <sup>+</sup>	●	●	●	●	●	●	●	●	●	●	●	●	●	●	●	●	●			●
Geschichte <sup>+</sup>	●	●	●	●	●	●	●	●	●	●	●	●	●	●	●	●	●			●
Informatik	●	●	●	●	●	●	●	●	●	●	●	●	●	●	●	●	●			●
Kunst <sup>*</sup>	●	●	●	●	●	●	●	●	●	●	●	●	●	●	●	●	●			●
Mathematik	●	●	●	●	●	●	●	●	●	●	●	●	●	●	●	●	●			●
Musik <sup>*1</sup>	●	●	●	●	●	●	●	●	●	●	●	●	●	●	●	●	●			●
Pädagogik <sup>+</sup>	●	●	●	●	●	●	●	●	●	●	●	●	●	●	●	●	●			●
Philosophie <sup>+</sup>	●	●	●	●	●	●	●	●	●	●	●	●	●	●	●	●	●			●
Physik	●	●	●	●	●	●	●	●	●	●	●	●	●	●	●	●	●			●
Religionslehre <sup>+</sup>	●	●	●	●	●	●	●	●	●	●	●	●	●	●	●	●	●			●
Spanisch <sup>+</sup>	●	●	●	●	●	●	●	●	●	●	●	●	●	●	●	●	●			●
Sport <sup>*</sup>	●	●	●	●	●	●	●	●	●	●	●	●	●	●	●	●	●			●
Elektrotechnik	●	●	●	●	●	●	●	●	●	●	●	●	●	●	●	●	●			●
Maschinentechnik	●	●	●	●	●	●	●	●	●	●	●	●	●	●	●	●	●			●
Fertigungstechnik																				●
Wirtschaftswissenschaften <sup>2</sup>		●	●	●				●					●	●	●					●

- = Kombination möglich
- + = Fremdsprachenkenntnisse s. Seite 25
- \* = Eignungsprüfung vor Studienbeginn
- 1 = Die Lehrveranstaltungen finden überwiegend an der Musikhochschule in Detmold statt, die auch für die Eignungsprüfung zuständig ist.
- 2 = Der Abschluß Dipl.-Handelslehrer kann über den integrierten Studiengang Wirtschaftswissenschaften in der Studienrichtung Wirtschaftspädagogik erworben werden. Bei dieser Ausbildung stehen die speziellen Wirtschaftslehren Produktionswirtschaft/Industrie, Finanzwirtschaft/Banken, Absatz und Marketing, Organisation und Bürokommunikation, Betriebswirtschaftliche Steuerlehre, Unternehmensrechnung sowie das Fach Wirtschaftsinformatik zur Wahl.



## D Weitere Hinweise für alle Lehramtsstudentinnen und -studenten

Inhalte und Ablauf des Studiums in Erziehungswissenschaft, den einzelnen Unterrichtsfächern, den Lernbereichen und beruflichen Fachrichtungen werden in **Studienordnungen** festgelegt. Nähere Einzelheiten zur Ersten Staatsprüfung für Lehramter sind in der **Lehramtsprüfungsordnung** geregelt. Die Prüfungsordnung sowie die Studienordnungen sind bei der Zentralen Studienberatung erhältlich.

Studierende, die **Ausbildungsförderung** nach dem BAföG erhalten, müssen bei einem Fachrichtungswechsel einen wichtigen Grund angeben und den Wechsel unverzüglich nach Bekanntwerden des Grundes vornehmen. Ein **Stufenwechsel** gilt nur dann nicht als Fachrichtungswechsel im Sinne des BAföG-Gesetzes, sondern lediglich als Schwerpunktverlagerung, wenn die zuerst absolvierten Semester auf die neu gewählte Stufe voll angerechnet werden.

Über die Anrechnung von Studienleistungen entscheidet das Staatliche Prüfungsamt auf Vorschlag der Fachdozenten.

Weitere **Auskünfte zum Lehramtsstudium** erteilen die

**Zentrale Studienberatungsstelle**  
Warburger Str. 100, 33098 Paderborn  
Zimmer ME 0.215  
Tel.: (0 52 51) 60-20 08 und 60-20 09

und das

**Studentensekretariat**  
Warburger Str. 100, 33098 Paderborn  
Zimmer B 0.301 für Lehramt Primarstufe, Tel.: (0 52 51) 60 - 31 94  
Zimmer B 0.317 für die Lehramter der Sekundarstufen I u. II,  
Tel.: (0 52 51) 60 - 25 47

In **fachspezifischen Fragen** sind die Fachberater der einzelnen Fächer zuständig,

in **Fragen, die die Lehramtsprüfung betreffen**, das

**Prüfungsamt für Erste Staatsprüfungen  
für Lehramter an Schulen**  
Fürstenweg 15, 33102 Paderborn  
Tel.: (0 52 51) 1 34 80

Weitere Informationen zum Lehramtsstudium sind in der Broschüre „Ausbildung der Lehrerinnen und Lehrer in Nordrhein-Westfalen“ enthalten, die in den Dekanaten und in den Fachschaften liegen.



### 3. Studiengänge mit Praxissemester

Die Praxissemester dienen dem Ziel, Studenten auf der Grundlage bereits erworbener Kenntnisse in die Praxis auf ingenieurwissenschaftlichen, mathematisch-naturwissenschaftlichen und wirtschaftswissenschaftlichen Arbeitsgebieten einzuführen. Neben ihrer Ausbildung und Mitarbeit in den Betrieben nehmen die Studierenden an begleitenden Lehrveranstaltungen der Hochschule teil.

Die Universität – Gesamthochschule Paderborn führt für Studierende der Fachbereiche

- Wirtschaftswissenschaft (FB 5 – Paderborn, Hauptstudium I)
- Physik (FB 6 – Paderborn, Hauptstudium I)
- Landschaftsarchitektur und Umweltplanung (FB 7 – Höxter)
- Maschinentechnik II (FB 11 – Meschede)
- Maschinentechnik III (FB 12 – Soest)
- Chemie und Chemietechnik (FB 13 – Paderborn, Hauptstudium I)
- Nachrichtentechnik (FB 15 – Meschede)
- Elektrische Energietechnik (FB 16 – Soest)
- Mathematik-Informatik (FB 17 – Paderborn, Hauptstudium I)

Studiengänge mit einem fakultativen Praxissemester durch.

Im Studiengang „Technischer Umweltschutz“ (FB 8 – Höxter) ist das Praxissemester obligatorisch; ebenso im Studiengang „Wirtschaftsingenieurwesen“ (FB'e 11/15 – Meschede)

Der Fachbereich Physik bietet das Praxissemester in der Regel zum Sommersemester an. In allen anderen Fachbereichen wird das Praxissemester während des Wintersemesters durchgeführt.

Zum Studiengang mit Praxissemester können nur Studierende zugelassen werden, die ein ordnungsgemäßes Grundstudium nachweisen. Der Nachweis gilt in der Regel als erbracht, wenn die von der jeweils maßgeblichen Studien- und Prüfungsordnung vorgeschriebenen Fachprüfungen und Leistungsnachweise des Grundstudiums erfolgreich abgelegt worden sind.

Das Praxissemester dauert 22 Wochen unter Einschluß des anteiligen Urlaubs. Es kann frühestens nach dem 4. Studiensemester abgeleistet werden.

Über weitere Einzelheiten (insbesondere über Förderung nach dem BAföG, Versicherung des Studierenden etc.) gibt das Merkblatt „Alles über Praxissemester an der Universität – Gesamthochschule Paderborn“ – erhältlich im Studentensekretariat, in der Zentralen Studienberatung, in den betreffenden Fachbereichen und in der Zentralverwaltung (Dezernat 2) – Auskunft.

Auskünfte über ‚Praxissemester‘ erteilen:

- 1) die Dekane der betreffenden Fachbereiche
- 2) die AG Praxissemester:
  - Vorsitzender**  
Prof. Dipl.-Ing. Grüneberg (FB 16)  
Tel.: (0 29 21) 18 36
  - stv. Vorsitzender**  
N. N.
- 3) die Zentralverwaltung: Reg.-Angestellter Mandel (ZV)  
Tel.: (0 52 51) 60 – 25 65



#### 4. Studium für Ältere

Die Universität – Gesamthochschule Paderborn hat dieses Studium seit dem Wintersemester 1991/92 eingeführt. Es eröffnet Menschen im mittleren und höheren Lebensalter die Möglichkeit zu einer qualifizierten persönlichen Weiterbildung durch die Teilnahme an den wissenschaftlichen Lehrveranstaltungen der Fachbereiche 1 bis 4. Die Zulassung zu diesem Studium erfolgt durch die Einschreibung als Gasthörer gemäß § 89 Abs. 6 Universitätsgesetz und ist nicht an einen bestimmten Schulabschluß (wie das Abitur oder ähnliches) gebunden. Über Inhalt, Struktur und Umfang des Studiums entscheiden die älteren Studierenden selber, wobei sie jedoch die Hilfe der in den einzelnen Fächern zur Verfügung stehenden Fachberater/innen in Anspruch nehmen können und sollten. Dieses Studium führt nicht zu einem der regulären Abschlüsse der Universität (z. B. Magister, Diplom etc.). Es kann bei Teilnahme an den Lehrveranstaltungen über mehrere Semester hin jedoch ein Teilnahmezertifikat erworben werden.

Ansprechpartner für das Studium für Ältere sind der Senatsbeauftragte Prof. Dr. Christian Heichert (Raum H 6.126, Tel. 0 52 51 / 60 – 29 38), Sprechstunde während des Wintersemesters 1996/97 an jedem 2. und 4. Freitag jedes Semestermonats von 11 bis 12 Uhr, und Reg.-Angestellter Ernst Mandel vom Planungsdezernat der Universität (Raum B 2.341, Tel. 0 52 51 / 60 – 25 65), erreichbar am Montag und Dienstag von 7.30 bis 16.00 Uhr und von Mittwoch bis Freitag von 7.30 bis 15.30 Uhr.



# Zulassungsvoraussetzungen

Lehramts- und Magisterstudiengänge, Dipl.-Pädagogik

1. Allgemeine Hochschulreife
  - a) das Reifezeugnis,
  - b) das Abschlußzeugnis einer Fachhochschule,
  - c) das Abschlußzeugnis einer Höheren Fachschule, soweit sie in den Hochschulbereich einbezogen worden ist
2. Fachgebundene Hochschulreife
  - a) das Zeugnis der Reife des Gymnasiums für Frauenbildung,
  - b) das Zeugnis der Reife des naturwissenschaftlichen Gymnasiums in Aufbauform
  - c) das Zeugnis der Reife des wirtschafts- und sozialwissenschaftlichen Gymnasiums in Aufbauform,
  - d) das Zeugnis der Reife des pädagogisch-musischen Gymnasiums in Aufbauform,
  - e) das Zeugnis über die bestandene Sonderprüfung für die Zulassung zum Studium an den Pädagogischen Hochschulen des Landes Nordrhein-Westfalen.\*
  - f) das Zeugnis über eine bestandene Zwischenprüfung in integrierten Studiengängen nach § 2 Abs. 4 i. V. mit der Anlage 2 der Verordnung über den Erwerb der fachgebundenen Hochschulreife während des Studiums in integrierten Studiengängen vom 23. September 1981 (GV NW Nr. 54 vom 29. Oktober 1981).

## Diplomstudiengang Sportwissenschaft

Allgemeine Hochschulreife (Abitur, Abschlußzeugnis einer Fachhochschule oder Höhere Fachschule, soweit sie in den Hochschulbereich einbezogen worden ist) i.V. m. bestandener Eignungsprüfung.

Besondere **Einschreibungsvoraussetzung** für Lehramtsstudiengänge Kunst, Musik und Sport: Nachweis einer besonderen studiengangbezogenen Eignung.

## Ausbildungsbereich Integrierte Studiengänge

Chemie, Elektrotechnik, Informatik, Ingenieur-Informatik, Mathematik, Maschinenbau, Physik, Wirtschaftswissenschaft, Technomathematik, Wirtschaftsingenieurwesen, Wirtschaftsinformatik

1. Allgemeine Hochschulreife\*\*
  - a) das Reifezeugnis,
  - b) das Abschlußzeugnis einer Fachhochschule,
  - c) das Abschlußzeugnis einer Höheren Fachschule, soweit sie in den Hochschulbereich einbezogen worden ist
2. das Zeugnis der dem gewählten Studiengang entsprechenden fachgebundenen Hochschulreife,\*\*
3. das Zeugnis der Fachhochschulreife (unabhängig von der Fachrichtung),
4. ein vom Kultusminister als gleichwertig anerkanntes Zeugnis. Wenn das Abschlußzeugnis einer zweijährigen Höheren Handelsschule oder ein Versetzungszeugnis nach Klasse 13 eines Gymnasiums oder ein Zeugnis über den Abschluß der Jahrgangsstufe 12 der neugestalteten gymnasialen Oberstufe in der Sekundarstufe II (gemäß Runderlaß des Kultusministers vom 27. 12. 1974) vorliegt, ist zum Nachweis

\* Berechtigt nur zum Studium für das Lehramt für die Primarstufe und für das Lehramt für die Sekundarstufe sowie zum Diplom-Pädagogik-Studium.

\*\* Studenten mit Hochschulreife (Abitur, fachgebundene Hochschulreife), die sich für einen der Studiengänge Elektrotechnik und Maschinenbau bewerben wollen und noch kein auf den gewünschten Studiengang bezogenes Praktikum abgeleistet haben, sollen mindestens acht Wochen des erforderlichen Grundpraktikums vor Beginn des Studiums absolvieren.



einer der Fachhochschulreife gleichwertigen Vorbildung entweder eine abgeschlossene Berufsausbildung oder ein einjähriges Praktikum erforderlich. Nähere Einzelheiten hierzu sind in der Qualifikationsverordnung Fachhochschule von 1. 8. 1988 und der Verordnung über die Bildungsgänge und die Abschlußprüfungen in der zweijährigen höheren Berufsfachschule vom 22. 3. 1988 geregelt.

### **Fachhochschul-Studiengänge**

Ingenieurwissenschaftliche Studiengänge, die denen an Fachhochschulen entsprechen. Zur Aufnahme des Studiums an den Universitäten/Gesamthochschulen des Landes Nordrhein-Westfalen berechtigt in bestimmten Studiengängen der Nachweis der Fachhochschulreife. Der Nachweis der Fachhochschulreife wird erbracht durch:

1. das Abschlußzeugnis der Fachoberschule gemäß der Rahmenvereinbarung der KMK über die Fachoberschule vom 13. 4. 1971
2. das Zeugnis der Fachhochschulreife der Nichtschülerprüfung gemäß dem Beschluß der KMK vom 21. 9. 1972
3. ein sonstiges Zeugnis der Fachhochschulreife des Landes Nordrhein-Westfalen
4. das Abschlußzeugnis einer deutschen oder gleichgestellten zweijährigen Höheren Handelsschule in Verbindung mit dem Nachweis über eine abgeschlossene Berufsausbildung oder ein einjähriges gelenktes Praktikum gemäß der Ausbildungsordnung vom 21. 8. 1969 (ABI. KM. NW. S. 386) und den dazu ergangenen Ergänzungen oder
5. das Zeugnis über den Abschluß eines Bildungsganges, der einen aufsteigenden Unterricht von mindestens 12 Jahren an deutschen weiterführenden allgemeinbildenden öffentlichen oder ihnen gleichgestellten Schulen umfaßt (Versetzung nach Klasse 13) in Verbindung mit dem Nachweis über eine abgeschlossene Berufsausbildung oder ein einjähriges gelenktes Praktikum gemäß der Ausbildungsordnung vom 21. 8. 1969 (ABI. KM. NW. S. 386) und den dazu ergangenen Ergänzungen oder das Zeugnis über den Abschluß der Jahrgangsstufe 12 der neugestalteten gymnasialen Oberstufe in der Sekundarstufe II gemäß Runderlaß des Kultusministers vom 17. 12. 1974 (GABI. NW. S. 43) in Verbindung mit dem Nachweis über eine abgeschlossene Berufsausbildung oder ein einjähriges gelenktes Praktikum gemäß der Ausbildungsordnung vom 21. 8. 1969 (ABI. KM. NW. S. 386) und den dazu ergangenen Ergänzungen
6. ein sonstiges vom Kultusminister des Landes Nordrhein-Westfalen als Fachhochschulreife anerkanntes Zeugnis
7. den Abschluß eines Bildungsganges, der einen aufsteigenden Unterricht von 13 Jahren umfaßt (Abschluß der Klasse 13 an deutschen weiterführenden öffentlichen oder ihnen gleichgestellten Schulen: Abitur) als Zugangsberechtigung im vorstehenden Sinne gelten auch die Abschlußzeugnisse der Kollegs (Institute zur Erlangung der Hochschulreife) und der Abendgymnasien sowie die Zeugnisse über die staatliche Abschlußprüfung an den Fachhochschulen und den Vorgängereinrichtungen, die in den Hochschulbereich einbezogen wurden.

Besondere	<b>Einschreibvoraussetzung*</b>
zu 1., 2., 3.	Als <b>Einschreibvoraussetzung</b> ist vor Beginn des Studiums ein dreimonatiges fachbezogenes Grundpraktikum dann abzuleisten, wenn sich die Fachrichtung der FOS nicht mit der Fachrichtung des gewünschten Studienganges deckt.
zu 4.-7.	Als <b>Einschreibvoraussetzung</b> ist vor Beginn des Studiums ein dreimonatiges fachbezogenes Grundpraktikum abzuleisten.

\* Die besonderen Vorschriften für die Fachhochschulstudiengänge Elektrotechnik und Maschinenbau sind im Studentensekretariat zu erfragen.



Im Rahmen eines Modellversuchs können bis zum Wintersemester 1999/2000 auch Handwerksmeisterinnen und -meister, sowie Absolventinnen und Absolventen von einschlägigen Fachschulen des Landes NRW nach einem Auswahlgespräch zu Fachhochschulstudiengängen zugelassen werden.

## Zugangsvoraussetzungen und Abschlußmöglichkeiten der Studiengänge

Studiengänge	Zugangsvoraussetzungen				Studienabschlüsse				
	AHR	FHR	ESP	SP	D I	D II	DFH	STPL	M
<b>Integrierte Diplomstudiengänge</b>									
Chemie, Mathematik, Physik	x	x	x		x	x			
Wirtschaftswissenschaften	x	x	x		x <sup>1</sup>	x <sup>2</sup>			
Elektrotechnik, Maschinenbau	x	x	x		x	x			
Ingenieur-Informatik/Elektrotechnik	x	x			x	x			
Ingenieur-Informatik/Informatik	x	x			x	x			
Ingenieur-Informatik/Maschinenbau	x	x				x			
Informatik	x	x	x		x	x			
Wirtschaftsingenieurwesen	x	x	x			x			
Wirtschaftsinformatik, Technomathematik	x	x	x			x			
<b>Ergänzungsstudiengänge</b>									
Elektrotechnik	x <sup>3</sup>					x			
Maschinenbau	x <sup>3</sup>					x			
<b>Diplomstudiengänge</b>									
Erziehungswissenschaften	x		x	x		x			
Sportwissenschaft	x		x			x			
<b>Magisterstudiengänge</b>									
Musikwissenschaft	x		x						x
Sprach- und Literaturwissenschaften	x		x						x
Geschichte, Geographie, Philosophie	x		x						x



Studiengänge	Zugangsvoraussetzungen				Studienabschlüsse				
	AHR	FHR	ESP	SP	D I	D II	DFH	STPL	M
<b>Lehramtsstudiengänge</b>									
Lehramt für die Primarstufe (Klassen 1 bis 4)	x			x				x	
Lehramt für die Sekundarstufe I (Klassen 5 bis 10 aller Schultypen außer Sonderschulen)	x <sup>4</sup>			x				x	
Lehramt für Sekundarstufe II (Klassen 11 bis 13 aller Schultypen außer Sonderschulen)	x <sup>4</sup>							x	
<b>Fachhochschulstudiengänge</b>									
<b>Abteilung Höxter</b>									
Landschaftsarchitektur	x	x	x					x	
Technischer Umweltschutz	x	x	x					x	
<b>Abteilung Meschede</b>									
Maschinenbau – Datentechnik (Schwerpunkte: Konstruktionstechnik, Fertigungstechnik)	x	x	x					x	
Elektrotechnik (Schwerpunkte: Nachrichtentechnik Informationsverarbeitung)	x	x	x					x	
Wirtschaftsingenieurwesen	x	x						x	
European Studies in Technology and Business (ETB)	x	x						x	
<b>Abteilung Soest</b>									
Maschinenbau – Automatisierungstechnik (Studienrichtung: Produktionsautomatisierung Anlagentechnik)	x	x	x					x	
Elektrotechnik Schwerpunkte: Elektrische Energietechnik Automatisierungstechnik	x	x	x					x	
Agrarwirtschaft	x	x	x					x	

- 1) Abschlußmöglichkeit Diplomkaufmann (seit WS 91/92 nur in der Studienrichtung „International Business Studies“)
- 2) Abschlußmöglichkeiten, Diplomkaufmann, Diplomvolkswirt oder Diplom-Handelslehrer
- 3) AHR durch abgeschlossenes FH-Studium ders. Fachrichtung (Abschluß mindestens mit der Gesamtnote „gut“)
- 4) Auch fachgebundene Hochschulreife (siehe Nr. 2 Buchstabe f des Kapitels „Zulassungsvoraussetzung für Lehramtsstudiengänge“)



## **Kooperationsverträge**

zwischen der  
**Universität – Gesamthochschule Paderborn**  
und der  
**Hochschule für Musik Detmold**

Die Universität – Gesamthochschule Paderborn und die Hochschule für Musik Detmold haben ein gemeinsam verantwortetes Studienangebot von Lehramtsstudiengängen im Fach Musik vereinbart, um die vorhandenen Kapazitäten effektiver zu nutzen und nach Möglichkeit zur Verbesserung der Ausbildungskapazität im künstlerischen, musikpädagogischen und musikwissenschaftlichen sowie im erziehungswissenschaftlichen Bereich beizutragen. Dabei liegt der Schwerpunkt der Ausbildung für die Primarstufe und die Sekundarstufe I in Paderborn, für die Sekundarstufe II in Detmold. Studierende für das Lehramt für die Primarstufe werden in Paderborn eingeschrieben; Studierende, die das Lehramt für die Sekundarstufe I oder die Sekundarstufe II anstreben, können sich in Paderborn oder Detmold einschreiben. Die Einschreibung an einer der beiden Hochschulen schließt die Zulassung als Zweithörer an der anderen Hochschule ein.

## **Kooperationsvereinbarung**

zwischen der  
**Universität – Gesamthochschule Paderborn**  
und der  
**Theologischen Fakultät Paderborn**  
**(Auszug)**

Zweck der Kooperationsvereinbarung ist:

- eingeschriebene Studenten jeweils als Zweithörer für einen weiteren Studiengang an der anderen Einrichtung zuzulassen und ihnen nach Maßgabe der Prüfungs- und Studienordnung die Ablegung von Prüfungen zu ermöglichen
- eine gegenseitige Benutzung der wissenschaftlichen Einrichtung zu gestatten
- im Rahmen des Möglichen auf Gegenseitigkeit die Vertretung in der Lehre zu übernehmen
- eine Zusammenarbeit bei Forschungsarbeiten anzustreben.



# Technologie- und Wissenstransfer im Kreis Soest e.V.

Institut an der Universität – Gesamthochschule Paderborn  
Lübecker Ring 2, 59494 Soest, Gebäude 3  
Telefon: (0 29 21) 3 78 - 2 60  
Telefax: (0 29 21) 3 78 - 2 66

*Der Technologie- und Wissenstransfer im Kreis Soest e.V. ist eine Wissenschaftliche Einrichtung an der Universität – Gesamthochschule Paderborn gemäß § 36 UG.*

Zweck ist die Förderung von Wissenschaft und Forschung durch Technologie- und Wissenstransfer von den Hochschulen zur freien Wirtschaft. Vorzugsweise soll das von der Hochschulabteilung Soest vorhandene Wissen der kommunalen, regionalen und überregionalen Wirtschaft des Kreises Soest, insbesondere kleineren und mittleren Betrieben, kommunalen Institutionen und Einzelpersonen zugänglich gemacht werden. Ferner soll von seiten der Industrie der Informationstransfer zur Hochschulabteilung Soest verstärkt werden, um so Impulse für praxisnahe Forschung und Lehre zu geben.

## Mitglieder des Vorstandes

Eberhard Jungeblodt, Ideal-Werke, Lippstadt, Vorstandsvorsitzender  
Kunibert Becker, Kreistagsabgeordneter  
Peter Brüseke, Bürgermeister der Stadt Soest  
Dr. Wolfgang Heyn, Hella KG Hueck & Co KG, Lippstadt  
Dr. Hermann Janning, Oberkreisdirektor des Kreises Soest  
Prof. Dr. Wolfgang Schmidt (FB 12)

**Geschäftsführung:** Prof. Dr. rer. nat. Karl-Heinz Müller (FB 16),  
(wissenschaftl. Leiter)  
Dr. Hermann Tenholt

**Wissenschaftliche  
Mitarbeiter:** Dipl.-Ing. Hans-Jürgen Begau  
Dr. Peter Dapprich  
Dipl.-Ing. Rainer Galander  
Dipl.-Kfm. Wiegand Klapproth  
Dipl.-Ing. Martin Lammers  
Dipl.-Ing. Wilhelm Niggeschulze  
Dr. Hubert Paulus  
Dr. Jörg Scholtes  
Dipl.-Ing. Carsten Schulze-Henne  
Dipl.-Ing. Zerhusen-Blecher

**Sachbearbeitung:** N. N.

**Sekretariat:** Gaby Schimmelpfennig



## C-LAB

Fürstenallee 11, 33102 Paderborn

Telefon: (0 52 51) 60 - 60 63

Telefax: (0 52 51) 60 - 60 66

C-LAB (Cooperative Computing & Communication Laboratory) ist eine im Jahre 1985 ins Leben gerufene Kooperation zwischen der Universität – Gesamthochschule Paderborn und der Siemens Nixdorf Informationssysteme AG (SNI). Ziel der Kooperation, die als Technologie-Transfer-Einrichtung zu verstehen ist, ist Forschung und Entwicklung auf dem Gebiet der „Multimedia-unterstützten Kommunikation und Kooperation“, „Infrastruktur für kooperative Anwendungen“, „Engineering von rechnergestützten kooperativen Systemen“ und „Engineering von umweltverträglichen und EMC-gerechten Systemen“.

**Sekretariat:** Andrea Böhning, Uschi Hudson

**Vorstand:** Prof. Dr. rer. nat. Franz Rammig (FB 17)  
Dr.- Ing. Wolfgang Kern

### **Wissenschaftlicher Beirat:**

Mitglieder der Universität –  
Gesamthochschule Paderborn: Prof. Dr. rer. nat. Wilfried Hauenschild (FB 17)  
(Vorsitzender)  
Prof. Dr. rer. nat. Uwe Kastens (FB 17)  
Prof. Dr.-Ing. Ulrich Rückert (FB 14)  
Prof. Dr. rer. nat. Wilhelm Schäfer (FB 17)

Mitglieder der Firma SNI: Robert Hoog  
Dr. rer. nat. Peter Pagé  
Karl-Heinz Stiller



# Heinz Nixdorf Institut

Interdisziplinäres Forschungszentrum für Informatik und Technik  
Fürstenallee 11, 33102 Paderborn  
Telefon: (0 52 51) 60 - 62 11 • Telefax (0 52 51) 60 - 62 12

Aufgabe des Heinz Nixdorf Institut ist die Forschung auf anwendungsnahen Gebieten der Informatik, Technik und Wirtschaftswissenschaften einschließlich ihrer einschlägigen naturwissenschaftlichen Grundlagen sowie der Berücksichtigung des geistes- und sozialwissenschaftlich thematisierten Umfeldes.

## Mitglieder des Kuratoriums

Von der Stiftung Westfalen benannt:

Wilhelm Ferlings, Stadtdirektor a. D. der Stadt Paderborn  
Dr. Horst Nasko, stv. Vorsitzender des Vorstands der  
Siemens Nixdorf Informationssysteme AG i.R.  
Prof. Dr. Max Syrbe, Präsident der Fraunhofer-Gesellschaft

Von der Universität benannt:

Prof. Dr. Dieter Haupt, Rheinisch-Westfälische Technische  
Hochschule Aachen  
Prof. Dr. Holm Tetens, Freie Universität Berlin  
Prof. Dr. rer. pol. Wolfgang Weber, Rektor der Universität –  
Gesamthochschule Paderborn

Gemeinsam benannt:

Prof. Dr. Otto K. Ferstl, Otto Friedrich Universität, Bamberg  
Prof. Dr. Gunther Reinhart, Technische Universität München  
Prof. Dr. K. Waldschmidt, Universität Frankfurt

## Mitglieder des Vorstandes

Gruppe der Professoren: Prof. Dr. phil. Andreas Bartels (FB 1)  
Prof. Dr.-Ing. habil. Wilhelm Dangelmaier (FB 5)  
Prof. Dr.-Ing. Jürgen Gausemeier (FB 10)  
Prof. rer. nat. Georg Hartmann (FB 14)  
Prof. Dr.-Ing. Reinhard Keil-Slawik (FB 17)\* (Vorsitzender)\*  
Prof. Dr.-Ing. Joachim Lückel (FB 10)  
Prof. Dr. rer. nat. Burkhard Monien (FB 17)  
Prof. Dr. math. Friedhelm Meyer auf der Heide (FB 17)\*  
Prof. Dr. rer. nat. Franz Josef Rammig (FB 17)  
Prof. Dr.-Ing. Ulrich Rückert (FB 14)\*  
Prof. Dr. rer. nat. Wolfgang Sohler (FB 6)  
Prof. Dr. phil. hist. Manfred Wettler (FB 2)\*  
Prof. Dr.-Ing. Jörg Wallaschek (FB 10)\*

Gruppe der wissenschaftlichen Mitarbeiter: Stefan Kress (FB 5)  
Carsten Griese (HNI)

Gruppe der Studierenden: Martin Otto

Gruppe der nicht-wissenschaftlichen Mitarbeiter: Uli Ahlers-Gauseweg (FB 17)

---

\* geschäftsführender Vorstand des Heinz Nixdorf Institut



# PC<sup>2</sup> – PADERBORN CENTER FOR PARALLEL COMPUTING

Fürstenallee 11, 33102 Paderborn, Gebäude F,  
Telefon: (0 52 51) 60 - 62 96 • Telefax: (0 52 51) 60 - 62 97

Das PC<sup>2</sup> ist ein international tätiges Forschungsinstitut für die Entwicklung von Methoden und Anwendungen paralleler und verteilter Systeme. Der überregionale Betrieb eigener Rechner, die einschlägig arbeitenden Forschungsgruppen an den Hochschulen des Landes Nordrhein-Westfalen und darüber hinaus zugänglich sind, bietet den unmittelbaren Transfer neuer Resultate in praxisrelevante Anwendungen.

Weitere Informationen sind unter <http://www.uni-paderborn.de/pc2/> zu finden.

## Vorstand:

Prof. Dr. rer. nat. Burkhard Monien (FB 17)  
(Vorsitzender)  
Prof. Dr. rer. nat. habil. Wolfgang Borchers  
(Universität Nürnberg-Erlangen)  
Prof. Dr.-Ing. habil. Wilhelm Dangelmaier (FB 5)  
Prof. Dr. rer. nat. habil. Thomas Frauenheim (FB 6)  
Prof. Dr. rer. nat. Hans-Ulrich Heiß (FB 17)  
Prof. Dr.-Ing. Joachim Lückel (FB 10)  
Prof. Dr. rer. nat. Franz-Josef Rammig (FB 17)  
Prof. Dr. rer. pol. Otto Rosenberg (FB 5)  
Prof. Dr.-Ing. Ulrich Rückert (FB 14)

## Geschäftsführung:

Dr. rer. nat. Alexander Reinefeld  
Raum: F 0.339, Tel.: 60 - 62 90  
E-Mail: ar@uni-paderborn.de

## Sekretariat:

Birgit Farr  
Raum: F 0.341, Tel.: 60 - 62 96  
E-Mail: birgit@uni-paderborn.de

## Mitarbeiter:

	Raum-Nr.	Telefon	E-Mail
Dipl.-Inform. Bernard Bauer	F 0.335	62 84	bb@uni-paderborn.de
Dipl.-Math. Stephan Blazy	F 0.337	62 87	donald@uni-paderborn.de
Dipl.-Wirt.-Inform. Matthias Brune	F 0.401	63 22	mabus@uni-paderborn.de
Dipl.-Ing. Uwe Dralle	F 0.337	62 87	dralle@uni-paderborn.de
Dipl.-Inform. Jörn Gehring	F 0.404	63 27	joern@uni-paderborn.de
Dipl.-Ing. Oliver Heinz	F 0.401	63 23	heinz@uni-paderborn.de
Dipl.-Inform. Jan Hungershöfer	F 0.401	63 21	hunger@uni-paderborn.de
Dipl.-Inform. Axel Keller	F 0.343	63 03	kel@uni-paderborn.de
Dipl.-Ing. Andreas Krawinkel	F 0.343	63 03	krawi@uni-paderborn.de
Dipl.-Inform. Jens Simon	F 0.404	63 26	jens@uni-paderborn.de
Dipl.-Inform. Anke Weber	F 0.407	63 31	weber@uni-paderborn.de
Dipl.-Inform. Jens-Michael Wierum	F 0.407	63 30	jmwie@uni-paderborn.de



## Paderborner Lehrerausbildungszentrum (PLAZ)

Peter-Hille-Weg 42, 33098 Paderborn, Gebäude P9  
Telefon: (0 52 51) 60 - 36 60/62 • Telefax: (0 52 51) 60 - 36 58  
e-mail: [plaz-bl@uni-paderborn.de](mailto:plaz-bl@uni-paderborn.de)  
URL: <http://www.uni-paderborn.de/plaz>

Das Paderborner Lehrerausbildungszentrum (PLAZ) ist eine zentrale wissenschaftliche Einrichtung der Universität – Gesamthochschule Paderborn nach § 31 UG. Die Aufgaben des Zentrums bestehen – in Zusammenarbeit mit den Fachbereichen – in der Unterstützung und Weiterentwicklung der Lehrerausbildung mit dem Ziel, insbesondere

- die Studienorganisation zu verbessern
- innovative Lehre zu fördern
- schulbezogene, interdisziplinäre Forschung und Entwicklung sowie die Förderung des wissenschaftlichen Nachwuchses im Bereich der Erziehungswissenschaft und der Fachdidaktik zu unterstützen
- die Kooperation mit Schulen und anderen an der Lehrerbildung beteiligten Institutionen auszubauen.

Zur Erfüllung der wiederkehrenden Aufgaben wurden Arbeitsgruppen in der Regel für die Dauer von vier Jahren eingerichtet.

### **Vorstand:**

Prof. Dr. rer. nat. Hans-Dieter Rinkens (FB 17),  
Vorsitzender  
Prof. Dr. phil. Gerhard Tulodziecki (FB 2),  
stellv. Vorsitzender  
Wiss. Ang. Sigrid Blömeke (PLAZ),  
Geschäftsführerin  
Prof. Dr. Norbert Mette (FB 1),  
Sprecher AG Primarstufe  
Prof. Dr. Franz-Josef Kaiser (FB 5),  
Sprecher AG Berufspraxis  
Prof. Dr. Eckhard König (FB 2),  
Sprecher AG Beratungssysteme  
Dr. Annegret Hilligus,  
Wissenschaftliche Mitarbeiterin  
N. N., Fachschaft Primarstufe  
stud. phil. Holger Witting, Fachschaft Sekundarstufe

### **Geschäftsführung:**

Sigrid Blömeke, P 9205, Tel. 60 - 36 60/62

### **Sekretariat:**

N. N., P 9209, Tel. 60 - 36 62

### **Mitarbeiterinnen und Mitarbeiter:**

Dr. Annegret Hilligus, Tel. 60 - 36 61  
Christiane Künkler, Tel. 60 - 36 45  
Martin Mürmann, Tel. 60 - 36 57  
Gerhild Träger, Tel. 60 - 36 44

### **Praktikumsbüro:**

Dr. phil. Michael Hönes, Tel. 60 - 36 67  
Hildegard Butkus, Tel. 60 - 36 69



## Musikwissenschaftliches Seminar

Gartenstraße, 32756 Detmold  
Tel. (0 52 31) 97 56 64

Das Musikwissenschaftliche Seminar Detmold/Paderborn ist eine Gemeinsame zentrale wissenschaftliche Einrichtung der Universität – Gesamthochschule Paderborn und der Hochschule für Musik Detmold im Sinne von § 110 UG in Verbindung mit § 53 Kunst HG. Sitz des Musikwissenschaftlichen Seminars ist an der Hochschule für Musik Detmold. Die Professoren und Wissenschaftlichen Mitarbeiter gehören dienst- und korporationsrechtlich der Universität – Gesamthochschule Paderborn (Fachbereich 4) an. Das Musikwissenschaftliche Seminar soll die aus den Studiengängen beider Hochschulen erwachsenden Aufgaben in musikwissenschaftlicher Forschung und Lehre angemessen erfüllen. Dazu gehört u.a. ein Lehrangebot im Fach Musikwissenschaft für die Lehramtsstudiengänge Musik und die Magisterstudiengänge der Universität – Gesamthochschule Paderborn, das überwiegend am Sitz des Musikwissenschaftlichen Seminars erbracht wird. Studierende des Fachs Musikwissenschaft mit dem Ziel der Magisterprüfung oder der Promotion müssen in Paderborn eingeschrieben sein.

**Geschäftsführender Leiter:** Prof. Dr. phil. Gerhard Allroggen (FB 4)  
**Vertreterin:** Professorin Dr. phil. Annegrit Laubenthal (FB 4)

## Zentrum für Kulturwissenschaften

Aufgabe des Zentrums für Kulturwissenschaften ist es, kulturwissenschaftliche Forschungen durchzuführen und die Arbeit der Kulturwissenschaften an der Universität – Gesamthochschule Paderborn im interdisziplinären Rahmen zu koordinieren, zu fördern und zu unterstützen.

**Vorstandsvorsitzende:** Prof. Dr. rer. pol. Hannelore Bublitz (FB 1)

## Deutsche Forschungsgemeinschaft

**Vertrauensmann  
der Deutschen  
Forschungsgemeinschaft:** Prof. Dr. Johann-Martin Spaeth  
dienstlich: Raum A 4.226,  
Tel.: (0 52 51) 60 - 27 42, Fax: 60 - 32 47  
Sekretariat: Reg.-Ang. Anna M. Tacke, Tel.: 60 - 27 43

Über sämtliche Anträge an die Deutsche Forschungsgemeinschaft ist nach den Richtlinien der DFG der Vertrauensmann zu informieren.



## Organe, Gremien und Einrichtungen

### Rektor:

**Prof. Dr. rer. pol. Wolfgang Weber**

dienstlich: Raum B 2.324

Tel.: (0 52 51) 60 - 25 60

Vorzimmer: Reg.-Angestellte Anna Wächter

### Rektorat:

**Vorsitzender:**

weitere Mitglieder:

**Prof. Dr. rer. pol. Wolfgang Weber**

Kanzler Ulrich Hintze

Prorektoren:

Prof. Dr.-Ing. Paul Gronau

Prof. Dr. rer. nat. Nikolaus Risch

Dienstzimmer: Raum B 2.235

Tel.: (0 52 51) 60 - 25 50

Prof. Dr. phil. Jutta Langenbacher-Liebott

Prof. Dr.-Ing. Klaus Meerkötter

Dienstzimmer: Raum B 2.232

Tel.: (0 52 51) 60 - 25 68

**Presse- und  
Informationsstelle:**

Reg.-Angestellter Tibor W. Szolnoki

Raum: B 2.347, Tel. 60 - 25 48, Telefax: 60 - 34 21

**Referat Hochschulmarketing  
und Universitätszeitschrift:**

Reg.-Angestellte Ramona Wiesner

Raum: B 2.245, Tel. 60 - 38 80, Telefax: 60 - 34 21

### Senat:

**Vorsitzender:**

**Mitglieder**

Gruppe der Professoren:

**Prof. Dr. rer. pol. Wolfgang Weber**

Prof. Dr. rer. nat. Hans-Christoph Broecker (FB 13)

Prof. Dr. phil. Peter Freese (FB 3)

Prof. Dr. phil. Wilhelm Hagemann (FB 2)

Prof. Dr. rer. hort. Wolfgang Harfst (FB 7)

Prof. Dr. rer. nat. Georg Hartmann (FB 14)

Prof. Dr. rer. nat. Uwe Kastens (FB 17)

Prof. Dr. phil. Klaus Lischka (FB 6)

Prof. Dipl.-Ing. Bernhard Meierfrankenfeld (FB 10)

Prof. Dr. theol. Norbert Mette (FB 1)

Prof. Dr. rer. pol. Otto Rosenberg (FB 5)

Prof. Dr.-Ing. Gerhard Sachs (FB 16)

Prof. Dr.-Ing. Claus Schuster (FB 11)

Gruppe der wissenschaftlichen  
Mitarbeiter:

Akad. Oberrat Dr.-Ing. Norbert Fröhleke (FB 14)

Wiss. Angestellte Dipl. Päd. Evelyn Geisler (FB 2)

Akad. Oberrat Dr. rer. nat. Thomas Hangleiter (FB 6)

Wiss. Angestellte Dr. phil. Gudrun Schäfer (FB 3)

Gruppe der Studierenden:

Carsten Iltis

Dirk Pommerenke

Manon Probst

Sabine Stahlschmidt

Gruppe der nichtwissen-  
schaftlichen Mitarbeiter:

N. N.

Reg. Angestellter Ulrich Frehse (ZV)

Reg. Angestellter Johannes Neuber (ZV)



## Konvent

**Vorsitzender:**

**Prof. Dr. rer. nat. Werner Schwermann (FB 6)**

**Stellvertreter:**

Studentin Sabine Bauer

Akad. Oberrat Dr.-Ing. Ferdinand Ferber (FB 10)

Technischer Angestellter Manfred Fortmeier (FB 10)

### Mitglieder

Gruppe der Professoren:

Prof. Dr. phil. Friedmar Apel (FB 3)

Prof. Dr.-Ing. Wilhelm Becker (FB 16)

Prof. Dr. rer. nat. Klaus-Dieter Bierstedt (FB 17)

Prof. Dr.-Ing. Ludwig Cambeis (FB 14)

Prof. Dr. phil. Wilfried Fischer (FB 4)

Prof. Dr. phil. Frank Göttmann (FB 1)

Prof. Dr.-rer. pol. Horst Gräfer (FB 5)

Prof. Dipl.-Ing. Holger Haag (FB 7)

Prof. Dr. rer. nat. Klaus Huber (FB 13)

Prof. Dr. rer. nat. Eberhard Kaniuth (FB 17)

Prof. Dipl.-Phys. Hans Klasen (FB 15)

Prof. Dr. agr. Norbert Lütke Entrup (FB 9)

Prof. Dipl.-Ing. Manfred Miethe (FB 8)

Prof. Dr.-Ing. Manfred Pahl (FB 10)

Prof. Dr. rer. nat. Wieland Richter (FB 12)

Prof. Dr. rer. pol. Bettina Schiller (FB 5)

Prof. Dr. rer. nat. Werner Schwermann (FB 6)

Prof. Dr. phil. Hartmut Steinecke (FB 3)

apl. Prof. Dr. phil. Volker Szmula (FB 1)

Prof. Dr. rer. nat. Gerd Szwillus (FB 17)

Prof. Dipl.-Ing. Wolfgang Tillner (FB 11)

Prof. Dr. phil. Gerhard Tulodziecki (FB 2)

Gruppe der wissenschaftlichen Mitarbeiter:

Akad. Oberrat Dr.-Ing. Ferdinand Ferber (FB 10)

Akad. Oberrat Dr.-Ing. Norbert Fröhleke (FB 14)

Akad. Direktor Dr.-Ing. Wolfgang Moritz (FB 10)

Wiss. Ang. Dipl.-Ing. Karlheinz Ochs (FB 14)

Dipl.-Ing. Reinhard Vogelsang (FB 16)

Wiss. Ang. Dr. phil. Dorothea Wagner (FB 3)

Wiss. Ang. Dr. phil. Fritz Wahrenburg (FB 3)

Gruppe der Studierenden:

Sabine Bauer

Carsten Iltis

Anke Menn

Dirk Pommerenke

Manon Probst

Markus Schniederjann

Sabine Stahlschmidt



Gruppe der nichtwissen-  
schaftlichen Mitarbeiter:

Laboringenieur Hans-Günter Borgmeier (FB 10)  
Technischer Angestellter Manfred Fortmeier (FB 10)  
Handwerker Michael Franke (FB 14)  
Mechaniker Siegfried Igges (FB 6)  
Dipl.-Ing. Herbert Kania (AVMZ)  
Hausmeister Georg Lütke-meier (ZV)  
Reg.-Oberinspektorin Gabriele Meier (ZV)

## Kuratorium

**Vorsitzender:**

**Wilhelm Lüke**

Bürgermeister der Stadt Paderborn, MdL

stv. Vorsitzender:

Dr. jur. Thomas Uppenkamp,  
Stadtdirektor der Stadt Meschede

weitere Mitglieder:

Klaus Behrens  
Bürgermeister der Stadt Höxter  
Hubertus Benteler  
Vorstandsmitglied der Benteler Werke AG, Ehrensenator  
der Universität-GH Paderborn  
Katja Schlecking  
ASTA-Vorsitzende der Universität – GH Paderborn  
Ulrich Hintze  
Kanzler der Universität – GH Paderborn  
Helmut Holtgrewe  
Stadtdirektor der Stadt Soest  
Dr. agr. Giesbert Kley  
Geschäftsführer der Deutschen Saatveredelung, Lippstadt  
Joseph Köhler  
Ehrenlandrat des Kreises Paderborn,  
Adelheid van der Kooi-Wolf  
Kirchenmusikdirektorin in der Ev.-Luth. Kirchengemeinde  
Paderborn  
Dr. rer. pol. Anton Osterhus,  
Vorstandsmitglied der PESAG AG  
Fritz-Wilhelm Pahl  
Präsident der IHK Ostwestfalen zu Bielefeld  
Dipl.-Phys. Simone Probst  
Mitglied des Deutschen Bundestages  
Dr. jur. Werner Schmeken  
Stadtdirektor der Stadt Paderborn  
Bernd Schuster  
Vorstandsvorsitzender der Ostseesparkasse Rostock  
Walter Stich  
Regierungspräsident a.D.  
Reinhard Trinius  
Oberstudienrat a.D., MdL  
Wilhelm Vockel  
Geschäftsführer des Arbeitgeberverbandes  
Paderborn, Büren, Warburg, Höxter e.V.  
Franz-Josef Weber  
Oberstudiendirektor a.D.  
Prof. Dr. rer. pol. habil. Wolfgang Weber  
Rektor der Universität-GH-Paderborn



## Ständige Kommissionen

**Kommission für Planung und Finanzen:**

**Vorsitzender:** **Prorektor Prof. Dr. rer. nat. Nikolaus Risch (FB 13)**  
**weitere Mitglieder:** Prof. Dr. agr. Hans-Ulrich Hensche (FB 9)  
Kanzler Ulrich Hintze  
ROI Josef Huneke (ZV)  
Wiss. Ass. Dr. rer. nat. Friedrich-Karl Koschnick (FB 6)  
Prof. Dr. rer. nat. Helmut Lenzing (FB 17)  
Prof. Dipl.-Ing. Bernhard Meierfrankenfeld (FB 10)  
Prof. Dr. rer. pol. Otto Rosenberg (FB 5)  
Wiss. Ang. Dr. phil. Gudrun Schäfer (FB 3)  
Prof. Dr. phil. Hans-Hugo Steinhoff (FB 3)  
N. N.  
N. N.

**Kommission für Lehre, Studium  
und Studienreform:**

**Vorsitzende:** **Prorektorin Prof. Dr. phil. Jutta Langenbacher-Liebrott (FB 3)**  
**weitere Mitglieder:** Prof. Dipl.-Gärtner Hans Böttcher (FB 7)  
Prof. Dr. rer. nat. Anette Engfer (FB 2)  
Akad. Oberrat Dr. rer. nat. Thomas Hangleiter (FB 6)  
Prof. Dr. rer. nat. Bernhard Lendermann (FB 13)  
Obering. Dr.-Ing. Volker Schöppner (FB 10)  
Prof. Dr. rer. nat. Leena Suhl (FB 5)  
N. N.  
N. N.  
N. N.

**Kommission für Forschung und wissen-  
schaftlichen Nachwuchs:**

**Vorsitzender:** **Prorektor Prof. Dr.-Ing. Klaus Meerkötter (FB 14)**  
**weitere Mitglieder:** Prof. Dr. phil. Wolf-Dieter Brettschneider (FB 2)  
Prof. Dr.-Ing. habil. Wilhelm Dangelmaier (FB 5)  
Wiss. Ang. Dr. (Ph. D.) Volkmar Dierolf (FB 6)  
Techn. Ang. Manfred Fortmeier (FB 10)  
Akad. Oberrat Dr.-Ing. Norbert Fröhleke (FB 14)  
Dr. agr. Franz-Ferdinand Gröblichhoff (FB 9)  
Prof. Dr.-Ing. Hahn (FB 10)  
Prof. Dr. phil. Klaus Lischka (FB 6)  
Prof. Dr.-Ing. Anne-Suse Schulz-Beenken (FB 12)



## Weitere Kommissionen:

### Vorsitzende:

weitere Mitglieder:

### Kommission für Bibliothekswesen:

#### Prof. Dr. phil. Renate Schlesier (FB 3)

Ltd. Bibl.-Dir. Klaus Barckow (Bibl.)

Prof. Dr. jur. Michael Barton (FB 5)

Prof. Dr. rer. nat. Klaus Dieter Bierstedt (FB 17)

Prof. Dr. phil. Dieter Flach (FB 1)

Bibl.-Ang. Ursula Hlubek (Bibl.)

Prof. Dr. rer. nat. Klaus Maßmeyer (FB 8)

Prof. Dr. rer. nat. Volker Schubert (FB 13)

Wiss. Ang. Dipl.-Ing. Ralf Stemmer (FB 14)

Oberbibl.-Rätin Dr. phil. Marlene Tiggesbäumker-Müterthies

Oberass. PD Dr. rer. nat. Wend Werner (FB 17)

Prof. Dipl.-Ing. Hans Walter Wichert (FB 14)

N. N.

N. N.

### Gleichstellungskommission des Senats:

### Vorsitzende:

weitere Mitglieder:

#### Akad. Oberrätin Dr. phil. Brigitte Armbruster (AVMZ)

Prof. Dr. techn. Brigitta Domik-Kienegger (FB 17)

Prof. Dr. phil. Gisela Ecker (FB 3)

Reg.-Ang. Birgit Farr (PC<sup>2</sup>)

Stud.-Rätin an einer GH Heide Neumann, M.A. (FB 3)

Techn. Ang. Ulrike Schnittker (FB 13)

N. N.

N. N.

Die den Kommissionen während des akademischen Jahres 1998/99 angehörenden stud. Mitglieder werden zu Beginn des WS 1998/99 gewählt.



# Zentrale Universitätsverwaltung

Warburger Straße 100, 33098 Paderborn, Gebäude B  
Telefon: (0 52 51) 60-0

**Sprechstunden  
der Verwaltung:**

Mo – Di 7.30 – 16.00 Uhr  
Mi – Fr 7.30 – 15.30 Uhr

**Kanzler:**

**Ulrich Hintze**

**Zi.**      **App.**  
B 2.313    25 57

Vorzimmer:

Reg.-Angestellte

Elisabeth Klinicke

B 2.320    25 58

**Vertreter:**

Regierungsdirektor Jürgen Plato

**Justitiariat:**

Leitung:

N. N.

Mitarbeiter:

Reg.-Ang. Ulrich Frehse

H 2.304    38 44

Reg.-Ang. Alfred Funk

H 2.301    28 51

Reg.-Ang. Dr. Burkhard Sinemus

H 2.313    28 55

**Presse- und  
Informationsstelle:  
Referat Hochschulmarketing  
und Universitätszeitschrift:**

Reg.-Ang. Tibor W. Szolnoki

B 2.347    25 48

Reg.-Ang. Ramona Wiesner

B 2.245    38 80

**Dezernat 1:**

**Allgemeine Verwaltung,  
Haushalts-, Rechnungs-  
und Kassenwesen,  
Beschaffung, Drittmittel-  
verwaltung**

**Dezernent:**

**Oberverwaltungsdirktor  
Siegfried Kretschmer**

B 2.310    25 56

1.1 Allgemeine Verwaltung

Regierungsamtsrat  
Helmut Kirchhoff

B 2.203    25 42

1.2 Haushalts-, Rechnungs-  
und Kassenwesen

Regierungsamtmann  
Reiner Becker

B 2.205    32 31

1.3 Beschaffung

Reg.-Ang. Winfried Schuster

B 1.231    25 18

1.4 Drittmittelverwaltung

Regierungsamtsrat  
Rudolf Paletta

B 2.207    25 40

**Dezernat 2:**

**Planung und Entwicklung**

**Dezernent:**

**Regierungsdirektor  
Jürgen Plato**

B 2.242    25 52

2.1 Hochschulstruktur

N. N.

2.2 Grundsatzfragen des Lehr-  
und Studienbetriebes,  
Fort- und Weiterbildung  
Studien- und Prüfungs-  
ordnungen,  
Promotions- und  
Habitationsordnungen

Reg.-Angestellter  
Ernst Mandel

B 2.341    25 65



			Zi.	App.
2.3	Statistik und Datenverarbeitung (VRZ)	Reg.-Angestellter Thomas Schwalk	H 2.107	25 51
2.4	Allg. Forschungsangelegenheiten, Forschungsförderung und -planung	Reg.-Angestellte Dr. Anke Backer	B 2.229	25 63
2.5	Messen, Marketing Technologietransfer	Reg.-Angestellter Bernd Seel	B 3.247	28 04
2.6	Europabüro	Reg.-Angestellte Daniela Gabsch	B 2.336	25 62
<b>Dezernat 3:</b>		<b>Dezernent:</b>		
	<b>Akademische und Studentische Angelegenheiten</b>	<b>Reg.-Angestellter Alf Hinsenkamp</b>	B 3.347	28 08
3.1	Hochschulrechtliche, akademische und hochschulpolitische Angelegenheiten	Regierungsamtmann Werner Brakhane	B 3.345	28 07
3.2	Allgem. Studienangelegenheiten, Vergütung von Lehraufträgen und Wahlamt	N. N.	B 3.239	28 01
3.3	Studentensekretariat	Regierungsamtfrau Helga Rehling	B 0.304	25 01
3.4	Akademisches Auslandsamt	Reg.-Angestellte Dr. Sylvia Drows	V 1.101	32 08
3.5	Prüfungsangelegenheiten, Zentrales Prüfungssekretariat	Regierungsamtmann Norbert Lengeling	B 0.310	25 03
3.6	Hochschulsport	Reg.-Angestellter Dieter Thiele	V 1.107	24 56
<b>Dezernat 4:</b>		<b>Dezernent:</b>		
	<b>Personal</b>	<b>Oberregierungsrat Eugen Kaeder</b>	B 1.320	25 31
4.1	Allgemeine Personalangelegenheiten	Oberregierungsrat Eugen Kaeder	B 1.320	25 31
4.2	Personalangelegenheiten der Beamten und Wiss. Angestellten	Regierungsoberamtsrat Manfred Hagenbach	B 1.223	25 15
4.3	Personalangelegenheiten der Angestellten und Lohnempfänger	Regierungsoberamtsrat Konrad Bee	B 1.216	25 12
4.4	Sonstige Personalangelegenheiten (stud. und wiss. Hilfskräfte, aus Dritt- und sonstigen Mitteln bezahltes Personal)	Regierungsamtsrat Christoph Schön	B 1.336	28 52



		<b>Zi.</b>	<b>App.</b>
4.5	Wirtschaftliche Angelegenheiten der Bediensteten (Beihilfen, Reisekosten, Trennungsentschädigung, Wohnungsfürsorge)	Regierungsamtfrau Käthe Leutnant	B 1.340 37 68
<b>Dezernat 5:</b>		<b>Dezernent:</b>	
	<b>Bau- und Liegenschafts-angelegenheiten</b>	<b>Ltd. Regierungsbaudirektor</b>	
	<b>Betriebstechnische</b>	<b>Lutz Petersen</b>	B 1.303 25 25
	<b>Angelegenheiten</b>		
5.1	Bauangelegenheiten	Regierungsoberamtsrat	
5.2	Liegenschafts-angelegenheiten	Peter Smits	B 1.201 25 06
5.4	Betriebstechnische Angelegenheiten	Regierungsbauoberamtsrat Reiner Jakobs	TVZ 1-104 24 75
5.5	Arbeits- und Umweltschutz	Reg.-Angestellte Dr. Martina Gerdes-Kühn	ZSL 1.101 43 00
<b>Dezernat 6:</b>		<b>Dezernent:</b>	
	<b>Finanz- u. Stellenplanung, Berichtswesen, Controlling, Organisation</b>	<b>Regierungsdirektor</b>	
		<b>Lothar Pelz</b>	B 2.219 25 45
6.1	Stellenplan	Regierungsamtsrat Ferdinand Dreier	B 2.214 25 43
6.2	Kapazitäts-angelegenheiten	Regierungsamtsrat Ernst Brand	B 1.301 25 24
6.3	Berichtswesen, Investitions- und Mittelplanung	Reg.-Angestellter Guido Hunstig	B 2.226 25 61
6.4	Organisation und Revision	N. N.	
<b>Verwaltung der Abteilungen</b>			
<b>Verwaltungsleiter in Höxter:</b>			
		Reg.-Angestellter Horst Grote	Tel.: (0 52 71) 68 71 04
	<b>in Meschede:</b>	Regierungsamtmann Heinz Schlenke	Tel.: (02 91) 99 10 18
	<b>in Soest:</b>	Regierungsamtmann Bernhard Knoche	Tel.: (0 29 21) 3 78-2 56



## Studentensekretariat

Öffnungszeiten: Di 9.00 – 12.00 Uhr  
Do 10.00 – 12.00 Uhr und  
13.00 – 15.00 Uhr  
und nach Vereinbarung

In dringenden Fällen außerdem Raum B 0.301:  
Mo/Mi/Do 8.00 – 15.00 Uhr  
Di 8.00 – 12.00 Uhr  
Fr 8.00 – 11.00 Uhr

Telefax: 0 52 51/60 - 42 10

**Leiterin:** Regierungsamtfrau Helga Rehling  
Raum: B 0.304, Tel.: 60 - 25 01  
(Sprechzeit nach Vereinbarung)

### **Bearbeiterinnen/Bearbeiter:**

Lehramtsstudiengänge SI/SII  
Sportwissenschaften, Chemie  
Eignungsprüfungen  
Regierungsangestellte  
Barbara Hoffmeister  
Raum: B 0.317, Tel.: 60 - 25 47

Lehramt Primarstufe  
Auswahlverfahren  
Regierungsoberinspektorin  
Susanne Schwalk  
Raum: B 0.301, Tel.: 60 - 31 94

Magister, Diplompädagogik,  
Physik  
Regierungsangestellte  
Christiane Klaus  
Raum: B 0.317, Tel.: 60 - 25 47

Informatik, Promotion  
Regierungsangestellte  
Karin Bussemas  
Raum: B 0.301, Tel.: 60 - 31 94

Wirtschaftswissenschaften  
International Business Stud.  
Nachdiplomierung  
Regierungshauptsekretär  
Hans-Jürgen Fischer  
Raum: B 0.312, Tel.: 60 - 25 04

Elektrotechnik  
Maschinenbau  
Wirtschaftsingenieurwesen  
Ergänzungsstudiengänge  
Regierungsangestellte  
Rita Segin  
und N. N.  
Raum: B 0.312, Tel.: 60 - 25 04

Fachhochschul-  
Studiengänge  
Regierungsangestellte  
Ilona Wegener  
Raum: B 0.312, Tel.: 60 - 36 55

Ingenieurinformatiken  
Wirtschaftsinformatik  
Auswahlverfahren  
Techn. Umweltschutz  
Mathematik, Technomathematik  
Regierungsoberinspektor  
Stefan Schäferbarthold  
Raum: B 0.307, Tel.: 60 - 25 02

### **Aufgabenbereich**

Information von Bewerberinnen und Bewerbern über  
Studienmöglichkeiten, Zugangs- und Einschreibungs-  
voraussetzungen, Bewerbungs- und Einschreibungs-  
verfahren. Zulassung zum Studium, Durchführung  
der Einschreibung, Belegung, Rückmeldung, Beurlau-  
bung, Exmatrikulation



## Akademisches Auslandsamt

Gebäude: Villa (V), Telefax: +(49) 52 51 60 - 35 37

Sachgebietsleitung: Reg.-Angestellte Dr. Sylvia Drovs  
Tel.: 60 - 24 55, Raum V 0.207

### a) Internationale Hochschulbeziehungen/Austausch

Austauschstudierende von  
Partnerhochschulen,  
Betreuung, Einschreibung,  
Sommerkurse,  
Wohnraumvermittlung

Reg.-Angestellte Angelika Brebeck  
Tel: 60 - 32 08 / Raum: V 1.101  
Sprechzeiten: Mo und Mi 10.00 – 12.00 Uhr  
Do 13.30 – 15.30 Uhr

Neue Kooperationen, DAAD,  
Austauschprogramme,  
Beratung Paderborner Studierender

Reg.-Angestellte Dr. Sylvia Drovs  
Tel: 60 - 24 55 / Raum: V 0.207

Erste Auskünfte, Verwaltung der  
Finanzen/Stipendien

Reg.-Angestellte Regine Jäger  
Tel: 60 - 24 50 / Raum: V 1.104  
Sprechzeiten: Mo – Mi 9.00 – 11.00 Uhr  
Fr 9.00 – 11.00 Uhr

Sokrateskoordination,  
Austauschprogramme,  
Beratung Paderborner Studierender

Reg.-Angestellte Agnes Litzkendorf  
Tel: 60 - 32 09 / Raum: V 1.208

Austauschprogramme, Beratung  
Paderborner Studierender,  
Gästehaus für Gastwissenschaftler

Reg.-Angestellte Barbara Stenger  
Sprechzeiten f. Gastwiss.:  
Mo – Fr 9.00 – 10.00 Uhr  
Tel: 60 - 24 52 / Raum V 1.203

Beratung Paderborner Studierender über Studienmöglichkeiten im Ausland: Raum V 0.103  
Sprechzeiten: Mo und Mi 10.00 – 12.00 Uhr, Do 15.00 – 17.00 Uhr  
in den Semesterferien: Mi 10.00 – 12.00 Uhr, Do 15.00 – 17.00 Uhr

Infothek zu Studienmöglichkeiten im Ausland: Raum V 0.101  
Öffnungszeiten: Mo – Fr 10.00 – 12.00 Uhr  
Do 15.00 – 17.00 Uhr

### b) Ausländische Vollzeitstudierende

Beratung und Betreuung der  
ausländischen Vollzeitstudierenden  
und Deutschkursteilnehmer

Reg.-Angestellter Wolfgang Schramm  
Tel: 60 - 36 36 / Raum: V 0.105  
Sprechzeiten: Di 9.30 – 12.00 Uhr  
Do 10.00 – 12.00 Uhr  
13.30 – 15.00 Uhr  
und 15.30 – 17.30 Uhr

Beratung, Zulassung und  
Einschreibung der ausländischen  
Vollzeitstudierenden und Deutsch-  
kursteilnehmer

Reg.-Inspektor Burkhard Veit  
Tel.: 60 - 32 10 / Raum: V 0.107  
Sprechzeiten: Di 9.30 – 12.00 Uhr  
Do 10.00 – 12.00 Uhr  
13.30 – 15.00 Uhr



## Deutschkurse für ausländische Studienbewerber

- Sprechstunden: Sprechstunden der Kursleiterin und der Lehrenden sind dem Aushang zu entnehmen.  
Nähere Informationen sind aufgeführt bei den Lehrveranstaltungen des verantwortlichen Fachbereichs 3 – Abschnitt VI.
- Leiterin: Prof. Dr. phil. Waltraut Schöler (FB 2)  
Wolff-Metternich-Str. 9, 33102 Paderborn  
Tel.: (0 52 51) 3 20 32  
Raum: H 5.132, Tel.: 60-29 17

## Brückenkurse

- Sprechstunden: Sprechstunden der Dozenten und Veranstaltungsplan werden vor Semesterbeginn durch Aushang bekanntgegeben.  
Außerdem sind Ort und Zeit der Kurse bei den Lehrveranstaltungen der Fachbereiche 5, 6, 10, 13, 14 und 17 zu finden.
- Brückenkursleiter Deutsch: Dr. phil. Werner Graf (FB 3)  
Pohlweg 30, 33098 Paderborn,  
Tel.: (0 52 51) 6 56 98  
Raum: H 5.142, Tel.: 60 - 29 21
- Wiss. Mitarbeiter: **Vertretung Doppler:**  
Eva Walter (FB 3)  
Goethestr. 73, 34119 Kassel,  
Tel.: (05 61) 7 39 16 00  
Raum: H 5.142, Tel.: 60 - 29 21
- Brückenkursleiter Englisch: Dr. phil. Hans-Martin Braun (FB 3)  
Hochstiftstraße 16, 33100 Paderborn,  
Tel.: (0 52 51) 6 43 84  
Raum: H 5.146, Tel.: 60 - 29 23
- Wiss. Mitarbeiter: Dr. phil. Georg Wagner (FB 3)  
Holsteiner Weg 50, 33102 Paderborn,  
Tel.: (0 52 51) 4 89 64  
Raum: H 5.146, Tel.: 60 - 29 23
- Brückenkursleiter Mathematik: Dr. rer. nat. Michael Orlob (FB 17)  
Jüddeldamm 18, 33397 Rietberg,  
Tel.: (0 52 44) 73 22  
Raum: H 5.139, Tel. 60 - 29 20
- Wiss. Mitarbeiter: Dr. techn. Dipl.-Ing. Gunther Gensch (FB 17)  
Bachstr. 4, 33154 Salzkotten,  
Tel.: (0 52 58) 47 44  
Raum: H 5.139, Tel. 60 - 29 20



## Anschriften der Fachbereiche – Dekanate und Fachbereichsräte –

<b>Fachbereich 1:</b>	Philosophie, Geschichte, Geographie, Religions- und Gesellschaftswissenschaften
Anschrift:	Universität – Gesamthochschule Paderborn Fachbereich 1 Pohlweg 55 33098 <b>Paderborn</b>
Telefon:	(0 52 51) 60 - 23 48
Dekan:	Prof. Dr. phil. Gerhard Fuchs
Prodekanin:	Professorin Dr. rer. pol. Hannelore Bublitz
Dekanat:	Elisabeth Heiny, Fachbereichssekretärin Raum N 3.101 Tel.: App. 23 47 Sprechstunden: Mo – Fr 9.00 – 12.00 Uhr
Fachbereichsrat	
a) Professoren	Prof. Dr. rer. nat. Hans-Karl Barth apl. Prof. Dr. rer. soc. Volker Briese Professorin Dr. rer. pol. Hannelore Bublitz Prof. Dr. phil. Hans Ebeling Prof. Dr. phil. Gerhard Fuchs Prof. Dr. phil. Frank Göttmann Prof. Dr. theol. Hans-Martin Gutmann Prof. Dr. theol. Bernhard Lang apl. Prof. Dr. phil. Stefan Link
b) wiss. Mitarbeiter	PD Dr. Werner Biermann Wiss. Angestellte Benita Joswig
c) Studierende	Heiko Appelbaum Tina-Julia König Thorsten Windisch
d) nichtwiss. Mitarbeiter	Reg.-Angestellte Monika Müller

<b>Fachbereich 2:</b>	Erziehungswissenschaft, Psychologie, Sportwissenschaft
Anschrift:	Universität – Gesamthochschule Paderborn Fachbereich 2 Warburger Straße 100 33098 <b>Paderborn</b>
Telefon:	(0 52 51) 60 - 29 45
Dekan:	Prof. Dr. päd. Wolf-Dietrich Brettschneider
Prodekan:	Prof. Dr. med. Heinz Liesen
Dekanat:	Annette Schubert, Fachbereichssekretärin Raum: H 6.143 Tel.: App. 29 45 Sprechstunden: Mo – Fr 9.00 – 12.00 Uhr



Fachbereichsrat

a) Professoren

Prof. Dr. phil. Wolf-Dieter Brettschneider  
Prof. Dr. phil. Wilhelm Hagemann  
Professorin Dr. rer. soc. Marie-Luise Klein  
Prof. Dr. rer. soc. Jens-Jörg Koch  
Prof. Dr. phil. habil. Eckard König  
Prof. Dr. med. Heinz Liesen  
Prof. Dr. phil. Peter Schneider  
Prof. Dr. phil. Gerhard Tulodziecki  
Prof. Dr. med. Michael Weiß

b) wiss. Mitarbeiter

Wiss. Angestellte Dipl. Päd. Evelyn Geisler  
Dipl.-Psych. Dr. phil. Michael Krause

c) Studierende

Carsten Iltis  
Reinhard Kraus  
Heiko Reese

d) nichtwiss. Mitarbeiter

–

**Fachbereich 3:**

Sprach- und Literaturwissenschaften

Anschrift:

Universität – Gesamthochschule Paderborn  
Fachbereich 3  
Warburger Straße 100  
33098 **Paderborn**

Telefon:

(0 52 51) 60 - 28 77

Telefax:

(0 52 51) 60 - 32 34

Dekan:

Prof. Dr. phil. Ernst Bremer  
Sprechstunden: nach Vereinbarung

Prodekanin:

Professorin Dr. phil. Gisela Ecker

Dekanat:

Marianne Meier, Fachbereichssekretärin  
Raum: H 3.140  
Tel.: App. 28 77  
Sprechstunden: Mo – Fr 9.00 – 12.00 Uhr

Fachbereichsrat

a) Professoren

Prof. Dr. phil. Aloys Allkemper  
Prof. Dr. phil. Ernst Bremer  
Professorin Dr. phil. Gisela Ecker  
Professorin Dr. phil. Juliane Eckhardt  
Hochschuldozent Dr. phil. Norbert Otto Eke  
Hochschuldozent Dr. phil. Stefan Greif  
Professorin Dr. phil. Renate Schlesier  
Prof. Dr. phil. Rainer Schöwerling  
Prof. Dr. phil. Johannes Thomas

b) wiss. Mitarbeiter

Wiss. Ass. Dr. phil. Johannes Kabatek  
Wiss. Angestellte Dr. phil. Dorothea Wagner

c) Studierende

Stefan Kern  
Nadine Kramer  
Iria Ovesiek

d) nichtwiss. Mitarbeiter

Reg.-Angestellte Dina Huber



#### **Fachbereich 4:**

Kunst, Musik, Gestaltung

Anschrift:

Universität – Gesamthochschule Paderborn  
Fachbereich 4  
Warburger Straße 100  
33098 **Paderborn**

Telefon:

(0 52 51) 60 - 35 70

Dekanin:

Professorin Dorothea Reese-Heim  
Sprechstunden: nach Vereinbarung  
Raum S 0.110

Prodekanin:

Professorin Dr. phil. Helga Kämpf-Jansen

Dekanat:

Birgit Bröckling, Fachbereichssekretärin  
Raum: S 0.111  
Tel.: App. 35 70  
Sprechstunden: Mo – Fr 9.00 – 12.00 Uhr

Fachbereichsrat

a) Professoren

Prof. Dr. phil. Gerd Bauer  
Professorin Dr. phil. Jutta Beder  
Prof. Dr. phil. Wilfried Fischer  
Professorin Dr. phil. Helga Kämpf-Jansen  
Prof. Dr. phil. habil. Werner Keil  
Prof. Hermann-Josef Keyenburg  
Prof. Markus Köhler  
Professorin Dr. phil. Annegrit Laubenthal  
Professorin Dorothea Reese-Heim

b) wiss. Mitarbeiter

StR i.H. Dr. phil. Thomas Krettenauer  
Akad. Rat Dipl.-Ing. Otto Niemann

c) Studierende

Anja Herzog  
Heike Kolbus  
Katrin Leiwesmeier

d) nichtwiss. Mitarbeiter

Reg.-Angestellte Birgit Bröckling

#### **Fachbereich 5:**

Wirtschaftswissenschaften

Anschrift:

Universität – Gesamthochschule Paderborn  
Fachbereich 5  
Warburger Straße 100  
33098 **Paderborn**

Telefon:

(0 52 51) 60 - 21 08

Telefax:

(0 52 51) 60 - 32 05

Dekan:

Prof. Dr. rer. pol. Bernd Rahmann  
email: dekanfb5@notes  
Sprechstunden: nach Vereinbarung  
Raum C 4.301

Prodekanin:

Prof. Dr. rer. pol. Bettina Schiller

Dekanat:

Gabriele Genuit, Fachbereichssekretärin  
Raum: C 4.304  
Tel.: App. 21 08, email: ggenuit@notes  
Sprechstunden: Mo – Fr 9.00 – 12.00 Uhr



Fachbereichsrat

a) Professoren

Prof. Dr.-Ing. habil. Wilhelm Dangelmaier  
Prof. Dr. oec. Bernhard Michael Gilroy  
Prof. Dr. rer. oec. Horst Gräfer  
Prof. Dr. phil. Franz-Josef Kaiser  
Prof. Dr. phil. Klaus Kleibohm  
apl. Prof. Dr. rer. pol. Peter Liepmann  
Prof. Dr. rer. pol. Bernd Rahmann  
Prof. Dr. rer. pol. Bettina Schiller  
Prof. Dr. rer. nat. Leena Suhl

b) wiss. Mitarbeiter

Wiss. Angestellter Dipl.-Volksw. Ulrich Berhorst  
Wiss. Angestellte Dipl.-Kff. Yvonne Groening

c) Studierende

Sabine Bauer  
Michael Keck  
Gisela Möller

d) nichtwiss. Mitarbeiter

Techn. Angestellter Uwe Knaup

**Fachbereich 6:**

Physik

Anschrift:

Universität – Gesamthochschule Paderborn  
Fachbereich 6  
Warburger Straße 100  
33098 **Paderborn**

Telefon:

(0 52 51) 60 - 26 78/26 79

Dekan:

Prof. Dr. rer. nat. Horst Ziegler  
Sprechstunden: Raum A 1.239

Prodekan:

Prof. Dr. rer. nat. Karl-Heinz Anthony

Dekanat:

Annette Hansmeier, Fachbereichssekretärin  
Raum: A 1.241  
Tel.: App. 26 79  
Sprechstunden: Mo – Fr 9.00 – 12.00 Uhr

Fachbereichsrat

a) Professoren

Prof. Dr. rer. nat. Karl-Heinz Anthony  
Prof. Dr. phil. Klaus Lischka  
Prof. Dr. rer. nat. Jürgen Mimkes  
Prof. Dr. rer. nat. Harald Overhöf  
Prof. Dr. rer. pol. Lothar Schneider  
Prof. Dr. rer. nat. Wolfgang Sohler  
Prof. Dr. rer. nat. Johann-Martin Spaeth  
Prof. Dr. rer. nat. Gerhard Wörtmann  
Prof. Dr. rer. nat. Horst Ziegler

b) wiss. Mitarbeiter

Akad. Oberrat Dr. rer. nat. Christof Hoentzsch  
Wiss. Ang. Dipl.-Phys. Ulrich Rust

c) Studierende

Markus Ditz  
Mario Hillebrand  
Markus Troche

d) nichtwiss. Mitarbeiter

Techn. Angestellter Werner Sievers



## **Fachbereich 7:**

Landschaftsarchitektur und Umweltplanung

Anschrift:

Universität – Gesamthochschule Paderborn  
Abteilung Höxter  
Fachbereich 7  
An der Wilhelmshöhe 44  
37671 **Höxter**

Telefon:

(0 52 71) 68 70

Dekan:

Prof. Dr. rer. hort. Volkmar Seyfang  
Sprechstunden: nach Vereinbarung

Prodekan:

Prof. Dr. rer. hort. Wolfgang Harfst

Dekanat:

Monika Dierkes, Fachbereichssekretärin  
Raum: 13 16, Tel.: 68 71 02/68 71 10  
Ute Jäger, Fachbereichssekretärin  
Raum: 13 16, Tel.: 68 71 02/1 06  
Sprechstunden: Mo – Fr 8.30 – 11.30 Uhr

Fachbereichsrat

a) Professoren

Prof. Dipl.-Gärtner Hans Böttcher  
Prof. Dr. rer. nat. Bernd Gerken  
Prof. Dipl.-Ing. Holger Haag  
Prof. Dr. rer. hort. Wolfgang Harfst  
Prof. Dipl.-Ing. Wolf-Dietrich Röhr  
Prof. Dr. rer. hort. Udo Schmidt  
Prof. Dr. forest. habil. Andreas Schulte  
Prof. Dr. rer. hort. Volkmar Seyfang

b) Mitarbeiter

Dipl.-Ing. Werner Glunz

c) Studierende

Thomas Köhler  
Peter Trapet  
Jan Christoph Zastrow

d) nichtwiss. Mitarbeiter

Reg.-Angestellte Monika Dierkes

## **Fachbereich 8:**

Technischer Umweltschutz

Anschrift:

Universität – Gesamthochschule Paderborn  
Abteilung Höxter  
Fachbereich 8  
An der Wilhelmshöhe 44  
37671 **Höxter**

Telefon:

(0 52 71) 68 70

Dekan:

Prof. Dr.-Ing. Klaas Rathke  
Sprechstunden: nach Vereinbarung

Prodekan:

Prof. Dr. rer. nat. Klaus Maßmeyer

Dekanat:

Annegret Quest, Fachbereichssekretärin  
Raum: 13 01, Tel.: 68 71 09  
Sprechstunden: Mo – Fr 8.30 – 11.30 Uhr



Fachbereichsrat:

a) Professoren

Prof. Dr. rer. nat. Wolfhelm Bitter  
Prof. Dr.-Ing. Joachim Fettig  
Prof. Dr.-Ing. Karl-Heinz Henne  
Prof. Dr.-Ing. Horst Lohr  
Prof. Dr. rer. nat. Klaus Maßmeyer  
Prof. Dr.-Ing. Günter Meon  
Prof. Dipl.-Ing. Manfred Miethe  
Prof. Dr.-Ing. Klaas Rathke

b) Mitarbeiter

Dipl.-Ing. Dieter Loy

c) Studierende

Eva Lüning  
Achim Schröter  
Janine Strunk

d) nichtwiss. Mitarbeiter

Techn. Angestellte Antje Höxtermann

**Fachbereich 9:**

Agrarwirtschaft

Anschrift:

Universität – Gesamthochschule Paderborn  
Abteilung Soest  
Fachbereich 9  
Lübecker Ring 2  
59494 **Soest**

Telefon:

(0 29 21) 37 82 10 (2 11)

Telefax:

(0 29 21) 37 82 00

Dekan:

Prof. Dr. agr. Heinrich Schulte-Sienbeck  
Sprechstunden: nach Vereinbarung

Prodekan:

Prof. Dr. agr. Hans-Ulrich Hensche

Dekanat:

Brigitte Dietz, Fachbereichssekretärin  
Raum: 01.108  
Tel.: (0 29 21) 37 82 11  
Sprechstunden: Mo – Fr 7.30 – 13.00  
und 14.00 – 15.30 Uhr

Fachbereichsrat

a) Professoren

Prof. Dr. agr. Friedrich-Wilhelm Borgmann  
Professorin Dr. sc. agr. Mechthild Freitag  
Prof. Dr. agr. Hans-Ulrich Hensche  
Prof. Dr. agr. Norbert Lütke Entrup  
Prof. Dr. agr. Volker Paul  
Prof. Dr. agr. Heinrich Schulte-Sienbeck  
Prof. Dr. sc. agr. Reinhard Schütter  
Prof. Dr. agr. Ludwig Volk

b) Mitarbeiter

Dr. agr. Franz-Ferdinand Gröblichhoff

c) Studierende

Stefan Deußen  
Cornelius Hubbert  
Stephan Klaasen van Husen

d) nichtwiss. Mitarbeiter

Reg.-Angestellte Brigitte Dietz



## **Fachbereich 10:**

Maschinentechnik

Anschrift:

Universität – Gesamthochschule Paderborn  
Fachbereich 10  
Pohlweg 47-49  
33098 **Paderborn**

Telefon:

(0 52 51) 60-22 54

Dekan:

Prof. Dr.-Ing. Hahn

Prodekan:

Prof. Dr.-Ing. Rainer Koch

Dekanat:

Waltraud Spieker, Fachbereichssekretärin  
Raum: P1 3.16  
Tel.: App. 22 55  
Sprechstunden: Mo – Fr 9.00 – 12.00 Uhr

Fachbereichsrat

a) Professoren

Prof. Dr.-Ing. Jürgen Gausemeier  
Prof. Dr.-Ing. Dieter Gorenflo  
Prof. Dr.-Ing. Hahn  
Prof. Dr.-Ing. Rainer Koch  
Prof. Dr.-Ing. Andreas Limper  
Prof. Dipl.-Ing. Bernhard Meierfrankenfeld  
Prof. Dr.-Ing. Helmut Potente  
Prof. Dr.-Ing. Hans Albert Richard  
Prof. Dr.-Ing. Jörg Wallaschek

b) wiss. Mitarbeiter

Prof. Dipl.-Wirt.-Ing. Andreas Siebe  
Oberingenieur Dr.-Ing. Volker Schöppner

c) Studierende

Wolfgang Ernst  
Andreas Lambion  
Alexander Schmidt

d) nichtwiss. Mitarbeiter

Techn. Angestellter Manfred Fortmeier

## **Fachbereich 11:**

Maschinenbau – Datentechnik

Anschrift:

Universität – Gesamthochschule Paderborn  
Abteilung Meschede  
Fachbereich 11  
Lindenstraße 53  
59872 **Meschede**

Telefon:

(02 91) 99 10 21

Dekan:

Prof. Dr. Thomas Knobloch  
Sprechstunden: nach Vereinbarung  
Raum 8.03

Prodekan:

Prof. Dr.-Ing. Claus Schuster

Dekanat:

Monika Hesse, Fachbereichssekretärin  
Raum: 8.04  
Sprechstunden: Mo – Fr 9.00 – 12.00 Uhr



Fachbereichsrat  
a) Professoren

Prof. Dr.-Ing. Paul Gronau  
Prof. Dr.-Ing. Klaus Jürgen Hipp  
Prof. Dr.-Ing. H. W. Klein  
Prof. Dr. Thomas Knobloch  
Prof. Dr.-Ing. Wolfgang Oevenscheidt  
Prof. Dr.-Ing. Claus Schuster  
Prof. Dipl.-Ing. Wolfgang Tillner  
Prof. Dr. math. Jürgen Willms

b) Mitarbeiter

Dipl.-Ing. Rüdiger Zimmer

c) Studierende

Andrea Fuchs  
Andreas Martins  
Christian Rademacher

d) nichtwiss. Mitarbeiter

Reg.-Angestellte Monika Hesse

**Fachbereich 12:**

Maschinenbau – Automatisierungstechnik

Anschrift:

Universität – Gesamthochschule Paderborn  
Abteilung Soest  
Fachbereich 12  
Lübecker Ring 2  
59494 **Soest**

Telefon:

(0 29 21) 3 78 – 3 00, Fax: (0 29 21) 3 78 - 3 01

Dekan:

Prof. Dr. rer. pol. Hermann-Josef Elias  
Sprechstunden: Do 12.00 – 13.00  
und nach Vereinbarung  
Raum 02.109

Prodekan:

Prof. Dr.-Ing. Martin Bareiss

Dekanat:

Anja Brinkmann, Fachbereichssekretärin  
Raum: 02.107  
Tel.: App. 300  
Sprechstunden: Mo – Fr 08.00 – 12.00 Uhr  
Mo – Fr 13.00 – 15.00 Uhr

Fachbereichsrat

a) Professoren

Prof. Dr.-Ing. Martin Bareiss  
Prof. Dr. rer. pol. Hermann-Josef Elias  
Prof. Dr.-Ing. Gerhard Petuelli  
Prof. Dr.-Ing. Wolfgang Schmidt  
Prof. Dr.-Ing. Erich Schürmann  
Professorin Dr.-Ing. Anne-Suse Schulz-Beenken  
Prof. Dr.-Ing. Franz Stemmer  
Professorin Dr. rer. nat. Ruth Stöwer-Grote

b) Mitarbeiter

Dipl.-Ing. Wolfgang Korz

c) Studierende

Andreas Münstermann  
Tim Nowack  
Guido Opperbeck

d) nichtwiss. Mitarbeiter

Kfz.-Meister Gerhard Ebbers



### **Fachbereich 13:**

Chemie und Chemietechnik

Anschrift:

Universität – Gesamthochschule Paderborn  
Fachbereich 13  
Warburger Straße 100  
33098 **Paderborn**

Telefon:

(0 52 51) 60 - 21 46

Dekan:

Prof. Dr. rer. nat. Hans-Jürgen Haupt  
Sprechstunden: nach Vereinbarung  
Raum J 2.317

Prodekan:

Prof. Dr. rer. nat. Hans-Christoph Broecker

Dekanat:

Dagmar Comisel, Fachbereichssekretärin  
Raum: J 2.319  
Tel.: App. 21 45/21 46  
Sprechstunden: Mo – Fr 9.00 – 12.00 Uhr

Fachbereichsrat

a) Professoren

Prof. Dr. phil. Hans-Jürgen Becker  
Prof. Dr. rer. nat. Hans-Christoph Broecker  
Prof. Dr. rer. nat. Gregor Fels  
Prof. Dr. rer. nat. Artur Goldschmidt  
Prof. Dr. rer. nat. Hans-Jürgen Haupt  
Prof. Dr. rer. nat. Karsten Krohn  
Prof. Dr. rer. nat. Heinrich Marsmann  
Prof. Dr. rer. nat. Peter Pollmann  
Prof. Dr. rer. nat. Volker Schubert

b) wiss. Mitarbeiter

Dr. rer. nat. Ulrich Flechtner  
Dr. rer. nat. Ulrich Flörke

c) Studierende

Sandra Bäcker  
Simon Dörner  
Angela Rustemeier

d) nichtwiss. Mitarbeiter

Rodica Knaup

### **Fachbereich 14:**

Elektrotechnik

Anschrift:

Universität – Gesamthochschule Paderborn  
Fachbereich 14  
Pohlweg 47-49  
33098 **Paderborn**

Telefon:

(0 52 51) 60 - 22 07

Dekan:

Prof. Dr.-Ing. Jürgen Voß  
Sprechstunden: nach Vereinbarung  
Raum P 1.314

Prodekan:

Prof. Dr.-Ing. Ulrich Rückert

Dekanat:

Heidi Proppe, Fachbereichssekretärin  
Raum: P 1.313  
Tel.: App. 22 07  
Sprechstunden: Mo – Fr 9.00 – 12.00 Uhr



Fachbereichsrat

a) Professoren

Prof. Dipl.-Ing. Anton Aldejohann  
Prof. Dr. techn. Felix Gausch  
Prof. Dr.-Ing. Wido Kumm  
Prof. Dr.-Ing. Gerd Mrozynski  
Prof. Dr.-Ing. Reinhold Noé  
Prof. Dr.-Ing. Ingo Rentzsch-Holm  
Prof. Dr.-Ing. Ulrich Rückert  
Prof. Dr.-Ing. Jürgen Voß  
Prof. Dipl.-Ing. Hans-Walter Wichert

b) wiss. Mitarbeiter

Wiss. Angestellter Dipl.-Ing. Ralf Stemmer  
Akad. Oberrat Dr.-Ing. Dietmar Wetzlar

c) Studierende

Thomas Kübler  
Stephan Stricker  
Markus Westermann

d) nichtwiss. Mitarbeiter

Laboringenieur Helmut Foth

**Fachbereich 15:**

Nachrichtentechnik

Anschrift:

Universität – Gesamthochschule Paderborn  
Abteilung Meschede  
Fachbereich 15  
Lindenstraße 53  
59872 **Meschede**

Telefon:

(02 91) 99 10 20

Dekan:

Prof. Dr.-Ing. Ernst-Günter Schweppe  
Sprechstunden: nach Vereinbarung  
Raum 8.06

Prodekan:

Prof. Dr.-Ing. Dieter Opielka

Dekanat:

N. N.  
Raum: 8.04  
Sprechstunden: Mo – Fr 9.00 – 12.00 Uhr

Fachbereichsrat

a) Professoren

Prof. Dr.-Ing. Hahn  
Prof. Dipl.-Ing. Wolfgang Keuter  
Prof. Hans Klasen  
Prof. Dipl.-Ing. Klaus Krause  
Prof. Dr.-Ing. Dieter Opielka  
Prof. Dr. rer. nat. Sigmar Ries  
Prof. Dr. rer. nat. Henrik Schulze  
Prof. Dr.-Ing. Ernst-Günter Schweppe

b) Mitarbeiter

Dipl.-Ing. Jürgen Meier

c) Studierende

Stefan Albers  
Holger Hartmann  
Olaf Literski

d) nichtwiss. Mitarbeiter

Reg.-Angestellter Hubert Lohmann



## Fachbereich 16:

Elektrische Energietechnik

Anschrift: Universität – Gesamthochschule Paderborn  
Abteilung Soest  
Fachbereich 16  
Steingraben 21  
59494 **Soest**

Telefon: (0 29 21) 3 78 - 1 40 (1 41)  
Telefax: (0 29 21) 3 78 - 1 90

Dekan: Prof. Dr.-Ing. Ulrich Schwarz  
Sprechstunden: nach Vereinbarung

Prodekan: Prof. Dr. rer. nat. Franz-Josef Schmitte

Dekanat: Angelika Wesselbaum, Fachbereichssekretärin  
Raum: 1307  
Sprechstunden: Mo – Fr 10.00 – 12.30 Uhr  
und 14.00 – 14.30 Uhr

### Fachbereichsrat a) Professoren

Prof. Dr.-Ing. Berthold Bitzer  
Prof. Dr. phil. nat. Adolf Grauel  
Prof. Dr.-Ing. Werner Krybus  
Prof. Dr. rer. nat. Karl-Heinz Müller  
Prof. Dr.-Ing. Gerhard Sachs  
Prof. Dr. rer. nat. Franz-Josef Schmitte  
Prof. Dr.-Ing. Ulrich Schwarz  
Prof. Dr.-Ing. Reinald-Jörg Weimar

### b) Mitarbeiter

Dipl.-Ing. Hans-Gerhard Grundmann

### c) Studierende

Sebastian Grundhöfer  
Jens Ruhkamp  
Bernd Schulte

### d) nichtwiss. Mitarbeiter

Labor-Techn. Erich Flockermann

## Fachbereich 17:

Mathematik, Informatik

Anschrift: Universität – Gesamthochschule Paderborn  
Fachbereich 17  
Warburger Straße 100  
33098 **Paderborn**

Telefon: (0 52 51) 60 - 26 26

Dekan: Prof. Dr. rer. nat. Wilhelm Schäfer  
Sprechstunden: nach Vereinbarung  
Raum D 2.219

Prodekan: Prof. Dr. rer. nat. Sönke Hansen

Dekanat: Anne Möhle, Fachbereichssekretärin  
Raum: D 2.222  
Tel.: App. 26 26  
Sprechstunden: Mo – Fr 9.00 – 12.00 Uhr



Fachbereichsrat

a) Professoren

Prof. Dr. rer. nat. Peter Bender  
Prof. Dr. rer. nat. Klaus-Dieter Bierstedt  
Prof. Dr. rer. nat. Gregor Engels  
Prof. Dr. rer. nat. Sönke Hansen  
Prof. Dr. rer. nat. Wilfried Hauenschild  
Prof. Dr. math. Friedhelm Meyer auf der Heide  
Prof. Dr. rer. nat. Eberhard Kaniuth  
Prof. Dr. rer. nat. Karl-Heinz Kiyek  
Prof. Dr. rer. nat. Wilhelm Schäfer

b) wiss. Mitarbeiter

Wiss. Angestellte Dipl.-Math. Silke Holtmanns  
Wiss. Assistent Dr. rer. nat. Albert Zündorf

c) Studierende

Carsten Birkelbach  
Anne Ettler  
Jens Mühlenhoff

d) nichtwiss. Mitarbeiter

–



## Anschriften der Abteilungen

### Abteilung Höxter

Anschrift: Universität – Gesamthochschule Paderborn  
Abteilung Höxter  
An der Wilhelmshöhe 44  
37671 **Höxter**

Telefon: (0 52 71) 68 70  
Telefax: (0 52 71) 68 72 00

Abteilungssprecherin:  
Telefon: Prof. Dr. agr. Marianne Grupe  
(0 52 71) 6 87 - 1 12

Leiter der Abteilungs-  
verwaltung:  
Telefon: Reg.-Angestellter Horst Grote (ZV)  
(0 52 71) 6 87 - 1 04

### Abteilung Meschede

Anschrift: Universität – Gesamthochschule Paderborn  
Abteilung Meschede  
Lindenstraße 53  
59872 **Meschede**

Telefon: (02 91) 99 10 19  
Telefax: (02 91) 99 10 40

Abteilungssprecher:  
Leiter der Abteilungs-  
verwaltung: Prof. Dr.-Ing. Klaus-Dieter Schwarz  
Reg.-Amtmann Heinz Schlenke (ZV)

### Abteilung Soest

Anschrift: Universität – Gesamthochschule Paderborn  
Abteilung Soest  
Lübecker Ring 2, 59494 **Soest**  
Postfach 14 65, 59474 **Soest**

Telefon: (0 29 21) 37 80  
Telefax: (0 29 21) 37 82 50

Abteilungssprecher:  
Leiter der Abteilungs-  
verwaltung: Prof. Dr.-Ing. Wolfgang Schmidt  
Reg.-Amtmann Bernhard Knoche (ZV)  
Tel.: (0 29 21) 3 78 - 2 56



# Personalräte/Gruppenvertretung der wissenschaftlichen Mitarbeiterinnen und Mitarbeiter

## Personalrat der nichtwissenschaftlichen Mitarbeiterinnen und Mitarbeiter

### Vorstand:

Michael Hellmich (ZV) (Vorsitzender)  
Raum: H 2.115/H 2.120, Tel.: 60 - 28 37  
Peter Schütte (FB 14) (1. stv. Vorsitzender)  
Barbara König (ZV) (2. stv. Vorsitzende)

## Personalrat der wissenschaftlichen Mitarbeiterinnen und Mitarbeiter

### Vorstand:

Matthias Neu (FB 6) (Vorsitzender)  
Raum: N 2.301, Tel.: 60 - 28 43 (24 28)  
Karl-Ludwig Hesse (FB 1) (1. stv. Vorsitzender)  
Dr. Ulrich Nehm (FB 3) (2. stv. Vorsitzender)

## Gruppenvertretung der wissenschaftlichen Mitarbeiterinnen und Mitarbeiter

### Vorstand:

Dr. Thomas Hangleiter (FB 6)  
(Sprecher)  
Raum: A 3.219, Tel. 60 - 27 16

Dr.-Ing. Norbert Fröhleke (FB 14)  
Dr. Franz-Ferdinand Gröblichhoff (FB 9)  
Pia Müller (FB 14)  
Werner Roth (FB 17)

### Frauenbeauftragte des Senats:

Irmgard Pilgrim  
Raum: C 2.341, Tel.: 60 - 20 64

### Frauenbüro:

Andrea Sabban  
Raum: C 2.242, Tel./Fax: 60 - 20 78



# Studienberatung

## Zentrale Studienberatungsstelle (ZSB)

Die Zentrale Studienberatungsstelle berät Studenten/Studentinnen und Studieninteressenten und -interessentinnen in allen Angelegenheiten des Studiums. Die **Allgemeine Studienberatung** erstreckt sich insbesondere auf Studienmöglichkeiten, Zugangsvoraussetzungen, Studieninhalte, Studienplanung, Studienabschlüsse und Studienbedingungen sowie auf Probleme des Fach- und Studiengangwechsels, des Studienabbruchs und der Prüfungsvorbereitung. Die ZSB bietet außerdem **Psychologische Beratungen** in Fragen der individuellen Studieneignung und bei psychischen und psychosozialen Problemen im Studienverlauf an. Außer der Möglichkeit zu Einzelgesprächen bietet die ZSB Gruppen zu verschiedenen Themen und Problemen an, z. B. zu Lernschwierigkeiten oder Prüfungsangst (siehe unter „Für Hörer aller Fachbereiche“).

<b>Allgemeine Studienberatung</b>	Akademischer Rat Bäcker Raum: ME 0.210, Tel.: 60 - 20 08 Akademischer Rat Szczygiel Raum: ME 0.214, Tel.: 60 - 20 09
<b>Sprechzeiten:</b>	Mo, Di, Do 9.00 – 11.00 Uhr 13.00 – 15.00 Uhr Mi 16.00 – 18.00 Uhr und nach Vereinbarung
<b>Psychologische Beratung</b>	Akademischer Rat Dipl.-Psych. Dr. phil. Heinze Raum: ME 0.208, Tel.: 60 - 29 12 Anmeldung: Mo, Mi 9.00 – 11.00 Uhr Do 15.00 – 17.00 Uhr  Dipl. Psych. Susanne Daude Raum: ME 0.210, Tel.: 60 - 38 31 Anmeldung: Do 9.00 – 11.00 Uhr Mi 15.00 – 17.00 Uhr  Dipl. Psych. Birgit Sievers-Böckel Raum: ME 0.210, Tel.: 60 - 38 31 Anmeldung: Mo 9.00 – 11.00 Uhr
<b>Sprechzeiten:</b>	nach Vereinbarung
<b>Sekretariat:</b>	Reg.-Angestellte Jordan Raum: ME 0.212, Tel.: 60 - 20 07, Fax: 60 - 35 32

### Sprechzeiten in den Abteilungen:

Während der Vorlesungszeiten finden auch an den Abteilungsstellen Beratungen statt. Die Termine werden durch Aushang bekanntgegeben bzw. können in der ZSB Paderborn erfragt werden.



## ZSB-Kommission

Vorsitzender:  
stv. Vorsitzender:  
weitere Mitglieder:

Jan Hendrik Vogel (Student, FB 17)  
Prof. Dr. rer. pol. Karl-Klaus Pullig (FB 5)  
Dipl.-Psych. Susanne Daude (ZSB)  
Dr. Helene Frank (FB 3)  
Dipl.-Ing. Wolfgang Korz (FB 12)  
Prof. Dr. phil. Jutta Langenbacher-Liebmann (Prorektorin)  
Regierungsamtfrau Helga Rehling (ZV)  
N. N.  
N. N.  
N. N.

## Beauftragter für behinderte Studierende:

(Studium, Prüfungen und soziale Integration – u. a. Hochschulsport für Behinderte)

Uwe Rheker, Dipl.-Sportlehrer (FB 2)  
Raum: SP 0.404, Tel.: 60 - 31 31  
Sprechzeiten: Fr 13.00 – 14.00 Uhr

## Fachspezifische Beratung

Fachbereich 1:	Evangelische Theologie	Prof. Dr. theol. Gutmann Raum: N 3.113 Sprechstunde: Mi 12.00 – 13.30 Uhr
	Katholische Theologie	Prof. Dr. theol. Mette Raum: N 3.131 Sprechstunde: Di ab 16.00 Uhr
	Geographie	Magister-Studiengang: Prof. Dr. phil. Steinecke Raum: N 4.104 Sprechstunde: Di 16.00 – 17.00 Uhr Lehramt Sekundarstufe I: Prof. Dr. phil. Fuchs Raum: N 4.119 Sprechstunde: siehe Aushang Lehramt Primarstufe: Prof. Dr. phil. Fuchs Raum: N 4.119 Sprechstunde: siehe Aushang
	Geschichte	apl. Prof. Dr. phil. Link Raum: N 2.343 Sprechstunde: Do 11.00 – 12.00 Uhr
	Philosophie	Prof. Dr. phil. Piepmeier Raum: N 2.115 Sprechstunde: Mo ab 18.00 Uhr
	Sachunterricht – Gesellschaftslehre, Politische Wissenschaft, Erziehungswissenschaft	apl. Prof. Dr. rer. soc. Briese Raum: N 2.126 Sprechstunde: Di 14.00 – 15.00 Uhr
	Soziologie/ Sozialwissenschaften	Prof. Dr. rer. pol. Bublitz Raum: N 2.135 Sprechstunde: Di 9.00 – 11.00 Uhr



Fachbereich 2:	Erziehungswissenschaft	Beratung durch alle hauptamtlich Lehrenden des Faches in den Sprechstunden
	Psychologie	Dr. phil. M. Krause Raum: H 4.127 Sprechstunde: Di 11.00 – 12.00 Uhr
	Sport: Lehramts-Studiengänge	Dozent Knievel Raum: SP 0.419 Sprechstunde: Di 11.00 – 12.30 Uhr
	Sport: Diplom-Studiengang	Dipl.-Sportlehrer Thierer Raum: SP 0.410 Sprechstunde: Di 8.00 – 9.00 Uhr und nach Vereinbarung
Fachbereich 3:	Anglistik	Beratung durch alle hauptamtlich Lehrenden des Faches in den Sprechstunden: siehe Aushang
	Germanistik	Beratung durch alle hauptamtlich Lehrenden des Faches in den Sprechstunden: siehe Aushang
	Romanistik	Beratung durch alle hauptamtlich Lehrenden des Faches in den Sprechstunden: siehe Aushang
Fachbereich 4:	Textilgestaltung	Prof. Dr. phil. Beder Raum H 7.242 Sprechstunde: Mi 18.00 – 19.00 Uhr und nach Vereinbarung Dipl.-Ing. Akademischer Rat Niemann Raum S 5.103 Sprechstunde: Mo 17.45 – 19.00 Uhr und nach Vereinbarung Professorin Reese-Heim Raum: S 4.104 Sprechstunde: Di 13.00 – 14.00 Uhr und nach Vereinbarung
	Musik	apl. Prof., PD, Dr. phil. Dopheide Raum: H 7.246 Sprechstunde: Do 11.00 – 13.00 Uhr Prof. Dr. phil. Fischer Raum H 8.147 Sprechstunde: Mi 11.00 – 12.00 Uhr StR i.H. Dr. phil. Krettenhauer Raum: H 8.145 Sprechstunde: Di 12.00 – 13.00 Uhr
	Musikwissenschaft	Prof. Dr. phil. Allroggen Raum: Musikwissenschaftliches Seminar, Gartenstraße 20, 32756 Detmold Sprechstunde: Mi nach Vereinbarung



		Wiss. Ang. Dr. phil. Meetz Raum: S 0.109 Sprechstunde: Mo 14.00 – 16.00 Uhr und nach Vereinbarung
		Prof. Dr. phil. Laubenthal Raum: Musikwissenschaftliches Seminar Gartenstraße 20, 32756 Detmold Sprechstunde: nach Vereinbarung
Kunst		Prof. Billmayer Raum: S 1.102 Sprechstunde: nach Vereinbarung
		Prof. Keyenburg Raum: S 3.100 Sprechstunde: Mi ab 13.00 Uhr
		Prof. Dr. phil. Bauer Raum: S 2.113 Sprechstunde: Di ab 13.00 Uhr
		Prof. Dr. phil. Kämpf-Jansen Raum: S 2.110 Sprechstunde: Do ab 13.00 Uhr
		Prof. Dr. phil. Keil Raum: Musikwissenschaftliches Seminar, Gartenstraße 20, 32756 Detmold Sprechstunde: Do 11.00 – 12.00 Uhr
Fachbereich 5:	Wirtschafts- wissenschaften: Studium & Lehre	PD Dr. rer. pol. Manfred Kraft Raum: C 3.308 Sprechstunde: Mo 11.00 – 13.00 Uhr
	Grundstudium insbesondere BWL	Prof. Dr. rer. pol. Thomas Werner Raum: C 4.311 Sprechstunde: Mi 13.00 – 15.00 Uhr Do 13.00 – 14.00 Uhr
	Grundstudium insbesondere VWL	Prof. Dr. rer. pol. Karl-Heinz Schmidt Raum: C 3.331 Sprechstunde: Do 11.00 – 13.00 Uhr
	Hauptstudium Allgemeine BWL	Prof. Dr. rer. pol. Bettina Schiller Raum: C 4.340 Sprechstunde: Di 14.00 – 15.30 Uhr
	Hauptstudium Allgemeine VWL	Prof. Dr. rer. pol. Winfried Reiß Raum: C 5.314 Sprechstunde: Fr 12.00 – 13.00 Uhr
	Lehramts- studiengänge	Dr. rer. pol. Volker Brettschneider Raum: C 2.308 Sprechstunde: Mo 14.00 – 16.00 Uhr Di 9.00 – 10.00 Uhr
	Wirtschaftspädagogik	Dr. phil. Wilfried Buddensiek Raum: C 2.305 Sprechstunde: Di 16.00 – 17.00 Uhr
	International Business Studies	Prof. Dr. oec. Bernard Michael Gilroy Raum: H 7.217 Sprechstunde: Mi 10.00 – 12.00 Uhr



	Wirtschaftsinformatik	Prof. Dr. rer. nat. Leena Suhl Raum: E 2.108 Sprechstunde: Mi 9.00 – 11.00 Uhr
	Wirtschaftsingenieurwesen	Andreas Siebe Raum: P 52.02.4 Sprechstunde: siehe Aushang
Fachbereich 6:	Hauswirtschaftswissenschaft	Prof. Dr. rer. pol. Schneider Raum: J 5.245 Sprechstunde: Mi 11.00 – 12.00 Uhr
	Lernbereich Sachunterricht/Naturwissenschaft-Technik	Studiendirektor i. H. Dr. rer. nat. Müsgens Raum: A 1.216 Sprechstunde: Di 9.00 – 10.00 Uhr
	Physik: Lehramts-Studiengänge	PD Dr. Peter Reinhold Raum A 1.211 Sprechstunde: Do 11.00 – 12.00 Uhr
	Physik: Integrierter Studiengang	Prof. Dr. rer. nat. Holzapfel Sprechstunde: siehe Aushang
Fachbereich 7:	Landschaftsarchitektur und Umweltplanung	Prof. Dr. rer. hort. Seyfang Sprechstunde: nach Vereinbarung
Fachbereich 8:	Technischer Umweltschutz	Prof. Dr. phil. nat. Sietz Sprechstunde: nach Vereinbarung
Fachbereich 9:	Praktikantenamt	Prof. Dr. agr. Schulte-Sienbeck Prof. Dr. agr. Borgmann
	Studienberatung	Prof. Dr. sc. agr. Schütter Prof. Dr. agr. Hensche Sprechstunde: nach Vereinbarung
Fachbereich 10:	Maschinentechnik	Akad. Direktor Dr.-Ing. Buchholz Raum: P 1219 Sprechstunde: siehe Aushang
	Wirtschaftsingenieurwesen	N. N. Raum P 52.02.4 Sprechstunde: siehe Aushang
	für ausländische Studierende	Akad. Direktor Dr.-Ing. Buchholz Raum: P 1219 Sprechstunde: siehe Aushang
	Lehramt S II BAföG für Maschinenbauer und Wirtschaftsingenieure	Prof. Dipl.-Ing. Zelder Raum: P 13.26 Sprechstunde: siehe Aushang
	Auslandsaufenthalte	Prof. Dr. rer. nat. Herrmann Raum P 1 211.1 Sprechstunde: nach Vereinbarung
	Praktikantenamt	N. N. Raum IW 1.201 Sprechstunde: nach Vereinbarung



Fachbereich 11:	Maschinenbau – Datentechnik	Prof. Dr. Thomas Knobloch Raum: 8.03 Sprechstunde: nach Vereinbarung
Fachbereich 12:	Maschinenbau – Automatisierungs- technik	Prof. Dr. rer. pol. Hermann-Josef Elias Raum: 02.109 Sprechstunde: Do 12.00–13.00 Uhr und nach Vereinbarung für Hochschul- bzw. Studiengangswwechsler
Fachbereich 13:	Chemie: Lehramts- studiengänge  Integrierte Studiengänge  Biologie	Prof. Dr. rer. nat. Grote Raum: J 5.210 Sprechstunde: Mi 10.00 –12.00 Uhr Prof. Dr. rer. nat. Pollmann Raum: J 3.208 Sprechstunde: Do 11.00 –13.00 Uhr Stud.-Prof. Dr. rer. nat. Masuch Raum: J 6.211 Sprechstunde: Mi 13.00 –14.00 Uhr
Fachbereich 14:	Elektrotechnik HI, HII  Lehramt S II	Akad. Direktor Dr.-Ing. W. Schulz Raum: P7 206/5 Sprechstunde: Di 10.30 –12.00 Uhr Prof. Dipl.-Phys. Horstick Raum: P1 333 Sprechstunde: Do 16.00 –17.00 Uhr
Fachbereich 15:	Nachrichtentechnik	Prof. Dr.-Ing. Schweppe Raum: 8.06 Sprechstunde: nach Vereinbarung
Fachbereich 16:	Elektrische Energietechnik	Prof. Dr. phil. nat. Grauel Raum: 1318 Sprechstunde: nach Vereinbarung
Fachbereich 17:	Mathematik: Integrierter Studiengang Technomathematik: Integrierter Studiengang Lehramt P/S I  Lehramt S II  Informatik: Integrierter Studiengang Lehramt S II	Prof. Dr. rer. nat. Sohr Raum: D 3.224 Sprechstunde: Di 16.00 –17.00 Uhr  Oberstudienrat i. H. Werthschulte Raum: D 2.339 Sprechstunde: nach Vereinbarung Prof. Dr. rer. nat. Sohr Raum: D 3.224 Sprechstunde: Di 14.00 –15.00 Uhr Prof. Dr. rer. nat. Küspert Raum: E 4.338 Sprechstunde: nach Ankündigung Prof. Dr. math. Meyer auf der Heide Raum: F 1.301 Sprechstunde: nach Vereinbarung



## Hochschulteam des Arbeitsamtes Paderborn

Das Hochschulteam des Arbeitsamtes Paderborn bietet für alle Studentinnen und Studenten und wissenschaftlichen Mitarbeiterinnen und Mitarbeiter aller Fachrichtungen (auch nach Verlassen der Hochschule) den gesamten Service eines Arbeitsamtes auf dem Campus der Universität.

Das Dienstleistungsangebot erstreckt sich über die Beratung zu allen studien- und arbeitsmarktrelevanten Fragen, die Vermittlung von Nebentätigkeiten während des Studiums bis hin zur Vermittlung von Arbeitsstellen nach Magister, Staatsexamen, Diplom oder Promotion, sowie – falls nötig und möglich – auch zu Fragen der beruflichen Weiterbildung.

### Leitung

Dipl.-Phys. Peter Welke                      Tel.: (0 52 51) 60 - 33 32 oder 1 20 - 3 50                      E 3.101

### Beratung und Vermittlung

Dipl.-Kfm. Wilfried Schmidt	60 - 37 63 oder 1 20 - 3 57	E 3.118
N. N.	60 - 33 31 oder 1 20 - 3 54	E 3.104
Friedhelm Hüwel	60 - 37 64 oder 1 20 - 3 53	E 3.116
Ulrike Schauerte	60 - 33 30 oder 1 20 - 3 52	E 3.106
Franz-Adolf Schmand	60 - 37 65 oder 1 20 - 3 54	E 3.114

### Kundenbüro

Sandra Landro	60 - 33 29 oder 1 20 - 3 58	E 3.108
Heike Jonetat	60 - 33 29 oder 1 20 - 3 58	E 3.108
Maria Spork	60 - 33 29 oder 1 20 - 3 59	E 3.108
Johanna Zontek	60 - 33 29 oder 1 20 - 3 59	E 3.108

Die Mitarbeiterinnen und Mitarbeiter sind täglich von 8.30 bis 15.30 Uhr, donnerstags bis 18.00 Uhr und freitags bis 12.30 Uhr erreichbar.

Beratungen finden nach telefonischer Abstimmung auch in den Geschäftsstellen Höxter (Tel.: 0 52 71/9 72 60) und Warburg (Tel.: 0 56 41/7 60 00) statt.

### Jobvermittlung für Studentinnen und Studenten

Die Jobvermittlung ist im City-Büro, Rosenstraße 26, Tel. (0 52 51) 1 20 - 2 64 (Fax - 2 09) in der Zeit von Mo - Mi 10.00 - 17.30 Uhr, donnerstags 10.00 - 18.00 Uhr, freitags 10.00 - 16.00 Uhr, samstags 9.00 - 13.00 Uhr erreichbar.

Alle Einrichtungen des Hochschulteams sind unter (0 52 51) 12 03 55 über Telefax erreichbar.



## Arbeitsamt Meschede, Ruhrstraße 26, 59872 Meschede

**Berufsberater:** Rainer Thambach, Dipl. Ökonom  
Ulrich Haselhoff, Dipl. Theologe  
Frank Wend, Jurist

**Offene Sprechstunde** in der Abteilung Meschede Raum 8.5:  
Jeden 1. Montag im Monat, 13.30– 15.30 Uhr

**Offene Sprechstunde im BiZ:** Jeden 1. und 3. Donnerstagnachmittag.

**Beratung nach Terminvereinbarung** (02 91) 2 04 - 3 14 im Arbeitsamt Meschede und den Dienststellen Brilon, Winterberg, Marsberg, Schmallebenberg und Arnsberg 1 (Neheim-Hüsten)

**Berufsinformationszentrum** im Arbeitsamt Meschede, Öffnungszeiten:

Mo – Mi	8.30 – 17.00 Uhr
Do	8.30 – 18.00 Uhr
Fr	8.30 – 12.30 Uhr

## Arbeitsamt Soest, Paradieser Weg 2, 59494 Soest

**Berufsberater:** Gisela Dohle, Dr. phil.  
Angela Riemann, Dipl. Päd.  
Franz-Ulrich Tochtrop, Dipl.Päd.

**Offene Sprechstunde** in der Abteilung Soest, Lübecker Ring, Gebäude 3, Raum 03.113

während der Vorlesungszeit (s. Aushang)

**Offene Sprechstunde** im Arbeitsamt Soest:

Do	14.00 – 16.00 Uhr
----	-------------------

**Beratung nach Terminvereinbarung:** Tel: (0 29 21) 1 06 - 3 60 im Arbeitsamt Soest und in der Geschäftsstelle Lippstadt.

**Berufsinformationszentrum** im Arbeitsamt Soest, Öffnungszeiten:

Mo – Mi	8.00 – 16.00 Uhr
Do	8.00 – 18.00 Uhr
Fr	8.00 – 12.30 Uhr

Sie können die Berufsinformationszentren zu den o. a. Zeiten ohne vorherige Anmeldung aufsuchen. Es stehen schriftliche und audiovisuelle Medien zur Verfügung, die u.a. Voraussetzungen, Ausbildungswege und Tätigkeitsfelder für eine Vielzahl von Berufen vorstellen.



# Prüfungsausschuß

## für die Diplomprüfung in Erziehungswissenschaft

Vorsitzender:	Prof. Dr. rer. nat. Weber (FB 2)
stv. Vorsitzender:	Prof. Dr. phil. habil. König (FB 2)
Professoren:	Prof. Dr. phil. Keim (FB 2) Prof. Dr. phil. Schöler (FB 2)
Wiss. Mitarbeiter:	Annette Bentler (FB 2)
Studierende:	Annette Hoppe N. N.

## Prüfungsausschüsse

### Integrierte Studiengänge:

Fachbereich 5:	Vorsitzender:	apl. Prof. Dr. rer. pol. Peter Liepmann
	Professoren:	Prof. Dr. jur. Gerhard Dietrich Prof. Dr. rer. pol. Rolf Gollers N. N.
	Wiss. Mitarbeiter:	Wiss. Angestellte Dipl.-Volksw. Monika Hanswillemenke
	Studierende:	Astrid Biermann Martin Ordinas-Sales
Fachbereich 6:	Vorsitzender:	Prof. Dr. rer. nat. Holzapfel
	Professoren:	Prof. Dr. rer. nat. Anthony Prof. Dr. rer. nat. Wortmann Prof. Dr. rer. nat. Schwermann
	Wiss. Mitarbeiter:	Akad. Oberrat Dr. rer. nat. Hoentzsch
	Studierende:	Marc Hartwig Marc Hübner
Fachbereich 10:	Vorsitzender:	Prof. Dr.-Ing. Jordan
	Professoren:	Prof. Dipl.-Ing. Zelder Prof. Dr.-Ing. Limper Prof. Dr.-Ing. Koch
	Wiss. Mitarbeiter:	N. N.
	Studierende:	Benedikt Kraß Stephan Potthoff
Fachbereich 13:	Vorsitzender:	Prof. Dr. rer. nat. Pollmann
	Professoren:	Prof. Dr. rer. nat. Lendermann Prof. Dr.-Ing. Warnecke Prof. Dr. rer. nat. Fels
	Wiss. Mitarbeiter:	Dr. rer. nat. Flörke
	Studierende:	Petra Finger Ilka Börner
Fachbereich 14:	Vorsitzender:	Prof. Dr.-Ing. Noé
	Professoren:	Prof. Dr.-Ing. Barschdorff Prof. Dr.-Ing. Grotstollen Prof. Dr.-Ing. Meerkötter
	Wiss. Mitarbeiter:	Dipl.-Ing. Christian Hensen
	Studierende:	Stefan Krause Stephan Stricker







## Studiengänge, die denen an Fachhochschulen entsprechen:

Fachbereich 7:	Vorsitzender: Professoren:	Prof. Dipl.-Gärtner Böttcher Prof. Dipl.-Ing. Röhr Prof. Dr. rer. hort. Schmidt Prof. Dr. rer. hort. Seyfang
	Studierende:	Frank Commerell Michaela Spannbauer
	Mitarbeiter:	Dipl.-Ing Heijo Zuidema
Fachbereich 8:	Vorsitzender: Professoren:	Prof. Dipl.-Ing. Miethe Prof. Dr.-Ing. Fettig Prof. Dr.-Ing. Meon Prof. Dr. phil. nat. Sietz
	Studierende:	Sven Krüger Carsten Multhaup
	Mitarbeiter:	Dipl.-Chem. Jens Kowalzik Dipl.-Ing. Dieter Loy
Fachbereich 9:	Vorsitzender: Professoren:	Prof. Dr. agr. Hensche Prof. Dr. agr. Lütke Entrup Prof. Dr. sc. agr. Freitag Prof. Dr. agr. Schulte-Sienbeck
	Studierende:	Christoph Hold Heiko Voß
	Mitarbeiter:	Dipl.-Ing. Dirk Kerstin
Fachbereich 11:	Vorsitzender: Professoren:	Prof. Dr.-Ing. Hipp Prof. Dr. rer. pol. Knobloch Prof. Dr.-Ing. Schuster Prof. Dr.-Ing. Willms
	Studierende:	Lutz Hagedorn Björn Ussat
	Mitarbeiter:	Dipl.-Ing. Willeke
Fachbereich 12:	Vorsitzender: Professoren:	Prof. Dr.-Ing. Schürmann Prof. Dr.-Ing. Martin Bareiss Prof. Dr.-Ing. Reinhard Spörer Prof. Dr. rer. nat. Ruth Stöwer-Grote
	Studierende:	Nicole Baumert Reinhard Müller
	Mitarbeiter:	Laboringenieur Wolfgang Korz
Fachbereich 15:	Vorsitzender: Professoren:	Prof. Dr. rer. nat. Ries Prof. Dr.-Ing. Hahn Prof. Dipl.-Phys. Klasen Prof. Dr.-Ing. Opielka
	Studierende:	Guido Rensmann Sven Simon
	Mitarbeiter:	Dipl.-Ing. Walter



Fachbereich 16: Vorsitzender: Prof. Dr. phil. nat. Adolf Grauel  
 stellvertr. Vorsitzender: Prof. Dr. rer. nat. Karl-Heinz Müller  
 Professoren: Prof. Dipl.-Ing. Klaus-Gotthard Giese  
 Prof. Dr. rer. nat. Franz-Josef Schmitte  
 Studierende: Hendrik Pösentrup  
 Markus Hallenberger  
 Mitarbeiter: Dipl.-Ing. Hans-Gerhard Grundmann

### Lehramtsstudiengänge:

Fachbereich 13: Zwischenprüfung Lehramt SI/SII Chemie:  
 Vorsitzender: Prof. Dr. phil. Becker  
 Professoren: N. N.  
 N. N.  
 N. N.  
 Wiss. Mitarbeiter: N. N.  
 Studierende: N. N.  
 N. N.

Fachbereich 17: Zwischenprüfung Lehramt SII Mathematik:  
 Vorsitzender: Doz. Dr. phil. nat. Ernst  
 Professoren: Prof. Dr. rer. nat. Fuchssteiner  
 Prof. Dr. rer. nat. Hansen  
 Prof. Dr. rer. nat. Kiyek  
 Wiss. Mitarbeiter: Wiss. Ang. Friedrich  
 Studierende: Anne Ettler  
 Dirk Pommerenke

Gemeinsamer Prüfungsausschuß für die Zwischenprüfung in Mathematik:  
 Lehrämter Primarstufe und Sekundarstufe I  
 Vorsitzender: Prof. Dr. rer. nat. Bruns  
 Professoren: Prof. Dr. rer. nat. Spiegel  
 Prof. Dr. rer. nat. Rinkens  
 Prof. Dr. rer. nat. Kaniuth  
 Wiss. Mitarbeiter: Oberstudienrat i. H. Werthschulte  
 Studierende: Monika Meyer  
 Gerhard Warkentin

### Magisterstudiengänge:

Fachbereich 3: Vorsitzender: Prof. Dr. phil. Steinhoff  
 Professoren: Prof. Dr. phil. Breuer  
 Prof. Dr. phil. Thomas  
 Wiss. Mitarbeiter: Wiss.-Angestellte Dr. phil. Vahsen  
 Studierende: Bettina Bröder



## Zentrales Prüfungssekretariat

Sprechstunden:  
Telefax: 60 - 35 12

Mo – Fr                    9.30 – 11.30 Uhr  
\*Di – Do                   9.30 – 11.30 Uhr

Anrechnungsfragen, Ausstellung von Bescheinigungen und Zeugnissen, BAföG-Teilerlaß, Bearbeitung aller Prüfungsangelegenheiten der Diplom- und Magisterstudiengänge, Einstufungsprüfung, Organisation aller Vordiplom-, Diplom- und Magisterprüfungen, Promotionsangelegenheiten der FBe 1 und 2.

### Leiter:

Reg.-Amtmann Lengeling  
Raum: B 0.310, Tel. 60 - 25 03

### Vertretung:

Reg.-Amtmann Hans-Jürgen Ungrad  
Raum: B 0.324, Tel. 60 - 25 05  
Reg.-Oberinspektorin Gabriele Meier  
Raum: B 0.321, Tel. 60 - 25 00

### Studiengänge:

Mathematik  
Technomathematik  
Physik

### Bearbeiterin/Bearbeiter:

Reg.-Angestellte Dagmar Herrmann  
Raum: A 0.339, Tel.: 60 - 25 74

Informatik  
Ingenieurinformatik (Info)  
Ingenieurinformatik (MB)

Reg.-Sekretärin Petra Guzinski  
Raum: A 0.339, Tel.: 60 - 25 74

Grundsätzliche und allgemeine  
Prüfungsangelegenheiten  
Arbeitsorganisation, BAföG-Teilerlaß,  
Einstufungsprüfungen  
Promotionen Fbe 1 und 2

Reg.-Amtmann Norbert Lengeling  
Raum: B 0.310, Tel.: 60 - 25 03

Chemie  
Diplompädagogik  
Magister FB 1, 3, 4

Reg.-Oberinspektorin Gabriele Meier  
\*Raum: B 0.321, Tel.: 60 - 25 00

Reg.-Angestellte Brigitte Schlüter  
\*Raum: B 0.321, Tel.: 60 - 25 00

Elektrotechnik  
Ingenieurinformatik (ET)  
Ergänzungsstudium ET  
Maschinenbau

Reg.-Angestellte Christiane Lemmens  
Raum: B 0.324, Tel. 60 - 25 05

Wirtschaftsingenieurwesen  
Ergänzungsstudium MB

Reg.-Amtmann Hans-Jürgen Ungrad  
Raum: B 0.324, Tel.: 60 - 25 05

Wirtschaftswissenschaften  
Grundstudium

Reg.-Oberinspektorin Ingrid Jux  
Reg.-Angestellte Laugallies-Plato  
Raum: C 2.232, Tel.: 60 - 37 54  
Telefax: 60 - 37 41

Hauptstudium  
Wirtschaftsinformatik

Reg.-Inspektor Jens Eichler  
Reg.-Angestellte Doris Jakobi  
Raum: C 2.229, Tel. 60 - 37 53  
Telefax: 60 - 37 41

Zwischenprüfungen  
Lehramtsstudiengänge

Reg.-Amtsinspektor Norbert Mues  
Raum: C 2.227, Tel.: 60 - 37 52  
Telefax: 60 - 37 41



# Staatliches Prüfungsamt für Erste Staatsprüfungen für Lehrämter an Schulen

Das Staatliche Prüfungsamt für Erste Staatsprüfungen für Lehrämter an Schulen – Bielefeld – ist für die Durchführung der Ersten Staatsprüfungen für die Lehrämter für die Primarstufe, für die Sekundarstufe I und für die Sekundarstufe II an der Universität Bielefeld, an der Staatlichen Hochschule für Musik Detmold und an der Universität-Gesamthochschule Paderborn zuständig.

**Bielefeld:** Universitätsstraße 25, 33615 Bielefeld  
Tel.: (05 21) 1 06 - 51 39 bis 51 44  
Postanschrift: Postfach 100 131, 33501 Bielefeld

**Außenstelle Paderborn:** Fürstenweg 15, 33102 Paderborn  
Tel.: (0 52 51) 1 34 80

**Leiter:** **LRSD Hinrichs**  
**Geschäftsführer:** **RSD Rustemeyer**  
**Sprechstunden:** nach Vereinbarung

**Geschäftszimmer:** Reg.-Angestellte Schwede  
Zuständigkeit: Primarstufe, Sekundarstufe I, II (A-K)  
Tel.: 13 48 13

**Geschäftszimmer:** Reg.-Angestellte Franz  
Zuständigkeit: Primarstufe, Sekundarstufe I, II (L-R)  
Tel.: 13 48 12  
Reg.-Ang. Gelhar  
Zuständigkeit: Primarstufe, Sekundarstufe I, II (S-Z)  
Tel.: 13 48 16

**Geschäftszimmer:** Reg.-Angestellte Lütkehaus  
Sekretariat  
Tel.: 1 34 80

**Öffnungszeiten:** montags und mittwochs 10.00 – 12.00 Uhr  
donnerstags 14.00 – 15.00 Uhr



# Universitätsbibliothek Paderborn

Postfach 16 21, 33046 Paderborn, Tel.: (0 52 51) 60 + App.-Nr.

E-Mail: [bibliothek@ub.uni-paderborn.de](mailto:bibliothek@ub.uni-paderborn.de)

<http://www.ub.uni-paderborn.de>

(\* = keine Amtsleitung)

Öffnungszeiten:	Mo – Fr	7.30 – 24.00 Uhr
	Sa	9.00 – 17.00 Uhr
	So	10.00 – 18.00 Uhr

(Änderungen vorbehalten, Aushänge beachten)

		<b>App.</b>
<b>Direktor:</b>	<b>Ltd. Bibliotheksdirektor Barckow</b> Telefax: 60 - 38 29	20 48
<b>Stellvertreter:</b>	<b>Bibliotheksdirektor Dr. Schäfer</b>	20 10
Büroleitende Beamtin:	Bibl.-Amtfrau Fuest	20 49
Sekretariat:	Bibl.-Angestellte Kloid	20 47
Direktionsassistentin:	Bibl.-Rätin Dr. Kassens	20 50
Öffentlichkeitsarbeit	Oberbibliotheksrätin	20 22
Aus- und Fortbildung:	Dr. Tiggesbäumker-Müterthies	
<b>Allgemeine Information und Führungen:</b>	Bibl.-Inspektorin Hlubek	20 17
<b>Fachliche Information und Führungen:</b>		
Buch- und Bibliothekswesen	Ltd. Bibliotheksdirektor Barckow	20 48
Informatik	Bibl.-Rätin Dr. Kassens	20 50
Geschichte, Philosophie, Theologie, Kunst, Textiles Gestalten, Maschinenbau, sowie Abteilungsbibliotheken Höxter, Meschede und Soest	Bibl.-Oberamtsrätin Büchler	20 26
Chemie, Physik, Biologie, Mathematik, Elektrotechnik, Haushaltswissenschaften	Bibliotheksrat Dr. Fischer	20 23
Allgemeine und vergleichende Sprach- und Literaturwissenschaft, Germanistik, Musik und Allgemeines	N. N.	20 25
Soziologie, Politikwissenschaften, Geographie, Pädagogik, Psychologie Betriebswirtschaftslehre und Sport	Bibliotheksrätin May	20 20
Anglistik und Romanistik	Oberbibliotheksrätin Dr. Tiggesbäumker-Müterthies	20 22
Volkswirtschaftslehre, Ökonometrie und Rechtswissenschaften	Bibliotheksdirektor Weimer	20 30



			<b>App.</b>
<b>Dezernat 1:</b>	<b>Allgemeine Bibliotheksverwaltung, Planung u. Entwicklung, Haushalt und Personal</b>	<b>Bibl.-Rätin Dr. Kassens (m.d.W.d.G.b.)</b>	20 50
1.1	ADV-Stelle	Wiss. Angestellter Quint	20 24
1.2	Rechnungsstelle	Bibl.-Angestellte Tietz	20 51
1.3	Springkräfte	Bibl.-Rätin Dr. Kassens	20 50
<b>Dezernat 2:</b>	<b>Erwerbung, Katalogisierung und Techn. Buchbearbeitung</b>	<b>Bibliotheksdirektor Weimer Telefax: 60 - 34 86</b>	20 30
2.1	Monographien-Erwerbung, (inkl. Tausch, Geschenk und Pflicht)	Bibl.-Amtsrätin Zinser	20 37
2.2	Zeitschriften-Erwerbung und -Katalogisierung	Bibl.-Amtfrau Franz	20 33
2.3	Sonderformen/-aufgaben der Erwerbung	Bibl.-Amtfrau Rother	20 35
2.4	Monographien- Katalogisierung	Bibl.-Amtsrätin Bolik	20 43
2.5	Technische Buchbearbeitung	Bibl.-Inspektorin Holthaus	20 60
2.51	Einbandstelle	Bibl.-Inspektorin Holthaus	20 60
2.52	Buchbinderei	Buchbinder Horenkamp	20 59
2.53	Etikettierung	N. N.	37 83*
<b>Dezernat 3:</b>	<b>Information, Orts- und Fernleihe, Fach- und Abteilungsbibliotheken</b>	<b>Bibliotheksdirektor Dr. Schäfer Telefax: 60 - 35 34</b>	20 10
3.1	Ortsleihe	Bibl.-Amtsrätin Wipperfürth	20 39
3.2	Fernleihe	Bibl.-Amtsrätin Brüggemann	20 52



			<b>App.</b>
3.3	Allgemeine Information, Fachbibliotheken	Bibl.-Inspektorin Hlubek	20 17
3.31	Fachbibliothek Sport und Kunstwissenschaften	Bibl.-Sekretär Fuchs	20 45*
3.32	Fachbibliothek Geisteswissen- schaften	Bibl.-Angestellte Gräber	20 61*
3.33	Fachbibliothek Mathematik, Natur- und Ingenieur- wissenschaften	Bibl.-Assistent Müller	20 56*
3.34	Fachbibliothek Sprach- und Literaturwissenschaften	Bibl.-Angestellte Stolze	20 57*
3.35	Fachbibliothek Wirtschafts- und Sozialwissenschaften	Bibl.-Obersekretärin Parzella	20 54*
3.4	Mikrostelle	Bibl.-Angestellte Gehlen	20 53
3.5	Magazin	Bibl.-Angestellter Werner	20 18
<b>Dezernat 4:</b>	<b>Fachreferate</b>	<b>Bibl.-Direktor</b>	<b>20 10</b>
		<b>Dr. Schäfer (kommissar.)</b>	
	Einzelne Fachreferate	s. unter „Fachliche Information“	

## **Bibliothekarische Einrichtungen in den Abteilungen Höxter, Meschede und Soest**

**Abteilungsbibliothek Höxter:** An der Wilhelmshöhe 44, 37671 Höxter  
Telefon: (0 52 71) 68 72 30  
Bibl.-Angestellte Waske

Öffnungszeiten: Mo– Fr 7.45 – 18.00 Uhr

**Abteilungsbibliothek Meschede:** Lindenstraße 53, 59872 Meschede  
Telefon: (02 91) 99 10 12  
Bibl.-Angestellte Runte-Heuckmann

Öffnungszeiten: Mo– Do 8.00 – 15.00 Uhr  
Fr 8.00 – 12.00 Uhr

**Abteilungsbibliothek Soest:** Steingraben 21, 59494 Soest  
Telefon: (0 29 21) 37 81 24  
Bibl.-Angestellte Fleischer

Öffnungszeiten: Mo– Di 8.00 – 16.30 Uhr  
Mi – Fr 8.00 – 16.00 Uhr



# Audiovisuelles Medienzentrum

Warburger Straße 100, 33098 Paderborn, Telefon: (0 52 51) 60 - 28 28 / 28 29  
Telefax: (0 52 51) 60 - 28 30

Das Audiovisuelle Medienzentrum (AVMZ) ist eine zentrale Einrichtung der Universität – Gesamthochschule Paderborn. Aufgabe des AVMZ ist es, den Einsatz von audiovisuellen Medien und Mediensystemen in Forschung, Lehre, Studium und Weiterbildung in der Universität – Gesamthochschule Paderborn zu ermöglichen.

<b>Leiter:</b>	Akademischer Direktor Dr. phil. Sievert
<b>Stellvertreterin:</b>	Akademische Oberrätin Dr. phil. Armbruster
<b>Sekretariat:</b>	Reg.-Angestellte Bentler Raum: H 1.142 Tel.: (0 52 51) 60 - 28 29 / Fax: 60 - 28 30
<b>Fachreferenten:</b>	
Geistes- und Naturwissenschaften:	Akad. Dir. Dr. phil. Sievert Raum: H 1.138, Tel.: 60 - 28 28
Wirtschafts- und Ingenieurwissenschaften/ Mathematik:	Akad. Rat. Dr. paed., Dipl.-Math. Hilgers Raum: H 1.143, Tel.: 60 - 28 35
Neue Medien:	Wiss. Angestellter Dipl.-Ing. Richter Raum: H 1.338, Tel.: 60 - 28 33
Mediendidaktik:	Akad. Oberrätin Dr. phil. Armbruster Raum: H 1.324, Tel.: 60 - 28 14
Hochschulinternes Fernsehen und AV- Technik:	Techn. Angestellter Dipl.-Ing. Kania Raum: H 1.135, Tel.: 60 - 28 27
<b>Mediothek:</b>	
Videothek:	Reg.-Angestellter Schmidt Raum: H 1.201, Tel.: 60 - 28 21
Audiothek:	Reg.-Angestellte Kemper-Berns Raum: H 2.107, Tel.: 60 - 28 47
Dokumentation:	Reg.-Angestellte Träger Raum: H 1.327, Tel.: 60 - 28 15
<b>Fernseh-Aufnahme- Studios:</b>	Techn. Angestellter Dipl.-Ing. Hahn Techn. Angestellter Kopp Raum: H 1.123, Tel.: 60 - 28 25
<b>Tonstudio:</b>	Techn. Angestellter Dipl.-Ing. Hahn Raum: H 1.332, Tel.: 60 - 28 31/28 25
<b>Zentrale Fotostelle:</b>	Techn. Angestellte Rutenburgs Techn. Angestellte Seela Raum: H 1.244, Tel.: 60 - 28 23



**Reproduktionsstelle**

Grafik u. Layout:

Techn. Angestellter Droll  
Raum: H 1.309, Tel.: 60 - 28 19**Grafik u. Design:**Techn. Angestellter Dipl.-Des. List  
Raum H 1.301, Tel.: 60 - 28 17**AVMZ-Kommission:**

Vorsitzender:

Prof. Dr. rer. nat. Fels (FB 13)

stv. Vorsitzender:

Wiss. Angestellte M.A. Heiser (FB 3)

weitere Mitglieder:

Prof. Reese-Heim (FB 4)

Akad. Dir. Dr.-Ing. Moritz (FB 10)

Dipl.-Ing. Kania (AVMZ)

Prof. Dr. rer. pol. Pullig (FB 5)

Prof. Dr.-Ing. Forster (FB 12)

stud. Andreas Bartels

Akad. Dir. Dr. phil. Sievert (AVMZ)

## Hochschulrechenzentrum

Pohlweg 55, 33098 Paderborn,

Telefon (0 52 51) 60 - 23 98 (23 97)

Telefax (0 52 51) 60 - 42 06

**Leiter:****Regierungsdirektor Dr. rer. pol. Fries**

Raum: N 5.308, Tel.: 60 - 23 97

**Sekretariat:**

Reg.-Angestellte Fischer

Raum: N 5.311, Tel.: 60 - 23 98

**Anwendung:**

Dr. rer. nat. Müller

Raum: N 5.317, Tel.: 60 - 24 00

**Systembetreuung:**

Dr. rer. nat. Klein

Raum: N 5.314, Tel.: 60 - 23 99

**Betrieb:**

Ing. (grad.) Kolski

Raum: N 5.320, Tel.: 60 - 24 01

**Dezentrale Systeme:**

Wiss. Angestellter Münch

Raum: N 2.319, Tel.: 60 - 24 34

Dipl.-Ing Claus Engel

Raum: N 5.306, Tel.: 60 - 23 96

**ADV-Beirat:**

Vorsitzender:

Prof. Dr.-Ing. Dörrscheidt (FB 14)

stv. Vorsitzender:

Prof. Dr. rer. nat. Heiß (FB 17)

weitere Mitglieder:

Prof. Dr. phil. Bremer (FB 3)

Dr. phil. Diekneite (FB 3)

Techn. Angestellter Engel (HRZ)

Dr.-Ing. Ferber (FB 10)

Reg.-Dir. Dr. rer. pol. Fries (HRZ)

Reg.-Angestellter Krause (ZV)

Prof. Dr.-Ing. Lohr (FB 8)

Wiss. Angestellter Quint (Bibl.)

stud. Christian Orth



# Betriebseinheit Sprachlehre

Universität – Gesamthochschule Paderborn  
Warburger Str. 100, 33098 Paderborn, Tel.: (0 52 51) 60 - 28 77

Die Betriebseinheit Sprachlehre (BESL) ist eine Betriebseinheit des Fachbereichs 3 (Sprach- und Literaturwissenschaften) der Universität – Gesamthochschule Paderborn. Ihre Aufgaben sind die zentrale Organisation und Durchführung des Sprachlehrangebots im Bereich der gesamten Hochschule. Dazu gehören insbesondere das in Prüfungs- oder Studienordnungen verankerte Lehrangebot in den verschiedenen Sprachen für alle Fachbereiche, die Deutschkurse für ausländische Studienbewerber und Studierende und sonstige Veranstaltungen zur Förderung von Sprachkenntnissen für Studenten und Angehörige der eigenen Hochschule sowie der Partnerschaftsuniversitäten, ferner die Erarbeitung mediengestützter Sprachlehrprogramme.

Für Sprachlerner stehen in den wichtigsten Sprachen und Sprachengruppen Berater zu festgesetzten Sprechzeiten zur Verfügung (s. Anschlag vor Raum H 2.134).

<b>Leiter:</b>	<b>Prof. Dr. phil. Thomas (FB 3)</b> (kommissarisch)
<b>Wissenschaftlicher Mitarbeiter:</b>	N. N.
<b>Beirat:</b>	
<b>Vorsitzender:</b>	N. N.
<b>Weitere Mitglieder:</b>	Wiss. Angestellter Dr. phil. Braun (FB 3) Prof. Dr. rer. nat. Broecker (FB 13) Reg.-Angestellte Dr. Drovs (ZV) PD Dr. phil. Greif (FB 3) Prof. Dr. rer. nat. Schmitte (FB 16) Akad. Direktor Dr. phil. Sievert (AVMZ) Prof. Dr. phil. Thomas (FB 3) Christian Witte (stud. Mitglied) Wiss. Angestellte Zörner (FB 3)

## Archiv

der Universität – Gesamthochschule Paderborn  
Warburger Str. 100, Raum H 6.227, Tel. 60-32 15

Öffnungszeiten:	Mo – Do 9.00 – 12.00 Uhr
Ansprechpartnerin:	Monika Wischinski

Das 1989 unter der gemeinsamen Federführung der Professoren Dr. phil. Wolfgang Keim (FB 2) und Dr. phil. Dieter Riesenberger (FB 1) gegründete Archiv hat die Aufgabe, die Überlieferung der Universität-Gesamthochschule sowie die ihrer Vorläuferinstitutionen umfassend zu sichern und neben der Archivierung von Akten aller Organe und Einrichtungen der Hochschule Sammlungen interessanter Materialien zur Hochschulgeschichte anzulegen.



# Studentenwerk Paderborn

Das Studentenwerk Paderborn wurde durch das Studentenwerksgesetz des Landes Nordrhein-Westfalen zum 1. März 1974 als Anstalt des öffentlichen Rechts mit dem Recht auf Selbstverwaltung errichtet. Die Aufgabe des Studentenwerks besteht insbesondere in der Errichtung und Unterhaltung von sozialen Einrichtungen für die Studierenden der Universität – Gesamthochschule – Paderborn. Zur Erfüllung dieser Aufgabe erhält das Studentenwerk Zuschüsse aus Haushaltsmitteln des Landes Nordrhein-Westfalen; außerdem zahlt jede(r) Studierende einen Sozialbeitrag von z. Z. DM 60,00 je Semester. Das Studentenwerk hat drei Organe: den Verwaltungsrat, den Verwaltungsausschuß und den Geschäftsführer. Der Verwaltungsrat ist u.a. zuständig für die Beschlußfassung über die Satzung, die Beitragsordnung. Der Wirtschaftspland wird vom Verwaltungsausschuß beschlossen. Der Geschäftsführer leitet das Studentenwerk und vertritt es gerichtlich und rechtsgeschäftlich.

## **Verwaltungsrat**

**Vorsitzender:** N. N.

Dem Verwaltungsrat gehören nach § 4 Abs. 1 des Studentenwerksgesetzes ab 1. 10. 98 an:

### **1. Studierende der Uni – GH**

N. N.  
N. N.  
N. N.  
N. N.  
N. N.  
N. N.  
N. N.

### **2. Hochschulangehörige**

Prof. Dr. rer. pol. Reiß (FB 5)  
Prof. Dr. med. Liesen (FB 2)  
Dieter Engbring (FB 17)  
Peter Smits (ZV)

### **3. Bedienstete des Studentenwerks**

Gabriela Heinze  
Bernd Lintemeier

### **4. Sachkundige Bürger**

N. N.

### **5. Kanzler der Universität – Gesamthochschule Paderborn**

Ulrich Hintze

## **Verwaltungsausschuß**

**Vorsitzender:** N. N.

**Geschäftsführer:** Johannes Freise

### **Als Abteilungsleiter sind tätig:**

Dietmar Wächter (Allgemeine Verwaltung)  
Ulrich Kingebiel (Verpflegungsbetriebe)  
Harald Heiermeier (Ausbildungsförderung)



**Das Studentenwerk hat z.Z. die folgenden Arbeitsgebiete:**

1. Verpflegungsbetriebe (Mensen, Cafeterien)
2. Wohnungsfürsorge (Studentenwohnheime, Zimmervermittlung)
3. Ausbildungsförderung
4. Kindertagesstätte

Die Anschrift des Studentenwerks lautet:

**Studentenwerk Paderborn  
– Anstalt des öffentlichen Rechts –  
Warburger Straße 100  
33098 Paderborn**

**Telefon: (0 52 51) 60-31 18**

**Telefon: (0 52 51) 60 - 1 (Sammelanschluß der Hochschule)**

Unter dieser Adresse sind die Hauptverwaltung des Studentenwerks, die Kindertagesstätte, die Abteilung für Ausbildungsförderung, die Verwaltung der Verpflegungsbetriebe, die Wohnheimverwaltung und die Zimmervermittlung zu erreichen.

**Verpflegungsbetriebe:**

Das Studentenwerk Paderborn unterhält vier Mensen, eine in Paderborn, je eine in Höxter, Meschede und Soest. In diesen Mensen wird in der Mittagszeit warmes Essen ausgegeben, vormittags und nachmittags sind in den Mensen Höxter, Meschede und Soest kalte Speisen und Getränke erhältlich.

**Öffnungszeiten (Änderungen vorbehalten):**

Verwaltung Verpflegungsbetriebe	Mo – Do	8.00 – 15.00 Uhr	
Tel.: (0 52 51) 60 - 20 01 / 2	Fr	8.00 – 12.00 Uhr	
Mensa Paderborn	Mo – Fr	11.30 – 13.45 Uhr	
Mensula Paderborn	Mo – Do	12.00 – 13.45 Uhr	Wahlessen
	Fr	12.00 – 13.30 Uhr	Wahlessen
Mensa Höxter	Mo – Di	7.30 – 15.15 Uhr	
	Mi – Do	7.30 – 15.00 Uhr	
	Fr	7.30 – 13.30 Uhr	
Mensa Meschede	Mo – Do	7.30 – 14.30 Uhr	
	Fr	7.30 – 14.00 Uhr	
Mensa Soest	Mo – Do	7.30 – 14.30 Uhr	
	Fr	7.30 – 13.30 Uhr	
Rumbeke Kaserne Soest	Mo – Do	7.30 – 15.00 Uhr	
	Fr	7.30 – 14.30 Uhr	

Zur Zeit gelten folgende Preise:

Eintopf-Tellergericht	=	2,20 DM
Essen 1	=	2,90 DM
Essen 2	=	3,50 DM



Ferner sind im Studentenzentrum Paderborn eine „Snack-Bar“, eine „Kaffee-Bar“ und ein „Gownsmen's Pub“ sowie im Kern der Bauteile A/D eine „Pizzeria“ eingerichtet.

**Öffnungszeiten** (Änderungen vorbehalten):

„Snack-Bar“	Mo – Do	8.00 – 19.00 Uhr
		8.00 – 15.45 Uhr in den WS/SS-Ferien
	Fr	8.00 – 15.45 Uhr
		8.00 – 14.45 Uhr in den WS/SS-Ferien
„Snack-Bar“ Abendessen	Mo – Do	16.30 – 19.00 Uhr (außer in den Semesterferien)
„Gownsmen's Pub“	Mo – Fr	8.00 – 24.00 Uhr
	Sa	9.00 – 14.00 Uhr (außer in den Semesterferien)
	So	10.00 – 14.00 Uhr Brunch
„Pizzeria“	Mo – Fr	11.30 – 15.00 Uhr
Bistro „Palmgarten“, Fürstenallee 7	Mo – Do	8.30 – 15.30 Uhr
	Fr	8.30 – 14.30 Uhr

**Kegelbahn**

Anmeldungen zur Benutzung der Kegelbahn werden im „Pub“ entgegengenommen. Öffnungszeiten wie im „Pub“.

**Öffnungszeiten** (Studentenhaus)

Mo – Do	7.00 – 21.00 Uhr	(WS-Ferien Mo – Do 7.00 – 19.00 Uhr
Fr	7.00 – 18.00 Uhr	SS-Ferien Mo – Do 7.00 – 18.00 Uhr)

**Wohnungsfürsorge**

Das Studentenwerk Paderborn bewirtschaftet vier Wohnanlagen für Studierende: Paderborn, Peter-Hille-Weg 11, Tel.: (0 52 51) 6 50 26, Peter-Hille-Weg 13, Tel.: (0 52 51) 6 28 70, Vogeliusweg 12-27, Tel.: (0 52 51) 6 50 21, sowie Soest, Am Stein-graben 25.

Die beiden Häuser am Peter-Hille-Weg verfügen über insgesamt 355 Einzelappartements für Studierende und je 18 Doppel-Appartements für Studierenden-Ehepaare. Der Mietpreis für das Einzelzimmer beträgt z. Z. DM 230,-, für die Doppel-Appartements DM 410,- bis DM 460,- monatlich.

Die Wohnanlage am Vogeliusweg verfügt über insgesamt 453 Plätze in Einzelappartements sowie Zweier- und Vierer-Wohnungen. Die Miete beträgt DM 410,-, DM 350,- und DM 330,- je Platz.

Das Wohnheim in Soest verfügt über 28 Einzelzimmer zum Mietpreis von DM 159,- bis DM 194,- monatlich.

Bewerbungen sind zu richten an das Studentenwerk Paderborn, Warburger Straße 100.

Das Studentenwerk unterhält außerdem in Paderborn eine **Zimmervermittlungsstelle**.  
Tel.: (0 52 51) 60 - 31 17/31 16

<b>Sprechstunden:</b>	<b>Mo – Do</b>	<b>9.00 – 11.00 Uhr</b>
		<b>14.00 – 15.00 Uhr</b>
	<b>Fr</b>	<b>9.00 – 10.00 Uhr</b>



## Information zum Bundesausbildungsförderungsgesetzes (BAföG)

### Wo?

Beantragt wird BAföG beim:

**Studentenwerk Paderborn  
– Förderungsabteilung –  
Warburger Straße 100  
33098 Paderborn  
Telefon: (0 52 51) 60 - 31 18 (Zentrale)  
FAX: (0 52 51) 60 - 38 60**

### Wann?

Stellen Sie Ihren BAföG-Antrag am besten sofort nach der Immatrikulation; Ausbildungsförderung wird von Beginn des Monats an geleistet, in dem die Ausbildung aufgenommen wurde; frühestens jedoch vom Beginn des Antragsmonats. BAföG wird nicht rückwirkend gewährt.

### Öffnungszeiten

Warburger Straße 100, 33098 Paderborn

Mo, Di, Mi	10.00 – 12.00 Uhr
Do	10.00 – 12.00 Uhr
und	13.30 – 15.30 Uhr

### Öffnungszeiten in den Außenstellen während des Semesters:

An der Wilhelmshöhe 44, Raum 2227,  
37671 Höxter

Mo	9.30 – 12.30 Uhr
----	------------------

Lindenstraße 53, Raum 8.5,  
59872 Meschede

Di	9.30 – 12.30 Uhr
----	------------------

Steingraben 21, Raum 1411,  
Lübecker Ring 2, Raum 111,  
59494 Soest

Mi	9.30 – 11.00 Uhr
----	------------------

Mi	11.30 – 12.30 Uhr
----	-------------------

### Ihre Sachbearbeiter/innen

Die Zuständigkeit ist geregelt nach dem Anfangsbuchstaben Ihres Familiennamens.

		Tel.-Nr.	Zi.Nr.
Aa – Bt	Frau Dizdar	60 - 31 06	12
Bu – Fqu	Frau Ernst	60 - 31 21	4
Fr – Hem	Frau Barth	60 - 31 15	20
Hen – Hok	Frau Volkmer	60 - 31 19	16
Holl – Kqu	Herr Ortmann	60 - 31 02	8
Kr – Mh	Herr Günther	60 - 31 03	9
Mi – Pd	Herr Schäfers	60 - 31 03	9
Pe – Sb	Frau Bolte da Silva	60 - 31 04	10
Scha – Scht	Herr Meurer	60 - 31 04	10
Schu – Tqu	Herr Görmann	60 - 31 15	20
Tr – Zz	Herr Hesse	60 - 31 20	3



## Gesetzliche Förderungsmöglichkeiten

Neben der Ausbildungsförderung nach dem BAföG (siehe unter Studentenwerk) werden bestimmten Personenkreisen aufgrund anderer Vorschriften Ausbildungshilfen gewährt. In Betracht kommen z.B. das Bundesversorgungsgesetz für Kinder von Kriegsbeschädigten und für Kriegswaisen, das Bundesentschädigungsgesetz für Opfer der nationalsozialistischen Verfolgung, das Heimkehrergesetz und das Häftlingshilfegesetz. Leistungen aufgrund dieser Gesetze werden durch das BAföG ggf. bis zu den dort genannten Bedarfssätzen aufgestockt.

Für die Förderung behinderter Studierender gelten zunächst ebenfalls die Bestimmungen des BAföG. Das BAföG berücksichtigt jedoch nicht die zusätzlichen Kosten, die einem Behinderten zwangsläufig entstehen. In solchen Fällen können weitere Leistungen nach dem Bundessozialhilfegesetz beantragt werden. Behinderte Studierende müssen deshalb zunächst einen Antrag auf Förderung nach dem BAföG stellen und sich außerdem an das zuständige Sozialamt wenden. Unter bestimmten Voraussetzungen bestehen auch Förderungsmöglichkeiten im Rahmen der gesetzlichen Unfallversicherung und der gesetzlichen Rentenversicherung.

### Graduiertenförderung

Nach dem Graduiertenförderungsgesetz können immatrikulierte Studierende zur Vorbereitung auf die Promotion ein Stipendium erhalten.

Ein Stipendium wird entweder als Grundstipendium oder als Abschlußstipendium gewährt. Die Förderungsleistungen werden als Zuschüsse gezahlt.

Das Stipendium besteht aus einem Grundbetrag (1.200,- DM monatlich), einem Kinderzuschlag (300,- DM monatlich) und einem Zuschlag (pauschal 1.500,- DM, einmalig) für Sach- und Reisekosten. Einkommen der Stipendiaten und deren Ehepartner sind zu berücksichtigen.

Die Förderungsleistungen werden auf Antrag von der Hochschule vergeben. Anträge sind an die Hochschulverwaltung, Dezernat 3.2 (Tel.: (0 52 51/60 - 28 01) zu richten; von dort erfahren Sie alle notwendigen Einzelheiten über die Stipendienvergabe und ihre Voraussetzungen.



## Sonstige Stipendien

Auch staatliche oder private Stiftungen, Verbände, Parteien und Kirchen vergeben unter bestimmten Voraussetzungen Stipendien.

Die folgende Zusammenstellung soll auf einige dieser Förderungsmöglichkeiten hinweisen. Interessenten erhalten weitere Informationen bei der Zentralen Studienberatungsstelle.

### **Cusanuswerk, Baumschulallee 5, 53115 Bonn**

Gefördert werden überdurchschnittlich begabte katholische Studierende aller Fachrichtungen vom dritten Fachsemester an.

### **Evangelisches Studienwerk e. V., Haus Villigst, 58239 Schwerte**

Gefördert werden überdurchschnittlich begabte evangelische Studierende aller Fachrichtungen. Die Prüfung der Bedürftigkeit erfolgt erst nach der Aufnahme in das Studienwerk.

### **Ernst-Poensgen-Stiftung, Graf-Adolf-Straße 49, 40210 Düsseldorf**

Gefördert werden in Nordrhein-Westfalen gebürtige Studierende, die überdurchschnittlich begabt sind. Die Bedürftigkeit wird berücksichtigt.

### **Friedrich-Ebert-Stiftung, Godesberger Allee 149, 53175 Bonn**

#### **Vertrauensdozenten:**

#### **Prof. Dr. rer. nat. Georg Hartmann (FB 14)**

privat: Hohefeld 8, 33100 Paderborn-Dahl. Tel.: (0 52 93) 5 68

dienstlich: Fachbereich 14 – Elektrotechnik, P1 312, Tel.: (0 52 51) 60 - 22 06

#### **Prof. Dr. rer. pol. Hans-Peter Nissen (FB 5)**

privat: Hohefeld 12, 33100 Paderborn-Dahl, Tel.: (0 52 93) 10 22

dienstlich: Fachbereich 5 – Wirtschaftswissenschaften

H 7.201, Tel.: (0 52 51) 60 - 31 42

Gefördert werden überdurchschnittlich qualifizierte Studierende.

Die Friedrich-Ebert-Stiftung hat nach ihrem Selbstverständnis Begabtenförderung auch immer sehr dezidiert als Gewährung von Chancen zur Entfaltung von Begabung praktiziert. Mit der Förderung einer großen Zahl von Stipendiaten, die den Zugang zur Hochschule über den Zweiten Bildungsweg erlangten, von Frauen, die erst im fortgeschrittenen Alter ein Studium aufnehmen konnten, sowie von Fachhochschulern hat sie in diesem Sinne entsprechende Akzente gesetzt und damit gute Erfahrungen gemacht.

### **Friedrich-Naumann-Stiftung, Margarethenhof, Königswinterer Str. 407, 53639 Königswinter**

#### **Vertrauensdozent:**

#### **Prof. Dr. phil. Helmar Frank (FB 2)**

privat: Kleinenberger Weg 16a, 33100 Paderborn Tel.: (0 52 51) 6 42 00

dienstlich: Fachbereich 2 – Erziehungswissenschaft-Psychologie-Sportwissenschaft

H 5.132, Tel.: (0 52 51) 60 - 29 17

Gefördert werden begabte Studierende ab nach dem 3. Fachsemester, in begründeten Ausnahmefällen auch früher.

### **Fritz-ter-Meer-Stiftung, Bayerwerk, Leverkusen**

Gefördert werden deutsche Studierende in naturwissenschaftlichen und naturwissenschaftlich-technischen Fachrichtungen. Es wird ein hoher Maßstab an die geistigen Fähigkeiten und menschlichen Eigenschaften angelegt. Die wirtschaftliche Lage der Stipendiaten wird berücksichtigt.



**Professor-Dr.-Koeppen-Studienstiftung, Krupp-Straße 5, 45128 Essen**

**Vertrauensdozenten:**

**Prof. Dr.-Ing. Jürgen Voß** (FB 14)

privat: Enzianweg 92, 33100 Paderborn, Tel.: (0 52 51) 64 04 79,

dienstlich: Fachbereich 14 – Elektrotechnik

N1.107, Tel.: (0 52 51) 60 - 23 01

für die Abteilung Meschede:

**Prof. Dr.-Ing. Schwarz** (FB 15)

privat: Schultenkamp 6, 59929 Brilon, Tel.: (0 29 61) 35 68

dienstlich: Fachbereich 15 – Nachrichtentechnik

Tel. (02 91) 99 10 42

für die Abteilung Soest:

**Prof. Dipl.-Ing. Grüneberg** (FB 16)

privat: Oelmüllerweg 55, 59494 Soest, Tel.: (0 29 21) 6 57 39

dienstlich: Fachbereich 16 – Elektrische Energietechnik

Tel.: (0 29 21) 3 78 - 1 42

Gefördert werden befähigte Studenten der technischen Disziplinen, soweit sie einen entscheidenden Anteil bei der Stromerzeugung und Verteilung haben. Erwartet wird ein Notendurchschnitt von mindestens 2,5.

**Institut für Begabtenförderung der Konrad-Adenauer-Stiftung e.V.,**

**Rathausallee 12 – Postfach 1260, 53757 St. Augustin**

**Vertrauensdozent:**

**Prof. Dr. et Lic. rer. pol. W. Herold** (FB 5)

privat: Berliner Ring 39, 33100 Paderborn, Tel.: (0 52 51) 5 73 35,

dienstlich: Fachbereich 5 – Wirtschaftswissenschaften

E 0.216, Tel.: (0 52 51) 60 - 32 52

Gefördert werden überdurchschnittlich begabte Studenten vom ersten Fachsemester an. Die Höhe des Stipendiums für ein Erststudium richtet sich nach der wirtschaftlichen Lage der Unterhaltspflichtigen.

**Kurt-Hansen-Stiftung, Bayerwerk, 51373 Leverkusen**

Gefördert werden deutsche Studierende vom zweiten Semester an, die den Beruf eines Chemielehrers an höheren Schulen ergreifen wollen. Bei den Bedürftigkeitsvoraussetzungen bestehen keine engen Richtlinien.

**Otto-Benecke-Stiftung, Kennedyallee 105-107, 53175 Bonn**

Gefördert und betreut werden jugendliche Spätaussiedler und solche ausländischen Studenten, die aufgrund ihrer Herkunft, Rasse, Religion und ihrer politischen Überzeugung in ihren Heimatländern keine Ausbildungsmöglichkeiten haben. Andere Studienfinanzierungsmöglichkeiten dürfen nicht vorhanden sein.

**Vertrauensdozentin:**

**Professorin Dr. phil. Waltraut Schöler** (FB 2)

privat: Wolff-Metternich-Straße 9, 33102 Paderborn, Tel.: (0 52 51) 3 20 32,

dienstlich: Fachbereich 2 – Erziehungswissenschaft

H 5.132, Tel.: (0 52 51) 60-29 17

**Rheinstahl-Stiftung, Am Thyssenhaus 1, 45128 Essen**

Gefördert wird die Ausbildung in technischen und kaufmännischen Berufen.

**Hans-Böckler-Stiftung, Bertha-von-Suttner-Platz 3, 40227 Düsseldorf**

**Vertrauensdozent:**

**Prof. Dr. rer. pol. B. Rahmann** (FB 5)

privat: Horner Hellweg 58, 33100 Paderborn-Neuenbeken, Tel.: (0 52 52) 48 54

dienstlich: Fachbereich 5 – Wirtschaftswissenschaften, C 5.307, Tel.: (0 52 51) 60 - 21 20

Vorrangige Auswahlkriterien sind die hohe fachliche und persönliche Qualifikation für das gewählte Studium und das gewerkschafts- oder gesellschaftspolitische Engagement der Studierenden.



**Studienstiftung des Deutschen Volkes, Mirbachstr. 7, 53173 Bonn**

Vertrauensdozent: **Prof. Dr. Dr. H. Drobner**

privat: Kamp 6, 33098 Paderborn, Tel.: (0 52 51) 12 17 12,

dienstlich: Theologische Fakultät, Kamp 6, 33098 Paderborn, Tel.: (0 52 51) 12 17 34

**Informationen auch bei:**

**Prof. Dr. phil. P. Freese** (FB 3)

privat: August-Potthast-Weg 8, 33100 Paderborn, Tel.: (0 52 51) 6 43 99,

dienstlich: Fachbereich 3 – Sprach- und Literaturwissenschaften

H 2.126, Tel.: (0 52 51) 60 - 30 48

**Prof. Dr.-Ing. K. Meerkötter** (FB 14)

privat: Horner Hellweg 86, 33100 Paderborn-Neuenbeken, Tel.: (0 52 52) 93 08 60,

dienstlich: Fachbereich 14 – Elektrotechnik

P 1714, Tel. (0 52 51) 60 - 22 13

**Prof. Dr. rer. nat. H. Ziegler** (FB 6)

privat: Steinhauser Weg 13, 33100 Paderborn, Tel.: (0 52 51) 6 33 62,

dienstlich: Fachbereich 6 – Physik

A 4.208, Tel.: (0 52 51) 60 - 27 35

Gefördert werden hochbegabte Studierende. Das Vorschlagsrecht haben u. a. Schulen und Hochschullehrer. Keine Selbstbewerbung.

Stipendien sowohl an deutsche als auch an ausländische Studenten vergibt der

**Deutsche Akademische Austauschdienst (DAAD),**

**Kennedyallee 50, 53175 Bonn**

Nähere Auskünfte beim Akademischen Auslandsamt, V 1.104, Tel.: (0 52 51) 60 - 24 50

**Carl-Duisberg-Gesellschaft e.V., Hohenstaufenring 30-32,  
50674 Köln**

Vertrauensdozent:

**Akademischer Direktor Dr.-Ing. F.G. Buchholz** (FB 10)

privat: Lagesche Str. 76b, 32657 Lemgo,

Tel.: (0 52 61) 21 91 87,

dienstlich: Fachbereich 10 – Maschinentechnik

P 1219, Tel.: (0 52 51) 60 - 22 93

Gefördert werden Angehörige aus Entwicklungsländern im Fachschul- und Fachhochschulbereich, insbesondere Ingenieure.

**Dr. Ing. E. h. Fritz-Honsel-Stiftung i. Fa. Honselwerke AG**

**59872 Meschede-Ruhr**

Zielsetzung: Unterstützung und Ausbildung befähigter Techniker und Kaufleute.

**Stiftungsverband Regenbogen e. V., Schwanenwall 23, 44135 Dortmund**

Der Stiftungsverband Regenbogen e.V. ist der **Dachverband der ihm angeschlossenen Einzelstiftungen Buntstift e. V., Frauen-Anstiftung e. V. und Heinrich-Böll-Stiftung e.V.** Der Verband ist seit Juni 1989 als der Partei „Die Grünen“ nahestehende politische Stiftung anerkannt.

Das Studienwerk fördert begabte und gesellschaftspolitisch motivierte StudentInnen und Graduierte aller Fachrichtungen, die sich den Satzungszielen des Vereins verpflichtet fühlen.

Zentrales Anliegen ist es, durch die **besondere Förderung von Frauen** dazu beizutragen, geschlechtsspezifische Benachteiligungen zu kompensieren und die Unterrepräsentanz von Frauen in akademischen Berufen zu verringern.



# Studierendenschaft der Universität – Gesamthochschule Paderborn

Warburger Straße 100, 33098 Paderborn, Telefon: (0 52 51) 60 - 31 74  
Telefax: (0 52 51) 60 - 31 75

## Studierendenparlament

Das Studierendenparlament ist das oberste beschlußfassende Organ der Studierendenschaft. Es besteht aus 29 Mitgliedern.

**Präsidium:** Oliver Beyer (Vorsitz), Nicole Wojcechowski, Andreas W. Bartels (Stellvertreter)

## Allgemeiner Studierendenausschuß (AStA)

### Öffnungszeiten:

<b>AStA-Büro:</b>	Mo – Fr	9.00 – 14.00 Uhr
<b>vorlesungsfreie Zeit:</b>	siehe Aushang	
<b>AStA-Lehrmittel:</b>	Mo – Do	9.00 – 15.00 Uhr
	Fr	11.00 – 13.00 Uhr
<b>vorlesungsfreie Zeit:</b>	Mo – Do	11.00 – 13.00 Uhr
<b>in den ersten 2 Wochen:</b>		
	Mo – Do	10.00 – 14.00 Uhr
	Fr	11.00 – 13.00 Uhr

### Mitglieder:

Vorsitz:	Carsten Birkelbach
Referat – Fachschaften	Norbert Woltmann (stv. Vors.)
Referat – Finanzen	Sandra Boedeker
Referat – gleichgeschlechtliche Lebensweisen	Claudia Niessen / Martin Kuhlmann
Referat – Hochschulpolitik	Carsten Iltis
Referat – Verkehr	N. N.
Referat – Presse	Hüseyin Danisman
Referat – Soziales	Peter Schütte (stv. Vors.)
Referat – Ökologie	Marcel Ackermann
Referat – Frauen	N. N.

## Regionaler Studierendenausschuß der Abteilung Höxter

An der Wilhelmshöhe 44, 37671 Höxter, Tel.: (0 52 71) 27 73  
Telefax: (0 52 71) 68 71 20

<b>Öffnungszeiten:</b>	ReStA-Büro:	Mo – Fr	12.00 – 14.00 Uhr
	ReStA Lehrmittel	Mo – Do	12.30 – 14.00 Uhr
	ReStA-Fotokopierer	Mo – Fr	7.30 – 20.30 Uhr

### Mitglieder:

Vorsitz	Kai Waldmann
stv. Vorsitz	Ulrich Stöffler
Referat – Ausland	Ulrich Stöffler
Referat – Filmclub	Till Binder



Referat – Finanzen	Jean Dubois
Referat – Kopierer	Jörg Cox
Referat – Kultur	Frank Däuble, Marina Hoffmann
Referat – Lehrmittel	Katja Kilp
Referat – Soziales	Jürgen Poppe
Referat – Sport	Friedrich Blume
Referat – Umwelt:	Jean Dubois
Referat – Schwulen:	Marco Effert
Referat – Frauen:	Sylvia Schulte

## **Regionaler Studierendenausschuß der Abteilung Meschede**

Lindenstraße 53, 59872 Meschede, Tel.: (02 91) 41 16  
Telefax: (02 91) 5 27 02

**Öffnungszeiten:** **siehe Aushang**

**Mitglieder:**

Vorsitz:	Andreas Martins
Referat – Finanzen	Andrea Fuchs
Referat – Datenverarbeitung	Holger Hartmann
Referat – Kultur/Sport	Stefan Hester
Referat – Lehrmittel	Christian Rademacher

## **Regionaler Studierendenausschuß der Abteilung Soest**

Steingraben 27, 59494 Soest, Tel./Fax: (0 29 21) 1 31 89

**Öffnungszeiten:** **siehe Aushang**

**Mitglieder**

Vorsitz	N. N.
Referat – Öffentlichkeit	N. N.
Referat – Druckerei/Computer	N. N.
Referat – Kasse	N. N.
Referat – Kultur	N. N.
Referat – Materialverkauf	N. N.
Referat – Soziales/Hochschulpolitik	N. N.
Referat – Sport/Finanzen	N. N.

Der ASTa als Vertretungsorgan der Studierendenschaft der Universität – Gesamthochschule Paderborn mit den Abteilungen in Höxter, Soest und Meschede nimmt die Interessen der Studierenden in politischen, sozialen, kulturellen und wirtschaftlichen Fragen wahr. Er versteht sich in seiner Arbeit als ein offener ASTa, in dem jede/r Studierende die Möglichkeit hat, ihre/seine Interessen, Ideen und Taten und ihre/seine konstruktive Kritik einzubringen.

Zur Verbesserung der Studiensituation bietet der ASTa zusätzlich u.a. folgende Leistungen an: Studienberatung, Lehrmittelverkauf, Kopiermöglichkeit, Rechtsberatung durch einen Rechtsanwalt, BAföG-Beratung, Job- und Zimmervermittlung, Psychosoziale Beratung, Verkauf der gültigen Studien- und Prüfungsordnungen, Ausstellung internationaler Studentenausweise, Druck von Skripten, usw.



# Hochschulsport

„Hochschulsport – ein offenes Sportangebot für alle“. Unter diesem Motto steht allen Mitgliedern der Universität – GH Paderborn ein ganzjähriges Sportangebot mit vier Einzelprogrammen (2 Semester-, 2 Ferienprogramme) zur Verfügung.

Mehr als 50 Sportarten aus allen Bereichen des Sports unter einem „Dach“ vereint berücksichtigen auch ausgefallene Wünsche – unabhängig von Vereinsbindungen, bei offenem, unbürokratischem Zugang und spontanen Einstiegsmöglichkeiten.

Gute räumliche Bedingungen im universitätseigenen Sportzentrum sowie eine große Zahl sportfachlicher Mitarbeiter erlauben neben einem Standardangebot eine kurze Reaktion auf Trends und Schwerpunktsetzungen.

Trotz stagnierender Förderungsmittel kann der überwiegende Teil der Kurse auch weiterhin **kostenfrei** gehalten werden. Bedienstete zahlen einen pauschalen Semesterbetrag von 30,- DM als Grundbetrag.

Der Interessenlage der Mehrheit der Teilnehmer folgend, ist das Angebot überwiegend freizeit- und Breitensportlich angelegt. Demnach ist die Förderung des kostenintensiven Wettkampfbetriebes nur in angemessenem Rahmen möglich.

Unterschieden wird nach folgenden inhaltlichen und organisatorischen Strukturen:

- Freier Spiel- und Übungsbetrieb ohne Anleitung
- Breitensportlich orientierter Spiel- und Übungsbetrieb mit Anleitung
- Kurse, die je nach Leistungsstand eine Anfänger- oder Fortgeschrittenenausbildung umfassen
- Lehrgänge mit intensivem Übungsbetrieb und festem Lehrprogramm
- Training für Wettkampfmansschaften
- Turniere und Wettkampfreisen
- Ferienkurse und Freizeiten

Die Sportprogramme der Abteilungen Meschede, Soest und Höxter werden zu Beginn des Semesters durch die regionalen Sportreferenten veröffentlicht.

## TERMINE:

12. 10. 1998, 8.00 Uhr	Beginn des zentralen Anmeldeverfahrens
19. 10. 1998	<b>Beginn des Winterprogramms</b>
3. 02. 1999	Ende des regelmäßigen Semesterprogramms

Über diesen allgemeinen Überblick hinaus entnehmen Sie die aktuellen Details zum Programm bitte der Broschüre „Hochschulsport WS 98/99“, die kostenlos im Universitäts-sportzentrum, beim AStA, der Zentralen Studienberatung und im Hochschulsportbüro erhältlich ist.

**Weitere Informationen:** Hochschulsportbüro in der Villa, Gebäude V  
Raum V 1. 107, Tel. 0 52 51/60 - 24 56  
Hochschulsportbeauftragter Dieter Thiele (ZV)

Sprechzeiten: Mo 9 – 11  
Di 9 – 11  
Mi 9 – 11  
Do 10 – 12  
und nach Vereinbarung

Änderung des Programms vorbehalten!



## Uni Sport auf einen Blick – das ganzjährige Rahmenangebot

FITNESS ZIELGRUPPENANGEBOT
Ausgleichssport Fröhschwimmen/-sport Lehrsport Kinderturnen Sport für ältere Mitarb. Konditions-/Krafttraining Skigymnastik Stretching Frauensport

RÜCKSCHLAGSPIELE
Squash Tennis Tischtennis Badminton

GROSSE MANNSCHAFTSSPIELE
Handball Fußball Hockey Basketball Volleyball American Football Touchball Baseball

NATURSPORT
Bergwandern Kanusport Orientierungslauf Reiten Ski alpin/nordisch Segeln Windsurfen Radsport

GYMNASTIK TANZ
Ausgleichsgymnastik Skigymnastik Wirbelsäulengymnastik Therap. Gymnastik Folklore Step-Tanz Rock'n Roll Standard- und Latein

KAMPFSPIELSPORT
Ju Jutsu Karate Selbstverteidigung Tae Kwondo Judo Jaido

WASSERSPIELSPORT
DLRG-Kurs Kinderschwimmen Anfängerschwimmen Leistungsschwimmen Wasserball Unterwasser-Rugby Wasserspringen Sporttauchen

EINZELSPORT SONSTIGE
Sportkegeln Bridge / Go / Schach Tai Chi Trampolinspringen Geräteturnen Yoga Lauf-Therapie



## Hochschulgemeinden

### Evangelische Studentinnen- und Studentengemeinde (ESG)

Am Laugrund 5, 33098 Paderborn, Lukaszentrum, Tel.: (0 52 51) 6 14 28 u. 6 31 58

Telefax: (0 52 51) 68 01 27

E-mail: ESG Paderb@aol.com Homepage: <http://hrz.uni-paderborn.de/~rglaes>

Bürozeiten: Mo - Fr 10.00 – 16.00 Uhr und zu den Abendveranstaltungen

**Beratung ausländischer Studierender:** Dagmar Kanis,  
jeden Dienstag von 10.30 – 15.00 Uhr  
und nach Vereinbarung

**Pfarrerin:** Brigitte Gläser

Sprechstunde:

nach Vereinbarung (Tel.: 0 52 51 – 6 14 28)

Gottesdienste:

einmalig monatlich montags 20.00 Uhr  
(s. Zeitungs- und Programminweise)

offene Gemeinderatssitzung:

jeden Donnerstag ab 12.00 Uhr

**Beratung gegen Arbeitslosigkeit (ZIEL):** Dorothee Pieper, Tel.: (0 52 51) 68 09 79

Bürozeiten: Do 10.00 – 17.00 Uhr

Fr 10.00 – 15.00 Uhr

**Frauenarbeitslosenbüro:** Susanne Bornefeld, Tel.: (0 52 51) 6 34 82

### Gemeindezentrum der Katholischen Hochschulgemeinde (KHG)

Gesellenhausgasse 3, 33098 Paderborn,

Tel.: (0 52 51) 2 73 93 oder 28 02 12, Telefax: 28 02 00

Öffnungszeiten Büro: Mo – Fr 8.30 – 12.15 Uhr

Haus: Mo – Do 8.30 – 20.00 Uhr

sowie zu den im Programm angegebenen Zeiten

Gottesdienste und  
Gemeindeabende:

Mi 20.00 Uhr KHG-Zentrum

1. Fr. im Monat 6.30 Uhr Bartholomäuskapelle

(nur während der Vorlesungszeit)

Fr 7.00 Uhr Morgengebet in der KHG

(im 14tägigen Wechsel)

So 19.30 Uhr Busdorfkirche (Termine sind dem  
aktuellen Semesterprogramm zu entnehmen)

KHG in der Uni:

Raum ME 0.220; dieser Raum lädt täglich ein zu Kaffee- und Tee-  
trinken, Gespräch und Sichkennnenlernen sowie zum wöchentlichen  
Mittagsgebet, jeweils donnerstags um 13.00 Uhr. Desweiteren sind  
wir wöchentlich donnerstags in der Vorlesungszeit im Foyer der  
Mensa am Stand „Cafe-Satz“ in der Zeit von 11.00 – 13.00 Uhr  
vertreten.

**Kath. Studentenpfarrer:** Georg Austen, Markt 13, 33098 Paderborn  
Tel.: (0 52 51) 2 33 17 (priv.), 2 73 93 (KHG)

Sprechstunden: Mi 16.30 – 18.00 Uhr KHG-Zentrum

**Assistent in der KHG:** Reinhold Happe, Gesellenhausgasse 3, 33098 Paderborn,  
Tel.: (0 52 51) 2 73 93 (KHG)

Sprechstunden: Do 15.00 – 18.00 Uhr KHG-Zentrum

Do 11.00 – 13.00 Uhr Mensa-Foyer

Wir stehen – ggf. auch über einen längeren Zeitraum – zu Beratungsgesprächen zur  
Verfügung.



## Telefonseelsorge Paderborn

**Telefonische Beratung für Menschen in Konflikt- und Krisensituationen**, besonders in suizidalen Krisen **unter Wahrung der Anonymität der Anrufer** und Berater.

Träger:	ev. und kath. Kirche
Mitarbeiter:	speziell geschulte, ehrenamtlich tätige Frauen und Männer im Alter zwischen 25 und 70 Jahren
Sprechzeit:	<b>ganzjährig, Tag und Nacht</b> , auch sonn- und feiertags anonym – gebührenfrei 08 00 – 1 11 01 11 08 00 – 1 11 02 22

## Studentische Gruppen

An der Universität – Gesamthochschule Paderborn sind folgende Gruppen registriert:

1. Katholische Deutsche Studierendenverbindung Guestfalo-Silesia im CV  
p. A. Dipl.-Theol. Gerd Vieler, Mallinckrodtstr. 29, 33098 Paderborn,  
Tel.: (0 52 51) 6 24 23
2. Akademische Jagdcorporation – Nimrod – zu Paderborn  
p. A. Karsten Mette, Derenthalstr. 5, 33104 Paderborn, Tel.: (0 52 51)
3. Eurobiz e. V.  
p. A. Oliver Günther, Vogeliusweg 27, 33100 Paderborn, Tel.: (0 52 51) 6 35 89  
e-mail: eurobiz@asta.uni-paderborn.de – Internet: <http://asta.uni-paderborn.de/~eurobiz>.
4. Katholischer Studierendenverein Ostmark-Beuten im KV  
p. A. Detlef Beyerlein, Am Rippinger Weg 10, 33098 Paderborn,  
Tel.: (0 52 51) 6 44 11 e-mail: ostmark@uni-paderborn.de – Internet: [asta.uni-paderborn.de/~ostmark](http://asta.uni-paderborn.de/~ostmark)
5. Liberale Hochschulgruppe (LHG)  
p. A. Christian Witte, Winfriedstr. 78, 33098 Paderborn, Tel.: (0 52 51) 76 09 85  
e-mail: lhg@asta.uni-paderborn.de
6. AIESEC-Hochschulgruppe Paderborn  
(Vereinigung der Studierenden der Wirtschaftswissenschaften)  
p. A. Andreas Jordan, Eschenkamp 25 a, 33178 Borchel-Alfen, Tel.: (0 52 51) 39 97 97,  
Fax: (0 52 51) 39 97 98, e-mail: [ajordan@aiasec.uni-paderborn.de](mailto:ajordan@aiasec.uni-paderborn.de)
7. Börsenforum Paderborn  
p. A. Michael Litterer, Warburger Str. 100, Dekanat FB 5, 33098 Paderborn,  
Tel./Fax: (0 52 51) 6 54 33, e-mail: [mlitterer@t-online.de](mailto:mlitterer@t-online.de)
8. VDE-Hochschulgruppe  
p. A. Jörg Ellerbrok Györy, FB 14, Warburger Str. 39, 33098 Paderborn,  
Tel.: (0 52 51) 6 74 19, e-mail: [vdehg@uni-paderborn.de](mailto:vdehg@uni-paderborn.de)  
Internet: [www.hni.uni-paderborn.de/fachgruppen/rueckert/VDE-HG](http://www.hni.uni-paderborn.de/fachgruppen/rueckert/VDE-HG)



9. JuSo-Hochschulgruppe  
p. A. Christian Kühnel, Roonstr. 48, 33818 Leopoldshöhe, Tel.: (0 52 08) 1 74 44  
e-mail: jusos@asta.uni-paderborn.de – Internet <http://asta.uni-paderborn.de/~jusos>
10. Hochschulgruppe Wirtschaftsingenieurwesen der Universität – GH Paderborn e. V. (WING)  
p. A. Joachim Heuing, Elser Heide 34, 33106 Paderborn, Tel.: (0 52 54) 94 13 10,  
Fax: (0 52 54) 94 13 11, Büro HG-Wing Tel./Fax (0 52 51) 60 32 27  
e-mail: jheuing@notes.uni-paderborn.de
11. Afrikanische Liberale Studierende (A.L.S.)  
p. A. André Tchokotheu, Grundweg 16, 33100 Paderborn, Tel./Fax: (0 52 51) 15 95
12. International Business Studies (HG-IBS)  
p. A. Jutta Sesselmann, Fachschaftsbüro FB 5, Raum C 2.216, Warburger Str. 100,  
33098 Paderborn, Tel./Fax: (0 52 51) 60 38 04, e-mail: fsrfb5@stabif.wiwi.uni-pa-  
derborn.de
13. Paderborner Hochschulkreis e.V.  
p. A. Helga Schiwiek, Fachbereich 5, Warburger Str. 100, 33098 Paderborn,  
Tel.: (0 52 51) 60 33 65, Fax: (0 52 51) 60 35 11, Internet <http://prowi.uni-paderborn.de>
14. MTP e.V. GS Paderborn „Marketing zwischen Theorie und Praxis e.V., Geschäfts-  
stelle Paderborn“  
p. A. Nicole Hofmeier, Warburger Str. 100, 33098 Paderborn, Tel.: (0 52 51) 60 38 17  
email: mtpaderborn@hotmail.com
15. Grün-Alternative und Lila Liste (GAuLL)  
p. A. Simone Schneider, Schulstr. 29, 33102 Paderborn
16. Hochschulgruppe Wirtschaftsinformatik (HG WINFO)  
p. A. Ragnar Schierholz, Emmastr. 5, 33098 Paderborn, Tel.: (0 52 51) 73 02 95  
e-mail: rscherh@notes.uni-paderborn.de – Internet <http://www.uni-paderborn.de/ex-tern/fb5/hgwinfo>
17. TWV Draconia Bad Honief zu Meschede e. V. an der Universität – Gesamthochschule  
Paderborn, Abt. Meschede  
p. A. Peter Sagel, Zum Graben 8, 59872 Meschede, Tel.: (02 91) 5 69 72  
e-mail: hunter\_meschede@t-online.de
18. Verband der chinesischen Studierenden in Paderborn  
p. A. Yu Xiaodong, Horner Str. 1/13, 33102 Paderborn, Tel.: (0 52 51) 40 90 91
19. Union Albanischer Studierende  
p. A. Angjelina Berisha-Gawlowski, Engernweg 10, 33100 Paderborn,  
Tel.: (0 52 51) 52 72 04, e-mail: angjelina@rocketmail.com
20. Hilfe für Menschen in Abschiebehaft  
p. A. Ilka Bowitz, Peckelsheimer Weg 29, 33100 Paderborn, Tel.: (0 52 51) 64 09 13
21. Griechischer Studierendenverein Paderborn  
p. A. Julia Lakiradakis, Schulze-Delitzsch-Str. 3 a, 33100 Paderborn, Tel.: (0 52 51) 64 01  
53
22. Studentenkreis für Tourismus der Universität-GH-Paderborn (S.T.U.P.)  
p. A. Gloria Bialas, Am Turnplatz 21, 33098 Paderborn, Tel.: (0 52 51) 29 62 82
23. Campus Consult Universität – GH Paderborn  
p. A. Ralf Beck, Hüfferweg 2, 33100 Paderborn, Tel.: (0 52 51) 67 04 07,  
Fax: (0 52 51) 67 04 65, e-mail: cc@uni-paderborn.de – Internet: [www.campus-con-sult.de](http://www.campus-con-sult.de)



# Studiobühne

**Leiter: Akademischer Direktor Dr. phil. Wolfgang Kühnhold (FB 3)**  
Raum: H 3.316 Tel.: (0 52 51) 60 - 28 86  
Studiobühne (Innenhof der Hochschule)  
Tel.: (0 52 51) 60 - 26 65

Die Studiobühne ist kein reines Amateur- oder Studententheater, sondern – und das ist das besondere ihres Status – eine Einrichtung der Universität – Gesamthochschule Paderborn. In offiziellen Lehrveranstaltungen – frei für Studierende aller Fachrichtungen – werden Inszenierungen erarbeitet, die dann in öffentlichen Aufführungen vorgestellt werden können.

Die Arbeit liegt in zwei Bereichen:

## **1. Theaterpraktische Veranstaltungen:**

Erarbeiten einer Inszenierung

Do 18.00 Uhr Studiobühne  
und nach Vereinbarung

## **2. Öffentliche Aufführungen der Studiobühne**

In jedem Semester finden Aufführungen in der Studiobühne statt, die durch Plakatausgang, Pressenotizen u.ä. angekündigt werden.

Wer bei der Arbeit der Studiobühne mitmachen möchte, kann sich an den Leiter und an mitwirkende Studierende wenden oder an einer theaterpraktischen Veranstaltung teilnehmen.



## Chor und Instrumentalgruppen

Das dem Fachbereich 4 zugeordnete Collegium musicum bietet in jedem Semester Arbeitsgemeinschaften und Übungen für alle Hochschulangehörigen an. Die Zeiten sind den Ankündigungen des Fachbereichs zu entnehmen.

### Hochschulorchester

**Leitung:** **Prof. Dr. phil. Wilfried Fischer** (FB 4)  
Es werden Orchesterwerke aus dem 18. bis zum 20. Jh. geprobt und in Konzerten der Öffentlichkeit vorgestellt.

### Kammerchor

**Leitung:** **Wilhelm Kröger** (FB 4)  
Erarbeitung von weltlichen und geistlichen Chorwerken aus allen musikalischen Epochen.

### Kammermusikgruppen

**Leitung:** **Prof. Dr. phil. Bernhard Dopheide** (FB 4)  
In kleineren Ensembles werden Kammermusikwerke (Quartett, Klavier-Trio, Trio-Sonaten u.ä.) studiert.

### Big Band

**Leitung:** **Tobias Oschatz** (FB 4)  
Erarbeitung verschiedener Arrangements als Einführung in traditional und modern Jazz.

### Jazzchor

**Leitung:** **Thomas Hilgers** (FB 4)  
Der ca. 20-köpfige Jazzchor erarbeitet Stücke aus dem traditionellen und neueren Jazz-Repertoire (z. B. Blues, Swing, Funk-/Modern Jazz) sowie Arrangements aus der Pop-/Rock- bzw. internationalen Volksmusik. Die Stücke werden a capella oder mit Jazztrio-Begleitung gesungen.

### Bläserkreis

**Leitung:** **Elmar Büsse** (FB 4)  
Im Rahmen einer Blechbläsergruppe ist Gelegenheit gegeben, alte und neue Spielmusiken zu musizieren.  
Besetzung: Trompeten, Hörner, Posaunen, Tuba.  
Instrumente können z.T. zur Verfügung gestellt werden.



# Personalverzeichnis



Personenverzeichnis



## Fachbereich 1:

Philosophie, Geschichte, Geographie, Religions- und Gesellschaftswissenschaften

### PROFESSORINNEN/PROFESSOREN/ HOCHSCHULDOZENTINNEN/HOCHSCHULDOZENTEN

- |   |   |
|---|---|
| <b>Bartels, Andreas</b> , Universitätsprofessor, Dr.,<br>privat: Unterhof 24, 35392 Gießen,<br>Tel.: (06 41) 2 85 72,<br>dienstlich: N. 2.110,<br>Tel.: (0 52 51) 60 - 24 11 (23 11)                                | Philosophie   |
| <b>*Barth, Hans-Karl</b> , Universitätsprofessor, Dr. rer. nat.,<br>privat: Hohefeld 6, 33100 Paderborn Dahl,<br>Tel.: (0 52 93) 10 97,<br>dienstlich: N 4.305,<br>Tel.: (0 52 51) 60 - 23 64 (23 65)               | Physische Geographie mit<br>dem Schwerpunkt<br>Geoökologie,                             |
| <b>*Benseler, Frank</b> , Universitätsprofessor, Dr. jur.,<br>privat: Liethberg 22, 33178 Borcheln,<br>Tel.: (0 52 51) 3 95 30,<br>dienstlich: N 2.141,<br>Tel.: (0 52 51) 60 - 23 21 (23 22, 23 24)                | Soziologie  |
| <b>Briese, Volker</b> , Dozent, apl. Prof., M.A., Dr.rer.soc.,<br>privat: Elser Kirchstraße 39, 33106 Paderborn-Elsen,<br>Tel.: (0 52 54) 6 94 50,<br>dienstlich: N 2.126,<br>Tel.: (0 52 51) 60 - 23 44            | Politikwissenschaft,<br>Schwerpunkt Bildungsfor-<br>schung                              |
| <b>Bublitz, Hannelore</b> , Universitätsprofessorin, Dr. rer. pol.,<br>privat: Warburger Str. 25, 33098 Paderborn,<br>dienstlich: N 2.135,<br>Tel.: (0 52 51) 60 - 23 19 (23 18)                                    | Allgemeine Soziologie und<br>Grundlagen der Sozial-<br>wissenschaften                   |
| <b>*Düsterloh, Diethelm</b> , Universitätsprofessor, Dr. phil.,<br>privat: Rudower Str. 37, 33619 Bielefeld,<br>dienstlich: N 4.113,<br>Tel.: (0 52 51) 60 - 23 83 (23 84)  | Geographie und ihre<br>Didaktik, Schwerpunkt:<br>Wirtschafts- und Sozial-<br>geographie |
| <b>Ebeling, Hans</b> , Universitätsprofessor, Dr. phil. habil.,<br>privat: Am Waldplatz 17, 33098 Paderborn,<br>Tel.: (0 52 51) 7 24 63,<br>dienstlich: N 2.101,<br>Tel.: (0 52 51) 60 - 23 08 (23 09)              | Philosophie   |
| <b>Eicher, Peter</b> , Universitätsprofessor, Dr. phil., Dr. theol.,<br>privat: Friedrich-Ebert-Str. 28, 33102 Paderborn,<br>Tel.: (0 52 51) 3 79 93,<br>dienstlich: N 3.146,<br>Tel.: (0 52 51) 60 - 23 61 (23 62) | Katholische Theologie<br>(Systematische Theologie)<br>und ihre Didaktik                 |
| <b>Flach, Dieter</b> , Universitätsprofessor, Dr. phil.,<br>dienstlich: N 2.338,<br>Tel.: (0 52 51) 60 - 24 40 (24 41)  | Alte Geschichte   |

\* emeritiert oder pensioniert



- Frankemölle, Hubert**, Universitätsprofessor, Dr. theol.,  
 privat: Helmarshäuser Weg 2, 33098 Paderborn,  
 Tel.: (0 52 51) 6 39 40,  
 dienstlich: N 3.134,  
 Tel.: (0 52 51) 60 - 23 60 (23 58)      Katholische Theologie  
 Neues Testament  
 und ihre Didaktik
- Fuchs, Gerhard** Universitätsprofessor, Dr. phil.,  
 privat: Josefstr. 25, 33106 Paderborn,  
 Tel.: (0 52 54) 6 52 77,  
 dienstlich: N 4.119,  
 Tel.: (0 52 51) 60 - 23 85 (23 84)      Geographie und ihre  
 Didaktik, Schwerpunkt:  
 Regionale Geographie
- Göttmann, Frank**, Universitätsprofessor, Dr. phil.,  
 privat: Im Spiringsfelde 9, 33098 Paderborn,  
 Tel.: (0 52 51) 7 37 67,  
 dienstlich: N 2.329,  
 Tel.: (0 52 51) 60 - 24 37 (24 46)      Geschichte der Frühen Neu-  
 zeit unter besonderer Be-  
 rücksichtigung der Wirt-  
 schafts- und Sozialgeschichte
- Gutmann, Hans-Martin**, Universitätsprofessor,  
 Dr. theol., MA.,  
 privat: Tegelweg 45, 33102 Paderborn,  
 Tel.: (0 52 51) 54 12 51,  
 dienstlich: N 3.113,  
 Tel.: (0 52 51) 60 - 23 51      Didaktik der evangelischen  
 Religionslehre und Kirchen-  
 geschichte
- Hofmann, Manfred**, Universitätsprofessor, Dr. rer. nat.,  
 privat: von-Moltke-Straße 2, 33102 Paderborn,  
 Tel.: (0 52 51) 40 87 00,  
 dienstlich: N 4.107,  
 Tel.: (0 52 51) 60 - 23 81 (23 84)      Physische Geographie  
 und Didaktik  
 der Geographie
- \*Hüser, Karl**, Universitätsprofessor, Dr. phil.,  
 privat: Johann-Strauß-Str. 8, 48165 Münster-Hiltrup,  
 Tel.: (0 25 01) 2 54 63      Westfälische  
 Landesgeschichte und  
 Didaktik der Geschichte
- Jarnut, Jörg**, Universitätsprofessor, Dr. phil.,  
 privat: Königstr. 24, 53343 Wachtberg/Werthoven,  
 Tel.: (02 28) 34 32 13,  
 dienstlich: N 2.347,  
 Tel.: (0 52 51) 60 - 24 43 (24 42)      Mittelalterliche  
 Geschichte
- Klenke, Dietmar**, Universitätsprofessor, Dr. phil.,  
 dienstlich: N 2.326,  
 Tel.: (0 52 51) 60 - 24 36 (24 46)      Westfälische  
 Landesgeschichte und  
 Didaktik der Geschichte
- \*Klönne, Arno**, Universitätsprofessor, Dr. phil.,  
 privat: Annette-von-Droste-Straße 10, 33098 Paderborn,  
 Tel.: (0 52 51) 6 29 44,  
 dienstlich: N 2.147,  
 Tel.: (0 52 51) 60 - 23 23      Soziologie
- Lang, Bernhard**, Universitätsprofessor, Dr. theol.,  
 privat: Kilianstr. 30, 33098 Paderborn,  
 Tel.: (0 52 51) 2 29 52,  
 dienstlich: N 3.128,  
 Tel.: (0 52 51) 60 - 23 55 (23 56)      Katholische Theologie:  
 Altes Testament
- Leutzsch, Martin**, Universitätsprofessor, Dr. theol.,  
 dienstlich: N 3.116,  
 Tel.: (0 52 51) 60 - 23 52 (23 40)      Evangelische Theologie mit  
 dem Schwerpunkt Biblische  
 Exegese und Theologie

\* emeritiert oder pensioniert



## Personalverzeichnis FB 1

- Link, Stefan**, apl. Prof., Dr. phil., Wiss. Oberassistent,  
privat: Rabensweg 22, 34414 Warburg,  
Tel.: (0 56 42) 65 97,  
dienstlich: N 2.343,  
Tel.: (0 52 51) 60 - 31 67 (24 41)
- Mette, Norbert**, Universitätsprofessor, Dr. theol.,  
privat: 1. Liebigweg 11a, 48165 Münster,  
Tel. (0 25 01) 2 57 55,  
2. Jesuitenmauer 3, 33098 Paderborn,  
dienstlich: N 3.131  
Tel.: (0 52 51) 60 - 23 57, (23 60), (23 61)
- Piepmeier, Rainer**, Universitätsprofessor, Dr. phil.,  
privat: Stierlinstraße 2b, 48149 Münster,  
Tel.: (02 51) 29 59 25,  
dienstlich: N 2.115,  
Tel.: (0 52 51) 60 - 23 13
- \*Riesenberger, Dieter**, Universitätsprofessor, Dr. phil.,  
privat: von-Stauffenberg-Str. 24, 33102 Paderborn,  
Tel.: (0 52 51) 42 96,  
dienstlich: N 2.322,  
Tel.: (0 52 51) 60 - 24 35 (24 46)
- \*Schellong, Dieter**, Universitätsprofessor, Dr. theol.,  
privat: Darfeldweg 31, 48161 Münster,  
Tel.: (02 51) 86 14 71,
- \*Schlegel, Walter**, Universitätsprofessor, Dr. phil.,  
privat: Nikolaus-Groß-Str. 11, 33106 Paderborn-Elsen,  
Tel.: (0 52 54) 59 76
- Schupp, Franz**, Universitätsprofessor,  
Dr. phil., Dr. theol.,  
privat: Tempelhofer Straße 59, 33100 Paderborn,  
Tel.: (0 52 51) 5 73 06,  
dienstlich: N 2.119,  
Tel.: (0 52 51) 60 - 23 14 (24 24)
- Sprenger, Reinhard**, Universitätsprofessor, Dr. phil.,  
privat: Auf der Natte 18, 33106 Paderborn-Wewer,  
Tel.: (0 52 51) 93 02 47,  
dienstlich: N 2.335,  
Tel.: (0 52 51) 60 - 24 39 (24 42)
- \*Stachowiak, Herbert**, Universitätsprofessor, Dr. phil.,
- \*Staudinger, Hugo**, Universitätsprofessor, Dr. phil.,
- Steinecke, Albrecht**, Universitätsprofessor, Dr. rer. nat.,  
dienstlich: N 4.104,  
Tel./Fax: (0 52 51) 60 - 23 80 (23 84)
- Szmula, Volker**, apl. Prof., Dr. phil.,  
Akademischer Oberrat,  
privat: Schäferweg 44, 33100 Paderborn,  
Tel.: (0 52 51) 5 81 46,  
dienstlich: N 2.122,  
Tel.: (0 52 51) 60 - 23 15
- Alte Geschichte
- Katholische Theologie mit dem Schwerpunkt Praktische Theologie
- Philosophie
- Neueste Geschichte und Didaktik der Geschichte
- Evangelische Theologie mit dem Schwerpunkt systematische Theologie Geographie und ihre Didaktik
- Philosophie
- Mittelalterliche Geschichte und Didaktik der Geschichte
- Philosophie
- Politische Bildung und Didaktik der Geschichte
- Wirtschafts- und Fremdenverkehrsgeographie
- Politische Wissenschaft

\* emeritiert oder pensioniert



## HONORARPROFESSOREN

- Balzer, Manfred**, Prof., Dr. phil.,  
privat: Gartenstiege 17, 48161 Münster,  
Tel.: (0 25 33) 16 26,  
dienstlich: N 2.345,  
Tel.: (0 52 51) 60 - 24 42  
Mittelalterliche Geschichte
- Fenger, Anne-Lene**, Prof., Dr. theol.,  
privat: Werrastr. 50, 45136 Essen,  
Tel.: (02 01) 26 71 06,  
dienstlich: N 3.144,  
Tel.: (0 52 51) 60 - 23 61  
Katholische Theologie

## PRIVATDOZENTINNEN/PRIVATDOZENTEN

- Becker, Wolfgang**, apl. Prof., PD, Dr. phil.,  
privat: Husener Str. 12, 33098 Paderborn,  
Tel.: (0 52 51) 2 41 62,  
dienstlich: N 2.106,  
Tel.: (0 52 51) 60 - 23 10  
Philosophie
- Biermann, Werner**, PD, Dr. phil.,  
dienstlich: N 2.147,  
Tel.: (0 52 51) 60 - 23 23  
Soziologie
- Bonk, Peter**, PD, M. A., Dr.-phil.,  
privat: Dringenberger Str. 23, 33014 Bad Driburg,  
Tel.: (0 52 53) 26 76,  
dienstlich: (0 52 51) 60 - 24 41,  
hauptamtlich tätig: Volkshochschule,  
33014 Bad Driburg, Rathaus,  
Tel.: (0 52 53) 94 07 25  
Alte Geschichte
- Hübner-Funk, Sibylle**, PD, Dr.,  
dienstlich: N 2.133,  
Tel.: (0 52 51) 60 - 23 18  
Soziologie
- Neu, Rainer**, PD, Dr.,  
dienstlich: N 2.133,  
Tel.: (0 52 51) 60 - 23 18  
Soziologie
- Padberg, Lutz E. von**, PD, Dr. phil.,  
privat: Bonhoefferstr. 13, 48351 Everswinkel,  
Tel.: (0 25 82) 80 43,  
dienstlich: N 2.345,  
Tel.: (0 52 51) 60 - 24 42  
Mittelalterliche Geschichte
- Treu, Hans-Eckbert**, apl. Prof., PD, Dr. phil.,  
privat: 34434 Borgentreich - Bühne 51,  
Tel.: (0 56 43) 18 85,  
dienstlich: N 2.144,  
Tel.: (0 52 51) 60 - 23 18  
Soziologie



PROFESSORENVERTRETUNG

<p><b>Schmied, Doris</b>, PD, Dr., dienstlich: N 4.113, Tel.: (0 52 51) 60 - 23 83 (23 84)</p>	<p>Wirtschafts- und Sozialgeographie</p>
--	--

WISSENSCHAFTLICHE MITARBEITERINNEN/MITARBEITER

<p><b>Bailer-Jones, Daniela M.</b>, Wiss. Ang. privat: Hauptstr. 66, 69214 Eppelheim, Tel.: (0 62 21) 75 82 88, dienstlich: N 2.124, Tel.: (0 52 51) 60 - 23 16 (23 11)</p>	<p>Philosophie</p>
<p><b>Bee-Schroedter, Heike</b>, Dr. phil., Wiss. Ang., privat: Neuhäuser Str. 94a, 33102 Paderborn, Tel.: (0 52 51) 3 68 09, dienstlich: N 3.142, Tel.: (0 52 51) 60 - 23 46</p>	<p>Katholische Theologie</p>
<p><b>Berg, Gundula van den</b>, Wiss. Ang., privat: Württemberger Weg 55, 33102 Paderborn, Tel.: (0 52 51) 40 97 08, dienstlich: N 3.110, Tel.: (0 52 51) 60 - 23 50</p>	<p>Evangelische Theologie</p>
<p><b>Braun, Bettina</b>, Dr. phil., M.A., Wiss. Ass., privat: Husener Str. 46, 33098 Paderborn, Tel.: (0 52 51) 7 59 72, dienstlich: N 2.332, Tel.: (0 52 51) 60 - 24 38 (24 46)</p>	<p>Geschichte der Frühen Neuzeit</p>
<p><b>Bührmann, Andrea</b>, Dr. phil., M. A. Wiss. Ang., privat: Zur Schmiede 46a, 33098 Paderborn, Tel.: (0 52 51) 7 55 37, dienstlich: N 2.129, Tel.: (0 52 51) 60 - 23 17</p>	<p>Soziologie</p>
<p><b>Hanke, Christine</b>, Wiss. Ang. privat: Tegelweg 10, 33102 Paderborn, Tel.: (0 52 51) 52 83 84, dienstlich: N 2.138, Tel.: (0 52 51) 60 - 23 20</p>	<p>Soziologie</p>
<p><b>Hesse, Karl-Ludwig</b>, Dipl.-Päd., Wiss. Ang., dienstlich: N 2.147, Tel.: (0 52 51) 60 - 23 23, oder wissenschaftl. Personalrat 60 - 28 43</p>	<p>Soziologie Kooperationsstelle Wissenschaft – Arbeit – Gesellschaft</p>
<p><b>Joswig, Benita</b>, Wiss. Ang., privat: Caserna Urbana, Württemberger Str. 22, 34131 Kassel, Tel.: (05 61) 3 16 25 77, dienstlich: N 3.110, Tel.: (0 52 51) 60 - 23 50</p>	<p>Evangelische Theologie</p>



- Kann, Christoph**, Dr. phil., Wiss. Oberass., Philosophie  
 privat: 1. Vinckestraße 23, 40470 Düsseldorf,  
 Tel.: (02 11) 62 78 15,  
 2. Warburger Str. 68, App. 5, 33098 Paderborn,  
 Tel.: (0 52 51) 6 79 77,  
 dienstlich: N 2.113,  
 Tel.: (0 52 51) 60 - 23 12 (24 24)
- Kater, Thomas**, M.A., Wiss. Ang., Philosophie  
 privat: Holsteiner Weg 8, 33102 Paderborn,  
 Tel.: (0 52 51) 40 74 80,  
 dienstlich: N 2.106,  
 Tel.: (0 52 51) 60 - 23 10 (23 09)
- Loh, Werner**, Dr. phil., Dipl.-Soz., Wiss. Ang., Soziologie  
 privat: Kleinenberger Weg 7, 33100 Paderborn,  
 Tel.: (0 52 51) 6 22 87,  
 dienstlich: N 3.301,  
 Tel.: (0 52 51) 60 - 23 25
- Mehlmann, Sabine**, Dipl.-Päd., Wiss. Ang., Soziologie  
 privat: Zur Schmiede 46a, 33098 Paderborn,  
 Tel.: (0 52 51) 7 55 37,  
 dienstlich: N 2.131,  
 Tel.: (0 52 51) 60 - 23 45
- Moenikes, Ansgar**, Dipl.-Theol., Dr. phil., Wiss. Ang., Katholische Theologie  
 privat: Husener Str. 14, 33098 Paderborn,  
 Tel.: (0 52 51) 2 45 25,  
 dienstlich: N 3.125,  
 Tel.: (0 52 51) 60 - 23 55
- Müller, Gerhard**, Dr. rer. nat., Akademischer Oberrat, Geographie und ihre  
 privat: Amselweg 5, 33104 Paderborn-Schl. Neuhaus, Didaktik  
 Tel.: (0 52 54) 79 21,  
 dienstlich: N 4.122,  
 Tel.: (0 52 51) 60 - 23 86 (23 84)
- Niggemeier, Johannes**, Akademischer Oberrat, Katholische Theologie  
 privat: Engernweg 58, 33100 Paderborn, und ihre Didaktik  
 Tel.: (0 52 51) 5 74 40,  
 dienstlich: N 3.137,  
 Tel.: (0 52 51) 60 - 23 59 (23 60/23 61)
- Pöppinghege, Rainer**, Dr. phil., Wiss. Ang., Westfälische Landesgeschichte  
 privat: Piusallee 18, 48149 Münster,  
 Tel.: (02 51) 4 73 07,  
 dienstlich: N 2.332,  
 Tel.: (0 52 51) 60 - 24 38 (24 46)
- Quack, Heinz-Dieter**, Dipl.-Geograph, Wiss. Ang., Geographie  
 privat: Grube 17, 33098 Paderborn,  
 Tel.: (0 52 51) 29 17 81,  
 dienstlich: N 4.125,  
 Tel.: (0 52 51) 60 - 23 87 (23 84)
- Römhild, Georg**, Dr. phil., M. A., Akademischer Oberrat, Geographie  
 privat: Sebastianstr. 8, 33178 Borchen-Dörenhagen, und ihre Didaktik  
 dienstlich: N 4.110,  
 Tel.: (0 52 51) 60 - 23 82 (23 84)



## Personalverzeichnis FB 1

- Runge, Jürgen**, Dr. rer. nat., Wiss. Ang.,  
privat: Zur Wulwerkühle 6, 33184 Altenbeken-Schwaney,  
Tel.: (0 52 55) 75 64,  
dienstlich: N 4.315,  
Tel.: (0 52 51) 60 - 23 67 (23 65)      Physische Geographie
- Schneider, Jens**, Wiss. Ang.,  
privat: Kreideweg 5, 33142 Büren,  
dienstlich: N 2.307,  
Tel.: (0 52 51) 60 - 24 30 (24 42)      Mittelalterliche Geschichte
- Seier, Andrea**, Wiss. Ang.  
privat: Lichtenauer Weg 7, 33100 Paderborn,  
dienstlich: N 2.138,  
Tel.: (0 52 51) 60 - 23 20      Soziologie
- Struck, Ilka**, Wiss. Ang.,  
privat: Theresienstr. 17, 33102 Paderborn,  
Tel.: (0 52 51) 5 58 10,  
dienstlich: N 3.146,  
Tel.: (0 52 51) 60 - 23 62      Katholische Theologie
- Toussaint, Maren-Gia**, M. A. Wiss. Ang.,  
dienstlich: N 3.122,  
Tel.: (0 52 51) 60 - 23 54      Katholische Theologie
- Weber, Stephanie**, Wiss. Ang.,  
privat: Mörikestr. 44, 33100 Paderborn,  
dienstlich: N 2.117,  
Tel.: (0 52 51) 60 - 24 24      Philosophie

## LEHRBEAUFTRAGTE

- Aries, Wolf, D.**,  
privat: Zum Hagen Hof 13, 33330 Gütersloh,  
Tel.: (0 52 41) 3 54 12,  
dienstlich: N 3.108,  
Tel.: (0 52 51) 60 - 23 49      Islamische Theologie
- Bitterberg, Günter**, Studiendirektor,  
privat: Wilseder Weg 1, 33102 Paderborn,  
Tel.: (0 52 51) 43 86,  
dienstlich: N 3.108,  
Tel.: (0 52 51) 60 - 23 49      Evangelische Theologie,  
Religionsdidaktik
- Blanck, Bettina**,  
privat: Sighardstr. 48, 33098 Paderborn,  
Tel.: (0 52 51) 7 89 73,  
dienstlich: N 3.301,  
Tel.: (0 52 51) 60 - 23 25      Soziologie
- Brüggemann, Hermann**, Lehrer (Sek. I),  
privat: Schulstraße 22, 32791 Lage,  
Tel.: (0 52 32) 6 78 07,  
dienstlich: N 3.140/144,  
Tel.: (0 52 51) 60 - 23 60/23 61      Katholische Theologie



- Dinger, Rainer, Dr.,**  
 privat: Roeinghstr. 66, 33102 Paderborn,  
 Tel.: (0 52 51) 3 42 18,  
 dienstlich: N 3.108,  
 Tel.: (0 52 51) 60 - 23 49  
 Evangelische Theologie
- Dörr, Rainer,** Geschäftsführer der  
 „Wünnenberg Touristik Service G.m.b.H.“,  
 privat: Im Aatal 3, 33181 Wünnenberg,  
 Tel.: (0 29 53) 80 01,  
 dienstlich: N 4.116,  
 Tel.: (0 52 51) 60 - 23 84  
 Geographie
- Garske, Volker,** Studienrat,  
 dienstlich: N 3.140,  
 Tel.: (0 52 51) 60 - 23 60  
 Katholische Theologie
- Grabau, Jürgen, Dr. phil.,**  
 privat: Talleweg 5, 33104 Paderborn,  
 Tel.: (0 52 52) 65 94,  
 dienstlich: N 4.116,  
 Tel.: (0 52 51) 60 - 23 84  
 Geographie
- Gringard, Gabriele,** Oberstudienrätin,  
 privat: Tuschstraße 16, 33142 Büren-Wewelsburg,  
 Tel.: (0 29 55) 72 30,  
 dienstlich: N 2.324,  
 Tel.: (0 52 51) 60 - 24 46  
 Neue Geschichte
- Grothmann, Detlef, Dr. phil.**  
 Sachunterricht  
 Gesellschaftslehre  
 Philosophie
- Heider, Martin, Dr. phil.,** Oberstudienrat,  
 privat: Bosenholz 11, 33154 Salzkotten,  
 Tel.: (0 52 58) 82 43,  
 dienstlich: N 2.117,  
 Tel.: (0 52 51) 60 - 24 24
- Heinemann, Rudolf,** Lehrer (Sek. II),  
 privat: Am Glockenbusch 26, 33106 Paderborn,  
 Tel.: (0 52 54) 6 00 57,  
 dienstlich: N 3.140/144,  
 Tel.: (0 52 51) 60 - 23 60/23 61  
 Katholische Theologie
- Hoffmann, Gerhard,** Studienrat,  
 privat: Brede 10, 33100 Paderborn-Dahl,  
 Tel.: (0 52 93) 930912,  
 dienstlich: N 4.116,  
 Tel.: (0 52 51) 60 - 23 84  
 Geographie
- Isenberg, Wolfgang, Dr.,**  
 privat: Eifelstr. 20 c, 53859 Niederkassel,  
 Tel.: (02 28) 63 37 65,  
 dienstlich: N 4.116,  
 Tel.: (0 52 51) 60 - 23 84  
 Geographie
- Kreuzheck, Benno,**  
 privat: Hegelweg 16, 34379 Calden  
 Didaktik des Sachunterrichts
- Linkenbach, Renate,** Dipl.-Betriebswirtin,  
 dienstlich: N 4.116,  
 Tel.: (0 52 51) 60 - 23 84  
 Wirtschafts- und Fremden-  
 verkehrsgeographie



## Personalverzeichnis FB 1

- Massow, Ludwig**, Lehrer (Sek. I/II),  
privat: Brigittenstr. 1, 33098 Paderborn,  
Tel.: (0 52 51) 7 26 63,  
dienstlich: N 3.140/144,  
Tel.: (0 52 51) 60 - 23 60/23 61  
Katholische Theologie
- Natus, Uwe**, Lehrer (Primarstufe),  
dienstlich: N 2.324,  
Tel.: (0 52 51) 60 - 24 46  
Neue Geschichte
- Neumann, Elke**, Lehrerin (Sek. I),  
dienstlich: N 3.140/144,  
Tel.: (0 52 51) 60 - 23 60/23 61  
Katholische Theologie
- Oettermann, Elke**,  
privat: Friesenweg 2, 33102 Paderborn,  
Tel.: (0 52 51) 40 72 75,  
dienstlich: N 3.106,  
Tel.: (0 52 51) 60 - 23 40  
Evangelische Theologie
- Osterfeld, Petra**, Lehrerin (Sek. I),  
privat: Westernmauer 10, 33098 Paderborn,  
dienstlich: N 3.140/144,  
Tel.: (0 52 51) 60 - 23 60/23 61  
Katholische Theologie
- Raudisch, Bernward**, Lehrer (Primar-Stufe),  
privat: Dörener Weg 49, 33100 Paderborn,  
Tel.: (0 52 51) 5 79 16,  
dienstlich: N 3.140/144,  
Tel.: (0 52 51) 60 - 23 60/23 61  
Katholische Theologie
- Rempe, Gottfried**, Lehrer (Primar-Stufe),  
privat: Garthausen 4, 33014 Bad Dirburg,  
Tel.: (0 52 53) 64 09,  
dienstlich: N 3.140/144,  
Tel.: (0 52 51) 60 - 23 60/23 61  
Katholische Theologie
- Respondek, Peter**, Dr. phil.,  
privat: Am Ripinger Weg 44, 33098 Paderborn,  
Tel.: (0 52 51) 6 43 46,  
dienstlich: N 2.310,  
Tel.: (0 52 51) 60 - 24 31 (24 46)  
Geschichte der  
Frühen Neuzeit
- Schäfers, Michael**,  
privat: Weißenburgstr. 3, 50670 Köln,  
dienstlich: N 3.140/144,  
Tel.: (0 52 51) 60 - 23 60/23 61  
Katholische Theologie
- Schwarze, Britta**,  
privat: Königsberger Str. 25, 33142 Büren,  
Tel.: (0 29 51) 38 94,  
dienstlich: N 3.106,  
Tel.: (0 52 51) 60 - 23 40  
Evangelische Theologie
- Weht, Hans-Peter**, Dr. phil.,  
privat: Am Anger 10, 32760 Detmold,  
Tel.: (0 52 31) 5 85 51,  
dienstlich: N 2.324,  
Tel.: (0 52 51) 60 - 24 46  
Neue Geschichte



**Wenke, Ingo-Gerald**, Dr. rer. nat., Dipl.-Geogr., Geographie  
privat: Am Langen Hahn 31, 33100 Paderborn-Dahl,  
Tel.: (0 52 93) 16 87,  
dienstlich: N 4.116,  
Tel.: (0 52 51) 60 - 23 84

**Weyrather, Irmgard**, Dr. phil., Soziologie  
privat: Pohlweg 30, 33098 Paderborn,  
Tel.: (0 52 51) 6 56 98,  
dienstlich: N 2.144,  
Tel.: (0 52 51) 60 - 23 18

## Fachbereich 2:

Erziehungswissenschaft, Psychologie, Sportwissenschaft

### PROFESSORINNEN/PROFESSOREN HOCHSCHULDOZENTINNEN/HOCHSCHULDOZENTEN

**Brettschneider, Wolf-Dietrich**, Sportwissenschaft,  
Sport und Erziehung  
Universitätsprofessor, Dr. päd.,  
privat: Lange Trift 27, 33100 Paderborn-Dahl,  
Tel.: (0 52 93) 5 80,  
dienstlich: SP 0.538,  
Tel.: (0 52 51) 60 - 35 89

**Engfer, Anette**, Universitätsprofessorin, Psychologie mit besonderer  
Berücksichtigung  
Dr. rer. nat., Dipl.-Psych., der Frauenforschung  
privat: Leinertsberg 21, 33178 Borchlen,  
Tel.: (0 52 51) 399 564,  
dienstlich: H 4.122,  
Tel.: (0 52 51) 60 - 28 97

\***Frank, Helmar**, Universitätsprofessor, Dr. phil., Dr. h.c., Kybernetische Pädagogik  
und Bildungstechnologie  
privat: Kleinenberger Weg 16a, 33100 Paderborn,  
Tel.: (0 52 51) 6 42 00 oder 16 35 11,  
dienstlich: H 5.132,  
Tel.: (0 52 51) 60 - 29 16 bis 29 19

\***Franz, Johannes**, Universitätsprofessor, Dr. phil., Erziehungswissenschaft  
(Schwerpunkt  
Berufliche Bildung)  
privat: Angergasse 13, 87541 Vorderhindelang,  
Tel.: (0 83 24) 28 30

\***Hagedorn, Günter**, Universitätsprofessor, Sportwissenschaft  
(Lernen und Bewegung)  
Dr. phil., Dipl.-Sportlehrer,  
privat: Hahnenberg 7, 33100 Paderborn-Dahl,  
dienstlich: Tel.: (0 52 51) 60 - 31 37

**Hagemann, Wilhelm**, Universitätsprofessor, Dr. phil., Medienpädagogik/  
Berufspädagogik  
privat: Am Jordanpark 35, 33175 Bad Lippspringe,  
Tel.: (0 52 52) 61 42,  
dienstlich: H 4.320,  
Tel.: (0 52 51) 60 - 30 79 (38 26)

\* emeritiert oder pensioniert



- |   |  |
|---|--|
| <b>*Hammel, Walter</b> , Universitätsprofessor, Dr. phil.,  | Pädagogik  |
| <b>*Heichert, Christian</b> , Universitätsprofessor, Dr. phil.,<br>privat: Berliner Ring 51, 33100 Paderborn,<br>Tel.: (0 52 51) 5 66 90  | Erziehungswissenschaft<br>(Allgemeine Didaktik und<br>Theorie der Erziehung)               |
| <b>**Keim, Wolfgang</b> , Universitätsprofessor, Dr. phil.,<br>privat: Personstraße 54, 33102 Paderborn,<br>Tel.: (0 52 51) 3 58 88,<br>dienstlich: H 6.327,<br>Tel.: (0 52 51) 60 - 29 55                | Erziehungswissenschaft<br>(Pädagogik der<br>Sekundarstufe I und II/<br>Erwachsenenbildung) |
| <b>Klein, Marie-Luise</b> , Universitätsprofessorin, Dr. rer. soc.,<br>privat: Borkumer Weg 19, 33102 Paderborn,<br>Tel.: (0 52 51) 40 98 40,<br>dienstlich: SP 0.416,<br>Tel.: (0 52 51) 60 - 31 36      | Sportwissenschaft<br>(Sport und Gesellschaft)  |
| <b>Knievel, Hans</b> , Dozent,<br>privat: Sammtholzweg 9, 33106 Paderborn,<br>dienstlich: SP 0.419,<br>Tel.: (0 52 51) 60 - 31 32   | Leibeserziehung  |
| <b>Koch, Jens-Jörg</b> , Universitätsprofessor, Dr. rer. soc.,<br>privat: Auf den Küten 10, 33154 Salzkotten,<br>dienstlich: H 4.132,<br>Tel.: (0 52 51) 60 - 29 01 (29 02)                               | Psychologie  |
| <b>König, Eckard</b> , Universitätsprofessor, Dr. phil. habil.,<br>privat: Neuhäuser Str. 108, 33102 Paderborn,<br>Tel.: (0 52 51) 3 44 24,<br>dienstlich: H 6.316,<br>Tel.: (0 52 51) 60 - 29 53 (29 42) | Allgemeine Pädagogik   |
| <b>Liesen, Heinz</b> , Universitätsprofessor, Dr. med.,<br>privat: Bühlberg 12, 33178 Borchon-Etteln,<br>Tel.: (0 52 92) 21 01,<br>dienstlich: SP 0.504,<br>Tel.: (0 52 51) 60 - 31 81                    | Sportmedizin   |
| <b>*Peters, Hella</b> , Dozentin,<br>privat: Richterstraße 15, 33100 Paderborn,<br>Tel.: (0 52 51) 5 76 23  | Leibeserziehung  |
| <b>*Schlüter, Johannes</b> , Universitätsprofessor,<br>Dr. phil., Dipl.-Psych.,<br>privat: Corveyer Weg 14, 33098 Paderborn,<br>Tel.: (0 52 51) 6 28 38   | Psychologie  |
| <b>Schneider, Peter</b> , Universitätsprofessor, Dr. phil.,<br>privat: Ritterholz 6, 33178 Borchon,<br>dienstlich: H 6.310,<br>Tel.: (0 52 51) 60 - 29 51 (29 47)   | Erziehungswissenschaft<br>mit dem Schwerpunkt<br>Berufspädagogik                           |
| <b>*Schöler, Waltraut</b> , Universitätsprofessorin, Dr. phil.,<br>privat: Wolff-Metternich-Straße 9, 33102 Paderborn,<br>Tel.: (0 52 51) 3 20 32,<br>dienstlich: H 5.132,<br>Tel.: (0 52 51) 60 - 29 17  | Unterrichtswissenschaft/<br>Mediendidaktik   |

\* emeritiert oder pensioniert

\*\* beurlaubt oder freigestellt für ein Forschungs- oder Praxisfreisemester



- Tulodziecki, Gerhard**, Universitätsprofessor, Dr. phil.,  
 privat: Lichtenturmweg 52, 33100 Paderborn,  
 Tel.: (0 52 51) 6 61 13,  
 dienstlich: H 6.325,  
 Tel.: (0 52 51) 60 - 35 82  
 Schulpädagogik und  
 Allgemeine Didaktik
- Weber, Alexander**, Universitätsprofessor,  
 Dr. rer. nat., Dipl.-Psych.,  
 privat: Zum Bohnenkampe 35a, 33175 Bad Lippspringe,  
 Tel.: (0 52 52) 5 34 69,  
 dienstlich: H 6.119,  
 Tel.: (0 52 51) 60 - 32 14 (29 48)  
 Erziehungswissenschaft  
 (Empirische Pädagogik;  
 Unterrichtsforschung)
- Weiß, Michael**, Universitätsprofessor, Dr. med.,  
 privat: Pohlweg 83, 33100 Paderborn,  
 Tel.: (0 52 51) 68 17 26,  
 dienstlich SP 1.504,  
 Tel.: (0 52 51) 60 - 31 84  
 Sportmedizin
- \*\*Wettler, Manfred**, Universitätsprofessor, Dr. phil.,  
 dienstlich: H 4.129,  
 Tel.: (0 52 51) 60 - 29 00 (29 02)  
 Psychologie  
 (Psychologie kognitiver  
 Prozesse)
- Zielke, Gitta**, Universitätsprofessorin, Dr. phil.,  
 privat: Thomas-Mann-Str. 3, 33106 Paderborn,  
 Tel.: (0 52 54) 6 59 28,  
 dienstlich: H 6.126,  
 Tel.: (0 52 51) 60 - 29 38  
 Pädagogik der Primarstufe  
 (Schwerpunkt Didaktik)

#### PROFESSORENVERTRETUNG

- Klönne, Irmgard**, Dr. phil.,  
 privat: Annette-von-Droste-Str. 10, 33098 Paderborn,  
 Tel.: (0 52 51) 6 29 44,  
 dienstlich: H 6.131,  
 Tel.: (0 52 51) 60 - 29 40 (29 41)  
 Pädagogik/  
 Frauenforschung

#### WISSENSCHAFTLICHE MITARBEITERINNEN/MITARBEITER

- Baum, Matthias**, Dr. med., Wiss. Ang.,  
 privat: Haxtergrund 15, 33100 Paderborn,  
 dienstlich: SP 0.508,  
 Tel.: (0 52 51) 60 - 31 82  
 Sportmedizin
- Beier, Friederike**, Wiss. Ang.,  
 Sportwissenschaft  
 (Sport und Gesellschaft)
- Bentler, Annette**, Dr. phil., Dipl.-Päd., Wiss. Ang.,  
 privat: Trampeweg 10, 33098 Paderborn,  
 Tel.: (0 52 51) 6 49 46,  
 dienstlich: H 6.136,  
 Tel.: (0 52 51) 60 - 32 33  
 Erziehungswissenschaft

\*\* beurlaubt oder freigestellt für ein Forschungs- oder Praxisfreisemester



## Personalverzeichnis FB 2

- Brandl-Bredenbeck, Hans-Peter**, Wiss. Ang.,  
privat: Eichenweg 10, 33184 Altenbeken,  
Tel.: (0 52 55) 74 92,  
dienstlich: SP 0.407,  
Tel.: (0 52 51) 60 - 31 35  
Sportwissenschaft  
(Sport und Erziehung)
- Dieterich, Helmut**, Dr. phil., Dipl.-Psych.,  
Akademischer Oberrat,  
privat: Am Lütkebach 13, 48155 Münster,  
Tel.: (02 51) 6 57 56,  
dienstlich: H 4.316,  
Tel.: (0 52 51) 60 - 29 10  
Psychologie
- Dittmann, Angelika**, Dipl.-Psych., Wiss. Ang.,  
dienstlich: H 4.125,  
Tel.: (0 52 51) 60 - 28 98  
Entwicklungspsychologie
- Fisch, Elisabeth**, Wiss. Ang.,  
dienstlich: H 6.305,  
Tel.: (0 52 51) 60 - 29 49  
Erziehungswissenschaft  
(Pädagogik der  
Sekundarstufen I u. II,  
Erwachsenenbildung)
- Gallasch, Ulrike**, Wiss. Ang.,  
privat: Dörener Weg 91 a, 33100 Paderborn,  
Tel.: (0 52 51) 52 81 93,  
dienstlich: P 9.210,  
Tel.: (0 52 51) 60 - 36 63  
Schulpädagogik und  
Allgemeine Didaktik
- Geisler, Evelyn**, Dipl. Päd., Wiss. Ang.,  
privat: Talleweg 49, 33104 Paderborn-Marienloh,  
Tel.: (0 52 52) 5 12 43,  
dienstlich: H 4.314,  
Tel.: (0 52 51) 60 - 29 09  
Medienpädagogik/  
Pädagogik der Primarstufe
- Herzig, Bardo**, Dr. phil., Wiss. Ass.,  
privat: Hufelandstr. 17, 33014 Bad Driburg,  
Tel.: (0 52 53) 94 02 32,  
dienstlich: H 6.129,  
Tel.: (0 52 51) 60 - 29 39  
Schulpädagogik und  
Allgemeine Didaktik/  
Medienpädagogik
- Hönes, Michael**, Dr. phil., Akad. Oberrat,  
privat: Gutenbergstr. 9, 33161 Hövelhof,  
Tel.: (0 52 57) 29 43,  
dienstlich: P 9.216,  
Tel.: (0 52 51) 60 - 36 67  
Schulpraktische Studien/  
Pädagogik der Primarstufe
- Klimek, Guido**, Dipl.-Psych., Wiss. Ang.,  
privat: Erlenweg 19, 33102 Paderborn,  
dienstlich: H 6.138,  
Tel.: (0 52 51) 60 - 29 43  
Sportwissenschaft  
(Sport und Erziehung)
- Kothy, Jürgen**, Dipl.-Päd., Wiss. Ang.,  
privat: Gadderbaumer Str. 17, 33602 Bielefeld,  
Tel.: (05 21) 17 50 18,  
dienstlich: SP 0.413,  
Tel.: (0 52 51) 60 - 31 34  
Sportwissenschaft



- Krause, Michael U.**, Dr. phil., Dipl.-Psych.,  
Akademischer Oberrat,  
privat: Brakenberg 27, 33100 Paderborn-Dahl,  
Tel.: (0 52 93) 6 09,  
dienstlich: H 4.127,  
Tel.: (05251) 60 - 28 99  
Psychologie
- Lobin, Günter**, Dr. (PL), Dipl.-Päd., Wiss. Ang.,  
Honorarprofessor an der Universität Sibiu,  
privat: Sylter Weg 11, 33102 Paderborn,  
Tel.: (0 52 51) 48 05 40,  
dienstlich: H 5.137,  
Tel.: (0 52 51) 60 - 29 19  
Kybernetische Pädagogik  
und Bildungstechnologie
- Locher, Jürgen**, Dr. phil., Dipl.-Psych., Wiss. Ang.  
privat: Fürstengartenstr. 3, 32756 Detmold,  
dienstlich: H 4.248,  
Tel.: (0 52 51) 60 - 31 98  
Psychologie
- Meder, Brigitte S.**, Dr. paed., Dipl.-Psych., Akad. Rätin,  
Honorarprofessorin an der Uni Hermannstadt,  
privat: Talleweg 55, 33104 Paderborn-Marienloh,  
Tel.: (0 52 52) 66 62,  
dienstlich: H 5.248,  
Tel.: (0 52 51) 60 - 30 80  
Kybernetische Pädagogik  
und Bildungstechnologie
- Möller, Dirk**, Dipl.-Handelslehrer, Wiss. Ang.,  
dienstlich: H 6.148,  
Tel.: (0 52 51) 60 - 29 46  
Schulpädagogik und  
Allgemeine Didaktik
- Moll, Stefan**, Wiss. Ang.,  
dienstlich: P 9.210,  
Tel.: (0 52 51) 60 - 36 63  
Medienpädagogik
- Rheker, Uwe**, Dr. phil., Dipl.-Sportlehrer,  
privat: Borkumer Weg 8, 33102 Paderborn,  
dienstlich: SP 0.404,  
Tel. (0 52 51) 60 - 31 31  
Sportwissenschaft
- Sabel, Martin**, Dipl.-Päd., Wiss. Ang.,  
privat: Volkwinstr. 28, 32758 Detmold,  
Tel.: (0 52 31) 30 05 43,  
dienstlich: H 6.303,  
Tel.: (0 52 51) 60 - 29 52  
Erziehungswissenschaft
- Schmid, Almut**, Dipl. oec. troph., Wiss. Ang.,  
dienstlich: SP 1.511,  
Tel.: (0 52 51) 60 - 31 86  
Sportmedizin
- Sedlmeier, Peter**, Dr. rer. soc., Dipl.-Psych.,  
Dipl.-Inf.-Wiss., Wiss. Ang.,  
privat: Scherfeder Str. 18, 33100 Paderborn,  
dienstlich: H 4.301,  
Tel.: (0 52 51) 60 - 29 06  
Psychologie
- Söll, Florian**, Lehrer im Hochschuldienst,  
privat: Bergstr. 13 b, 45731 Waltrop,  
Tel.: (0 23 09) 92 06 21, Fax: 92 06 22,  
dienstlich: H 6.124,  
Tel.: (0 52 51) 60 - 29 37  
Allgemeine Didaktik



- |  |   |
|--|---|
| <b>Stork, Annegret</b> , Dipl. oec. troph., Wiss. Ang.,<br>privat: Pohlweg 66, 33098 Paderborn,<br>Tel.: (0 52 51) 6 28 50,<br>dienstlich: SP 1.511,<br>Tel.: (0 52 51) 60 - 31 86 | Sportmedizin  |
| <b>Sturm, Christoph</b> , Wiss. Ass.,<br>dienstlich: H 6.248,<br>Tel.: (0 52 51) 60 - 30 77  | Erziehungswissenschaft<br>(Historische Pädagogik)   |
| <b>Thiele, Christine</b> , Dipl.-Sportlehrerin,<br>privat: Amselweg 7, 33178 Borchen,<br>Tel.: (0 52 51) 4 93 29,<br>dienstlich: SP 0.401,<br>Tel.: (0 52 51) 60 - 31 30           | Sportwissenschaft   |
| <b>Thierer, Reinhard</b> , Dipl.-Sportlehrer,<br>privat: Karl-Severing-Str. 16, 33106 Paderborn,<br>dienstlich: SP 0.410,<br>Tel.: (0 52 51) 60 - 31 33                            | Sportwissenschaft   |
| <b>Vollmer, Hartmut</b> , Dr. phil., Wiss. Ang.,<br>privat: Tannenweg 3, 33098 Paderborn,<br>dienstlich: H 6.305,<br>Tel.: (0 52 51) 60 - 29 49                                    | Erziehungswissenschaft<br>(Pädagogik der<br>Sekundarstufen II und I,<br>Erwachsenenbildung) |
| <b>Werner, Wiltrud</b> , Akad. Oberrätin,<br>privat: Rosenstraße 14, 33178 Borchen,<br>Tel.: (0 52 51) 38 82 81,<br>dienstlich: SP 0.401,<br>Tel.: (0 52 51) 60 - 31 30            | Sportwissenschaft   |

LEHRBEAUFTRAGTE

- |  |   |
|--|---|
| <b>Barandovská, Vera</b> , Dr. sc. hum. habil.,<br>privat: Kleinenberger Weg 16 a, 33100 Paderborn,<br>Tel.: (0 52 51) 16 35 22 oder 6 42 00,<br>dienstlich: H 5.132,<br>Tel.: (0 52 51) 60 - 29 16/17/18/19 | Sprachpädagogik/<br>Interlinguistik                                 |
| <b>Bergmann, Heinrich</b> , Studienrat,<br>privat: Taubenweg 2, 33154 Salzkotten-Scharmiede,<br>Tel.: (0 52 58) 58 82  | Erziehungswissenschaft  |
| <b>Bouvain, Volker</b> , Oberstudienrat,<br>privat: Mönchebrede 5, 33102 Paderborn,<br>Tel.: (0 52 51) 3 31 01   | Sport   |
| <b>Dirksmeyer, Jochen</b> , Sportphysiotherapeut,<br>privat: Heierstr. 8, 33098 Paderborn,<br>Tel.: (0 52 51) 20 11 00,<br>dienstlich: SP 0.501,<br>Tel.: (0 52 51) 60 - 31 80                               | Sportmedizin  |
| <b>Hilgers, Rainer</b> , Dr. paed., Dipl.-Math., Akad. Rat,<br>privat: Erwin-Rommel-Straße 24, 33102 Paderborn,<br>Tel.: (0 52 51) 4 83 57,<br>dienstlich: H 1.342,<br>Tel.: (0 52 51) 60 - 28 35            | Sozialwissenschaftliche<br>Forschungsmethodik<br>Bildungskybernetik |



- Hillbrink, Axel** Erziehungswissenschaft
- Ingendahl, Klaus**, Sportlehrer,  
privat: Von-Galen-Str. 38, 33129 Delbrück,  
Tel.: (0 52 50) 66 07 Sport
- Kania, Herbert**, Dipl.-Ing. (FH),  
privat: Güldenpfennigweg 5, 33100 Paderborn,  
Tel.: (0 52 51) 6 41 03 Theorie und  
Praxis der  
Videoaufnahmen
- Langenströer, Susanne** Erziehungswissenschaft  
privat: Harbortweg 3, 33102 Paderborn,  
Tel.: (0 52 51) 3 22 74,  
dienstlich: H 6.118,  
Tel.: (0 52 51) 60 - 32 13
- Linnemann, Franz-Josef**, Rechtsanwalt,  
privat: Friedrich-Ebert-Str. 19a, 33102 Paderborn  
Tel.: (0 52 51) 37 09 93, Fax.: 37 09 94 Pädagogik
- Reese, Hartmut**, Dr. phil., MA Soziologie,  
privat: Husener Str. 47, 33098 Paderborn,  
Tel.: (0 52 51) 6 53 27 Erziehungswissenschaft
- Röhl, Klaus**, Dipl.-Psych.,  
privat: Alte Dorfstr. 9, 32683 Barntrup-Sonneborn,  
Tel.: (0 52 63) 9 91 38 Erziehungswissenschaft
- Schnoor, Detlev**, Dr.,  
privat: Gutenbergstr. 73, 44139 Dortmund,  
Tel.: (02 31) 14 11 17 Medienpädagogik
- Sievert, Jürgen**, Dr. phil., Akad. Direktor,  
dienstlich: H 1.138,  
Tel.: (0 52 51) 60 - 28 28 Bildung in  
naturwissenschaftlich-  
technischer Sicht/  
Mediendidaktik
- Sommerfeld, Andreas** Erziehungswissenschaft  
privat: Brunnenstr. 50, 32805 Horn-Bad Meinberg,  
Tel.: (0 52 34) 9 86 72,  
dienstlich: H 6.126,  
Tel.: (0 52 51) 60 - 29 38
- Spieß, Hans-Werner** Erziehungswissenschaft
- Tuyaerts, Fons**, Lic., Lehrer,  
privat: Ringlaan 132, B-3900 Overpelt,  
Tel.: (00 32 11) 64 25 84,  
dienstlich: H 5.132,  
Tel.: (0 52 51) 60 - 29 17 Multikulturelle Bildung/  
Computer- und Fremd-  
sprachenlernen



## Fachbereich 3:

Sprach- und Literaturwissenschaften

### PROFESSORINNEN/PROFESSOREN/ HOCHSCHULDOZENTINNEN/HOCHSCHULDOZENTEN

- |   |  |
|---|--|
| <p><b>Allkemper, Aloys</b>, Universitätsprofessor, Dr. phil.,<br/>privat: Am Knocken 46, 33178 Borchon,<br/>Tel.: (0 52 51) 3 93 37,<br/>dienstlich: H 3.113,<br/>Tel.: (0 52 51) 60 - 28 67 (28 74)</p>  | <p>Neuere deutsche Literatur-<br/>wissenschaft und Literatur-<br/>didaktik</p>                     |
| <p><b>Apel, Friedmar</b>, Universitätsprofessor, Dr. phil.,<br/>privat: Markt 6, 33098 Paderborn,<br/>Tel.: (0 52 51) 2 11 49,<br/>dienstlich: H 3.338,<br/>Tel.: (0 52 51) 60 - 28 94 (28 76)</p>  | <p>Vergleichende<br/>Literaturwissenschaft mit<br/>Schwerpunkt Textwissen-<br/>schaft</p>          |
| <p><b>Arens, Arnold</b>, apl. Prof. Dr. phil., Akad. Oberrat,<br/>privat: Immenweg 5, 48283 Telgte,<br/>Tel.: (0 25 04) 15 55,<br/>dienstlich: H 2.316,<br/>Tel.: (0 52 51) 60 - 28 56 (28 85)<br/>e-mail: caren1@hrz.uni-paderborn.de</p>                | <p>Romanische Philologie</p>   |
| <p>*<b>Assheuer, Johannes</b>, Universitätsprofessor, Dr. phil.,<br/>privat: Am Langen Hahn 52, 33100 Paderborn-Dahl,<br/>Tel.: (0 52 93) 4 82,</p>   | <p>Deutsche Sprache<br/>und Literatur<br/>und ihre Didaktik</p>                                    |
| <p><b>Bremer, Ernst</b>, apl. Prof., Dr. phil.,<br/>privat: Biegenstraße 21, 35037 Marburg,<br/>Tel.: (0 64 21) 6 35 21,<br/>dienstlich: H 3.338,<br/>Tel.: (0 52 51) 60 - 28 95 (28 74)<br/>e-mail: bremer@falstaff.uni-paderborn.de</p>                 | <p>Ältere deutsche Sprache<br/>und Literatur</p>   |
| <p><b>Breuer, Rolf</b>, Universitätsprofessor, Dr. phil.,<br/>privat: Brakenberg 50, 33100 Paderborn-Dahl,<br/>Tel.: (0 52 93) 13 28,<br/>dienstlich: H 2.325,<br/>Tel.: (0 52 51) 60 -28 60 (28 61)<br/>e-mail: chube2@hrz.uni-paderborn.de</p>          | <p>Englische<br/>Literaturwissenschaft</p>   |
| <p><b>Durzak, Manfred</b>, Universitätsprofessor, Dr. phil.,<br/>privat: Unterer Mühlenberg 1, 24329 Grebin,<br/>Tel.: (0 43 83) 98 11,<br/>dienstlich: H 3.328,<br/>Tel.: (0 52 51) 60 - 28 91 (28 71)<br/>e-mail: durzak@fb0104.uni-paderborn.de</p>    | <p>Neuere deutsche<br/>Literaturwissenschaft</p>   |
| <p><b>Ecker, Gisela</b>, Universitätsprofessorin, Dr. phil.,<br/>privat: Am Hilligenbusch 41, 33098 Paderborn,<br/>Tel.: (0 52 51) 6 73 31,<br/>dienstlich: H 3.147,<br/>Tel.: (0 52 51) 60 - 38 28 (31 99)<br/>e-mail: ecker@fb0104.uni-paderborn.de</p> | <p>Allgemeine Literaturwissen-<br/>schaft und literaturwissen-<br/>schaftliche Frauenforschung</p> |

\* emeritiert oder pensioniert



- Eckhardt, Juliane**, Universitätsprofessorin,  
Dr. phil., habil.,  
privat: Höhenstr. 17 a, 33098 Paderborn,  
Tel.: (0 52 51) 67 07 39,  
dienstlich: S 1.106,  
Tel.: (0 52 51) 60 - 35 76 (35 74)  
Didaktik der deutschen  
Sprache mit dem Schwer-  
punkt Fachdidaktik Deutsch  
der Primarstufe
- Eke, Norbert Otto**, Dr. phil., Hochschuldozent,  
privat: Vinsebecker Weg 12, 33100 Paderborn,  
Tel.: (0 52 51) 6 61 44,  
dienstlich: H 3.120,  
Tel.: (0 52 51) 60 - 28 70,  
e-mail: cekea1@hrz.uni-paderborn.de  
Neuere deutsche Literatur-  
wissenschaft und  
Allgemeine Literaturwissen-  
schaft
- Feldbusch, Elisabeth**, Universitätsprofessorin, Dr. phil.,  
privat: Kaupertweg 5, 34130 Kassel,  
Tel.: (05 61) 6 46 46,  
dienstlich: H 4.323,  
Tel.: (0 52 51) 60 - 29 11  
e-mail: cfeld@hrz.uni-paderborn.de  
Germanistik/Linguistik
- Freese, Peter**, Universitätsprofessor, Dr. phil.,  
privat: August-Potthast-Weg 8, 33100 Paderborn,  
Tel.: (0 52 51) 6 43 99,  
dienstlich: H 2.126,  
Tel.: (0 52 51) 60 - 30 48 (30 47)  
e-mail: freese@fb0104.uni-paderborn.de  
Amerikanistik
- Freund, Winfried**, apl. Prof., Dr. phil.,  
Oberstudienrat im Hochschuldienst,  
dienstlich: H 3.321,  
Tel.: (0 52 51) 28 88 (28 71)  
Neuere deutsche  
Literatur,  
Literaturdidaktik
- Greif, Stefan**, Dr. phil., Hochschuldozent,  
privat: Wichmannweg 8, 33102 Paderborn,  
Tel.: (0 52 51) 3 68 94,  
dienstlich: H 3.319,  
Tel.: (0 52 51) 60 - 28 87  
Allgemeine Literaturwissen-  
schaft
- Grubitzsch, Helga**, Universitätsprofessorin, Dr. phil.,  
privat: Höhenstr. 38, 33098 Paderborn,  
Tel.: (0 52 51) 16 74 69  
dienstlich: H 4.326,  
Tel.: (0 52 51) 60 - 31 99  
Allgemeine Literaturwissen-  
schaft mit dem Schwerpunkt  
Literaturwissenschaftliche  
und historische Frauen-  
forschung
- Hartig, Matthias**, apl. Prof., Dr. phil.,  
Akademischer Oberrat,  
privat: Lichtensteinstr. 8, 60322 Frankfurt/M.,  
Tel.: (0 69) 55 76 71,  
dienstlich: S 1.107,  
Tel.: (0 52 51) 60 - 35 75 (35 74)  
Sprachwissenschaft,  
Sprachsoziologie
- \***Junker, Hedwig**, Universitätsprofessorin, Dr. phil.  
privat: Steinmetzstr. 11, 66117 Saarbrücken  
Romanische Philologie

\* emeritiert oder pensioniert



### Personalverzeichnis FB 3

- Langenbacher-Lieb Gott, Jutta**, Universitätsprofessorin, Dr. phil.,  
privat: An der Burg 4, 33098 Paderborn,  
Tel.: (0 52 51) 2 51 13,  
dienstlich: H 3.301,  
Tel.: (0 52 51) 60 - 28 81 (28 85)  
e-mail: ll@uni-paderborn.de  
Romanische Philologie mit dem Schwerpunkt Hispanistik
- Michels, Gerd**, Universitätsprofessor, Dr. phil.,  
privat: Rotheweg 209, 33102 Paderborn,  
Tel.: (0 52 51) 4 86 55,  
dienstlich: H 3.144,  
Tel.: (0 52 51) 60 - 28 79 (28 71)  
Allgemeine Literaturwissenschaft, Deutsche Sprache und Literatur und ihre Didaktik
- Pasierbsky, Fritz**, Universitätsprofessor, Dr. phil.,  
dienstlich: H 3.134,  
Tel.: (0 52 51) 60 - 28 75 (28 71)  
Deutsche und allgemeine Sprachwissenschaft
- Porsche, Michael**, Dr. phil., M.A., Hochschuldozent,  
dienstlich: H 2.122,  
Tel.: (0 52 51) 60 - 30 46  
Amerikanistik
- Rohdenburg**, Universitätsprofessor, Dr. phil.,  
dienstlich: H 2.146,  
Tel.: ((0 52 51) 60 - 28 45 (28 41)  
e-mail: crohdl@hrz.uni-paderborn.de  
Anglistik/  
Sprachwissenschaft
- Schlesier, Renate**, Universitätsprofessorin, Dr. phil.,  
dienstlich: H 4.311,  
Tel.: (0 52 51) 60 - 32 12 (32 11)  
Kulturwissenschaftliche Anthropologie
- Schöwerling, Rainer**, Universitätsprofessor, Dr. phil.,  
privat: Auf der Brede 5, 33100 Paderborn-Dahl,  
Tel.: (0 52 93) 5 23,  
dienstlich: H 2.129,  
Tel.: (0 52 51) 60 - 28 49 (28 61)  
e-mail: cscho1@pbhrzs0.uni-paderborn.de  
Anglistik
- Steinecke, Hartmut**, Universitätsprofessor, Dr. phil.,  
privat: Niedernhof 28, 33106 Paderborn-Wewer,  
Tel.: (0 52 51) 9 11 52,  
dienstlich: H 3.128,  
Tel.: (0 52 51) 60 - 28 73 (28 74)  
Neuere deutsche Literatur, Literaturtheorie
- Steinhoff, Hans-Hugo**, Universitätsprofessor, Dr. phil.,  
privat: Am Hölzchen 35, 33106 Paderborn,  
Tel.: (0 52 51) 9 12 56,  
dienstlich: H 3.341,  
Tel.: (0 52 51) 60 - 28 96 (28 71)  
Deutsche Sprache und Literatur des Mittelalters
- Thomas, Johannes**, Universitätsprofessor, Dr. phil.,  
privat: Kauler Feld 4, 51429 Bergisch Gladbach,  
Tel.: (0 22 04) 7 24 19,  
dienstlich: H 3.307,  
Tel.: (0 52 51) 60 - 28 83 (28 85)  
e-mail: thomas@fb0104.uni-paderborn.de  
Romanische Philologie
- Zons, Raimar A.**, apl. Prof., Dr. phil.,  
privat: Am Siep 33, 33184 Altenbeken,  
Tel.: (0 52 55) 64 02  
Literaturwissenschaft



## HONORARPROFESSOREN

**Taubken, Hans**, Prof. Dr. phil., Germanistik  
privat: Wienburgstraße 1, 48147 Münster,  
Tel.: (02 51) 29 34 05,  
dienstlich: Tel.: (02 51) 83 46 39

## PRIVATDOZENTINNEN/PRIVATDOZENTEN

**Graf, Werner**, PD, Dr. phil., Neuere deutsche Literatur-  
Studienrat im Hochschuldienst, wissenschaft und  
privat: Pohlweg 30, 33098 Paderborn, Fachdidaktik  
Tel.: (0 52 51) 6 56 98,  
dienstlich: H 5.142,  
Tel.: (0 52 51) 60 - 29 21

**Gross, Stefan**, PD, Dr. phil., Romanistik  
privat: An der Warmen Pader 1, 33098 Paderborn,  
Tel.: (02 41) 51 31 99,  
dienstlich: H 3.311,  
Tel.: (0 52 51) 60 - 28 84 (28 85)

**Huber, Werner**, PD, Dr. phil., Englische  
privat: Kilianstr. 74a, 33098 Paderborn, Literaturwissenschaft  
Tel.: (0 52 51) 7 41 58,  
dienstlich: H 2.129  
Tel.: (0 52 51) 60 - 35 83 (28 61)  
e-mail: chube1@pbhrzs0.uni-paderborn.de

**Ridder, Klaus-Werner**, PD, Dr. phil., Deutsche Philologie  
privat: Keplerstr. 5, 35390 Gießen,  
Tel.: (06 41) 26 88,  
dienstlich: H 5.142,  
Tel.: (0 52 51) 29 21

**Roos, Eckhard**, PD, Dr. phil., Akad. Oberrat, Anglistik  
privat: August-Potthast-Weg 17, 33100 Paderborn,  
Tel. (0 52 51) 6 37 66,  
dienstlich: H 2.134,  
Tel.: (0 52 51) 60 - 28 40 (28 41),  
e-mail: croos1@hrz.uni-paderborn.de

**Vollmer, Hartmut**, PD, Dr. phil., Neuere deutsche  
privat: Tannenweg 3, 33098 Paderborn, Literaturwissenschaft  
Tel.: (0 52 51) 7 19 66

## WISSENSCHAFTLICHE MITARBEITERINNEN/MITARBEITER

**Bello Rivas, María Xesús**, lic. en fil., Lektorin, Romanistik  
privat: Friedrichstr. 45, 33102 Paderborn,  
Tel.: (0 52 51) 2 41 81,  
dienstlich: H 3.323,  
Tel.: (0 52 51) 60 - 28 89 (28 85)  
e-mail: bello@uni-paderborn.de



### Personalverzeichnis FB 3

- Birkemeier, Annie**, Maitrise lic., Lektorin,  
privat: Erwin-Rommel-Straße 54, 33102 Paderborn,  
Tel.: (0 52 51) 4 92 92,  
dienstlich: H 2.318,  
Tel.: (0 52 51) 60 - 28 57 (28 85) Romanistik
- Braun, Hans-Martin**, Dr. phil., Wiss. Ang.,  
privat: Hochstiftstr. 16, 33100 Paderborn,  
Tel.: (0 52 51) 6 43 84,  
dienstlich: H 5.146,  
Tel.: (0 52 51) 60 - 29 23 Brückenkurs Englisch
- Decking, Martin**, M.A., Wiss. Ang.  
privat: Karlstr. 62, 33098 Paderborn,  
Tel.: (0 52 51) 74 05 56,  
dienstlich: H 3.116 u. E 2.351,  
Tel.: (0 52 51) 60 - 28 68 (32 79) Neuere deutsche Literatur  
Literaturtheorie
- Diekneite, Jörg**, Dr. phil., M.A., Wiss. Ass.,  
privat: Benhauser Str. 56 c, 33100 Paderborn,  
Tel.: (0 52 51) 52 96 40,  
dienstlich: S 1.105,  
Tel.: (0 52 51) 60 - 35 77  
e-mail: cdiek1@hrz.uni-paderborn.de Germanistik
- \*Doppler, Bernhard**, Dr. phil., Wiss. Ang.,  
privat: Kiskerweg 2, 33615 Bielefeld,  
Tel.: (05 21) 17 26 86,  
dienstlich: H 5.142,  
Tel.: (0 52 51) 60 - 29 21 Brückenkurs Deutsch
- \*Duwe, Eckhard**, Dr. phil., Akad. Oberrat Deutsche Sprache und  
Literatur und ihre Didaktik
- Edler, Markus**, M.A., Wiss. Ang.,  
dienstlich: H 4.201, E 2.327  
Tel.: (0 52 51) 60 - 32 76 Kulturwissenschaftliche  
Anthropologie
- Förster, Ernst O. B.**, Ph.D., M.A., Akad. Rat,  
privat: Scherfeder Straße 56, 33100 Paderborn,  
Tel.: (0 52 51) 6 23 51,  
dienstlich: H 2.323,  
Tel.: (0 52 51) 60 - 28 59 (28 61) Anglistik
- Frank, Helene**, Dr. phil., Wiss. Ass.,  
Tel.: (0 52 51) 40 93 00,  
dienstlich: H 3.326,  
Tel.: (0 52 51) 60 - 28 90 (28 71) Deutsche und allgemeine  
Sprachwissenschaft
- Franzbecker, Rolf**, Dr. phil., Akad. Oberrat,  
privat: Hohefeld 14, 33100 Paderborn-Dahl,  
Tel.: (0 52 93) 4 09,  
dienstlich: H 2.320,  
Tel.: (0 52 51) 60 - 28 58 (28 61)  
e-mail: cfran1@pbhrzs0.uni-paderborn.de Englische und  
amerikanische Literatur  
und ihre Didaktik

\* emeritiert oder pensioniert



- Gödde, Susanne, M.A.,** Wiss. Ang.,  
privat: Greiteler Weg 21, 33102 Paderborn,  
Tel.: (0 52 51) 30 01 54,  
dienstlich: E 2.327,  
Tel.: (0 52 51) 60 - 32 76  
Kulturwissenschaftliche  
Anthropologie
- Heiser, Sabine, M. A.,** Wiss. Ang.,  
privat: Tel.: (0 52 51) 6 54 50,  
dienstlich: H 4.201,  
Tel.: (0 52 51) 60 - 29 05  
e-mail: cheis1@hrz.uni-paderborn.de  
Kulturwissenschaftliche  
Anthropologie
- Hertkorn, Ottmar, Dr. phil.,** Akad. Oberrat,  
privat: Gehrdener Weg 22, 33100 Paderborn,  
Tel.: (0 52 51) 6 14 82, E-Mail: Hertkorn@FB0104,  
dienstlich: H 3.331,  
Tel.: (0 52 51) 60 - 28 92 (28 76)  
Germanistik,  
Mediendidaktik
- Kabatek, Johannes, Dr. phil.,** Wiss. Ass.,  
privat: Friedrichstraße 45, 33102 Paderborn,  
Tel.: (0 52 51) 2 41 81,  
dienstlich: H 3.201,  
Tel.: 0 52 51) 60 - 30 94  
e-mail: kabatek@uni-paderborn.de  
Romanische  
Sprachwissenschaft
- Kühnhold, Wolfgang, Dr. phil.,** Akad. Direktor,  
privat: Höhenweg 2, 33178 Borchen,  
dienstlich: H 3.316,  
Tel.: (0 52 51) 60 - 28 86 (26 65)  
Germanistik  
(Sprecherziehung)  
(Sprachpraxis)
- \***Lehmann, Dorothea, Dr. phil.,** Akad. Oberrätin,  
privat: Im Vogtland 75, 33104 Paderborn-Marienloh,  
Anglistik
- McKay, Terence, D. Phil. (GB),** Lektor,  
privat: Lange Wenne 14, 33100 Paderborn,  
Tel.: (0 52 51) 5 83 52,  
dienstlich: H 2.336,  
Tel.: (0 52 51) 60 - 28 64 (28 61)  
Anglistik
- Middeke, Martin, Dr. phil.,** Wiss. Ass.,  
privat: Kiefernweg 22, 33014 Bad Driburg,  
Tel.: (0 52 53) 93 01 41,  
dienstlich: H 2.334,  
Tel. (0 52 51) 60 - 28 50  
e-mail: cmidd1@hrz.uni-paderborn.de  
Englische  
Literaturwissenschaft
- Mondorf, Britta, Wiss. Ang.,**  
privat: Busdorfwall 18, 33098 Paderborn,  
Tel.: (0 52 51) 29 68 56,  
dienstlich: H 2.247,  
Tel.: (0 52 51) 60 - 38 79,  
e-mail: cmond1@hrz.uni-paderborn.de  
Englische Sprachwissenschaft
- Nehm, Ulrich, Dr. paed.,** Dipl. Päd., Akad. Rat,  
privat: Stenberg 4, 33178 Borchen,  
dienstlich: H 2.134,  
Tel.: (0 52 51) 60 - 28 40 (28 41)  
Sprachlehrforschung,  
Didaktik der englischen  
Sprache

\* emeritiert oder pensioniert



### Personalverzeichnis FB 3

- Neumann, Heide, M.A.**, Studienrätin an einer GH,  
dienstlich: H 2.144,  
Tel.: (0 52 51) 60 - 28 44  
International Business  
Studies (IBS) Englisch
- Olbrich, Andreas, M.A.**, Wiss. Ang.  
privat: Tel.: (0 52 50) 5 47 79,  
dienstlich: H 3.116 u. E 2.351,  
Tel.: (0 52 51) 60 - 28 68 (32 79)  
Neuere deutsche Literatur  
Literaturtheorie
- Reckermann, Ursula**, Dr. phil., Akad. Oberrätin,  
privat: Steinheimer Weg 1, 33100 Paderborn,  
dienstlich: H 2.141,  
Tel.: (0 52 51) 60 - 37 70  
Romanistik
- Röhner, Charlotte**, Dr. phil., Wiss. Ang.,  
privat: Werraweg 1, 34131 Kassel,  
Tel.: (05 61) 3 67 25,  
dienstlich: S 1.108,  
Tel.: (0 52 51) 60 - 28 93  
Germanistik
- Schäfer, Gudrun**, Dr. phil., Wiss. Ang.,  
privat: Hustadtring 53, 44801 Bochum,  
Tel.: (02 34) 70 25 43,  
dienstlich: H 3.333,  
Tel.: (0 52 51) 60 - 28 93  
Medienwissenschaft
- Schlapbach, Edwige**, Maîtrise lic., CAPES,  
1. Staatsexamen (D/F), Lektorin,  
privat: Torfstich 7, 59558 Lippstadt,  
Tel.: (0 29 48) 10 05,  
dienstlich: H 2.141,  
Tel.: (05251) 60 - 37 70 (28 85)  
Romanistik
- Schleiermacher, Karl-Heinz**, Dr. phil., Akad. Oberrat,  
privat: Prof.-Jostes-Straße 5, 49196 Bad Laer,  
Tel.: (0 54 26) 24 15,  
dienstlich: Abteilung Soest,  
Tel.: (0 29 21) 18 36 / 13 39  
Anglistik
- Schmidt-Román, Ana**, lic. en fil., Lektorin,  
dienstlich: H 3.304,  
Tel.: (0 52 51) 60 - 28 82  
Romanistik
- \***Schöler, Waltraut**, Universitätsprofessorin, Dr. phil.,  
Näheres unter FB 2  
Unterrichtswissenschaft/  
Mediendidaktik
- Scholz, Susanne, M. A.**, Wiss. Ass.,  
privat: Geroldstr. 57, 33098 Paderborn,  
Tel.: (0 52 51) 7 66 01,  
dienstlich: H 3.118,  
Tel.: (0 52 51) 60 - 28 69  
e-mail: s.scholz@hrz.uni-paderborn.de  
Allgemeine Literaturwissen-  
schaft und literaturwissen-  
schaftliche Frauenforschung
- Turner, Donald Lloyd, M.A.**, Lektor,  
privat: Im Lichtenfelde 47, 33100 Paderborn,  
dienstlich: H 2.332,  
Tel.: (0 52 51) 60 - 28 63 (30 47)  
e-mail: turner@fb0104.uni-paderborn.de  
Amerikanistik

\* emeritiert oder pensioniert



- Urabayen**, lic. en fil., Wiss. Ang.,  
dienstlich: H 3.304,  
Tel.: (0 52 51) 60 - 28 82
- Vahsen, Mechthilde**, M.A., Wiss. Ang.,  
privat: Hermann-Löns-Str. 4, 33104 Paderborn,  
Tel.: (0 52 54) 77 10,  
dienstlich: H 4.141,  
Tel.: (0 52 51) 60 - 29 04  
e-mail: vahsen@fb0104.uni-paderborn.de
- Vorst, Claudia**, Dr., Wiss. Ang.,  
privat: Konrad-Martin-Str. 15, 33102 Paderborn,  
dienstlich: H 2.330,  
Tel.: (0 52 51) 60 - 28 62
- Wagner, Dorothea**, Dr. phil., Wiss. Ang.,  
privat: Holsteiner Weg 50, 33102 Paderborn,  
Tel.: (0 52 51) 4 89 64,  
dienstlich: H 2.144,  
Tel.: (0 52 51) 60 - 28 44
- Wagner, Georg**, Dr. phil., Wiss. Ang.,  
privat: Holsteiner Weg 50, 33102 Paderborn,  
Tel.: (0 52 51) 4 89 64,  
dienstlich: H 5.146,  
Tel.: (0 52 51) 60 - 29 23
- Wahrenburg, Fritz**, Dr. phil., Wiss. Ang.,  
privat: Gartenstadt 4,  
33104 Paderborn-Schloß Neuhaus,  
Tel.: (0 52 54) 79 63,  
dienstlich: H 3.125,  
Tel.: (0 52 51) 60 - 28 72 (28 71)
- Walter, Eva**, 1. u. 2. Staatspr. LA sek. I, II, Wiss. Ang.,  
privat: Goethestr. 73, 34119 Kassel,  
Tel.: (05 61) 7 39 16 00,  
dienstlich: H 5.142,  
Tel.: (0 52 51) 60 - 29 21
- Zörner, Maureen Lloyd**, M.A., Wiss. Ang.,  
privat: Bergheimer Weg 6, 33100 Paderborn,  
Tel.: (0 52 51) 6 48 66,  
dienstlich: H 2.139,  
Tel.: (0 52 51) 60 - 28 42,  
e-mail: czoer1@hrz.uni-paderborn.de
- International Business  
Studies (IBS) Französisch
- Allgemeine Literaturwissen-  
schaft; Literaturwissen-  
schaftliche und historische  
Frauenforschung
- Germanistik
- International Business  
Studies (IBS) Spanisch
- Brückenkurs Englisch
- Neuere deutsche  
Literaturwissenschaft
- Brückenkurs Deutsch
- Brückenkurs Englisch

#### LEHRBEAUFTRAGTE

- Berners, Jürgen**, M. A.  
Kulturwissenschaftliche  
Anthropologie  
Französisch
- Blotenberg, Patricia**, M. A.,  
privat: Beerengrund 17, 33178 Borchen,  
Tel.: (0 52 93) 7 38
- Bunsmann-Hopf, Sabine**, Dr.  
Deutsche Sprache und  
Literatur des Mittelalters



## Personalverzeichnis FB 3

- Crass, Maria Luz,**  
privat: Hoppenstr. 10, 33378 Rheda-Wiedenbrück,  
Tel.: (0 52 42) 4 47 72
- Dinsing-Prinz, Ulrike,**  
Tel.: dienstlich: (0 52 51) 60 - 36 64
- Feld, Gerburgis**
- Fracassi-Schupp, Milena**  
privat: Tempelhofer Str. 59, 33098 Paderborn,  
Tel.: (0 52 51) 5 73 06
- Gai, Antonella-Sveva, Dr.**
- Gazonatto, Maria-Eunice,**  
privat: Kammeratsheide 13, 33609 Bielefeld,  
Tel.: (05 21) 88 50 92
- Göttlich, Udo, Dr. phil.,**  
privat: Theaterstr. 96, 52062 Aachen,  
Tel.: (02 41) 2 30 08
- große Holthaus, Marlies,**  
privat: Liesborner Weg 12, 33098 Paderborn,  
Tel.: (0 52 51) 6 63 67
- Herrlich, Maria, Dr. phil.,**  
privat: Pipinstr. 18, 33098 Paderborn,  
Tel.: (0 52 51) 2 27 81
- von der Heyde, Hartmut, Dr. phil.,**  
privat: Karlstr. 2b, 33129 Delbrück,  
Tel.: (0 52 50) 5 09 87
- Hillebrand, Elke, M.A.,**  
privat: Gruniger Str. 19, 33102 Paderborn
- Hilligus, Annegret, Dr. phil.,**  
privat: Immelmannstr. 72, 32756 Detmold,  
Tel.: (0 52 31) 2 29 86,  
dienstlich: P 9.208,  
Tel.: (0 52 51) 60 - 36 61
- Huck, Oliver,**  
privat: Kronenstr. 8, 33602 Bielefeld,  
Tel.: (05 21) 6 18 10
- Hüsgen, Hubert,**  
privat: Auf der Heide 9, 59668 Lippstadt,  
Tel.: (0 29 41) 44 15
- Jacobs, Hans Jürgen, Dr.**
- Janacikova, Dana,**  
Tel.: (0 52 93) 93 00 52
- Joël, Werner, Dr. phil.,**  
privat: Am Hohen Weg 10, 41462 Neuss,  
Tel.: (0 21 31) 5 83 65
- Keuter, Anke,**  
privat: Luise-Hensel-Str. 13, 33165 Lichtenau-Atteln,  
Tel.: (0 52 92) 25 00
- Kirchhoff, Annette,**  
privat: Im Schildern 21, 33098 Paderborn,  
Tel.: (0 52 51) 2 64 17
- Kirchhoff, Wilfried, Studiendirektor**
- Spanisch
- Germanistik
- Latein
- Italienisch
- Betriebseinheit Sprachlehre
- Betriebseinheit Sprachlehre
- Medienwissenschaft
- Germanistik
- Sprachwissenschaft
- Literaturwissenschaft
- Italienisch
- Allgemeine  
Literaturwissenschaft
- Medienwissenschaft
- Niederländisch
- Germanistik
- Russisch
- Medienwissenschaft
- Germanistik
- Betriebseinheit Sprachlehre
- Didaktik (Spanisch)



- Kulinna, Hans-Werner**,  
privat: Enzianweg 49, 33100 Paderborn,  
Tel.: (0 52 51) 6 61 35 Deutsch
- Lacouture, Josefina**,  
privat: Wahrkamp 63, 48653 Coesfeld,  
Tel.: (0 25 41) 40 80 Spanisch
- Lounkina, Sinaida**,  
Tel.: (0 52 51) 48 01 83 Russisch
- Muregancuro, Juvénal** Swahili
- Nelde, Peter**, Prof. Dr.,  
privat: c/o Forschungsstelle für Mehrsprachigkeit,  
Vrijheidslaan 17, B-1080 Brüssel,  
dienstlich: H 3.333,  
Tel.: (0 52 51) 60 - 28 93 Sprachwissenschaft
- Noé-Rumberg, Dorothea**, Dr.  
privat: Titanweg 27, 33334 Gütersloh,  
Tel.: (0 52 41) 6 85 63 Literaturwissenschaft
- Nolte, Andrea**, M. A.,  
privat: Widukindstr. 53, 33098 Paderborn,  
Tel.: (0 52 51) 76 03 22 Germanistik
- Özgentürk, Ramazan**,  
privat: Glienicker Weg 15 a, 33619 Bielefeld Türkisch
- Pogarell, Reiner**, Dr. phil.,  
privat: Erwin-Rommel-Str. 49, 33102 Paderborn,  
Tel.: (0 52 51) 48 03 64 Germanistik
- Pütter-Onoda, Masami**,  
privat: Bönninghausen 18, 59590 Geseke,  
Tel.: (0 29 42) 21 03 Japanisch
- Quast, Thomas**  
dienstlich: H 3.333,  
Tel.: (0 52 51) 60 - 28 93 Medienwissenschaft
- Reinhardt, Thomas**, lic. lett., Wiss. Ang.,  
dienstlich: E 2.327,  
Tel.: (0 52 51) 60 - 32 76 Medienwissenschaft
- Richter, Hildegard**  
privat: Cherusker Str. 5, 33102 Paderborn,  
Tel.: (0 52 51) 5 59 93 Altgriechisch  
Latein
- Rohlfing-Kubetzki, Katharina** Sprecherziehung/  
Sprachpraxis  
Literaturwissenschaft
- Roloff, Gerhard**, Dr.,  
privat: Im Dahlgarten 20, 59558 Lippstadt,  
Tel.: (0 29 41) 1 00 84 Literaturwissenschaft
- Sánchez Llorente, Antonia**, Dr.,  
privat: Tel.: (0 52 31) 87 04 67 Romanistik
- Schwierjohann, Maria**,  
privat: Borkumer Weg 13, 33102 Paderborn,  
Tel.: (0 52 51) 48 09 26 Germanistik
- Singendonk, Ingeborg**, Dr. phil.  
dienstlich: H 3.122,  
Tel.: (0 52 51) 60 - 28 71 Literaturwissenschaft



## Personalverzeichnis FB 3/4

- |   |  |
|---|--|
| <b>Stasch, Gottfried</b> ,<br>privat: Rotheweg 204, 33102 Paderborn,<br>Tel: (0 52 51) 4 97 73  | Altgriechisch  |
| <b>Steffen, Maria</b> ,<br>privat: Schulzenhof 107, 33106 Paderborn,<br>Tel: (0 52 54) 6 94 95  | Polnisch   |
| <b>Sudhoff, Dieter, Dr.</b> ,<br>privat: Steinbrede 6, 33106 Paderborn,<br>Tel.: (0 52 54) 55 21  | Germanistik  |
| <b>Theissen, Dietrich, Dr.</b><br><b>Vedder, Ulrike, Dr. phil.</b>  | Amerikanistik<br>Allgemeine Literaturwissenschaft<br>und literaturwissenschaftliche<br>Frauenforschung<br>Romanistik |
| <b>Vogt, Karin</b> ,<br>privat: Alfener Weg 22, 33100 Paderborn,<br>Tel.: (0 52 51) 6 78 46   |  |
| <b>Wolski, Werner, Dr. phil. habil.</b> ,<br>privat: Ockershäuser Allee 9 a, 35037 Marburg,<br>Tel./Fax: (0 64 21) 2 51 23,<br>dienstlich: H 3.247,<br>Tel.: (0 52 51) 60 - 28 80 | Sprachwissenschaft/<br>Sprachdidaktik Deutsch  |
| <b>Xiangwei, Sun</b>  | Chinesisch   |
| <b>Zellmann, Ulrike, Dr.</b> ,<br>privat: Suitbertusstr. 8, 40223 Düsseldorf,<br>Tel.: (02 11) 33 30 17,<br>dienstlich: H 4.311,<br>Tel.: (0 52 51) 60 - 32 12                    | Deutsche Sprache und<br>Literatur des Mittelalters   |

## Fachbereich 4:

Kunst, Musik, Gestaltung

### PROFESSORINNEN/PROFESSOREN

- |  |                   |
|--|-------------------|
| <b>Allroggen, Gerhard</b> , Universitätsprofessor, Dr. phil.,<br>privat: Gartenstraße 10, 32756 Detmold,<br>Tel.: (0 52 31) 39 07 90,<br>dienstlich: Musikwissenschaftliches Seminar, 32756 Detmold,<br>Tel.: (0 52 31) 97 56 61 | Musikwissenschaft |
| <b>Bauer, Gerd</b> , Universitätsprofessor, Dr. phil.,<br>privat: Theresienstr. 17, 33102 Paderborn,<br>Tel.: (0 52 51) 52 81 23,<br>dienstlich: S 2.110,<br>Tel.: (0 52 51) 60 - 34 75 (29 83)                                  | Kunstgeschichte   |
| <b>Beder, Jutta</b> , Universitätsprofessorin, Dr. phil.,<br>privat: Höhenstr. 34, 33098 Paderborn,<br>Tel.: (0 52 51) 6 37 14,<br>dienstlich: H 7.242,<br>Tel.: (0 52 51) 60 - 29 59  | Textilgestaltung  |



- Billmayer, Franz**, Universitätsprofessor,  
privat: Wörth 26, 84419 Schwindegg,  
Tel.: (0 80 82) 16 27,  
dienstlich: S 1.102,  
Tel.: (0 52 51) 60 - 29 79 (29 83)
- Dopheide, Bernhard**, apl. Prof., Dr. phil.,  
Akad. Oberrat,  
privat: Clarholzer Straße 2, 59302 Oelde,  
Tel.: (0 52 45) 56 71,  
dienstlich: H 7.246,  
Tel.: (0 52 51) 60 - 29 60 (29 71)
- \*Ehmer, Hermann K.**, Universitätsprofessor,  
privat: Ringeler Str. 174, 49525 Lengerich,  
Tel.: (0 54 84) 17 06,  
dienstlich: S 2.104,  
Tel.: (0 52 51) 60 - 29 80 (29 83)
- Fischer, Wilfried**, Universitätsprofessor, Dr. phil.,  
privat: Peckelsheimer Weg 13, 33100 Paderborn,  
Tel.: (0 52 51) 6 68 98,  
dienstlich: H 8.147,  
Tel.: (0 52 51) 60 - 29 67 (29 71)
- \*Forchert, Arno**, Universitätsprofessor, Dr. phil.,  
privat: Am Eichenpohl 21, 32760 Detmold,  
Tel.: (0 52 31) 5 89 25, Fax: (0 52 31) 57 05 27
- Kämpf-Jansen, Helga**, Universitätsprofessorin,  
Dr. phil.,  
dienstlich: S 2.110,  
Tel.: (0 52 51) 60 - 29 85 (29 83)
- Keil, Werner**, Dr. phil. habil. Universitätsprofessor,  
privat: Heidentalstr. 36, 32760 Detmold,  
Tel.: (0 52 31) 87 75 61,  
dienstlich: Musikwissenschaftliches Seminar,  
32756 Detmold,  
Tel.: (0 52 31) 97 56 60
- Keyenburg, Hermann-Josef**, Universitätsprofessor,  
privat: Schwarzenbergstraße 25,  
45472 Mülheim/Ruhr,  
Tel.: (02 08) 49 69 93,  
dienstlich: S 3.100,  
Tel.: (0 52 51) 60 - 29 86 (29 83)
- Köhler, Markus**, Professor an einer Kunsthochschule,  
privat: Am Geeren 7, 32760 Detmold,  
Tel.: (0 52 31) 87 73 86,  
dienstlich: H 8.240,  
Tel.: (0 52 51) 60 - 34 93 (29 71)
- \*Krawinkel, Hubert**, Universitätsprofessor, Dipl.-Ing.,  
privat: Kilianstraße 20, 33098 Paderborn,  
Tel.: (0 52 51) 1 23 80,  
dienstlich: S 3.051,  
Tel.: (0 52 51) 60 - 32 24 (29 83)

Kunst und ihre Didaktik

Musik und Didaktik  
der Musik

Kunst und ihre Didaktik

Musik und Didaktik  
der Musik

Musikwissenschaft

Kunst und ihre Didaktik

Musikwissenschaft

Kunst und ihre Didaktik

Gesang

Architektur/  
Umweltgestaltung

\* emeritiert oder pensioniert



## Personalverzeichnis FB 4

- Laubenthal, Annegrit**, Universitätsprofessorin, Dr. phil.,  
Tel.: (0 52 22) 1 69 11,  
dienstlich: Musikwissenschaftliches Seminar,  
32756 Detmold,  
Tel.: (0 52 31) 97 56 70  
Musikwissenschaft
- \***Niederrau, Hans**, Universitätsprofessor, Dr. phil.,  
Tel.: (02 21) 7 12 14 52  
Musik und Didaktik  
der Musik
- \***Rappmann-Weber, Christel**, Stud.-Professorin,  
Textilgestaltung  
und ihre Didaktik  
Textilgestaltung
- Reese-Heim, Dorothea**, Universitätsprofessorin,  
privat: Kilianstraße 20, 33098 Paderborn,  
Tel.: (01 72) 8 34 11 02,  
dienstlich: S 4.104,  
Tel.: (0 52 51) 60 - 29 87 (29 83)
- \***Schrader, Walter**, Universitätsprofessor,  
privat: Dietrich-Bonhoeffer-Straße 22,  
33102 Paderborn,  
Tel.: (0 52 51) 3 39 43  
Kunst und ihre Didaktik
- \***Stamm, Marita**, Stud.-Professorin,  
Textilgestaltung  
und ihre Didaktik

## HONORARPROFESSOREN

- Winkler, Woldemar**, Prof.  
Kunst

## WISSENSCHAFTLICHE MITARBEITERINNEN/MITARBEITER

- Arndt, Jürgen**, Dr. phil., Wiss. Ass.,  
privat: Exterstr. 23, 32756 Detmold,  
Tel.: (0 52 31) 93 32 12,  
dienstlich: Tel.: (0 52 31) 97 56 62  
Musikwissenschaft
- Keönch, Marton**, Künstlerischer Ang.,  
dienstlich: H 8.225,  
Tel.: (0 52 51) 60 - 29 71  
Musik und Didaktik  
der Musik
- Koch, Martin**, M. A., Wiss. Ang.,  
privat: Taunusstr. 8, 65611 Brechen,  
dienstlich: Tel.: (0 52 51) 60 - 29 65  
oder (0 52 51) 30 01 11  
Musik und Didaktik  
der Musik
- Krettenauer, Thomas**, Dr. phil., StR i.H.,  
privat: Jahnplatz 10, 33102 Paderborn,  
Tel.: (0 52 51) 3 51 24,  
dienstlich: H 8.145,  
Tel.: (0 52 51) 60 - 29 66  
Musik und Didaktik  
der Musik

\* emeritiert oder pensioniert



- Meetz, Karen**, Dr. phil., Wiss. Ang.,  
 privat: Blomberger Str. 3, 33102 Paderborn,  
 Tel.: (0 52 51) 48 08 19,  
 dienstlich: S 0.109,  
 Tel.: (0 52 51) 60 - 35 69 (29 83) Kunstgeschichte
- Niemann, Otto**, Dipl.-Ing., Akad. Rat,  
 privat: Ahornweg 17,  
 33829 Borgholzhausen-Barnhausen,  
 Tel.: (0 54 25) 58 85,  
 dienstlich: S 5.103,  
 Tel.: (0 52 51) 60 - 29 88 (29 83) Textilgestaltung  
 und ihre Didaktik
- \***Pfannschmidt, Beate**, Akad. Oberrätin  
 Textilgestaltung  
 und ihre Didaktik  
 Computerkunde
- Zindel, Manfred**, Dr.-Ing., Dipl.-Math., Akad. Oberrat,  
 dienstlich: H 7.239,  
 Tel.: (0 52 51) 60 - 29 58

#### LEHRBEAUFTRAGTE

- Biesek, Monika Teresa**,  
 privat: Wiedenbrücker Str. 24, 33397 Rietberg,  
 Tel.: (0 52 44) 7 78 15,  
 dienstlich: Tel.: (0 52 51) 60 - 29 79 (29 83) Kunst
- Böttcher, Herbert** Kunst
- Flamme, Friedhelm**, Kirchenmusikdirektor  
 Musiktheorie
- Homann, Bettina**,  
 privat: Adolfstr. 52, 34121 Kassel,  
 Tel.: (05 61) 2 64 44  
 Textilgestaltung
- Hoyer, Michael**, Dr. phil.,  
 privat: Liebfrauenweg 2, 33739 Bielefeld,  
 Tel.: (0 52 06) 83 37  
 Musikwissenschaft
- Kastner, Renate**, Dipl.-Des.,  
 privat: Alter Hellweg 7, 33106 Paderborn,  
 Tel.: (0 52 51) 9 23 92  
 Textilgestaltung
- Klinke, Susanne**,  
 privat: Am Losenberg 29, 59939 Olsberg,  
 Tel.: (0 29 04) 44 09  
 Textilgestaltung
- Krause, Maria**,  
 privat: Brakenberg 27, 33100 Paderborn,  
 Tel.: (0 52 93) 6 09  
 Kunst
- Moll-Horstmann, Ingrid**,  
 privat: Schwaneyer Weg 4, 33100 Paderborn,  
 Tel.: (0 52 51) 6 49 55  
 Kunst
- Schwager, Andrea** Musikwissenschaft
- Winkler, Hans-Josef**,  
 privat: Bandelstr. 4, 32756 Detmold,  
 Tel.: (0 52 31) 30 02 36  
 Historischer Tonsatz

\* emeritiert oder pensioniert



## Fachbereich 5:

Wirtschaftswissenschaften

### PROFESSORINNEN/PROFESSOREN/ HOCHSCHULDOZENTINNEN/HOCHSCHULDOZENTEN

- |   |  |
|---|--|
| <b>*Bartels, Norbert</b> , Universitätsprofessor, Dipl.-Hdl.,<br>privat: Alfener Kirchweg 4, 33178 Borchten,<br>Tel.: (0 52 51) 3 82 66   | BWL 8<br>Kostenrechnung  |
| <b>Barton, Dirk-Michael</b> , Universitätsprofessor, Dr. jur.,<br>privat: Am Brunnen 15, 53343 Wachtberg-Oberbachem,<br>Tel.: (02 28) 34 09 63,<br>dienstlich: C 2.328,<br>Tel.: (0 52 51) 60 - 20 69 (30 74)   | WIWI 6<br>Privat-, Wirtschafts- und<br>Medienrecht                   |
| <b>Böhler, Wilfried</b> , Universitätsprofessor,<br>Dr. oec., lic. oec.,<br>privat: Kirchborchener Str. 72, 33178 Borchten,<br>Tel.: (0 52 93) 93 03 93,<br>dienstlich: H 7.209,<br>Tel.: (0 52 51) 60 - 31 93 (29 14)<br>e-mail: wboehler@notes.uni-paderborn.de | WIWI 2<br>Englisch für<br>Wirtschaftswissenschaften                  |
| <b>Dangelmaier, Wilhelm</b> , Universitätsprofessor,<br>Dr. Ing. habil.,<br>privat: Pappelallee 23, 33106 Paderborn-Sande,<br>Tel.: (0 52 54) 6 98 91,<br>dienstlich: F 1.307,<br>Tel.: (0 52 51) 60 - 64 85 (64 84)<br>e-mail: whd@hni.uni-paderborn.de          | WINFO 3<br>Computer Integrated<br>Manufacturing                      |
| <b>Dietl, Helmut</b> , Universitätsprofessor, Dr. rer. pol.,<br>dienstlich: H 5.304,<br>Tel.: (0 52 51) 60 - 29 26 (29 27)  | BWL 5<br>Organisation  |
| <b>Dietrich, Gerhard</b> , Universitätsprofessor, Dr. jur.,<br>privat: Am Felskamp 5,<br>33014 Bad Driburg-Neuenheerse,<br>dienstlich: C 3.232,<br>Tel.: (0 52 51) 60 - 20 67 (30 74)<br>e-mail: hfrieg@notes.uni-paderborn.de                                    | WIWI 7<br>Privat-, Wirtschafts- und<br>Steuerrecht                   |
| <b>Dobias, Peter</b> , Universitätsprofessor,<br>Dr. rer. pol., Dipl.-Volksw.,<br>privat: von-Bodelschwingh-Straße 29,<br>33175 Bad Lippspringe,<br>dienstlich: C 3.326,<br>Tel.: (0 52 51) 60 - 20 85 (20 84)<br>e-mail: pdobias@notes.uni-paderborn.de          | VWL 3<br>Volkswirtschaftspolitik                                     |
| <b>*Fink, Hermann</b> , Universitätsprofessor,<br>Dr. phil., M.A., Dipl.-Übersetzer,<br>privat: Zur Imburg 15, 33165 Herbram,<br>Tel.: (0 52 95) 4 95   | Anglistik, insbesondere<br>Englisch für<br>Wirtschaftswissenschaften |

\* emeritiert oder pensioniert



- Fischer, Joachim**, Universitätsprofessor, Dr. rer. pol.,  
 privat: Augustinusstr. 3, 33129 Delbrück,  
 dienstlich: E 0.104,  
 Tel.: (0 52 51) 60 - 32 57 (32 56)  
 e-mail: fischer@wior.wiwi.uni-paderborn.de
- Gilroy, Bernard Michael**, Universitätsprofessor,  
 Dr. oec., Dipl.-Volksw.,  
 privat: Zur alten Buche 11, 33181 Wünnenberg-Helmern,  
 Tel.: (0 29 57) 3 11,  
 dienstlich: H 7.217,  
 Tel.: (0 52 51) 60 - 38 46 (29 61),  
 Fax: (0 52 51) 60 - 37 31,  
 e-mail: mgilroy@notes.uni-paderborn.de
- Gollers, Rolf**, Universitätsprofessor,  
 Dr. rer. pol., Dipl.-Kfm.,  
 privat: Dr. Wolf-Straße 10, 33165 Lichtenau,  
 Tel.: (0 52 95) 5 62,  
 dienstlich: C 4.329,  
 Tel.: (0 52 51) 60 - 20 99 (21 01)  
 e-mail: rgollers@notes.uni-paderborn.de
- Gräfer, Horst**, Universitätsprofessor,  
 Dr. rer. pol., Dipl.-Kfm.,  
 privat: 1. August-Niemöller-Weg 2, 33332 Gütersloh,  
 Tel.: (0 52 41) 4 87 99 und  
 2. Warburger Str. 41, 33098 Paderborn,  
 Tel.: (0 52 51) 6 32 03,  
 dienstlich: C 4.326,  
 Tel.: (0 52 51) 60 - 21 00 (21 01)  
 e-mail: hgraefer@notes.uni-paderborn.de
- \*\*Gries, Thomas**, Universitätsprofessor, Dr. rer. pol.,  
 privat: Salzstraße 8, 33178 Etteln,  
 Tel.: (0 52 92) 93 00 45,  
 dienstlich: C 5.319,  
 Tel.: (0 52 51) 60 - 21 13 (21 14),  
 e-mail: sgries@notes.uni-paderborn.de
- Harff, Paul**, Universitätsprofessor, Dr. rer. pol.,  
 privat: Im Schürenbusch 1, 32683 Bartrup,  
 Tel.: (0 52 63) 24 09,  
 dienstlich: C 3.311,  
 Tel.: (0 52 51) 60 - 20 89 (29 14)  
 e-mail: pharff@notes.uni-paderborn.de
- \*Herold, Werner**, Universitätsprofessor,  
 Dr. et Lic. rer. pol., Dipl.-Ing.,  
 privat: Berliner Ring 39, 33100 Paderborn,  
 Tel.: (0 52 51) 5 73 35
- WINFO 1  
 Betriebswirtschaftliche  
 Informationssysteme
- VWL 6  
 Makrotheorie,  
 Internationale  
 Wirtschaftsbeziehungen
- BWL 9  
 Unternehmensbesteuerung
- BWL 10  
 Externe Rechnungslegung
- VWL 7  
 Makrotheorie,  
 Internationale Wachstums-  
 und Konjunkturtheorie
- WIWI 5  
 Statistik, Wirtschafts- und  
 Sozialstatistik
- WINFO 5  
 Datenverarbeitung  
 und Organisation

\* emeritiert oder pensioniert

\*\* beurlaubt oder freigestellt für ein Forschungs- oder Praxisfreisemester



## Personalverzeichnis FB 5

- Kaiser, Franz-Josef**, Universitätsprofessor, Dr. phil.,  
privat: Karl-Severing-Straße 1,  
33106 Paderborn-Elsen,  
Tel.: (0 52 54) 6 55 44,  
dienstlich: C 2.301,  
Tel.: (0 52 51) 60 - 20 77 (30 73)  
WIWI 1  
Wirtschaftspädagogik
- Kleibohm, Klaus**, Universitätsprofessor,  
Dr. phil., Dipl.-Math.,  
privat: Paderbruch 14, 33102 Paderborn,  
Tel.: (0 52 51) 3 54 33,  
dienstlich: E 2.319,  
Tel.: (0 52 51) 60 - 32 95 (37 22)  
e-mail: kkleiboh@notes.uni-paderborn.de  
WIWI 3  
Mathematik,  
Operations Research
- Krimphove, Dieter**, Universitätsprofessor, Dr. jur.,  
privat: Tannenweg 8, 33098 Paderborn,  
dienstlich: C 2.335,  
Tel.: (0 52 51) 60 - 20 66 (30 74),  
e-mail: dkrimpho@notes.uni-paderborn.de  
WIWI 8  
Wirtschaftsrecht,  
Europäisches Wirtschaftsrecht
- Liepmann, Peter**, apl. Prof., Dr. rer. pol., Dipl.-Volksw.,  
Akad. Oberrat,  
dienstlich: C 3.341,  
Tel.: (0 52 51) 60 - 20 79 (38 23),  
e-mail: pliepman@notes.uni-paderborn.de  
VWL 2  
Wettbewerbspolitik,  
Regional- und  
Ressourcenökonomik
- \***Lohmeier, Fritz**, Universitätsprofessor,  
Dr. rer. pol., Dipl.-Volksw.,  
privat: Lohmeierweg 9, 32760 Detmold,  
Tel.: (0 52 31) 8 80 10  
Marktverhalten,  
Marktpolitik
- Nastansky, Ludwig**, Universitätsprofessor,  
Dr. rer. oec., Dipl.-Kaufmann,  
dienstlich: E 5.133,  
Tel.: (0 52 51) 60 - 33 74 (33 68)  
e-mail: lnastans@notes.uni-paderborn.de  
WINFO 2  
Informationsmanagement  
und Office-Systeme
- Nissen, Hans-Peter**, Universitätsprofessor,  
Dr. rer. pol., Dipl.-Volksw.,  
privat: Hohefeld 12, 33100 Paderborn-Dahl,  
Tel.: (0 52 93) 10 22,  
dienstlich: H 7.201,  
Tel.: (0 52 51) 60 - 31 42 (21 10, 38 17)  
VWL 4  
Entwicklungsökonomik
- Pullig, Karl-Klaus**, Universitätsprofessor,  
Dr. rer. pol., Dipl.-Volksw.,  
privat: Gleseker Straße 9, 33098 Paderborn,  
Tel.: (0 52 51) 6 24 70,  
dienstlich: H 5.119,  
Tel.: (0 52 51) 60 - 29 13 (29 14)  
e-mail: kpullig@notes.uni-paderborn.de  
BWL 6  
Personal- und  
Organisationsentwicklung

\* emeritiert oder pensioniert



- Rahmann, Bernd**, Universitätsprofessor,  
Dr. rer. pol., Dipl.-Volksw.,  
privat: Horner Hellweg 58,  
33100 Paderborn-Neuenbeken,  
Tel.: (0 52 52) 48 54,  
dienstlich: C 5.307,  
Tel.: (0 52 51) 60 - 21 20 (21 17)  
e-mail: brahmann@notes.uni-paderborn.de
- Reiß, Winfried**, Universitätsprofessor,  
Dr. rer. pol., Dipl.-Math.,  
privat: Grabbestr. 9, 33098 Paderborn,  
Tel.: (0 52 51) 6 48 67,  
dienstlich: C 5.201,  
Tel.: (0 52 51) 60 - 21 22 (38 23)  
e-mail: wreiss@notes.uni-paderborn.de
- Rosenberg, Otto**, Universitätsprofessor, Dr. rer. pol.,  
privat: Hahnenberg 1, 33100 Paderborn-Dahl,  
Tel.: (0 52 93) 14 52,  
dienstlich: E 5.301,  
Tel.: (0 52 51) 60 - 33 62 (33 85);  
Fax: (0 52 51) 60 - 35 11  
e-mail: rosenberg@prowinet.uni-paderborn.de
- Rosenthal, Klaus**, Universitätsprofessor,  
Dr. rer. oec., Dipl.-Ök.,  
dienstlich: E 5.118,  
Tel.: (0 52 51) 60 - 33 79 (29 36)
- \***Sander, Klaus**, Universitätsprofessor,  
privat: Dubelohstraße 167,  
33104 Paderborn-Schloß Neuhaus,  
Tel.: (0 52 54) 8 54 98
- \***Schaefer, Hans-F.**, Prof., Dr. rer. pol.,  
Dipl.-Volksw., Dipl.-Kfm.,  
privat: Antoniusstraße 7, 33129 Delbrück,  
Tel.: (0 52 50) 73 22
- Schiller, Bettina**, Universitätsprofessorin,  
Dr. rer. pol., Dipl.-Kff.,  
privat: An der Kreuzheck 14 a, 60529 Frankfurt,  
Tel.: (0 69) 35 69 35,  
dienstlich: C 4.340,  
Tel.: (0 52 51) 60 - 20 97 (20 96)  
e-mail: bschille@notes.uni-paderborn.de
- Schmidt, Karl-Heinz**, Universitätsprofessor,  
Dr. rer. pol., Dipl.-Volksw.,  
dienstlich: C 3.331,  
Tel.: (0 52 51) 60 - 20 83 (21 10)
- \***Schulze, Johannes**, Universitätsprofessor, Dipl.-Hdl.,  
privat: Rotheweg 86, 33102 Paderborn,  
Tel.: (0 52 51) 46 10
- VWL 1  
Finanzwissenschaft
- VWL 8  
Mikrotheorie
- BWL 7  
Produktionswirtschaft
- BWL 4  
Marketing
- Privat-, Wirtschafts-  
und Steuerrecht
- Betriebswirtschafts-  
lehre, insbesondere  
Produktionswirtschaft  
und Unternehmenspolitik
- BWL 3  
Finanzwirtschaft/  
Bankbetriebslehre
- VWL 5  
Sozialpolitik
- Statistische Methoden-  
lehre für Wirtschafts-  
wissenschaften

\* emeritiert oder pensioniert



## Personalverzeichnis FB 5

- Skala, Heinz-J.**, Universitätsprofessor,  
Dr. rer. pol., Ing., Dipl.-Kfm.,  
dienstlich: C 3.301,  
Tel.: (0 52 51) 60 - 20 93 (20 92)
- \*\*Suhl, Leena**, Universitätsprofessorin,  
Dr. rer. nat., Dipl.-Ing.,  
privat: Alfener Weg 20, 33100 Paderborn,  
Tel.: (0 52 51) 6 61 49,  
dienstlich: E 2.108,  
Tel.: (0 52 51) 60 - 37 23 (37 22)  
e-mail: lsuhl@notes.uni-paderborn.de
- \*Vogt, Klaus-Dieter**, Universitätsprofessor, Dr. rer. nat.,  
privat: Am Paulshof 8, 53127 Bonn 1,  
Tel.: (02 28) 28 53 95
- Weber, Wolfgang**, Universitätsprofessor,  
Dr. rer. pol. habil., Dipl.-Kfm.,  
privat: Scherfeder Str. 54, 33100 Paderborn,  
dienstlich: H 5.313,  
Tel.: (0 52 51) 60 - 29 29 (29 30)  
e-mail: wweber@notes.uni-paderborn.de
- \*Weeser-Krell, Lothar Maria**, Universitätsprofessor,  
Dr. univ. rer. oec. (H), Dr. sc. hum. (RSM), Ph. D. (H),  
Dipl.-Volksw.,  
privat: Herbramer Weg 9, 33100 Paderborn,  
Tel.: (0 52 51) 6 33 30
- Werner, Thomas**, Universitätsprofessor,  
Dr. rer. pol., Dipl. Kfm.,  
privat: Roeinghstr. 72, 33102 Paderborn,  
Tel. (0 52 51) 31 05 36,  
dienstlich: C 4.311,  
Tel.: (0 52 51) 60 - 21 04 (21 01)  
e-mail: twerner@notes.uni-paderborn.de
- \*Zabel, Hans-Henning**, Universitätsprofessor,  
Dr. rer. pol., Dipl.-Volksw.,  
privat: Sattyweg 34, 33100 Paderborn,  
Tel.: (0 52 51) 5 62 66
- WIWI 4  
Statistik,  
Ökonometrie
- WINFO 4  
Decision Support &  
Operations Research Labor
- Mathematik für  
Wirtschaftswissenschaften,  
Wirtschafts- und  
Sozialgeographie
- BWL 2  
Personalwirtschaft
- Betriebswirtschaftslehre,  
insbesondere Marketing  
und Verbraucherpolitik
- BWL 11  
Internes und externes  
Rechnungswesen
- Volks- und  
Betriebswirtschaftslehre  
für Ingenieure

## HONORARPROFESSOREN

- Gronemeyer, Steffen**, Prof. Dr. jur., RA u. N,  
privat: An der Jordanquelle 10,  
33175 Bad Lippspringe,  
Tel. (0 52 52) 64 65,  
dienstlich: Alte Brauerei 1-3, 33098 Paderborn,  
Tel.: (0 52 51) 7 73 50
- WIWI 7  
Privat-, Wirtschafts- und  
Steuerrecht

\* emeritiert oder pensioniert

\*\* beurlaubt oder freigestellt für ein Forschungs- oder Praxisfreisemester



**Kürpick, Heinrich**, Prof., Dr. rer. pol., Dipl.-Kfm.,  
Arbeitsdirektor und Vorstandsmitglied der  
Benteler-Werke AG. Paderborn,  
privat: Münsterstraße 78, 33106 Paderborn-Sande,  
Tel: (0 52 54) 59 66,  
dienstlich: Benteler-Werke, 33104 Schloß Neuhaus,  
Tel.: (0 52 54) 81 - 10 31

BWL 2  
Personalwirtschaft

#### PRIVATDOZENTINNEN/PRIVATDOZENTEN

**Bekmeier-Feuerhahn, Sigrid**, PD, Dr. rer. pol., Dipl.-Kfm.,  
privat: Tel. (0 52 51) 6 69 73,  
dienstlich: H 5.322,  
Tel.: (0 52 51) 60 - 29 32 (21 17),  
e-mail: sbekmeie@notes.uni-paderborn.de

BWL 1  
Absatz-, Konsum- und  
Verhaltensforschung

**Kazmierski, Ulrich**, PD, Dr. rer. pol., Dipl.-Volksw.,  
Wiss. Oberassistent,  
privat: Reitbreite 15, 31789 Hameln,  
Tel.: (0 51 51) 6 72 13,  
dienstlich: C 3.326,  
Tel.: (0 52 51) 60 - 20 81 (20 84),  
e-mail: pdobias@notes.uni-paderborn.de

VWL 3  
Volkswirtschaftspolitik

**Kraft, Manfred**, PD, Dr. rer. pol., Dipl.-Math.,  
Akad. Direktor,  
privat: Tel.: (0 52 51) 5 78 49,  
dienstlich: C 3.308,  
Tel.: (0 52 51) 60 - 20 90 (20 92),  
e-mail: mkraft@notes.uni-paderborn.de

WIWI 4  
Statistik, Ökonometrie

**Landes, Thomas**, PD, Dr. rer. nat. Dipl. Math.

WIWI 4  
Statistik, Ökonometrie

#### WISSENSCHAFTLICHE MITARBEITERINNEN/MITARBEITER

**Berhorst, Ulrich**, Dipl.-Volksw., Wiss. Ang.,  
privat: Warburger Str. 1, 33098 Paderborn,  
dienstlich: C 5.304,  
Tel.: (0 52 51) 60 - 21 19 (21 17)  
e-mail: berhorst@econ.uni-paderborn.de

VWL 1  
Finanzwissenschaft

**Bock, Stefan**, Dipl.-Inf., Wiss. Ang.,  
privat: Auf der Wasserfurche 10,  
33813 Oerlinghausen,  
dienstlich: E 5.304,  
Tel.: (0 52 51) 60 - 33 63 (33 85),  
e-mail: stbo@uni-paderborn.de

BWL 7  
Produktionswirtschaft

**Brandes, Wolfgang**, Dr. rer. pol., Dipl.-Volksw.,  
Wiss. Ang.,  
privat: Tel.: (0 52 54) 6 56 19,  
dienstlich: H 7.204,  
Tel.: (0 52 51) 60 - 28 38 (29 61)  
e-mail: wbrandes@notes.uni-paderborn.de

VWL 6  
Makrotheorie, Internationale  
Wirtschaftsbeziehungen  
Arbeitsökonomik



## Personalverzeichnis FB 5

- Brettschneider, Volker**, Dr. rer. pol., Wiss. Ang.,  
privat: Sternstraße 36, 33106 Paderborn-Wewer,  
Tel.: (04 41) 6 74 07,  
dienstlich: C 2.308,  
Tel.: (0 52 51) 60 - 20 75 (30 73)  
WIWI 1  
Wirtschaftspädagogik
- Brockmann, Klaus**, Dipl.-Inf., Wiss. Ang.,  
privat: Pastorengrund 5, 33106 Paderborn,  
Tel.: (0 52 54) 94 17 75,  
dienstlich: F 1.221,  
Tel.: (0 52 51) 60 - 64 31 (64 84)  
e-mail: brockm@hni.uni-paderborn.de  
WINFO 3  
Computer Integrated  
Manufacturing
- Bruse, Thomas**, Dipl.-Wirt. Ing., Wiss. Ang.,  
dienstlich: E 5.124  
Tel.: (0 52 51) 60 - 38 89 (33 68)  
e-mail: tbruse@notes.uni-paderborn.de  
WINFO 2  
Informationsmanagement &  
Office Systeme
- Buddensiek, Wilfried**, Dr. phil., Akad. Rat,  
privat: Tel.: (0 52 52) 49 44,  
dienstlich: C 2.305,  
Tel.: (0 52 51) 60 - 20 76 (30 73)  
e-mail: ekirchne@notes.uni-paderborn.de  
WIWI 1  
Wirtschaftspädagogik
- Drira, Choukri**, Dipl.-Inf., Wiss. Ang.,  
privat: Benhauser Str. 22, 33100 Paderborn,  
dienstlich: E 5.138,  
Tel.: (0 52 51) 60 - 33 73 (33 68),  
e-mail: cdrira@notes.uni-paderborn.de  
WINFO 2  
Informationsmanagement  
& Office Systeme
- Drira**, Dipl.-Inf., Wiss. Ang.,  
dienstlich: E 5.138,  
Tel.: (0 52 51) 60 - 33 73 (33 68),  
e-mail: mdrira@notes.uni-paderborn.de  
WINFO 2  
Informationsmanagement  
& Office Systeme
- Festing, Marion**, Dr. rer. pol., Dipl.-Kff., Wiss. Ass.,  
privat: Jentzschstr. 5, 33100 Paderborn,  
Tel.: (0 52 51) 54 19 75,  
dienstlich: H 5.209,  
Tel.: (0 52 51) 60 - 34 12 (29 30)  
e-mail: festing@bwl.wiwi.uni-paderborn.de  
BWL 2  
Personalwirtschaft
- Förster, Dirk**, Dipl.-Wirt. Ing., Wiss. Ang.,  
privat: Im Lichtenfelde 72, 33100 Paderborn,  
Tel.: (0 52 51) 6 74 10,  
dienstlich: F 1.122,  
Tel.: (0 52 51) 60 - 64 30 (64 84)  
e-mail: foerster@hni.uni-paderborn.de  
WINFO 3  
Computer Integrated  
Manufacturing
- Förster**, Dipl.-Kfm., Wiss. Ang.,  
dienstlich: E 5.127,  
Tel.: (0 52 51) 60 - 33 76 (33 68),  
e-mail: ufoerste@notes.uni-paderborn.de  
WINFO 2  
Informationsmanagement  
& Office Systeme
- Friedrich, Andrea**, Dipl.-Ök., Wiss. Ang.,  
privat: Riemekestr. 97 a, 33102 Paderborn,  
dienstlich: H 5.203,  
Tel.: (0 52 51) 60 - 30 92 (29 30)  
BWL 2  
Personalwirtschaft



- Gretzinger, Susanne**, Dipl.-Kff., Wiss. Ang.,  
 privat: Abtsbreite 47, 33098 Paderborn,  
 Tel.: (0 52 51) 74 02 64,  
 dienstlich: H 5.211,  
 Tel.: (0 52 51) 60 - 30 92 (29 30),  
 e-mail: gretzinger@bwl.wiwi.uni-paderborn.de
- Grobbel, Rainer**, Dipl.-Wirt. Ing., Wiss. Ang.,  
 dienstlich: F 1.116,  
 Tel.: (0 52 51) 60 - 64 25 (64 84)  
 e-mail: rgr@hni.uni-paderborn.de
- Groening, Yvonne**, Dipl.-Kff., Wiss. Ang.,  
 dienstlich: H 5.211,  
 Tel.: (0 52 51) 60 - 29 22 (29 30),  
 e-mail: groening@bwl.wiwi.uni-paderborn.de
- Hanswillemenke, Monika**, Dipl.-Volksw., Wiss. Ang.,  
 privat: Kilianstr. 101, 33098 Paderborn,  
 Tel.: (0 52 51) 3 60 84,  
 dienstlich: C 5.301,  
 Tel.: (0 52 51) 60 - 21 18 (21 17)  
 e-mail: mhanswil@notes.uni-paderborn.de
- Hluchy, Ralf**, Dipl.-Kfm., Wiss. Ang.,  
 dienstlich: E 0.117,  
 Tel.: (0 52 51) 60 - 32 70 (32 56),  
 e-mail: hluchy@wior.wiwi.uni-paderborn.de
- Holthöfer, Norbert**, Dipl.-Inf., Wiss. Ang.,  
 privat: Marstallstraße 3, 33104 Paderborn,  
 Tel.: (0 52 54) 1 33 10,  
 dienstlich: F 1.206,  
 Tel.: (0 52 51) 60 - 64 54 (64 84)  
 e-mail: holth@hni.uni-paderborn.de
- Holtkamp, Ralf**, Dipl.-Inf., Wiss. Ang.,  
 privat: Annette von Droste-Str. 17, 33098 Paderborn,  
 dienstlich: F 1.206,  
 Tel.: (0 52 51) 60 - 64 54 (64 84)  
 e-mail: rwh@hni.uni-paderborn.de
- Hoos, Jörn**, Dipl.-Wirt. Inf., Wiss. Ang.,  
 privat: Kiefernweg 1, 58676 Hemer,  
 dienstlich: E 0.104,  
 Tel.: (0 52 51) 60 - 32 54 (32 56),  
 e-mail: jhoos@notes.uni-paderborn.de
- Hüllermeier, Eyke**, Dr. rer. nat., Wiss. Ass.,  
 privat: Tel.: (0 52 51) 49 01 92,  
 dienstlich: C 3.314,  
 Tel.: (0 52 51) 60 - 20 88,  
 e-mail: eyke@uni-paderborn.de
- Huth, Carsten**, Dipl.-Inf., Wiss. Ang.,  
 privat: Uelzener Str. 18, 33719 Bielefeld,  
 Tel.: (05 21) 2 08 15 84,  
 dienstlich: E 5.125,  
 Tel.: (0 52 51) 60 - 38 89 (33 68),  
 e-mail: chuth@notes.uni-paderborn.de
- WIWI 2  
 Personalwirtschaft
- WINFO 3  
 Computer Integrated  
 Manufacturing
- BWL 2  
 Personalwirtschaft
- VWL 1  
 Finanzwissenschaft
- WINFO 1  
 Betriebswirtschaftliche  
 Informationssysteme
- WINFO 3  
 Computer Integrated  
 Manufacturing
- WINFO 3  
 Computer Integrated  
 Manufacturing
- WINFO 1  
 Betriebswirtschaftliche  
 Informationssysteme
- WINFO 4  
 Statistik, Ökonometrie
- WINFO 2  
 Informationsmanagement  
 und Office Systeme



**Jungblut, Stefan**, Dipl.-Volksw., Wiss. Ang.,  
 privat: Tel.: (0 52 51) 6 58 71,  
 dienstlich: C 5.322,  
 Tel.: (0 52 51) 60 - 21 12 (21 14),  
 e-mail: sjungblu@notes.uni-paderborn.de

**Kabst, Rüdiger**, Dipl.-Kfm., Wiss. Ang.,  
 privat: Sighardstraße 48, 33098 Paderborn,  
 Tel.: (0 52 51) 75 03 86,  
 dienstlich: H 5.201,  
 Tel.: (0 52 51) 60 - 29 24 (29 30)  
 e-mail: kabst@bwl.wiwi.uni-paderborn.de

**Kassanke, Stephan**, Dipl.-Wirt. Inf., Wiss. Ang.,  
 dienstlich: E 2.116,  
 Tel.: (0 52 51) 60 - 37 21,  
 e-mail: kass@uni-paderborn.de

**Knobel, Claudia**, Dipl.-Volksw., Wiss. Ang.,  
 privat: Borchener Str. 2 c, 33098 Paderborn,  
 Tel.: (0 52 51) 28 24 41,  
 dienstlich: C 3.242,  
 Tel.: (0 52 51) 60 - 20 94 (38 23)  
 e-mail: cknobel@notes.uni-paderborn.de

**Köthenbürger, Marko**, Dipl.-Volksw., Wiss. Ang.,  
 privat: Paul-Michels-Weg 4, 33100 Paderborn,  
 dienstlich: C 5.304,  
 Tel.: (0 52 51) 60 - 21 19 (21 17),  
 e-mail: mkoethen@notes.uni-paderborn.de

**Kress, Stephan**, Dipl.-Wirt. Ing., Wiss. Ang.,  
 privat: Hochstiftstr. 32, 33100 Paderborn,  
 Tel.: (0 52 51) 68 18 88,  
 dienstlich: F 1.201,  
 Tel.: (0 52 51) 60 - 64 50 (64 84)  
 e-mail: kress@hni.uni-paderborn.de

**Kropf, Ulrike**, Dipl.-Kff., Wiss. Ang.,  
 dienstlich: C 4.304,  
 Tel.: (0 52 51) 60 - 21 05 (21 08),  
 e-mail: ukropf@notes.uni-paderborn.de

**Langemann, Timo**, Dipl.-Wirt. Inf., Wiss. Ang.,  
 privat: Friedrichstraße 41, 33102 Paderborn,  
 Tel.: (0 52 51) 2 48 71,  
 dienstlich: F 1.201,  
 Tel.: (0 52 51) 60 - 64 50 (64 84)  
 e-mail: timo@hni.uni-paderborn.de

**Mehić, Ahmet**, Wiss. Ang.,  
 privat: Heinrich-Jansen-Str. 30,  
 59929 Brilon-Hoppecke,  
 Tel.: (0 29 63) 8 31,  
 dienstlich: C 3.319,  
 Tel.: (0 52 51) 60 - 21 11 (20 84)

VWL 7  
 Makrotheorie,  
 Internationale Wachstums-  
 und Konjunkturtheorie

BWL 2  
 Personalwirtschaft

WINFO 4  
 Decision Support und  
 Operation Research  
 Labor

VWL 2  
 Wettbewerbspolitik,  
 Regional- und  
 Ressourcenökonomik

VWL 1  
 Finanzwissenschaft

WINFO 3  
 Computer Integrated  
 Manufacturing

Dekanat

WINFO 3  
 Computer Integrated  
 Manufacturing

VWL 3  
 Volkswirtschaftspolitik



- Mellouli, Taïeb**, Dr. rer. nat., Wiss. Ang.,  
 privat: Kleinenberger Weg 3, 33100 Paderborn,  
 Tel.: (0 52 51) 6 60 27,  
 dienstlich: E 2.101,  
 Tel.: (0 52 51) 60 - 37 25 (37 22)  
 e-mail: tmelloul@notes.uni-paderborn.de
- Menkhoff, Ralf**, Dipl.-Volksw., Wiss. Ang.,  
 privat: Lärchenweg 19, 32760 Detmold,  
 Tel.: (0 52 31) 87 04 93,  
 dienstlich: C 5.312,  
 Tel.: (0 52 51) 60 - 21 16 (38 23)  
 e-mail: menkhoff@econ.uni-paderborn.de
- Meyer, Henning**, Dipl.-Math., Wiss. Ang.,  
 dienstlich: C 5.322,  
 Tel.: (0 52 51) 60 - 36 52 (21 14),  
 e-mail: hmeyer@notes.uni-paderborn.de
- Ott, Marcus**, Dipl.-Wirt.-Inf., Wiss. Ang.,  
 privat: Tel.: (0 52 51) 7 58 09,  
 dienstlich: E 5.130,  
 Tel.: (0 52 51) 60 - 33 75 (33 68)  
 e-mail: mott@notes.uni-paderborn.de
- Ould-Hamady, Mohamed**, Dipl.-Inf., Wiss. Ang.,  
 dienstlich: F 1.112,  
 Tel.: (0 52 51) 60 - 64 30 (64 84)
- Pauli, Markus**, Dipl.-Hdl., Wiss. Ang.,  
 privat: Flottmeierstr. 5, 33161 Hövelhof,  
 Tel.: (0 52 57) 93 27 92,  
 dienstlich: H 5.301,  
 Tel.: (0 52 51) 60 - 29 25 (29 27),  
 e-mail: pauli@bwl.wiwi.uni-paderborn.de
- Peng, Li**, Wiss. Ang.,  
 dienstlich: F 1.313,  
 Tel.: (0 52 51) 60 - 64 88 (64 84),  
 e-mail: li@hni.uni-paderborn.de
- Rösler, Oliver**, Dipl.-Wirt. Ing., Wiss. Ang.,  
 privat: Tel.: (0 52 51) 6 43 72,  
 dienstlich: E 5.115,  
 Tel.: (0 52 51) 60 - 33 80 (33 85),  
 e-mail: roesler@prowinet.uni-paderborn.de
- Rohmann, Angelika**, Dipl.-Volksw., Wiss. Ang.,  
 dienstlich: C 3.316,  
 Tel.: (0 52 51) 60 - 20 87 (20 84)  
 e-mail: arohmann@notes.uni-paderborn.de
- Rothfritz, Wolfgang**, Dipl.-Betriebsw.,  
 Lehramtsassessor, Lektor, Staatl. gepr. Übersetzer,  
 privat: Bürener Weg 40, 33100 Paderborn,  
 Tel.: (0 52 51) 6 21 57,  
 dienstlich: H 7.212,  
 Tel.: (0 52 51) 60 - 28 48 (29 14)  
 e-mail: wrothfri@notes.uni-paderborn.de
- WINFO 4  
 Decision Support &  
 Operations Research Labor
- VWL 8  
 Mikrotheorie
- VWL 7  
 Makrottheorie,  
 Internationale Wachstums-  
 und Konjunkturtheorie
- WINFO 2  
 Informationsmanagement  
 & Office Systeme
- WINFO 3  
 Computer Integrated  
 Manufacturing
- BWL 5  
 Organisation
- WINFO 3  
 Computer Integrated  
 Manufacturing
- BWL 7  
 Produktionswirtschaft
- VWL 3  
 Volkswirtschaftspolitik
- WIWI 2  
 Englisch für  
 Wirtschaftswissenschaftler



## Personalverzeichnis FB 5

- Royer, Susanne**, Dipl.-Kff., Wiss. Ang.,  
privat: Im Lichtenfelde 51, 33100 Paderborn,  
Tel.: (0 52 51) 6 42 98,  
dienstlich: H 5.310,  
Tel.: (0 52 51) 60 - 29 28 (29 27)  
e-mail: sroyer@notes.uni-paderborn.de  
BWL 5  
Organisation
- Salmen, Reinhard**, Dipl.-Wirt. Inf., Wiss. Ang.,  
privat: Im Sudahl 3, 33100 Paderborn-Dahl,  
Tel.: (0 52 93) 14 66,  
dienstlich: E 5.103,  
Tel.: (0 52 51) 60 - 33 84 (33 85)  
e-mail: salmen@prowinet.uni-paderborn.de  
BWL 7  
Produktionswirtschaft
- Schäfermeier, Ulrich**, Dipl.-Wirt.-Ing., Wiss. Ang.,  
privat: Theodorstr. 27, 33102 Paderborn,  
dienstlich: F 1.116,  
Tel.: (0 52 51) 60 - 64 25 (64 84)  
WINFO 3  
Computer Integrated  
Manufacturing
- Schafmeister, Klaus**, Dr. oec., Dipl.-Volksw., Wiss. Ass.,  
privat: Am Ostbahnhof 3, 32760 Detmold,  
Tel.: (0 52 31) 5 76 15,  
dienstlich: C 3.324,  
Tel.: (0 52 51) 60 - 20 86 (20 84)  
e-mail: kschafme@notes.uni-paderborn.de  
VWL 3  
Volkswirtschaftspolitik
- Schekelmann**, Dipl.-Inf., Wiss. Ang.,  
dienstlich: F 1.310,  
Tel.: (0 52 51) 60 - 64 87 (64 84),  
e-mail: asn@hni.uni-paderborn.de  
WINFO 3  
Computer Integrated  
Manufacturing
- Scheunpflug, Isa**, Dr. rer. pol., Dipl.-Volksw., Wiss. Ass.,  
privat: Delpstr. 46, 33102 Paderborn,  
dienstlich: H 7.220,  
Tel.: (0 52 51) 60 - 29 70 (29 61),  
e-mail: ischeunp@notes.uni-paderborn.de  
VWL 6  
Makrotheorie  
Internationale  
Wirtschaftsbeziehungen
- Schiwek, Helga**, Dipl.-Kff., Wiss. Ang.,  
privat: Fröbelstr. 3, 33100 Paderborn,  
Tel.: (0 52 51) 54 23 30,  
dienstlich: E 5.309,  
Tel.: (0 52 51) 60 - 33 65 (33 85)  
e-mail: schiwek@prowinet.uni-paderborn.de  
BWL 7  
Produktionswirtschaft
- Schmidtman**, Wiss. Ang.,  
dienstlich: F 1.307,  
Tel.: (0 52 51) 60 - 64 97 (64 84)  
WINFO 3  
Computer Integrated  
Manufacturing
- Schröder, Rudolf**, Dipl.-Hdl., Wiss. Ang.,  
privat: Am Bahneinschnitt 20, 33098 Paderborn,  
Tel.: (0 52 51) 6 33 58,  
dienstlich: C 2.305,  
Tel.: (0 52 51) 60 - 20 76 (30 73)  
e-mail: rschroed@notes.uni-paderborn.de  
WIWI 1  
Wirtschaftspädagogik
- Steffen, Thomas**, Dipl.-Wirt.-Inf., Wiss. Ang.,  
dienstlich: E 0.117,  
Tel.: (0 52 51) 60 - 32 70 (32 56)  
WINFO 1  
Betriebswirtschaftliche  
Informationssysteme



**Stork, Wolfgang**, Dr. oec., publ., Dipl.-Volksw.,  
Akad. Oberrat,  
privat: Am Eichberg 4a, 38855 Wernigerode,  
Tel.: (0 39 43) 60 29 68 u. (0 52 55) 4 72,  
dienstlich: C 2.320,  
Tel.: (0 52 51) 60 - 20 72

VWL 9  
Makroökonomie und  
Konjunkturpolitik

**Toschläger, Markus**, Dipl.-Wirt. Ing., Wiss. Ang.,  
privat: Winterbergring 4, 33106 Paderborn,  
dienstlich: E 2.116,  
Tel.: (0 52 51) 60 - 37 20,  
e-mail: mtoschla@notes.uni-paderborn.de

WINFO 4  
Decision Support und  
Operations Research  
Labor

**Tytko, Dagmar**, Dipl.-Kff., Wiss. Ang.,  
privat: Rummelsberg 15, 33106 Paderborn-Wewer,  
Tel.: (02 01) 69 94 93,  
dienstlich: C 4.335,  
Tel.: (0 52 51) 60 - 21 07 (20 96)  
e-mail: dtytko@notes.uni-paderborn.de

BWL 3  
Finanzwirtschaft/  
Bankbetriebslehre

**Weddewer, Martina**, Dipl.-Wirt. Inf., Wiss. Ang.,  
privat: Domweg 3, 33098 Paderborn,  
dienstlich: E 5.107,  
Tel.: (0 52 51) 60 - 33 83 (33 85)  
e-mail: mweddewe@notes.uni-paderborn.de

BWL 7  
Produktionswirtschaft

**Wendehals, Marion**, Dipl.-Kff., Wiss. Ang.,  
privat: Daseburg, Zur Höhe 11, 34414 Warburg,  
Tel.: (0 56 41) 55 22,  
dienstlich: E 5.105,  
Tel.: (0 52 51) 60 - 33 82 (33 85),  
e-mail: wendehals@prowinet.uni-paderborn.de

BWL 7  
Produktionswirtschaft

**Wenski, Rüdiger**, Dipl.-Inf., Wiss. Ang.,  
dienstlich: F 1.116,  
Tel.: (0 52 51) 60 - 64 25 (64 84),  
e-mail: ruediger@hni.uni-paderborn.de

WINFO 3  
Computer Integrated  
Manufacturing

#### LEHRBEAUFTRAGTE

**Becker, Bernd**, Oberstudienrat

WIWI 1  
Wirtschaftspädagogik

**Behet, Franz-Josef**, Dipl.-Hdl., Dipl.-Kfm., Oberstudienrat,  
privat: Scherfeder Str. 76, 33100 Paderborn,  
Tel.: (0 52 51) 6 35 91

WIWI1  
Wirtschaftspädagogik

**Claussen, Carsten Martin**, Dr.-Ing.,  
dienstlich: ABB Daimler-Benz Transportation  
(Signal) GmbH, Wolfenbütteler Str. 86,  
38102 Braunschweig,  
Tel.: (05 31) 2 24 - 10 15

WINFO 3  
Computer Integrated  
Manufacturing

**Klein, Hartmut**, Dipl.-Kfm.,  
privat: Im Lindenbrink 10 a, 59556 Lippstadt,  
Tel.: (0 29 41) 8 25 18,  
e-mail: 700306.2502@compuserve.com

BWL  
Personalwirtschaft



- Ohlendorf, Ralf**, Dr. med.,  
 privat: In der Steinbreite 9, 32760 Detmold,  
 Tel.: (01 71) 6 02 22 70
- Seidensticker, Walter**, Dr. jur. utr.,  
 Vorsitzender Richter am Bundesarbeitsgericht,  
 privat: Pohlweg 54, 33098 Paderborn,  
 Tel.: (0 52 51) 6 28 65
- Senn, Georg**, Studiendirektor,  
 privat: August-Wibbelt-Str. 11, 33106 Paderborn  
 Tel.: (0 52 54) 64 73 00
- Spaeth, Anne Helen**, B. A.,  
 privat: Herbramer Weg 11, 33100 Paderborn,  
 Tel.: (0 52 51) 6 29 48
- Winter, Franz-Josef**, Dr. jur., RA,

- WIWI 10  
 Arbeitswissenschaften
- WIWI 7  
 Privat-, Wirtschafts- und  
 Steuerrecht
- WIWI 1  
 Wirtschaftspädagogik
- WIWI 2  
 Englisch für Wirtschafts-  
 wissenschaften
- WIWI 7  
 Privat-, Wirtschafts- und  
 Steuerrecht

## Fachbereich 6:

Physik

### PROFESSORINNEN/PROFESSOREN HOCHSCHULDOZENTINNEN/HOCHSCHULDOZENTEN

- Anthony, Karl-Heinz**, Universitätsprofessor,  
 Dr. rer. nat., Dipl.-Phys.,  
 privat: Volkwortstr. 14, 33184 Altenbeken-Schwaney,  
 Tel.: (0 52 55) 17 17,  
 dienstlich: N 3.344,  
 Tel.: (0 52 51) 60 - 23 38 (23 37)  
 Theoretische Physik
- As, Donat Josef**, Hochschuldozent,  
 Dr. techn., Dipl.-Ing.,  
 privat: Dahler Heide 58, 33100 Paderborn,  
 Tel.: (0 52 93) 13 49,  
 dienstlich: A 2.240,  
 Tel.: (0 52 51) 60 - 35 67  
 Optoelektronik
- \*Ende, Hans vom**, Universitätsprofessor, Dipl.-Phys.,  
 privat: Schäferweg 24, 33100 Paderborn,  
 Tel.: (0 52 51) 5 62 36  
 Experimentalphysik
- Frauenheim, Thomas**, Universitätsprofessor,  
 Dr. rer. nat. habil., Dipl.-Phys.,  
 dienstlich: N 3.338,  
 Tel.: (0 52 51) 60 - 23 36 (23 37)  
 Theoretische Physik
- Heseker, Helmut**, Universitätsprofessor, Dr. oec. troph.,  
 privat: Thorenknick 67, 33100 Paderborn-Benhausen,  
 Tel.: (0 52 52) 93 20 87,  
 dienstlich: J 5.234,  
 Tel.: (0 52 51) 60 - 38 35/21 95  
 Hauswirtschaftswissenschaft/  
 Ernährungswissenschaft

\* emeritiert oder pensioniert



- Holzappel, Wilfried B.**, Universitätsprofessor,  
Dr. rer. nat., Dipl.-Phys.,  
privat: Am Langen Hahn 56, 33100 Paderborn-Dahl,  
Tel.: (0 52 93) 5 63,  
dienstlich: A 1.225,  
Tel.: (0 52 51) 60 - 26 73 (26 72) Experimentalphysik
- Leßner, Gerhard**, apl. Prof., Dr. rer. nat., Dipl.-Phys.,  
privat: Margueritenweg 9b, 33189 Schlangen,  
Tel.: (0 52 52) 8 11 59,  
dienstlich: N 3.320,  
Tel.: (0 52 51) 60 - 23 30 Theoretische Physik
- Lischka, Klaus**, Universitätsprofessor,  
Dr. phil., Dipl.-Phys.,  
privat: Höhenstr. 32, 33098 Paderborn,  
Tel.: (0 52 51) 64 02 04,  
dienstlich: A 2.235,  
Tel.: (0 52 51) 60 - 35 65 (26 97) Physik und Technologie  
optoelektronischer  
Halbleiter
- Meyer zur Capellen, Fritz**, Universitätsprofessor,  
Dr. techn., Dipl.-Phys.,  
privat: Mallinckrodtstraße 41, 33098 Paderborn,  
Tel.: (0 52 51) 6 26 45,  
dienstlich: N 3.329,  
Tel. (0 52 51) 60 - 23 33 (23 37) Theoretische Physik
- Mimkes, Jürgen**, Universitätsprofessor,  
Dr. rer. nat., Dipl.-Phys.,  
privat: August-Potthast-Weg 10, 33100 Paderborn,  
Tel.: (0 52 51) 6 31 80,  
dienstlich: A 3.221, A 3.326 (Labor),  
Tel. (0 52 51) 60 - 27 17/27 28 (27 14) Experimentalphysik
- Osten, Wolf von der**, Universitätsprofessor,  
Dr. rer. nat., Dipl.-Phys.,  
privat: Scherfeder Straße 9, 33100 Paderborn,  
Tel.: (0 52 51) 6 23 38,  
dienstlich: A 2.214,  
Tel.: (0 52 51) 60 - 26 92 (26 94) Experimentalphysik
- Overhof, Harald**, Universitätsprofessor,  
Dr. rer. nat., Dipl.-Phys.,  
privat: Tel.: (0 52 54) 6 82 05,  
dienstlich: N 3.332,  
Tel.: (0 52 51) 60 - 23 34 (23 37) Theoretische Physik
- \***Primas, Dietrich**, Universitätsprofessor,  
Dr. rer. nat., Dipl.-Phys., Experimentalphysik,  
Metall- und Werkstoff-  
kunde
- \***Rehermann, Hildegard**, Stud.-Professorin,  
privat: Franziskanermauer 3, 33098 Paderborn,  
Tel.: (0 52 51) 2 44 93 Haushaltswissenschaft
- \***Roder, Oskar**, Universitätsprofessor,  
Dr. rer. nat., Dipl.-Phys. Experimentalphysik

\* emeritiert oder pensioniert



## Personalverzeichnis FB 6

- \*Schmitz, Josef**, Universitätsprofessor, Dr. rer. nat.,  
privat: Sellinhusener Straße 8,  
33100 Paderborn-Neuenbeken,  
Tel. (0 52 52) 5 02 71  
Physik und Didaktik  
der Physik
- Schneider, Lothar**, Universitätsprofessor,  
Dr. rer. pol, Dipl.-Volksw.,  
privat: Am Rippinger Weg 1 c, 33098 Paderborn,  
dienstlich: J 5.245,  
Tel.: (0 52 51) 60 - 21 97 (21 95)  
Hauswirtschafts-  
wissenschaft
- \*Schröter, Joachim**, Universitätsprofessor,  
Dr. rer. nat., Dipl.-Phys.,  
privat: Schlaunstraße 13,  
33184 Altenbeken-Schwaney,  
Tel.: (0 52 55) 64 75,  
dienstlich: N 3.320,  
Tel. (0 52 51) 60 - 23 30
- Schwermann, Werner**, Universitätsprofessor,  
Dr. rer. nat., Dipl.-Phys.,  
privat: Paulusstraße 30, 33129 Delbrück,  
Tel.: (0 52 50) 5 02 95,  
dienstlich: A 3.206,  
Tel.: (0 52 51) 60 - 27 11 (27 14)  
Experimentalphysik,  
Metall- und Werkstoff-  
kunde
- Sohler, Wolfgang**, Universitätsprofessor,  
Dr. rer. nat., Dipl.-Phys.,  
privat: Wewelsburger Weg 1, 33100 Paderborn,  
Tel.: (0 52 51) 6 42 32,  
dienstlich: A 3.208,  
Tel.: (0 52 51) 60 - 27 12 (27 14)  
Angewandte Physik
- Spaeth, Johann-Martin**, Universitätsprofessor,  
Dr. rer. nat., Dipl.-Phys.,  
privat: Herbramer Weg 11, 33100 Paderborn,  
Tel.: (0 52 51) 6 29 48,  
dienstlich: A 4.226,  
Tel.: (0 52 51) 60 - 27 42 (27 43)  
Experimentalphysik
- \*Weigle, Klaus**, Universitätsprofessor,  
Dr. rer. nat., Dipl.-Phys.,  
privat: Rummelsberg 11, 33106 Paderborn-Wewer,  
Tel.: (0 52 51) 9 17 07  
Experimentalphysik
- Wortmann, Gerhard**, Universitätsprofessor,  
Dr. rer. nat., Dipl.-Phys.,  
privat: An den Kapuzinern 4, 33098 Paderborn,  
Tel.: (0 52 51) 2 73 07,  
dienstlich: A 1.223,  
Tel.: (0 52 51) 60 - 26 63  
Festkörperphysik/  
Hochdruckphysik
- Ziegler, Horst**, Universitätsprofessor,  
Dr. rer. nat., Dipl.-Phys.,  
privat: Steinhauser Weg 13, 33100 Paderborn,  
Tel.: (0 52 51) 6 33 62,  
dienstlich: A 4.208,  
Tel.: (0 52 51) 60 - 27 35/27 50 (27 14)  
Angewandte Physik

\* emeritiert oder pensioniert



## PROFESSORENVERTRETUNG

**Reinhold, Peter**, PD, Dr. rer. nat.,  
privat: Bursfelder Weg 12, 33098 Paderborn,  
Tel.: (0 52 51) 68 05 81,  
dienstlich: A 1.211,  
Tel.: (0 52 51) 60 - 26 67 (26 68) Didaktik der Physik

## PRIVATDOZENTINNEN/PRIVATDOZENTEN

**Greulich-Weber, Siegmund**, PD, Dr. rer. nat.,  
Dipl.-Phys., Akad. Rat,  
privat: Dedinghauser Weg 4 b, 33175 Bad Lippspringe,  
Tel.: (0 52 52) 97 32 92,  
dienstlich: A 4.222, A 4.320 (Labor),  
Tel.: (0 52 51) 60 - 27 40/27 55 Experimentalphysik

## WISSENSCHAFTLICHE MITARBEITERINNEN/MITARBEITER

**Assmann, Stefan**, Dipl.-Phys., Wiss. Ang.,  
dienstlich: A 4.232,  
Tel.: (0 52 51) 60 - 27 44 Experimentalphysik

**Beer, Sigrid**, Dipl.-päd., Wiss. Ang.,  
privat: An der Dicken Linde 30, 33106 Paderborn-Elsen,  
Tel.: (0 52 54) 61 85,  
dienstlich: J 5.242,  
Tel.: (0 52 51) 60 - 21 96/21 95 Hauswirtschafts-  
wissenschaft

**Dierolf, Volkmar**, Dr. (Ph. D.), Dipl.-Phys., Wiss. Ang.,  
privat: Augsburgener Weg 53, 33102 Paderborn,  
Tel.: (0 52 51) 49 02 85,  
dienstlich: A 2.210,  
Tel.: (0 52 51) 60 - 26 90 Experimentalphysik

**Elstner, Marcus**, Dr. rer. nat., Dipl.-Phys., Wiss. Ang.,  
dienstlich: N 3.326,  
Tel.: (0 52 51) 60 - 23 32 Theoretische Physik

**Frey, Thomas**, Dipl.-Phys., Wiss. Ang.,  
privat: Franz-Hitze-Str. 1, 33100 Paderborn,  
Tel.: (0 52 51) 37 00 49,  
dienstlich: A 2.228,  
Tel.: (0 52 51) 60 - 26 96 Experimentalphysik

**Gerstmann, Uwe**, Dipl.-Phys., Wiss. Ang.,  
privat: Neuenheerser Weg 1 a, 33100 Paderborn,  
Tel.: (0 52 51) 6 33 40,  
dienstlich: N 3.317,  
Tel.: (0 52 51) 60 - 23 29 Theoretische Physik

**Grasa-Molina, Isabel**, Dipl.-Phys., Wiss. Ang.,  
dienstlich: A 4.238,  
Tel.: (0 52 51) 60 - 27 47 Experimentalphysik



## Personalverzeichnis FB 6

- Hajnal, Zoltán**, Dipl.-Phys., Wiss. Ang.,  
dienstlich: N 3.313,  
Tel.: (0 52 51) 60 - 23 28  
Theoretische Physik
- Hangleiter, Thomas**, Dr. rer. nat., Dipl.-Phys.,  
Akad. Oberrat,  
privat Tel.: (0 52 51) 6 56 67,  
dienstlich: A 3.219, A 4.340 (Labor),  
Tel.: (0 52 51) 60 - 27 16/27 59 (27 43)  
Experimentalphysik
- Harms, Claudia**, Dr. rer. nat., Wiss. Ang.,  
dienstlich: J 5.237,  
Tel.: (0 52 51) 60 - 24 83 (21 95)  
Hauswirtschaftswissenschaft,  
Ernährungswissenschaft
- Hoentzsch, Christof**, Dr. rer. nat.,  
Dipl.-Phys., Akad. Oberrat,  
privat: August-Potthast-Weg 13, 33100 Paderborn,  
Tel.: (0 52 51) 6 15 29,  
dienstlich: A 4.211,  
Tel.: (0 52 51) 60 - 27 36 (27 50)  
Angewandte Physik
- Hofmann, Dirk**, Dipl.-Phys., Wiss. Ang.,  
privat: Grimmestr. 10, 33098 Paderborn,  
dienstlich: P 5401,  
Tel.: (0 52 51) 60 - 22 95  
Angewandte Physik
- Johannsen, Paul-Gerhard**, Dr. rer. nat.,  
Dipl.-Phys., Wiss. Ang.,  
privat: Ter Lindenweg 11, 59494 Soest,  
Tel.: (0 29 21) 1 23 03,  
dienstlich: A 1.228,  
Tel.: (0 52 51) 60 - 26 74  
Experimentalphysik
- Jungnickel, Gerd**, Dr. rer. nat., Dipl.-Phys., Wiss.-Ang.,  
dienstlich: N 3.307  
Tel.: (0 52 51) 60 - 23 26  
Theoretische Physik
- Köhler, Ulrich**, Dipl.-Phys., Wiss. Ang.,  
dienstlich: A 2.228,  
Tel.: (0 52 51) 60 - 26 96  
Experimentalphysik
- Koschnick, Friedrich-Karl**, Dr. rer. nat.,  
Dipl.-Phys., Wiss. Ass.,  
privat: Damaschkestraße 11, 33102 Paderborn,  
Tel.: (0 52 51) 30 08 75,  
dienstlich: A 4.240,  
Tel.: (0 52 51) 60 - 27 48  
Experimentalphysik
- Koutsenko, Alexei**, Dr. rer. nat., Dipl.-Phys.,  
dienstlich: A 2.212,  
Tel.: (0 52 51) 60 - 26 91  
Experimentalphysik
- Langhanki, Bertram**, Dipl.-Phys., Wiss. Ang.,  
privat: Richterstr. 1, 33100 Paderborn,  
Tel.: (0 52 51) 52 98 72,  
dienstlich: A 4.238,  
Tel.: (0 52 51) 60 - 27 47  
Experimentalphysik
- Lindhoff, Karsten**, Dipl.-Ing., Dipl.-Päd., Wiss. Ang.,  
dienstlich: J 5.133,  
Tel.: (0 52 51) 60 - 37 55 (21 95)  
Hauswirtschaftswissenschaft



- Lingner, Thomas**, Dipl.-Phys., Wiss. Ang.,  
 privat: Husarenstr. 130, 33104 Paderborn,  
 dienstlich: A 4.242,  
 Tel.: (0 52 51) 60 - 27 49  
 Experimentalphysik
- Lohse, Frank**, Dr. rer. nat., Dipl.-Phys., Akad. Direktor,  
 privat: Spanckenweg 13, 33100 Paderborn,  
 Tel.: (0 52 51) 6 42 69,  
 dienstlich: A 4.234,  
 Tel.: (0 52 51) 60 - 27 45 (27 46)  
 Experimentalphysik
- Lübbers, Martin**, Dipl.-Phys., Wiss. Ang.,  
 privat: Leinertsberg 11, 33178 Borchten,  
 Tel.: (0 52 51) 39 99 37,  
 dienstlich: A 3.226,  
 Tel.: (0 52 51) 60 - 27 28  
 Experimentalphysik
- Lübbers, Rainer**, Dipl.-Phys., Wiss. Ang.,  
 privat: Wollmarktstraße 33, 33098 Paderborn,  
 Tel.: (0 52 51) 7 34 07,  
 dienstlich: A 1.316,  
 Tel.: (0 52 51) 60 - 26 82  
 Experimentalphysik
- März, Michael**, Dipl.-Phys., Wiss. Ang.,  
 privat: Am Hölzchen 24, 33106 Paderborn,  
 Tel.: (0 52 51) 9 17 86,  
 dienstlich: A 4.229,  
 Tel.: (0 52 51) 60 - 27 41  
 Experimentalphysik
- Meyer, Jörg**, Dr. phil. nat., Dipl.-Phys., Akad. Oberrat,  
 privat: Bischof-Balduin-Straße 9,  
 33184 Altenbeken-Schwaney,  
 Tel.: (0 52 55) 70 68,  
 dienstlich: N 3.335,  
 Tel.: (0 52 51) 60 - 23 35  
 Theoretische Physik
- Meyerhans-Gülle**, Dipl.-Phys., Wiss. Ang.,  
 dienstlich: A 2.217,  
 Tel.: (0 52 51) 60 - 26 93  
 Experimentalphysik
- Michael, Karsten**, Dipl.-Phys., Wiss.-Ang.,  
 privat: Cheruskerstr. 2, 44263 Dortmund,  
 Tel.: (02 31) 42 09 35,  
 dienstlich: A 4.240,  
 Tel.: (0 52 51) 60 - 27 48  
 Experimentalphysik
- Müsgens, Robert**, Dr. rer. nat.,  
 Studiendirektor im Hochschuldienst,  
 privat: Scherfeder Straße 25, 33100 Paderborn,  
 Tel.: (0 52 51) 6 29 66,  
 dienstlich: A 1.216,  
 Tel.: (0 52 51) 60 - 26 69  
 Didaktik der Physik
- Neu, Matthias**, Dipl.-Math., Wiss. Ang.,  
 privat: Scherfeder Straße 16, 33100 Paderborn,  
 Tel.: (0 52 51) 6 41 37,  
 dienstlich: A 4.213,  
 Tel.: (0 52 51) 60 - 27 37  
 Angewandte Physik



## Personalverzeichnis FB 6

- Niggemeier, Ulrich**, Dipl.-Phys., Wiss. Ang.,  
privat: Theodorstr. 14, 33102 Paderborn,  
Tel.: (0 52 51) 29 66 44,  
dienstlich: A 3.306,  
Tel.: (0 52 51) 60 - 27 10 oder 27 06 (Labor)
- Pelz, Regine**, LM-Chem., Wiss. Ang.,  
dienstlich: J 5.237,  
Tel.: (0 52 51) 60 - 24 83 (21 95)
- Reiß, Gerhard**, Dipl.-Phys., Wiss. Ang.,  
dienstlich: A 1.230,  
Tel.: (0 52 51) 60 - 26 75
- Rust, Ulrich**, Dipl.-Phys., Wiss. Ang.,  
privat: Ferdinandstraße 37, 33102 Paderborn,  
Tel.: (0 52 51) 3 13 12,  
dienstlich: A 3.223,  
Tel.: (0 52 51) 60 - 27 18
- Schäfer, Klaus**, Dipl.-Phys., Wiss. Ang.,  
privat: Widukindstr. 27, 33098 Paderborn,  
dienstlich: P 5401,  
Tel.: (0 52 51) 60 - 22 96
- Schargott, Martin**, Dipl.-Phys., Wiss. Ang.,  
privat: Paderwall 5, 33102 Paderborn,  
dienstlich: N 3.323,  
Tel.: (0 52 51) 60 - 23 31
- Schikora, Detlef**, Dr. rer. nat., Dipl.-Phys., Wiss. Ang.,  
privat: Fröbelstraße 8, 33100 Paderborn,  
dienstlich: A 2.238,  
Tel.: (0 52 51) 60 - 35 66
- Schiwek, Andreas**, Dipl.-Phys., Wiss. Ang.,  
privat: Konrad-Martin-Str. 22, 33102 Paderborn,  
dienstlich: A 1.230,  
Tel.: (0 52 51) 60 - 26 75
- Schöttker, Bernd**, Dipl.-Phys., Wiss. Ang.,  
privat: Höhenstr. 32, 33098 Paderborn,  
dienstlich: A 2.242,  
Tel.: (0 52 51) 60 - 26 98
- Scholle, Markus**, Dipl.-Phys., Wiss. Ang.,  
dienstlich: N 3.347,  
Tel.: (0 52 51) 60 - 23 39
- Schreiber, Gerhard**, Dipl.-Phys., Wiss. Ang.,  
dienstlich: P 5401,  
Tel.: (0 52 51) 60 - 38 82
- Schweizer, Stefan**, Dr. rer. nat., Dipl.-Phys., Wiss. Ang.,  
dienstlich: A 4.232,  
Tel.: (0 52 51) 60 - 27 44
- Sieck, Alexander**, Dipl.-Phys., Wiss. Ang.,  
dienstlich: N 3.326,  
Tel.: (0 52 51) 60 - 23 32
- Sternberg, Michael**, Dipl.-Phys., Wiss. Ang.,  
privat: Husener Str. 60, 33098 Paderborn,  
dienstlich: N 3.317,  
Tel.: (0 52 51) 60 - 23 29
- Physik und Technologie  
optoelektronischer Halbleiter
- Hauswirtschaftswissenschaft,  
Ernährungswissenschaft
- Experimentalphysik
- Angewandte Physik
- Angewandte Physik
- Theoretische Physik
- Experimentalphysik
- Experimentalphysik
- Experimentalphysik
- Theoretische Physik
- Angewandte Physik
- Experimentalphysik
- Theoretische Physik
- Theoretische Physik



- |   |                             |
|---|-----------------------------|
| <b>Strecker, Matthias</b> , Dipl.-Phys., Wiss. Ang.,<br>privat: Helmarshäuser Weg 9, 33098 Paderborn,<br>Tel.: (0 52 51) 6 57 81,<br>dienstlich: A 1.316,<br>Tel.: (0 52 51) 60 - 26 82                   | Experimentalphysik          |
| <b>Suche, Hubertus</b> , Dr. rer. nat., Dipl.-Phys.,<br>Akad. Oberrat,<br>privat: Pohlweg 41c, 33098 Paderborn,<br>Tel.: (0 52 51) 6 38 20,<br>dienstlich: A 3.211,<br>Tel.: (0 52 51) 60 - 27 13 (30 61) | Angewandte Physik           |
| <b>Tkach, Igor</b> , Dipl.-Phys., Wiss. Ang.,<br>dienstlich: A 4.242,<br>Tel.: (0 52 51) 60 - 27 49   | Experimentalphysik          |
| <b>Tröster, Thomas</b> , Dr. rer. nat., Dipl.-Phys., Wiss. Ass.,<br>privat: Dreweweg 7, 33154 Salzkotten,<br>Tel.: (0 52 58) 47 47,<br>dienstlich: A 1.235,<br>Tel.: (0 52 51) 60 - 26 76                 | Experimentalphysik          |
| <b>Vogelsang, Hartmut</b> , Dipl.-Phys., Wiss. Ang.,<br>privat: Rotheweg 197, 33102 Paderborn,<br>dienstlich: A 2.201,<br>Tel.: (0 52 51) 60 - 26 78  | Experimentalphysik          |
| <b>Vohmann, Claudia</b> , Dipl.-Biol., Wiss. Ang.,<br>dienstlich: J 5.133,<br>Tel.: (0 52 51) 60 - 37 56 (21 95)  | Hauswirtschaftswissenschaft |
| <b>Wehrmann, Frank</b> , Dr. rer. nat., Dipl.-Phys.,<br>Wiss. Ang.,<br>dienstlich: P 5401,<br>Tel.: (0 52 51) 60 - 22 95  | Angewandte Physik           |

#### LEHRBEAUFTRAGTE

- |   |                             |
|---|-----------------------------|
| <b>Giese, Gabriele</b> , Lehrerin<br>privat: Tel.: (0 52 51) 30 03 63 | Hauswirtschaftswissenschaft |
| <b>Reinke</b> , Dipl.-Phys., Wiss. Hilfskraft                         | Experimentalphysik          |
| <b>Ziegeroski</b> , Lehrerin  | Hauswirtschaftswissenschaft |



## Fachbereich 7:

Landschaftsarchitektur und Umweltplanung (Höxter)

### PROFESSORINNEN/PROFESSOREN

- |  |   |
|--|---|
| <b>Böttcher, Hans</b> , Prof., Dipl.-Gärtner,<br>privat: Ludwig-Eichholz-Str. 9, 37671 Höxter,<br>Tel.: (0 52 71) 80 60,<br>dienstlich: Zi. 65 09,<br>Tel.: (0 52 71) 687 - 237  | Freilandpflanzenkunde,<br>Pflanzensoziologie                                      |
| <b>*Dönges, Hans-Rolf</b> , Prof., Dipl.-Ing.  | Baubetriebslehre<br>für Architekten   |
| <b>*Duthweiler, Helmut</b> , Prof., Dr. rer. hort.,<br>privat: Alte Kronsbergstraße 8, 30519 Hannover,<br>Tel.: (05 11) 86 51 80   | Landschaftsplanung,<br>Landschaftsökologie  |
| <b>*Frohne, Wilhelm</b> , Prof., Dipl.-Ing.,<br>privat: Bahnhofstraße 116, 48653 Coesfeld,<br>Tel.: (0 25 41) 23 11  | Grundlagen der<br>Gestaltung und<br>Innenausbau, Geschichte<br>der Gartenbaukunst |
| <b>Gerken, Bernd</b> , Prof. Dr. rer. nat.,<br>privat: Bornstr. 2, 37671 Höxter-Ovenhausen,<br>Tel.: (0 52 78) 13 11 + (0 52 71) 3 30 07/3 40 71,<br>dienstlich: Zi. 65 07,<br>Tel.: (0 52 71) 687 - 236                                       | Biologie mit ökologisch<br>zoologischem<br>Schwerpunkt                            |
| <b>Haag, Holger</b> , Prof., Dipl.-Ing.,<br>privat: Steubenstr. 65, 69121 Heidelberg,<br>Tel.: (05 11) 78 28 38,<br>dienstlich: Zi. 22 31,<br>Tel.: (0 52 71) 687 - 134  | Freiraumplanung   |
| <b>Harfst, Wolfgang</b> , Prof. Dr. rer. hort.,<br>privat: 1. Waldheimstr. 31, 30519 Hannover,<br>Tel.: (05 11) 83 33 46,<br>2. Corbiestr. 1, 37671 Höxter,<br>Tel.: (0 52 71) 3 64 75,<br>dienstlich: Zi. 43 13,<br>Tel.: (0 52 71) 687 - 270 | Landschaftsplanung und<br>Landschaftsökologie                                     |
| <b>*Hessler, Ole</b> , Prof., Dipl.-Ing.,<br>privat: Hermann-Löns-Str. 15, 37691 Boffzen,<br>Tel.: (0 52 71) 41 73   | Entwerfen, insbesondere<br>systemorientierte<br>Skelettbauten, Bauphysik          |
| <b>*Kalb, Dieter</b> , Prof., Dipl.-Ing.,<br>privat: Hermann-Löns-Straße 4, 37691 Boffzen,<br>Tel.: (0 52 71) 52 60  | Tragwerkslehre  |
| <b>*Menges</b> , Prof., Dipl.-Ing.,  | Darstellende Geometrie,<br>Baubetrieb   |
| <b>*Ringe, Helmut</b> , Prof., Dipl.-Ing., Reg.-Baumeister,<br>privat: Bismarckstraße 8, 31812 Bad Pyrmont,<br>Tel.: (0 52 81) 60 91 13,   | Entwerfen, insbesondere<br>Verwaltungs- und<br>Hochschulbauten,<br>Baugeschichte  |

\* emeritiert oder pensioniert



- Röhr, Wolf-Dietrich**, Prof., Dipl.-Ing.,  
 privat: Richard-Arntz-Straße 12, 37671 Höxter,  
 Tel.: (0 52 71) 3 45 93,  
 dienstlich: Zi. 43 02,  
 Tel. u. Fax: (0 52 71) 687 - 170
- \*Rosenbaum, Heinrich**, Prof., Dr. rer. pol.,  
 privat: An der Wilhelmshöhe 5a, 37671 Höxter,  
 Tel.: (0 52 71) 89 94,
- Roth-Kleyer, Stephan**, Prof., Dr.-Ing.
- Schittek, Norbert**, Prof., Dipl.-Ing.,  
 privat: Rodenberger Allee 36, 31546 Bad Nenndorf,  
 Tel.: (0 57 23) 53 29,  
 dienstlich: Zi. 41 03,  
 Tel.: (0 52 71) 687 - 143
- Schmidt, Udo**, Prof., Dr. rer. hort.,  
 privat: Nahner Weg 39, 49082 Osnabrück,  
 Tel.: (05 41) 5 62 43,  
 dienstlich: Zi. 43 00,  
 Tel.: (0 52 71) 687 - 171
- Schulte, Andreas**, Prof. Dr. forest. habil.,  
 dienstlich: Zi. 43 08/43 09,  
 Tel.: (0 52 71) 687 - 232
- Seyfang, Volkmar**, Prof. Dr. rer. hort.,  
 privat: 1. Westerhagen 5, 30890 Barsinghausen,  
 Tel.: (0 50 35) 4 59,  
 2. An der Wilhelmshöhe 3, 37671 Höxter,  
 Tel.: (0 52 71) 3 61 92,  
 dienstlich: Zi. 44 05,  
 Tel.: (0 52 71) 687 - 181
- \*Störzbach, Gernot**, Prof., Dipl.-Ing.,  
 privat: Ebertstraße 44, 46045 Oberhausen,  
 Tel.: (02 08) 2 28 01
- \*Weber, Willi**, Prof., Dipl.-Ing.,  
 privat: Rodewiekstraße 14, 37671 Höxter,  
 Tel.: (0 52 71) 29 32
- \*Wedeck, Horst**, Prof., Dr. rer. nat. habil.,  
 privat: Abbentalsweg 21, 37671 Höxter,  
 Tel.: (0 52 71) 20 61,  
 dienstlich: Zi. 44 15,  
 Tel.: (0 52 71) 687 - 275/273
- Wolf, Anneliese**, Prof., Dipl.-Ing.,  
 Garten- und Landschaftsarchitektin,  
 privat: Gutshaus Ihlow, 15377 Ihlow,  
 Tel.: 03 34 37/4 44  
 dienstlich: Zi. 22 03,  
 Tel.: (0 52 71) 687 - 132
- Technik des Garten- und  
 Landschaftsbaues  
 Bau-/Vermessungstechnik/  
 EDV
- Planungsbezogene  
 Soziologie,  
 Planungstheorie und  
 Planungsmethode  
 Vegetationstechnik,  
 Ökologische Grün-  
 flächenpflege  
 Grundlagen der  
 Gestaltung und Darstellung
- Technik des Garten-  
 und Landschaftsbaues
- Waldökologie und  
 Klimakunde
- Freilandpflanzenkunde  
 und -verwendung
- Grundlagen des  
 Gestaltens sowie  
 Darstellungstechnik  
 Städtebau
- Landschaftsplanung  
 Landschaftsökologie
- Grundlagen des  
 Entwerfens in der  
 Landespflege

\* emeritiert oder pensioniert



MITARBEITERINNEN/MITARBEITER in Lehre und Forschung mit Hochschulabschluß  
(gemäß § 40 FHG, neueste Fassung vom 3.8.1993)

- |  |  |
|--|--|
| <b>Boison, Yvonne</b> , Dipl.-Ing.,<br>privat: Westenfeldmark 7, 33014 Bad Driburg<br>dienstlich: Zi. 4404/4406<br>Tel.: (0 52 71) 687 - 180/181                     | Freilandpflanzenkunde/<br>Pflanzenverwendung                                     |
| <b>Deutsch, Brigitte</b> , Dipl.-Ing.,<br>privat: Ostpreußenstr. 47, 37671 Höxter,<br>Tel.:<br>dienstlich: Zi. 65 04,<br>Tel.: (0 52 71) 687 - 235                   | Tierökologie   |
| <b>Dörfer</b> , Dipl.-Biol.,<br>dienstlich: Zi. 65 11<br>Tel.: (0 52 71) 687 - 240   | Tierökologie   |
| <b>Glunz, Werner</b> , Dipl.-Ing.,<br>privat: Pommernweg 8, 37671 Höxter,<br>Tel.: (0 52 71) 29 21,<br>dienstlich: Zi. 4414 / 4300,<br>Tel.: (0 52 71) 687 - 171/273 | Landschaftsökologie/<br>Technik des Garten- und<br>Landschaftsbaus               |
| <b>Leushacke-Schneider, Christa</b> , Dipl.-Ing.,<br>privat: Nagelschmiedstr. 2, 37671 Höxter,<br>dienstlich: Zi. 6511,<br>Tel.: (0 52 71) 3 40 71                   | Vegetationskunde   |
| <b>Lohr, Matthias</b> , Dipl.-Ing.,<br>privat: Postweg 24, 37671 Höxter,<br>Tel.: (0 52 71) 92 08 29,<br>dienstlich: Zi. 65 00,<br>Tel.: (0 52 71) 687 - 240         | Tierökologie   |
| <b>Robinson, Alpha</b> , Dipl.-Ing.,<br>dienstlich: Zi. 65 00,<br>Tel.: (0 52 71) 687 - 240  | Tierökologie   |
| <b>Rock, Joachim</b> , Dipl. Forstwirt, Wiss. Ang.,<br>privat: Schlesische Straße 12, 37671 Höxter,<br>dienstlich: Zi 4308,<br>Tel.: (0 52 71) 687 - 232             | Waldökologie und<br>Klimakunde   |
| <b>Zuidema, Heijo</b> , Dipl.-Ing.,<br>dienstlich: Zi. 43 03,<br>Tel.: (0 52 71) 687 - 274   | Technik des Garten- und<br>Landschaftsbaues I<br>Bau-/Vermessungstechnik/<br>EDV |

LEHRBEAUFTRAGTE

- |  |  |
|--|--|
| <b>Alfter, Dieter</b> , Dr.,<br>privat: Schellenstr. 17, 31812 Bad Pyrmont,<br>Tel.: (0 52 81) 82 35,<br>dienstlich Tel.: (0 52 81) 94 92 48 | Geschichte der Bau- und<br>Gartenkunst |
| <b>Bangert, Helmut</b> , Dipl.-Met.,<br>privat: Bürener Weg 22, 33100 Paderborn,<br>Tel.: (0 52 51) 68 01 05                                 | Klima und Wetterkunde<br>EDV-Anwendung |
| <b>Däumling, Thomas</b> , Dipl.-Geograph   | Bodenkunde                             |



<b>Detering, Ulrich</b> , Dipl.-Ing., privat: Haslei 40, 59558 Lippstadt, Tel.: (0 29 41) 2 29 78	Wasserwirtschaft/ Wasserbau
<b>Heider, Rita</b> , privat: Windhorststr. 2, 37671 Höxter	Einführung in GIS
<b>Kortemeier, Ulrich</b> , Dipl.-Ing., Garten- und Landschaftsarchitekt, privat: A sternweg 8, 32120 Hiddenhausen, Tel.: (0 52 21) 3 22 90	Freiraumplanung
<b>Laukhuf, Heide</b> , privat: Schleidenstr. 5, 30177 Hannover, Tel.: (05 11) 39 33 77	Städtebau
<b>Leßmann-Schoch, Ulrike</b> , Dr., privat: Siemensstr. 41, 50825 Köln	Bodenkunde
<b>Loske, Karl-Heinz</b> , Dr., privat: In der Kühler 44, 59590 Geseke, dienstlich: Tel.: (0 29 48) 2 90 51/52	Landschaftsökologie
<b>Luick, Rainer</b> , Dr., privat: Bergstr. 20, 78247 Hilzingen, Tel.: (0 77 39) 7 81, dienstlich: Tel.: (0 77 31) 99 62 13	Landschaftsökologie
<b>Pfälzner-Thomsen, Gisela</b> , privat: Hirschanger 46, 30559 Hannover	Staudenverwendung
<b>Schomann, Rainer</b> , privat: Simrockstr. 24, 30171 Hannover	Gartendenkmalpflege
<b>Wiesing, Heinz-Ludwig</b> , Dr.	Landwirtschaft in der Landschaft
<b>Winski, Alfred</b> , Dr., privat: Mittelstr. 28, 79331 Teningen, Tel.: (0 76 41) 5 28 74	Ingenieurbiologie

#### PROFESSORENVERTRETUNG

<b>Staubach, Reiner</b> , Dr., Dipl.-Ing., dienstlich: Zi. 2229, Tel.: (0 52 71) 687 - 133	Planungsbezogene Soziologie, Planungstheorie und -methodik
--	---

### Fachbereich 8

Technischer Umweltschutz (Höxter)

#### PROFESSORINNEN/PROFESSOREN

<b>Bielenberg, Klaus</b> , Prof., Dipl.-Ing., dienstlich: Zi. 43 19, Tel.: (0 52 71) 687 - 178	Massivbau und Physik
--	-------------------------



<b>Bitter, Wolfhelm</b> , Prof., Dr. rer. nat., Dipl.-Chem., privat: Westerbachstr. 46, 37671 Höxter, Tel.: (01 71) 7 60 00 87, dienstlich: Zi. 5206, Tel.: (0 52 71) 687 - 128	Immissionsschutz
* <b>Bogdahn, Helmut</b> , Prof., Dipl.-Ing., privat: Karolingerring 26, 63791 Karlstein/Main	Baubetriebslehre
<b>Brand, Gabriele</b> , Prof. Dr. rer. nat., privat: An der Wilhelmshöhe 56, 37671 Höxter, Tel.: (0 52 71) 1 81 16, dienstlich: Zi. 54 12, Tel.: (0 52 71) 687 - 168	Biologie im Wasser- und Abfallwesen
* <b>Ewert, Friedrich-Karl</b> , Prof., Dr. rer. nat., Dipl.-Geologe	Geotechnik
<b>Fettig, Joachim</b> , Prof. Dr.-Ing., privat: Tel.: (0 52 71) 3 40 88, dienstlich: Zi. 54 07, Tel.: (0 52 71) 687 - 160	Wassertechnologie
* <b>Gadiel, Hans-Erich</b> , Prof., Dipl.-Ing., privat: Richard-Arntz-Straße 14, 37671 Höxter, Tel.: (0 52 71) 77 42	Stahlbau und Statik
<b>Grupe, Marianne</b> , Prof., Dr. agr., dienstlich: Zi. 42 15, Tel.: (0 52 71) 687 -145	Bodenkunde
<b>Henne, Karl-Heinz</b> , Prof. Dr.-Ing., privat: Linnenstr. 132, 33699 Bielefeld, Tel.: (0 52 02) 8 06 03, dienstlich: Zi. 2222, Tel.: (0 52 71) 687 - 277	Abfallentsorgung und Wertstoffwiederverwertung
* <b>Kopac, Zdenek</b> , Prof., Dr. rer. nat., Dipl.-Phys., privat: Wiesengrund 3, 37691 Boffzen, Tel.: (0 52 71) 54 00	Physik, insbesondere Bauphysik
<b>Lohr, Horst</b> , Prof., Dr.-Ing., privat: Ludwig-Eichholz-Straße 31 b, 37671 Höxter, Tel.: (0 52 71) 80 02, dienstlich: Zi. 22 11, Tel.: (0 52 71) 687 - 122	Mathematische Methoden für Bauingenieure/ Datenverarbeitung
<b>Maßmeyer, Klaus</b> , Prof. Dr. rer. nat., privat: Riemenschneiderstr. 8, 37603 Holzminden, Tel.: (0 55 31) 32 40, dienstlich: Zi. 4317 / 4105, Tel.: (0 52 71) 687 - 278 und 271	Schadstoffaufbereitung und -transport Meteorologie
<b>Meon, Günter</b> , Prof., Dr.-Ing., dienstlich: Zi. 31 07, Tel.: (0 52 71) 687 - 268	Hydrologie
<b>Miethe, Manfred</b> , Prof., Dipl.-Ing., privat: Tel.: (0 52 71) 92 00 12, dienstlich: Zi. 54 01, Tel.: (0 52 71) 687 - 176	Wasserwirtschaft, insbe- sondere die Lehrgebiete Siedlungswirtschaft und Teilbereiche des Wasserbaus

\* emeritiert oder pensioniert



- |  |  |
|--|--|
| <b>Ramke, Hans-Günter</b> , Prof., Dr.-Ing.  | Abfallwirtschaft und<br>Deponietechnik       |
| <b>Rathke, Klaas</b> , Prof. Dr.-Ing.,<br>privat: Wiesengrund 1, 37691 Boffzen,<br>Tel.: (0 52 71) 4 94 12,<br>dienstlich: Zi. 31 30,<br>Tel.: (0 52 71) 687 - 148 | Quantitative Wasser-<br>wirtschaft/Hydraulik |
| <b>*Schulte, Karl</b> , Prof., Dr.-Ing., Dipl.-Ing.,   | Baustofflehre und<br>Baustofftechnologie     |
| <b>Sietz, Manfred</b> , Prof., Dr. phil. nat.,<br>dienstlich: Zi. 53 05,<br>Tel.: (0 52 71) 687 - 183  | Chemie                                       |
| <b>*Wardemann, Horst</b> , Prof., Dipl.-Ing.,<br>privat: Im Niesetal,<br>32816 Schieder-Schwalenberg,<br>Tel.: (0 52 82) 81 40                                     | Wasserbau,<br>Wasserversorgung               |
| <b>*Wilke, Ferdinand</b> , Prof., Dr. rer. nat., Dipl.-Chem.,<br>privat: Herbstblenden 49, 53347 Alfter,<br>Tel.: (02 28) 6 42 00 75                               | Chemie, insbesondere<br>Bauchemie            |

MITARBEITERINNEN/MITARBEITER in Lehre und Forschung mit Hochschulabschluß  
(gemäß § 40 FHG, neueste Fassung vom 3.8.1993)

- |  |                                       |
|--|---------------------------------------|
| <b>Groß, Hans-Joachim</b> , Dipl.-Ing.,<br>privat: Dasseler Str. 25 a,<br>37603 Holzminden-Silberborn,<br>Tel.: (0 55 36) 9 80 10,<br>dienstlich: Zi. 2213,<br>Tel.: (0 52 71) 687 - 124 | Datenverarbeitung                     |
| <b>Kowalzik, Jens</b> , Dipl.-Chem.,<br>dienstlich: Zi. 5312,<br>Tel.: (0 52 71) 687 - 182   | Chemie                                |
| <b>Loy, Dieter</b> , Dipl.-Ing.,<br>privat: Hermann-Hesse-Str. 7,<br>37671 Höxter-Lüchtringen,<br>Tel.: (0 52 71) 12 06,<br>dienstlich: Zi. 3109,<br>Tel.: (0 52 71) 687 - 146           | Hydraulik/<br>Wasserwirtschaft        |
| <b>Steinert, Claudia</b> , Dipl.-Ing.,<br>dienstlich: Zi. 5401 / 5406,<br>Tel.: (0 52 71) 687 - 161, 175   | Abwassertechnik/<br>Wassertechnologie |

LEHRBEAUFTRAGTE

- |   |                         |
|---|-------------------------|
| <b>Bauer, Margarete</b> , Dipl.-Biologin,<br>privat: Bachstraße 30, 53115 Bonn,<br>Tel.: (02 28) 65 78 35 | Grundlagen der Ökologie |
|---|-------------------------|

\* emeritiert oder pensioniert



- |  |  |
|--|--|
| <b>Dincklage, Ralph-Detlef von, Dr.,</b><br>privat: Heinrich-Sohnrey-Str. 17, 37139 Adelebsen,<br>Tel.: (0 55 71) 9 24 33        | Meß- und Regeltechnik                  |
| <b>Eger, Dirk, Dipl.-Ing.,</b><br>privat: Ginsterweg 7, 33818 Leopoldshöhe,<br>Tel.: (0 52 02) 88 43 23, Fax: (0 52 02) 88 43 24 | Arbeitsschutz und<br>Gesundheitsschutz |
| <b>Eilers, Karl, Richter</b>   | Umwelt- und Vertragsrecht              |
| <b>Haemisch, Matthias, Dipl.-Biologe,</b><br>privat: Auf dem Tie 3, 33739 Bielefeld,<br>Tel.: (0 52 06) 42 26                    | Umweltverträglichkeits-<br>prüfungen   |
| <b>Hoemann, Andreas, Dipl.-Geologe,</b><br>privat: Alter Graben 2, 33034 Brakel-Gehrden,<br>Tel. (0 56 48) 3 72                  | Geotechnik für Deponien                |
| <b>Leßmann-Schoch, Ulrike, Dr. ,</b><br>privat: Siemensstr. 41, 50825 Köln   | Bodenkartierung                        |
| <b>Niemeier, Silke, Oberstudienrätin,</b><br>privat: Grüne Mühle 21, 37671 Höxter  | Technisches Englisch                   |
| <b>Prien, Klaus, Dipl.-Ing.,</b><br>privat: Schlankerberg 26, 33181 Wünnenberg,<br>Tel.: (0 29 53) 83 63                         | Wasserversorgungstechnik               |
| <b>Rast, Georg, Dipl.-Ing.,</b><br>privat: Markgraf-Wilhelm-Straße 33  | Projekte im ökologischen<br>Wasserbau  |
| <b>Schiwek, Helga, Dipl.-Kff.,</b><br>privat: Fröbelstraße 3, 33100 Paderborn,<br>Tel.: (0 52 51) 54 23 30                       | Betriebswirtschaft                     |

## Fachbereich 9:

Agrarwirtschaft (Soest)

### PROFESSORINNEN/PROFESSOREN

- |  |   |
|--|---|
| <b>Borgmann, Friedrich-Wilhelm, Prof., Dr. agr.,</b><br>Dipl.-Ldw.,<br>privat: Langenhof, 58730 Fröndenberg,<br>Tel.: (0 23 73) 7 67 85,<br>dienstlich: Tel.: (0 29 21) 3 78 - 2 23    | Botanik,<br>Berufs- und<br>Arbeitspädagogik                                 |
| <b>Breloh, Prof., Dr. agr., Dipl.-Ldw.,</b><br>dienstlich: Tel.: (0 29 21) 3 78 - 2 13   | Tierzüchtung,<br>Biometrie,<br>Grundlagen der EDV                           |
| <b>Freitag, Mechthild, Professorin, Dr. sc. agr., Dipl.-Ing. agr.,</b><br>privat: Moritzgraben 9, 31535 Neustadt,<br>Tel.: (0 50 72) 70 65,<br>dienstlich: Tel.: (0 29 21) 3 78 - 2 20 | Schwerpunkten Anatomie<br>und Physiologie der Haus-<br>tiere, Tierernährung |
| <b>Hensche, Hans-Ulrich, Prof. Dr. agr., Dipl.-Ing. agr.,</b><br>privat: Tel.: (0 29 21) 6 26 08<br>dienstlich: Tel.: (0 29 21) 3 78 - 2 12  | Agrarökonomie   |



- Lütke Entrup, Norbert**, Prof., Dr. agr., Dipl.-Ing.agr.  
 privat: Elvert 49, 59348 Lüdinghausen,  
 Tel.: (0 25 91) 56 78,  
 dienstlich: Tel.: (0 29 21) 3 78 - 2 18
- \*Nowack, Egon Franz**, Prof., Dr. agr., Dipl.-Ldw.,
- \*Oehmichen, Jobst**, Prof., Dr. sc. agr., Dipl.-Ing. agr.,  
 privat: Berliner Straße 25, 59505 Bad Sassendorf,
- Paul, Volker**, Prof., Dr. agr., Dipl.-Ing. agr.,  
 privat: Spindelpfad 37a, 59505 Bad Sassendorf,  
 dienstlich: Tel.: (0 29 21) 3 78 - 2 14
- \*Röper, Werner**, Prof., Dr. agr., Dipl.-Ldw.,  
 privat: Eichendorffstraße 15, 59505 Bad Sassendorf,  
 Tel.: (0 29 21) 5 55 11
- Schäferkordt, Heinz**, Prof., Dr. agr., Dipl.-Ldw.,  
 dienstlich: Tel.: (0 29 21) 3 78 - 2 35
- Schlagbauer, Albert**, Prof., Dr. rer. nat., Dipl.-Biol.,  
 privat: Brückenstraße 6 a, 59494 Soest-Hattrop,  
 Tel.: (0 2921) 6 03 59,  
 dienstlich: Tel.: (0 29 21) 3 78 - 2 43
- Schulte-Sienbeck, Heinrich**, Prof., Dr. agr., Dipl.-Ldw.,  
 privat: Burgunderweg 6, 59519 Möhnesee-Körbecke,  
 Tel.: (0 29 24) 54 83,  
 dienstlich: Tel.: (0 29 21) 3 78 - 2 16/2 41
- Schütter, Reinhard**, Prof., Dr. sc. agr., Dipl.-Ldw.,  
 dienstlich: Tel.: (0 29 21) 3 78 - 2 36
- Volk, Ludwig**, Prof. Dr. agr., Dipl.-Ing. agr.,  
 privat: Am Nordufer 9, 48231 Warendorf,  
 Tel.: (0 25 81) 63 22 11,  
 dienstlich: Tel.: (0 29 21) 3 78 - 2 27
- Wecke, Wolfgang**, Prof., Dr. sc. agr., Dipl.-Ing., agr.,  
 privat: Bachstraße 16, 59457 Werl-Westönnen,  
 Tel.: (0 29 22) 8 53 07,  
 dienstlich: Tel.: (0 29 21) 3 78 - 2 21
- \*Wilmes, Gerhard**, Prof., Dr. agr., Dipl.-Ldw.,
- Pflanzliche Produktion
- Mathematisch-naturwissenschaftliche Grundlagen der Landtechnik, Kulturtechnik
- Agrarkulturchemie, Bodenkunde
- Pflanzliche Produktion
- Landtechnik
- Landwirtschaftliche Betriebslehre, insbesondere Allgemeine landwirtschaftliche Betriebs- und Arbeitswirtschaft
- Naturwissenschaftliche Grundlagen des Landbaus, Entwicklungsphysiologie
- Tierhaltung, Tierfütterung, Tierhygiene
- Landwirtschaftliches Bauwesen
- Landwirtschaftliche Betriebslehre und -planung, insbesondere Finanzierung
- Landtechnik
- Futterbau, Landwirtschaftliches Versuchswesen
- Anatomie und Physiologie der Haustiere, Tierernährung

\* emeritiert oder pensioniert



HONORARPROFESSOREN

**Hoppenbrock, Karl-Heinrich**, Prof., Dr. agr.,  
Dipl.-Ldw., Landw. Direktor,  
privat: Mozartweg 48, 59505 Bad Sassendorf,  
Tel.: (0 29 21) 57 43

Aktuelle Fragen der  
Schweineproduktion

MITARBEITERINNEN/MITARBEITER in Lehre und Forschung mit Hochschulabschluß  
(gemäß § 40 FHG, neue Fassung vom 3. 8. 1993)

**Dagan, Simone**, Dipl.-Ing.,  
dienstlich: Tel.: (0 29 21) 3 78 - 2 82

Agrarwirtschaft

**Dapprich, Peter**, Dr. rer. nat., Wiss. Ang.,  
Tel.: (0 29 21) 3 78 - 2 30

Pflanzliche Produktion

**Erlach, Frank**, Dipl.-Geograph, Wiss. Ang.,  
privat: Kölnstr. 100, 53111 Bonn

Pflanzliche Produktion

**Föller, Iris**, Dipl.-Ing. agr.,  
privat: Vöhdeweg 9, 59494 Soest,  
dienstlich: Tel.: (0 29 21) 3 78 - 2 33

Pflanzliche Produktion

**Gröblichhoff, Franz-Ferdinand**, Dr. agr., Dipl.-Ing. agr.,  
dienstlich: Tel.: (0 29 21) 3 78 - 2 28

Pflanzliche Produktion

**Gutter, Bernd**, Dipl.-Biol.,  
privat: Blanckenagelweg 11, 59494 Soest,  
Tel.: (0 29 21) 1 79 00,  
dienstlich: Tel.: (0 29 21) 3 78 - 2 30

Pflanzliche Produktion

**Henneken, Michael**, Dipl.-Biol.,  
privat: Vöhdeweg 9, 59494 Soest-Ampen,  
dienstlich: Tel.: (0 29 21) 3 78 - 2 31

Pflanzliche Produktion

**Holzmann, Anke**, Dipl.-Biol.,  
dienstlich: Tel.: (0 29 21) 3 78 - 2 32

Pflanzliche Produktion

**Onnen**, Dipl.-Ing. agr.,  
dienstlich: Tel.: (0 29 21) 3 78 - 2 17

Pflanzliche Produktion

**Reinholz, Johannes**, Dipl.-Chem.,  
privat: Homegge 3, 59505 Bad Sassendorf-Lohne,  
Tel.: (0 29 21) 5 12 39,  
dienstlich: Tel.: (0 29 21) 3 78 - 2 32

Pflanzliche Produktion

**Schlagheck, Alexandra**, Dipl.-Ing., agr.,  
privat: Homegge 3, 59505 Bad Sassendorf-Lohne,  
dienstlich: Tel.: (0 29 21) 3 78 - 2 30

Pflanzliche Produktion

LEHRBEAUFTRAGTE

**Andersson, Robby**, Prof. Dr.,  
privat: Am Krümpel 31, 49090 Osnabrück,  
Tel.: (0 54 01) 4 33 44

Ökologischer Landbau

**Eisele, Jons**, Dr. agr., wiss. Mitarbeiter,  
privat: Sandkaule 54, 53757 St. Augustin

Ökologischer Landbau



**Schümmer, Hubert**, Oberforstrat,  
Dipl.-Forstwirt,  
privat: Heroldstr. 38, 59602 Rüthen

Forstwirtschaft

**Weiß, Dorothea**, Dipl.-Ing., agr.,  
privat: Dorfstr. 17, 53125 Bonn

Kommunikation und Beratung

**Zerhusen-Blecher, Petra**, Dipl.-Ing. agr.,  
privat: Bache 55, 59581 Warstein,  
Tel.: (0 29 21) 5 86 36,  
dienstlich: Tel.: (0 29 21) 3 78 - 2 25

Landwirtschaft und Ökologie

## Fachbereich 10:

Maschinentechnik

### PROFESSORINNEN/PROFESSOREN HOCHSCHULDOZENTINNEN/HOCHSCHULDOZENTEN

\***Altmiks, Konrad**, Universitätsprofessor, Dipl.-Ing.,  
privat: Schöne Aussicht, 33184 Altenbeken,  
Tel.: (0 52 55) 4 75

Werkstofftechnik,  
Umformtechnik

\***Dohmann, Fritz**, Universitätsprofessor, Dr.-Ing.,  
privat: Arminiusstraße 29, 33100 Paderborn,  
Tel.: (0 52 51) 5 96 44,  
dienstlich: IW 1.201,  
Tel.: (0 52 51) 60 - 27 91

Spanlose  
Fertigung

**Gausemeier, Jürgen**, Universitätsprofessor, Dr.-Ing.,  
privat: Rixelstraße, 33129 Delbrück-Hagen,  
Tel.: (0 52 50) 5 42 84,  
dienstlich: F 0.312,  
Tel.: (0 52 51) 60 - 62 66

Rechnerintegrierte  
Produktion

**Gorenflo, Dieter**, Universitätsprofessor, Dr.-Ing.,  
privat: Tel.: (0 52 53) 14 77,  
dienstlich: N 4.143,  
Tel.: (0 52 51) 60 - 23 93 (23 92)

Thermodynamik und  
Wärmeübertragung

**Hahn**, Universitätsprofessor, Dr.-Ing.,  
dienstlich: P 1411.1,  
Tel.: (0 52 51) 60 - 30 30 / 30 31 (30 32)

Werkstoff- und Füge-technik

**Herrmann, Klaus**, Universitätsprofessor, Dr. rer. nat.,  
privat: Scherfeder Straße 68, 33100 Paderborn,  
Tel.: (0 52 51) 6 16 78,  
dienstlich: P 1211.1,  
Tel.: (0 52 51) 60 - 22 83 (22 84)

Technische Mechanik

\* emeritiert oder pensioniert



- \*Horn, Manfred**, Universitätsprofessor, Dipl.-Ing.,  
 privat: Dörener Weg 78, 33100 Paderborn,  
 Tel.: (0 52 51) 5 68 93,  
 dienstlich: N 5.335,  
 Tel.: (0 52 51) 60 - 24 06 (24 10) Thermodynamik,  
 Energietechnik
- \*In, Schun-Lai, Rolf-Günter**, Universitätsprofessor,  
 Dipl.-Ing.,  
 privat: Erwin-Rommel-Str. 44, 33102 Paderborn,  
 Tel.: (0 52 51) 40 87 80 Werkzeugmaschinen  
 einschließlich  
 Meßtechnik
- Jorden, Walter**, Universitätsprofessor, Dr.-Ing.,  
 privat: Horner Hellweg 88,  
 33100 Paderborn-Neuenbeken,  
 Tel.: (0 52 52) 62 51,  
 dienstlich: P 1317,  
 Tel.: (0 52 51) 60 - 22 56 (22 57) Konstruktionslehre
- \*Kaeder, Friedrich**, Universitätsprofessor, Dipl.-Ing.,  
 privat: Berliner Ring 11, 33100 Paderborn, Werkzeugmaschinen  
 und Fertigungstechnik
- Koch, Rainer**, Universitätsprofessor, Dr.-Ing.,  
 privat: Im Hundeswinkel 28, 44287 Dortmund,  
 Tel.: (02 31) 45 93 33,  
 dienstlich: P 1318,  
 Tel.: (0 52 51) 60 - 22 58 (22 57) Rechnerunterstütztes  
 Konstruieren und Planen
- \*Kottler, Adalbert**, Universitätsprofessor, Dipl.-Ing.,  
 privat: Am Laugrund 14, 33098 Paderborn,  
 Tel.: (0 52 51) 6 17 29 Kolbenmaschinen,  
 Fördertechnik
- Limper, Andreas**, Universitätsprofessor, Dr.-Ing.,  
 dienstlich: P 1511.4,  
 Tel.: (0 52 51) 60 - 30 52 Kunststoffverarbeitung
- Lückel, Joachim**, Universitätsprofessor, Dr.-Ing.,  
 privat: Scherfeder Straße 66, 33100 Paderborn,  
 Tel.: (0 52 51) 6 18 64,  
 dienstlich: N 5.143,  
 Tel.: (0 52 51) 60 - 24 22 (31 66) Automatisierungs-  
 technik
- \*Lüttmann, Wilfried**, Universitätsprofessor, Dipl.-Ing. Strömungsmaschinen,  
 Kraft- und  
 Arbeitsmaschinen
- Meierfrankenfeld, Bernhard**, Universitätsprofessor,  
 Dipl.-Ing.,  
 privat: Am Sonneneck 2, 33178 Borcheln,  
 Tel.: (0 52 51) 3 93 15,  
 dienstlich: P 1323,  
 Tel.: (0 52 51) 60 - 22 31 (22 55) Technische Mechanik,  
 Maschinendynamik
- \*Möllenkamp, Friedrich**, Universitätsprofessor, Dipl.-Ing., Technische Strömungslehre  
 und Strömungsmaschinen,  
 Wärmeübertragung  
 privat: Auf der Schanze 33, 33178 Borcheln-Etteln,  
 Tel.: (0 52 92) 6 82,  
 dienstlich: P 1323,  
 Tel.: (0 52 51) 60 - 22 31 (22 55)

\* emeritiert oder pensioniert



- Pahl, Manfred**, Universitätsprofessor, Dr.-Ing.,  
privat: Wewelsburger Weg 8, 33100 Paderborn,  
Tel.: (0 52 51) 6 39 22,  
dienstlich: N 5.338,  
Tel.: (0 52 51) 60 - 24 07 (24 10)
- Mechanische  
Verfahrenstechnik
- Potente, Helmut**, Universitätsprofessor, Dr.-Ing.,  
privat: Scherfeder Straße 58, 33100 Paderborn,  
Tel.: (0 52 51) 6 29 70,  
dienstlich: P 1511.1,  
Tel.: (0 52 51) 60 - 23 00 (24 51)
- Technologie  
der Kunststoffe
- \*Rennhack, Rolf**, Universitätsprofessor, Dr.-Ing.,  
privat: Lange Trift 53, 33100 Paderborn-Dahl,  
Tel.: (0 52 93) 6 78,  
dienstlich: N 5.344,  
Tel.: (0 52 51) 60 - 24 09 (24 10)
- Verfahrenstechnik
- Richard, Hans Albert**, Universitätsprofessor, Dr.-Ing.,  
privat: Bergheimer Weg 24, 33100 Paderborn,  
Tel: (0 52 51) 6 59 52,  
dienstlich: P 1208.2,  
Tel.: (0 52 51) 60 - 22 03 (22 00)
- Technische Mechanik
- \*Sieben, Elmar**, Universitätsprofessor, Dipl.-Ing.,  
privat: Berliner Ring 31, 33100 Paderborn,  
Tel.: (0 52 51) 5 53 24,  
dienstlich: IW 1.201,  
Tel.: (0 52 51) 60 - 27 91/27 90 (22 55)
- Ölhydraulik, Pneumatik,  
Konstruktionslehre
- \*Staab, Werner**, Universitätsprofessor,  
Dr. rer. nat., Dipl.-Chem.,
- Chemie und Technologie  
der Kunststoffe,  
Farbenlehre
- \*Vogel, Wolfgang**, Universitätsprofessor, Dr.-Ing.,
- Hydraulische  
Strömungsmaschinen,  
Konstruktionslehre
- Vollertsen, Frank**, Universitätsprofessor, Dr.-Ing.,  
privat: Von-Stauffenberg-Str. 13, 33102 Paderborn,  
dienstlich: N 4.338,  
Tel.: (0 52 51) 60 - 23 71 (23 72)
- Spanlose Fertigung
- Wallaschek, Jörg**, Universitätsprofessor, Dr.-Ing.,  
dienstlich: F 0.325,  
Tel.: (0 52 51) 60 - 62 76
- Mechatronik und Dynamik
- \*Weitland, Joachim**, Universitätsprofessor,  
Dr. rer. nat., Dipl.-Forstwirt, Dipl.-Holzwirt,  
privat: Am Langen Hahn 48, 33100 Paderborn-Dahl,  
Tel.: (0 52 93) 4 54
- Holztechnologie,  
Holzverarbeitung
- \*Wild, Helmut**, Universitätsprofessor, Dipl.-Ing.,  
privat: Berliner Ring 59, 33100 Paderborn,  
Tel.: (0 52 51) 5 64 52
- Technische Mechanik,  
Stahlbau
- \*Willmes, Josef**, Universitätsprofessor, Dipl.-Ing.,  
privat: Tel.: (0 52 51) 6 28 56,
- Kunststofftechnik  
und -verarbeitung

\* emeritiert oder pensioniert



**Zelder, Udo**, Universitätsprofessor, Dipl.-Ing.,  
privat: Sonnenberg 6, 33100 Paderborn-Dahl,  
Tel.: (0 52 93) 2 57,  
dienstlich: P 1326,  
Tel.: (0 52 51) 60 - 22 28 (22 55)

Konstruktionslehre,  
Technische Mechanik

HONORARPROFESSOREN

**Puschner, Peter**, Prof., Dr.-Ing.,  
privat: Gut Fuchstal, Dreiländerweg 127,  
52074 Aachen,  
Tel.: (02 41) 87 39 38

Werkstoff- und Fügetechnik

PRIVATDOZENTINNEN/PRIVATDOZENTEN

**Busse, Matthias**, Dr.-Ing.,  
privat: Schwalenbergstr. 20, 31515 Wunstorf,  
Tel.: (0 50 31) 1 54 93

Werkstoff- und Fügetechnik

**Numrich, Reiner**, PD, Dr.-Ing.,  
dienstlich: N 5.335,  
Tel.: (0 52 51) 60 - 24 06 (24 10)

Verfahrenstechnik

**Pawliska, Peter**, PD, Dr.-Ing., Wiss. Ang.,  
privat: Bekscher Berg 17, 33100 Paderborn-Neuenbeken,  
Tel.: (0 52 52) 14 20

Technische Mechanik

**Schlattmann, Josef**, PD, Prof. h. c., Dr.-Ing.,  
Akad. Oberrat,  
privat: 1. von-Haxthausen-Weg 4, 33104 Paderborn,  
Tel.: (0 52 52) 38 23,  
2. Resselstr. 26, 48431 Rheine,  
Tel.: (0 59 71) 1 43 06,  
dienstlich: P 1320,  
Tel.: (0 52 51) 60 - 22 59 (22 57)

Konstruktionslehre

WISSENSCHAFTLICHE MITARBEITERINNEN/MITARBEITER

**Ahrens, Uwe**, Dipl.-Ing., Wiss. Ang.,  
dienstlich: P 14.16.3,  
Tel.: (0 52 51) 60 - 38 56

Werkstoffwissenschaften

**Bangel, Martin**, Dipl.-Ing., Wiss. Ang.,  
dienstlich: P 1203,  
Tel.: (0 52 51) 60 - 22 76

Werkstoff- und Fügetechnik

**Bastian, Martin**, Dipl.-Ing., Wiss. Ang.,  
privat: Tel.: (0 52 51) 39 97 49,  
dienstlich: P 4401.2,  
Tel.: (0 52 51) 60 - 38 37

Technologie der Kunststoffe



- Becker, Dietmar**, Dipl.-Ing., Wiss. Ang.,  
privat: Hubertusstr. 7, 33014 Bad Driburg,  
Tel.: (0 52 53) 38 52,  
dienstlich: IW 0.706,  
Tel.: (0 52 51) 60 - 34 09  
Mechanische  
Verfahrenstechnik
- Becker, Frauke**, Dipl.-Ing., Wiss. Ang.,  
privat: Kilianplatz 3, 33098 Paderborn,  
Tel.: (0 52 51) 74 06 89,  
dienstlich: P 1322.1,  
Tel.: (0 52 51) 60 - 22 34  
Technologie der  
Kunststoffe
- Becker, Michael**, Dipl.-Ing., Wiss. Ang.,  
dienstlich: N 5.134,  
Tel.: (0 52 51) 60 - 24 19 (31 66)  
Automatisierungstechnik
- Beier, Thomas**, Dipl.-Ing., Wiss. Ang.,  
privat: Römerstr. 8, 33758 Schloß-Holte-Stukenbrock,  
Tel.: (0 52 07) 71 21,  
dienstlich: P 5202.2,  
Tel.: (0 52 51) 60 - 38 33  
Technische Mechanik
- Besserdich, Gerhard**, Dr.-Ing., Wiss. Ang.,  
privat: Rochusweg 56e, 33102 Paderborn,  
Tel.: (0 52 51) 3 42 73,  
dienstlich: P 1416.4,  
Tel.: (0 52 51) 60 - 38 55  
Werkstoffwissenschaften
- Biber, Holger**, Dipl.-Math., Wiss. Ang.,  
dienstlich: N 5.119,  
Tel.: (0 52 51) 60 - 37 79 (31 66)  
Automatisierungstechnik
- \*\*\*Bo, Jianquan**, Dipl.-Ing.,  
privat: Lange Trift 39, 33100 Paderborn,  
Tel.: (0 52 93) 15 04,  
dienstlich: P 12.16.1,  
Tel.: (0 52 51) 60 - 22 90  
Rechnergestütztes  
Konstruieren und Planen
- Börnchen, Thomas**, Dipl.-Ing., Wiss. Ang.,  
privat: Westernmauer 46, 33098 Paderborn,  
Tel.: (0 52 51) 2 68 87,  
dienstlich: F 0.332,  
Tel.: (0 52 51) 60 - 62 81  
Mechatronik und  
Dynamik
- Bohuszewicz, Oskar von**, Dipl.-Ing., Wiss. Ang.,  
privat: Tel.: (0 29 51) 74 08 47,  
dienstlich: F 0.207,  
Tel.: (0 52 51) 60 - 62 32  
Rechnerintegrierte  
Produktion
- Brandt, Christoph**, Dipl.-Wirt. Ing., Wiss. Ang.,  
dienstlich: F 0.207,  
Tel.: (0 52 51) 60 - 62 33  
Rechnerintegrierte  
Produktion
- Breede, Ralf**, Dipl.-Ing., Wiss. Ang.,  
privat: Tel.: (0 52 51) 6 59 72,  
dienstlich: N 4.332,  
Tel.: (0 52 51) 60 - 23 69  
Spanlose Fertigung

---

\*\*\* kein Landesbediensteter



## Personalverzeichnis FB 10

- Brenke, Monika**, Dipl.-Ing., Wiss. Ang.,  
privat: Engersstr. 6, 33154 Salzkotten,  
Tel.: (0 52 58) 94 05 15,  
dienstlich: E 4.124,  
Tel.: (0 52 51) 60 - 33 58  
Automatisierungstechnik
- Bruhns, Arnd**, Dipl.-Ing., Wiss. Ang.,  
privat: Bismarckstr. 6, 33330 Gütersloh,  
Tel.: (0 52 41) 2 01 34,  
dienstlich: IW 1.702,  
Tel.: (0 52 51) 60 - 36 07  
Mechanische  
Verfahrenstechnik
- Buchholz, Friedrich-Gerhard**, Dr.-Ing.,  
Akademischer Direktor,  
privat: Lagesche Str. 76b, 32657 Lemgo,  
Tel.: (0 52 61) 21 91 87,  
dienstlich: P 1219,  
Tel.: (0 52 51) 60 - 22 93 (22 00)  
Technische Mechanik
- Burgard, Frank**, Dipl.-Ing., Wiss. Ang.,  
dienstlich: P 44.03,  
Tel.: (0 52 51) 60 - 22 98  
Konstruktionslehre
- Czubayko, Roland**, Dipl.-Wirt. Ing.,  
dienstlich: F 0.201,  
Tel.: (0 52 51) 60 - 62 30  
Rechnerintegrierte  
Produktion
- Danger, Elisabeth**, Dipl.-Ing., Wiss. Ang.,  
privat: Vossberg 42, 33100 Paderborn,  
Tel.: (0 52 93) 14 36,  
dienstlich: N 4.137,  
Tel.: (0 52 51) 60 - 23 91  
Thermodynamik und  
Wärmeübertragung
- Denzer, Vera**, Dipl.-Ing., Wiss. Ang.,  
dienstlich: P 1416.2,  
Tel.: (0 52 51) 60 - 30 19  
Konstruktionslehre
- Deppe, Markus**, Dipl.-Ing., Wiss. Ang.,  
dienstlich: E 4.124,  
Tel.: (0 52 51) 60 - 33 58 (31 66)  
Automatisierungstechnik
- Dierkes, Ulrich**, Dipl.-Ing., Wiss. Ang.,  
privat: Graffeler Berg 30, 33142 Büren,  
dienstlich: IW 0.102,  
Tel.: (0 52 51) 60 - 37 89 (31 66)  
Automatisierungstechnik
- Dölle, Norbert**, Dipl.-Ing., Wiss. Ang.,  
privat: Widukindstr. 47, 33098 Paderborn,  
dienstlich: P 1202,  
Tel.: (0 52 51) 60 - 22 75  
Werkstoff- und Füge-technik
- Dürkopp, Klaus**, Dipl.-Ing. Wiss. Ass.,  
privat: Detmolder Weg 36, 33129 Delbrück-Lippling,  
Tel.: (0 52 50) 93 06 33,  
dienstlich: P 1321,  
Tel.: (0 52 51) 60 - 22 60 (22 57)  
Konstruktionslehre
- Duschik, Kristina**, Dipl.-Ing., Wiss. Ang.,  
privat: Klingenderstr. 18, 33100 Paderborn,  
dienstlich: P 1416.3,  
Tel.: (0 52 51) 60 - 38 56  
Werkstoffwissen-  
schaften



- Ebbesmeyer, Peter**, Dipl.-Ing., Wiss. Ang.,  
 privat: Paul-Michels-Weg 10, 33100 Paderborn,  
 Tel.: (0 52 51) 6 53 39,  
 dienstlich: F 0.210,  
 Tel.: (0 52 51) 60 - 62 34  
 Rechnerintegrierte  
 Produktion
- Eis, Martin**, Dipl.-Ing., Wiss. Ang.,  
 privat: Rosmarinweg 2, 33129 Delbrück,  
 Tel.: (0 52 50) 5 41 22,  
 dienstlich: P 1411.4,  
 Tel.: (0 52 51) 60 - 30 45  
 Werkstoff- und Fügetechnik
- Fahrig, H.-Michael**, Dr.-Ing., Oberingenieur,  
 privat: Himmighauser Weg 40, 33100 Paderborn,  
 Tel.: (0 52 51) 6 47 83,  
 dienstlich: P 1411.4,  
 Tel.: (0 52 51) 60 - 30 33 (30 31)  
 Werkstoff- und Fügetechnik
- Ferber**, Dr.-Ing., Akad. Oberrat,  
 dienstlich: P 1209.3,  
 Tel.: (0 52 51) 60 - 22 81 (22 84)  
 Technische Mechanik
- Fink, Alexander**, Dipl.-Wirt.-Ing., Wiss. Ang.,  
 dienstlich: F 0.301,  
 Tel.: (0 52 51) 60 - 62 61  
 Rechnerintegrierte  
 Produktion
- Flath, Martin**, Dipl.-Ing., Wiss. Ang.,  
 dienstlich: F 0.309,  
 Tel.: (0 52 51) 60 - 62 65  
 Rechnerintegrierte  
 Produktion
- Flügge, Wilko**, Dipl.-Ing., Wiss. Ang.,  
 privat: Hatzfelder Str. 101 a, 33104 Paderborn,  
 Tel.: (0 52 54) 94 03 34,  
 dienstlich: Schulze-Delitzsch-Str. 28, 33100 Paderborn,  
 Tel.: (0 52 51) 16 79 63  
 Werkstoff- und Fügetechnik
- Förste, Stefan**, Dipl.-Ing., Wiss. Ang.,  
 dienstlich: F 0.306,  
 Tel.: (0 52 51) 60 - 62 62  
 Rechnerintegrierte  
 Produktion
- Fulland, Markus**, Dipl.-Math., Wiss. Ang.,  
 privat: Ulmenweg 7, 33758 Schloß Holte-Stukenbrock,  
 Tel.: (0 52 07) 81 11,  
 dienstlich: P 52.02.1,  
 Tel.: (0 52 51) 60 - 38 32  
 Technische Mechanik
- Funke, Herbert**, Dipl.-Ing., Wiss. Ang.,  
 privat: Buddestr. 9, 33378 Rheda-Wiedenbrück,  
 Tel.: (0 52 42) 57 77 84,  
 dienstlich: P 1321,  
 Tel.: (0 52 51) 60 - 22 60  
 Konstruktionslehre
- Goldschmidt, Stefan**, Dipl.-Ing., Wiss. Ang.,  
 privat: Balduinstr. 1, 33102 Paderborn,  
 Tel.: (0 52 51) 28 15 28,  
 dienstlich: F 0.319,  
 Tel.: (0 52 51) 60 - 62 69  
 Mechatronik und  
 Dynamik
- Grafe**, Dipl.-Ing., Akad. Rat z. A.,  
 dienstlich: F 0.210,  
 Tel.: (0 52 51) 60 - 62 34  
 Rechnerintegrierte  
 Produktion



## Personalverzeichnis FB 10

- Grasmann, Mathias**, Dipl.-Inf., Wiss. Ang.,  
dienstlich: F 0.309,  
Tel.: (0 52 51) 60 - 62 65  
Rechnerintegrierte  
Produktion
- Gremer, Frank**, Dipl.-Ing., Wiss. Ang.,  
privat: Franz-Hitze-Str. 4, 33102 Paderborn,  
Tel.: (0 52 51) 30 02 87,  
dienstlich: N 4.134,  
Tel.: (0 52 51) 60 - 23 90 (27 87)  
Thermodynamik und  
Wärmeübertragung
- Habermann, Ralf**, Dipl.-Ing., Wiss. Ang.,  
dienstlich: IW 0.702,  
Tel.: (0 52 51) 60 - 34 07  
Mechanische  
Verfahrenstechnik
- Hahn, Martin**, Dipl.-Ing., Wiss. Ang.,  
privat: Sternstr. 35, 33106 Paderborn-Wewer,  
Tel.: (0 52 51) 9 27 12,  
dienstlich: N 5.125,  
Tel.: (0 52 51) 60 - 24 16  
Automatisierungs-  
technik
- Hampel, Jan**, Dipl.-Ing., Wiss. Ang.,  
privat: Am Randor 18, 33184 Altenbeken,  
Tel.: (0 52 55) 70 24,  
dienstlich: P 13.24,  
Tel.: (0 52 51) 60 - 22 30  
Konstruktionslehre
- Hampel, Thorsten**, Dipl.-Ing., Wiss. Ang.,  
dienstlich: P 12.11.4,  
Tel.: (0 52 51) 60 - 22 86  
Technische Mechanik
- Hannemann, Axel**, Dipl.-Ing., Wiss. Ang.,  
privat: Wätjensberg 5, 28832 Achim,  
Tel.: (0 42 02) 7 05 74,  
dienstlich: IW 0.706,  
Tel.: (0 52 51) 60 - 34 09  
Mechanische  
Verfahrenstechnik
- Hartl, Christoph**, Dr.-Ing., Akad. Rat,  
privat: Waldeyer Weg 16, 33100 Paderborn,  
Tel.: (0 52 51) 6 44 40,  
dienstlich: N 4.344,  
Tel.: (0 52 51) 60 - 23 73  
Spanlose Fertigung
- Hedderich, Dirk**, Dipl.-Ing., Wiss. Ang.,  
privat: Auf der Lieth 104, 33100 Paderborn,  
Tel.: (0 52 51) 6 78 19,  
dienstlich: P 44.01.5,  
Tel.: (0 52 51) 60 - 22 61  
Rechnerunterstütztes  
Konstruieren und Planen
- Heeren, Rainer**, Dipl.-Ing., Wiss. Ang.,  
dienstlich: P 1412.4,  
Tel.: (0 52 51) 60 - 30 37  
Werkstoff- und Füge-technik
- Heim, Hans-Peter**, Dipl.-Wirt. Ing., Wiss. Ang.,  
privat: Elchweg 11, 33415 Verl,  
Tel.: (0 52 46) 8 24 10,  
dienstlich: P 1511.5,  
Tel.: (0 52 51) 60 - 30 57  
Technologie der  
Kunststoffe
- Hemsel, Tobias**, Dipl.-Ing., Wiss. Ang.,  
dienstlich: F 0.319,  
Tel.: (0 52 51) 60 - 62 69  
Mechatronik und  
Dynamik



- Herres, Gerhard**, Dr. rer. nat., Dipl.-Phys.,  
Akad. Oberrat,  
privat: Sebastianstr. 22, 33178 Borchen-Dörenhagen,  
Tel.: (0 52 93) 14 49,  
dienstlich: N 4.147,  
Tel.: (0 52 51) 60 - 23 94 (23 92)
- Homburg, Carsten**, Dipl.-Inf., Wiss. Ang.,  
privat: Eidinghausener Str. 186b,  
32549 Bad Oeynhausen,  
Tel.: (0 57 31) 5 18 92,  
dienstlich: N 5.128,  
Tel.: (0 52 51) 60 - 24 17 (31 66)
- Huchtemeier, Thomas**, Dipl.-Ing., Wiss. Ang.,  
privat: Theodorstr. 27, 33102 Paderborn,  
Tel.: (0 52 51) 2 64 88,  
dienstlich: P 4202,  
Tel.: (0 52 51) 60 - 22 71
- Hudak, Michaela**, Dipl.-Ing., Wiss. Ang.,  
dienstlich: P 1416.3,  
Tel.: (0 52 51) 60 - 38 56
- Hübner, Peter**, Dipl.-Ing., Wiss. Ang.,  
privat: Ansgarstr. 27 a, 33098 Paderborn,  
Tel.: (0 52 51) 7 53 39,  
dienstlich: N 4.134,  
Tel.: (0 52 51) 60 - 23 90 (27 87)
- Jäker, Karl-Peter**, Dr.-Ing., Akad. Rat.,  
dienstlich: N 5.134,  
Tel.: (0 52 51) 60 - 24 19 (31 66)
- Jendrny, Jörg**, Dipl.-Ing., Wiss. Ang.,  
privat: Killianstr. 126, 33098 Paderborn,  
Tel.: (0 52 51) 7 61 57,  
dienstlich: P 1202,  
Tel.: (0 52 51) 60 - 22 75
- Jungemann, Jutta**, Dipl.-Ing., Akad. Rätin z. A.,  
privat: Holtacher Weg 41, 59558 Lippstadt-Esbeck,  
dienstlich: P 4401.3,  
Tel.: (0 52 51) 60 - 38 38
- Karger, Odo**, Dipl.-Ing., Wiss. Ang.,  
privat: Steinweg 49, 59590 Geseke,  
dienstlich: P 13.22.1,  
Tel.: (0 52 51) 60 - 22 34
- Kaufmann, Bert**, Dipl.-Ing., Wiss. Ang.,  
privat: Leonardstr. 3, 33098 Paderborn,  
Tel.: (0 52 51) 74 02 50,  
dienstlich: P 4401.5,  
Tel.: (0 52 51) 60 - 22 61
- Kaupmann, Paul**, Dipl.-Ing., Wiss. Ang.,  
privat: Am Scheinebach 28, 59557 Lippstadt,  
Tel.: (0 29 41) 7 23 43,  
dienstlich: N 4.131,  
Tel.: (0 52 51) 60 - 23 89 (27 87)
- Thermodynamik und  
Wärmeübertragung
- Automatisierungstechnik
- Technologie der  
Kunststoffe
- Werkstoffwissenschaften
- Thermodynamik und  
Wärmeübertragung
- Automatisierungs-  
technik
- Werkstoff- und Fügetechnik
- Technologie der  
Kunststoffe
- Technologie der  
Kunststoffe
- Rechnerunterstütztes  
Konstruieren und Planen
- Thermodynamik und  
Wärmeübertragung



- Kespohl, Hans-Dieter**, Dipl.-Wirt. Ing., Wiss. Ang.,  
 privat: Warburger Str. 13, 33098 Paderborn,  
 dienstlich: F 0.214,  
 Tel.: (0 52 51) 60 - 62 37
- Klein, Andreas**, Dipl.-Ing., Wiss. Ang.,  
 privat: Marienmünsterweg 6, 33098 Paderborn,  
 Tel.: (0 52 51) 6 57 54,  
 dienstlich: Schulze-Delitzsch-Str. 28, 33100 Paderborn,  
 Tel.: (0 52 51) 16 79 63
- Klemens, Uwe**, Dr.-Ing., Akad. Rat,  
 privat: Kurze Str. 1, 33129 Delbrück,  
 dienstlich: P 1412.4,  
 Tel.: (0 52 51) 60 - 30 37 (30 31)
- Köster, Ralf**, Dipl.-Ing., Wiss. Ang.,  
 privat: Adolfstr. 3, 33189 Schlangen,  
 Tel.: (0 52 52) 72 04,  
 dienstlich: N 4.134,  
 Tel. (0 52 51) 60 - 23 90 (27 87)
- Koyro, Martin**, Dipl.-Ing., Wiss. Ang.,  
 privat: Tel.: (0 52 51) 67 06 87,  
 dienstlich: P 14.12.2,  
 Tel.: (0 52 51) 60 - 30 35
- Kracht, Björn**, Dipl.-Ing., Wiss. Ang.,  
 privat: Eisteich 14, 33100 Paderborn,  
 Tel.: (0 52 51) 40 91 74,  
 dienstlich: IW 0.710,  
 Tel.: (0 52 51) 60 - 34 10
- Kretschmer, Karsten**, Dipl.-Ing., Wiss. Ang.,  
 privat: Pohlweg 68, 33098 Paderborn,  
 Tel.: (0 52 51) 6 51 63,  
 dienstlich: P 44.01.2,  
 Tel.: (0 52 51) 60 - 38 37
- Krome, Jürgen**, Dipl.-Ing., Wiss. Ang.,  
 dienstlich: F 0.322,  
 Tel.: (0 52 51) 60 - 62 75
- Krumm, Holger**, Dipl.-Inf., Wiss. Ang.,  
 dienstlich: F 0.207,  
 Tel.: (0 52 51) 60 - 62 32
- Kuhlbusch, Walter**, Dipl.-Ing., Wiss. Ang.,  
 privat: Friedrich-Ebert-Straße 4, 33102 Paderborn,  
 Tel.: (0 52 51) 3 69 77,  
 dienstlich: IW 0.307,  
 Tel.: (0 52 51) 60 - 27 94 (31 66)
- Kuhle, Jens-Peter**, Dipl.-Wirt. Ing., Wiss. Ang.,  
 privat: Alfener Weg 24, 33100 Paderborn,  
 dienstlich: F 0.301,  
 Tel.: (0 52 51) 60 - 62 60
- Kurzok, Jan R.**, Dipl.-Ing., Wiss. Ang.,  
 privat: Rosekamp 23, 33106 Paderborn,  
 Tel.: (0 52 51) 9 31 90,  
 dienstlich: P 1201,  
 Tel.: (0 52 51) 60 - 22 74
- Rechnerintegrierte  
Produktion
- Werkstoff- und Füge-technik
- Werkstoff- und Füge-technik
- Thermodynamik und  
Wärmeübertragung
- Werkstoff- und Füge-technik
- Mechanische  
Verfahrenstechnik
- Technologie der  
Kunststoffe
- Mechatronik und  
Dynamik
- Rechnerintegrierte  
Produktion
- Automatisierungstechnik
- Rechnerintegrierte  
Produktion
- Werkstoff- und Füge-technik



- Lappe, Wilhelm Josef**, Dr.-Ing., Wiss. Ang.,  
privat.: Buschfeld 1, 33178 Dörenhagen,  
dienstlich: Schulze-Delitzsch-Str. 28, 33100 Paderborn,  
Tel.: (0 52 51) 16 79 63  
Werkstoff- und Füge­technik
- Lemke, Jörg**, Dipl.-Ing., Wiss. Ang.,  
privat: Lange Str. 13, 33397 Rietberg,  
Tel.: (0 52 44) 90 14 11,  
dienstlich: F 0.306,  
Tel.: (0 52 51) 60 - 62 63  
Rechnerintegrierte  
Produktion
- Lewandowski, Andreas**, Dipl.-Ing., Wiss. Ang.,  
dienstlich: F 0.301,  
Tel.: (0 52 51) 60 - 62 60  
Rechnerintegrierte  
Produktion
- Linnenbrock, Klaus**, Dipl.-Ing., Wiss. Ang.,  
dienstlich: P 1213,  
Tel.: (0 52 51) 60 - 22 82 (22 88)  
Technische Mechanik
- Littmann, Walter**, Dipl.-Ing., Wiss. Ang.,  
privat: Holtheimer Weg 6, 33100 Paderborn,  
Tel.: (0 52 51) 68 08 25,  
dienstlich: F 0.319,  
Tel.: (0 52 51) 60 - 62 69  
Mechatronik und  
Dynamik
- Liu, Xiaobo** (Frau), Dipl.-Ing., Wiss. Ang.,  
privat: Am Stadelhof 4, 33098 Paderborn,  
Tel.: (0 52 51) 2 73 45,  
dienstlich: N 5.119,  
Tel.: (0 52 51) 60 - 37 79  
Automatisierungstechnik
- Luke, Andrea**, Dr., Wiss. Ass.,  
privat: Kardinal-Jaeger-Str. 1, 33098 Paderborn,  
Tel.: (0 52 51) 74 04 50,  
dienstlich: N 4.137,  
Tel.: (0 52 51) 60 - 23 91 (30 60)  
Thermodynamik und  
Wärmeübertragung
- Meier-Noe, Ulrich**, Dipl.-Ing., Wiss. Ang.,  
privat: Lagesche Straße 34, 33102 Paderborn,  
Tel.: (0 52 51) 40 83 69,  
dienstlich: E 0.207,  
Tel.: (0 52 51) 60 - 35 52  
Automatisierungstechnik
- Meißner, Karsten**, Dipl.-Ing., Wiss. Ang.,  
privat: Tel.: (0 29 92) 12 19,  
dienstlich: F 0.332,  
Tel.: (0 52 51) 60 - 62 81  
Mechatronik und  
Dynamik
- Meschut, Gerson**, Dipl.-Ing., Wiss. Ang.,  
dienstlich: P 14.12.2,  
Tel.: (0 52 51) 60 - 30 35  
Werkstoff- und Füge­technik
- Möller, Kirsten**, Dipl.-Ing., Wiss. Ang.,  
privat: Auf der Hude 57, 33175 Bad Lippspringe,  
dienstlich: N 4.131,  
Tel.: (0 52 51) 60 - 23 89 (27 87)  
Thermodynamik und  
Wärmeübertragung
- Mönning, Christian**, Dipl.-Ing., Wiss. Ang.,  
dienstlich: N 5.341,  
Tel.: (0 52 51) 60 - 24 08  
Verfahrenstechnik



- Molt, Thorsten**, Dipl.-Inf., Wiss. Ang.,  
 privat: Stuttgarter Str. 21 a, 33659 Bielefeld,  
 Tel.: (05 21) 49 19 44,  
 dienstlich: F 0.201,  
 Tel.: (0 52 51) 60 - 62 30  
 Rechnerintegrierte  
 Produktion
- Moritz, Wolfgang**, Dr.-Ing., Akad. Direktor,  
 privat: Scherfeder Straße 72, 33100 Paderborn,  
 Tel.: (0 52 51) 6 51 34,  
 dienstlich: N 5.131,  
 Tel.: (0 52 51) 60 - 24 18 (31 66)  
 Automatisierungstechnik
- Naumann, Rolf**, Dipl.-Ing., Wiss. Ang.,  
 privat: Nordkampweg 51, 33659 Bielefeld,  
 Tel.: (05 21) 4 94 31 28,  
 dienstlich: N 5.137,  
 Tel.: (0 52 51) 60 - 24 20 (31 66)  
 Automatisierungstechnik
- Neuendorf, Norbert**, Dipl.-Ing., Wiss. Ang.,  
 privat: Kircherweg 9, 33098 Paderborn,  
 dienstlich: IW 0.102,  
 Tel.: (0 52 51) 60 - 37 89 (31 66)  
 Automatisierungstechnik
- Neumann, Stefan**, Dipl.-Math., Wiss. Ang.,  
 privat: Kolberger Str. 6, 33098 Paderborn,  
 Tel.: (0 52 51) 76 09 86,  
 dienstlich: P 12.12,  
 Tel.: (0 52 51) 60 - 22 87  
 Technische Mechanik
- Nguyen, van Son**, Dipl.-Ing., Wiss. Ang.,  
 privat: Bayernweg 40 B, 33102 Paderborn,  
 Tel.: (0 52 51) 48 08 94,  
 dienstlich: P 12.11.4,  
 Tel.: (0 52 51) 60 - 22 86  
 Technische Mechanik
- Niewels, Joachim**, Dipl.-Ing., Wiss. Ang.,  
 privat: Schwaneyer Str. 18, 33184 Altenbeken,  
 Tel.: (0 52 55) 17 59,  
 dienstlich: P 1416.2,  
 Tel.: (0 52 51) 60 - 30 19, 38 77 (22 57)  
 Konstruktionslehre
- Noeke, Josef**, Dr. rer. pol., Wiss. Ang.,  
 privat: Kirchborchener Str. 33, 33178 Borchten,  
 Tel.: (0 52 93) 7 81,  
 dienstlich: N 5.326,  
 Tel.: (0 52 51) 60 - 24 06  
 Mechanische  
 Verfahrenstechnik
- Nyenhuis, Markus**, Dipl.-Ing., Wiss. Ang.,  
 privat: Hasenberg 9, 33100 Paderborn,  
 Tel.: (0 52 51) 6 19 25,  
 dienstlich: N 5.106,  
 Tel.: (0 52 51) 60 - 24 15 (31 66)  
 Automatisierungstechnik
- Obermann, Christian**, Dipl.-Ing., Wiss. Ang.,  
 privat: Fürstenberger Str. 9, 33181 Haaren,  
 Tel.: (0 29 57) 12 94,  
 dienstlich: P 4401.3,  
 Tel.: (0 52 51) 60 - 38 38  
 Technologie der  
 Kunststoffe



- Pape, Jens**, Dipl.-Ing., Wiss. Ang.,  
privat: von Vincke-Weg 31, 33100 Paderborn,  
dienstlich: P 13.22.1,  
Tel.: (0 52 51) 60 - 22 34  
Technologie der  
Kunststoffe
- Peetz, Armin**, Dipl.-Wirt. Ing., Wiss. Ang.,  
dienstlich: P 1203,  
Tel.: (0 52 51) 60 - 22 76 (30 31)  
Werkstoff- und Füge-technik
- Plümer, Olaf**, Dipl.-Ing., Wiss. Ang.,  
privat: Wasserkampstr. 2, 33378 Rheda-Wiedenbrück,  
Tel.: (0 52 42) 53 41,  
dienstlich: P 1216.1,  
Tel.: (0 52 51) 60 - 22 89  
Rechnerunterstütztes  
Konstruieren und Planen
- Präbler, Annett**, Dipl.-Ing., Wiss. Ang.,  
privat: Rosekamp 23, 33106 Paderborn,  
Tel.: (0 52 51) 9 31 90,  
dienstlich: N 5.326,  
Tel.: (0 52 51) 60 - 24 03  
Mechanische  
Verfahrenstechnik
- Pusch, Rainer**, Dipl.-Wirt. Ing., Wiss. Ang.,  
dienstlich: F 0.214,  
Tel.: (0 52 51) 60 - 62 36  
Rechnerintegrierte  
Produktion
- Rasche, Rainer**, Dipl.-Ing., Wiss. Ang.,  
privat: Lange Str. 47, 33165 Lichtenau,  
Tel.: (0 52 95) 2 06,  
dienstlich: N 5.137,  
Tel.: (0 52 51) 60 - 24 20  
Automatisierungstechnik
- Reckert, Frank**, Dipl.-Ing., Wiss. Ang.,  
privat: Blomberger Str. 24, 33102 Paderborn,  
dienstlich: P 13.27,  
Tel.: (0 52 51) 60 - 22 27  
Technologie der  
Kunststoffe
- Riepe, Bernd**, Dipl.-Ing., Wiss. Ang.,  
privat: Thüringer Weg 25, 33178 Borchen,  
dienstlich: F 0.306,  
Tel.: (0 52 51) 60 - 62 64  
Rechnerintegrierte  
Produktion
- Robrecht, Michael**, Dipl.-Ing., Wiss. Ang.,  
dienstlich: N 5.140,  
Tel.: (0 52 51) 60 - 24 21  
Automatisierungstechnik
- Rohde, Andreas**, Dipl.-Wirt. Ing., Wiss. Ang.,  
privat: Willebadessener Weg 2, 33100 Paderborn,  
Tel.: (0 52 51) 64 01 84,  
dienstlich: P 1202,  
Tel.: (0 52 51) 60 - 22 75 (30 31)  
Werkstoff- und Füge-technik
- Runowski, Thomas**, Dipl.-Ing., Wiss. Ang.,  
privat: Blasiusstr. 5 a, 33098 Paderborn,  
Tel.: (0 52 51) 95 77,  
dienstlich: N 5.326,  
Tel.: (0 52 51) 60 - 24 03  
Mechanische  
Verfahrenstechnik
- Schlake, Oliver**, Dipl.-Wirt. Ing., Wiss. Ang.,  
dienstlich: F 0.207,  
Tel.: (0 52 51) 60 - 62 32  
Rechnerintegrierte  
Produktion



- Schlüter, Friedhelm**, Dipl.-Ing., Wiss. Ang.,  
 privat: Königstr. 21, 59929 Brilon,  
 Tel.: (0 29 61) 5 14 83,  
 dienstlich: IW 0.307,  
 Tel.: (0 52 51) 60 - 27 94 (31 66)
- Schmidt, Andreas**, Dipl.-Ing., Wiss. Ang.,  
 privat: Tel.: (0 52 52) 94 04 94,  
 dienstlich: P 1324,  
 Tel.: (0 52 51) 60 - 22 30
- Schmitz, Joachim**, Dipl.-Ing., Wiss. Ang.,  
 privat: Vogeliusweg 25, 33100 Paderborn,  
 dienstlich: N 5.119,  
 Tel.: (0 52 51) 60 - 37 79 (31 66)
- Schnieders, Joachim**, Dipl.-Ing., Wiss. Ang.,  
 privat: Brakenberg 16, 33100 Paderborn,  
 Tel.: (0 52 93) 93 09 78,  
 dienstlich: P 15.11.5,  
 Tel.: (0 52 51) 60 - 30 57
- Schöllmann, Matthias**, Dipl.-Ing., Wiss. Ang.,  
 privat: Ükern 9, 33098 Paderborn,  
 Tel.: (0 52 51) 29 63 12,  
 dienstlich: P 5202.2,  
 Tel.: (0 52 51) 60 - 38 33
- Schöppner, Volker**, Dr.-Ing., Oberingenieur,  
 privat: Sender Str. 185, 33415 Verl,  
 Tel.: (0 52 46) 45 50,  
 dienstlich: P 1511.3,  
 Tel.: (0 52 51) 60 - 24 53 (24 51)
- Schramm, Dominik**, Dipl.-Ing., Wiss. Ang.,  
 privat: Am Langen Hahn 5, 33100 Paderborn,  
 Tel.: (0 52 93) 93 01 27,  
 dienstlich: P 13.29,  
 Tel.: (0 52 51) 60 - 22 29
- Schulte, Axel**, Dipl.-Ing., Wiss. Ang.,  
 dienstlich: P 14.12.1,  
 Tel.: (0 52 51) 60 - 30 34 (30 31)
- Schulte, Volker**, Dipl.-Ing., Wiss. Ang.,  
 privat: Eichenweg 22, 59939 Olsberg,  
 Tel.: (0 29 62) 47 83,  
 dienstlich: P 1412.1,  
 Tel.: (0 52 51) 60 - 30 34
- Seifert, Lars**, Dipl.-Ing., Wiss. Ang.,  
 privat: Winfriedstr. 62, 33098 Paderborn,  
 Tel.: (0 52 51) 2 16 54,  
 dienstlich: F 0.212,  
 Tel.: (0 52 51) 60 - 62 35
- Seuss, Jürgen**, Dipl.-Ing., Wiss. Ang.,  
 privat: Mercklinghausstr. 1 a, 59557 Lippstadt,  
 Tel.: (0 29 41) 1 51 92,  
 dienstlich: N 5.122,  
 Tel.: (0 52 51) 60 - 24 23 (31 66)
- Automatisierungstechnik
- Konstruktionslehre
- Automatisierungstechnik
- Technologie der Kunststoffe
- Technische Mechanik
- Technologie der Kunststoffe
- Technologie der Kunststoffe
- Werkstoff- und Fügetechnik
- Werkstoff- und Fügetechnik
- Rechnerintegrierte Produktion
- Automatisierungstechnik



- Siebe, Andreas**, Dipl.-Wirt. Ing., Wiss. Ang.,  
dienstlich: P 5202.4,  
Tel.: (0 52 51) 60 - 22 46  
Arbeitswissenschaften
- Siekaup, Rolf**, Dipl.-Ing., Wiss. Ang.,  
privat: Peter-Hille-Weg 34, 33098 Paderborn,  
Tel.: (0 52 51) 6 46 08,  
dienstlich: P 1412.3,  
Tel.: (0 52 51) 60 - 30 36  
Werkstoff- und Füge­technik
- Soetebeer, Martin**, Dipl.-Wirt. Ing., Wiss. Ang.,  
privat: Vogeliusweg 27/2/262, 33100 Paderborn,  
dienstlich: F 0.301,  
Tel.: (0 52 51) 60 - 62 61  
Rechnerintegrierte  
Produktion
- Stickling, Johannes**, Dipl.-Ing., Wiss. Ass.,  
privat: Dürer Weg 223, 33335 Gütersloh,  
Tel.: (0 52 09) 28 06,  
dienstlich: N 5.332,  
Tel.: (0 52 51) 60 - 24 05  
Verfahrenstechnik
- Stieglitz, Henning**, Dipl.-Ing., Wiss. Ang.,  
privat: Im Samtfelde 9, 33098 Paderborn,  
Tel.: (0 52 51) 7 42 67,  
dienstlich: P 4401.4,  
Tel.: (0 52 51) 60 - 38 39  
Kunststoffverarbeitung
- Stolpe, Ralf**, Dipl.-Ing., Wiss. Ang.,  
privat: Riemekstr. 116, 33102 Paderborn,  
Tel.: (0 52 51) 30 01 86,  
dienstlich: IW 0.311,  
Tel.: (0 52 51) 60 - 38 57  
Automatisierungstechnik
- Storck**, Dipl.-Ing., Wiss. Ang.,  
dienstlich: F 0.322,  
Tel.: (0 52 51) 60 - 62 81  
Mechatronik und  
Dynamik
- Thesing, Thomas**, Dipl.-Ing., Wiss. Ang.,  
privat: Peter-Hille-Weg 34, 33098 Paderborn,  
Tel.: (0 52 51) 6 47 77,  
dienstlich: P 1201,  
Tel.: (0 52 51) 60 - 22 74  
Werkstoff- und Füge­technik
- Toebben, Wilhelm**, Dipl.-Ing., Wiss. Ang.,  
privat: Von Bodelschwinghstr. 20,  
33175 Bad Lippspringe,  
Tel.: (0 52 52) 77 07,  
dienstlich: P 44.01.4,  
Tel.: (0 52 51) 60 - 38 39  
Technologie der  
Kunststoffe
- Toepper, Stephanie**, Dipl.-Ing., Wiss. Ang.,  
privat: Auf der Lieth 76, 33100 Paderborn,  
Tel.: (0 52 51) 6 51 62,  
dienstlich: N 5.122,  
Tel.: (0 52 51) 60 - 24 23 (31 66)  
Automatisierungstechnik
- Wältermann, Peter**, Dipl.-Ing., Wiss. Ang.,  
privat: Riemekstraße 19a, 33102 Paderborn,  
Tel.: (0 52 51) 2 58 29,  
dienstlich: N 5.128,  
Tel.: (0 52 51) 60 - 24 17  
Automatisierungstechnik



## Personalverzeichnis FB 10

- Walther, Ulrich**, Dipl.-Ing., Wiss. Ang.,  
dienstlich: P 42.04.2,  
Tel.: (0 52 51) 60 - 30 25  
Werkstoff- und Fügetechnik
- Wappelhorst, Michael**, Dipl.-Ing., Wiss. Ang.,  
privat: Holter 42, 59269 Beckum,  
Tel.: (0 25 21) 66 19,  
dienstlich: P 1412.3,  
Tel.: (0 52 51) 60 - 30 36  
Werkstoff- und Fügetechnik
- Weiser, Jochen**, Dipl.-Ing., Wiss. Ang.,  
privat: Otto-Wels-Str. 34, 33102 Paderborn,  
Tel.: (0 52 51) 3 79 67,  
dienstlich: P 5202.1,  
Tel.: (0 52 51) 60 - 38 32  
Technische Mechanik
- Wichmann, Jens-Uwe**, Dipl.-Ing., Wiss. Ang.,  
privat: Waldweg 7, 32760 Detmold,  
Tel.: (0 52 31) 5 03 58,  
dienstlich: IW 0.702,  
Tel.: (0 52 51) 60 - 34 07  
Mechanische  
Verfahrenstechnik
- Wick, Marc**, Dipl.-Ing., Wiss. Ang.,  
privat: Dörener Weg 91 a, 33100 Paderborn,  
Tel.: (0 52 51) 52 81 93,  
dienstlich: P 12.16.1  
Tel.: (0 52 51) 60 - 22 90  
Rechnerunterstütztes  
Konstruieren und  
Planen
- Wittig, Andreas**, Dipl.-Ing., Wiss. Ang.,  
privat: Auf der Töterlöh 13, 33100 Paderborn,  
dienstlich: IW 1.702,  
Tel.: (0 52 51) 60 - 36 07  
Mechanische  
Verfahrenstechnik
- Wittler, Gerd**, Dipl.-Ing., Wiss. Ang.,  
privat: Kircherweg 9, 33098 Paderborn,  
Tel.: (0 52 51) 4 79 01,  
dienstlich: IW 0.311,  
Tel.: (0 52 51) 60 - 38 57  
Automatisierungstechnik
- Wleklinski, Christian**, Dipl.-Ing., Wiss. Ang.,  
dienstlich: F 0.306,  
Tel.: (0 52 51) 60 - 62 63  
Rechnerintegrierte  
Produktion
- Wöhler, Mathias**, Dipl.-Chem., Wiss. Ang.,  
privat: Paderborner Str. 128, 37760 Detmold,  
Tel.: (0 52 31) 4 60 57,  
dienstlich: IW 1.706,  
Tel.: (0 52 51) 60 - 36 09  
Mechanische  
Verfahrenstechnik
- Yang, Wenbin**, Dipl.-Ing., Wiss. Ang.,  
privat: Grimmestr. 20, 33098 Paderborn,  
Tel.: (0 52 51) 6 73 72,  
dienstlich: P 1416.2,  
Tel.: (0 52 51) 60 - 30 19  
Konstruktionslehre
- Zanella, Mauro**, M. Sc. (Dipl.-Ing.), Wiss. Ang.,  
privat: Krakonstr. 9, 33104 Schloß Neuhaus,  
Tel.: (0 52 54) 1 37 45,  
dienstlich: IW 0.311,  
Tel.: (0 52 51) 60 - 38 57  
Automatisierungstechnik



## LEHRBEAUFTRAGTE

- |   |                            |
|---|----------------------------|
| <p><b>Balduhn, Reinhard</b>, Dr.-Ing.,<br/>privat: Tegelhof 1, 33014 Bad Driburg,<br/>Tel.: (0 52 53) 17 17</p>   | Verfahrenstechnik          |
| <p><b>Brinkmüller, Heinrich</b>, Studiendirektor,<br/>privat: Pyrmonter Str. 40, 33014 Bad Driburg,<br/>Tel.: (0 52 53) 36 62</p>   | Fachdidaktik               |
| <p><b>Deworetzki, Michael</b>,<br/>privat: Salzweg 36, 30455 Hannover,<br/>Tel.: (05 11) 49 09 18</p>   | Arbeitswissenschaft        |
| <p><b>Hentschel, Manfred</b>, Dr.-Ing.,<br/>privat: Im Lichtenfelde 5, 33100 Paderborn,<br/>Tel.: (0 52 51) 6 13 84</p>   | Automatisierungstechnik    |
| <p><b>Kullmer, Gunter</b>, Dr.-Ing., Wiss. Ang.,<br/>privat: Am Füllenhof 6, 33184 Altenbeken-Schwaney,<br/>Tel.: (0 52 55) 16 47,<br/>dienstlich: P 12.18,<br/>Tel.: (0 52 51) 60 - 22 92 (22 65)</p>  | Technische Mechanik        |
| <p><b>Lefarth, Ulrich</b>, Dipl.-Ing.,<br/>privat: Lindenweg 11, 71679 Asperg,<br/>Tel.: (0 71 41) 64 00 78,<br/>dienstlich: Tel. (07 11) 8 11 - 16 33</p>  | Automatisierungstechnik    |
| <p><b>Ostermann, Friedrich</b>, Dr.-Ing.,<br/>privat: Kirschenstraße 17,<br/>53340 Meckenheim-Merl,<br/>Tel.: (0 22 25) 91 10 01</p>  | Werkstoff- und Fügetechnik |
| <p><b>Ostermann, Thomas</b>, Dipl.-Ing., Patentanwalt,<br/>privat: Sunderkampstr. 15 b, 33106 Paderborn,<br/>Tel.: (0 52 54) 6 55 20</p>  | Patentrecht                |
| <p><b>Schmeken, Werner</b>, Dr. jur.,<br/>Stadtdirektor in Paderborn,<br/>Tel.: (0 52 51) 4 04 00/88 18 81</p>  | Zivil- und Umweltrecht     |
| <p><b>Thiel-Böhm, Andreas</b>, Dr.-Ing.,<br/>privat: Niesenteich 29 F, 33100 Paderborn<br/>Tel.: (0 52 51) 50 22 63</p>   | Verfahrenstechnik          |
| <p><b>Wicke, Ralf</b>, Dr.-Ing.,<br/>privat: Karl-Hofer-Str. 2, 34414 Warburg,<br/>Tel.: (0 56 41) 5 02 09</p>  | Verfahrenstechnik          |
| <p><b>Woltmann, Reinhard</b>, Dipl.-Ing.,<br/>dienstlich: BMW AG, Technologie Leichtmetalle<br/>und Gießerei, Forschungs- und Ingenieurzentrum,<br/>Knorrstr. 147, 80788 München,<br/>Tel.: (0 89) 38 24 77 56,<br/>Fax: (0 89) 38 24 48 57</p> | Werkstoff- und Fügetechnik |



## Fachbereich 11:

Maschinenbau – Datentechnik (Meschede)

### PROFESSORINNEN/PROFESSOREN

- |   |  |
|---|--|
| <b>Bechtloff, Jürgen</b> , Prof. Dr.-Ing.,<br>dienstlich: Tel. (02 91) 99 10 97/78  | Messen/Steuern/Regeln  |
| * <b>Enders, Eduard</b> , Prof., Dipl.-Ing.,<br>privat: Josef-Künsting-Straße 12, 59872 Meschede,<br>Tel.: (02 91) 45 55  | Kolbenmaschinen und<br>Technische Wärmelehre   |
| * <b>Geipel, Siegfried</b> , Prof., Dipl.-Ing.,   | Technische Wärmelehre,<br>Kältetechnik und<br>Energietechnik                                 |
| * <b>Gerlich, Wolfgang</b> , Prof., Dipl.-Volksw.,  | Unternehmensführung,<br>-organisation<br>und -finanzierung,<br>Datenverarbeitung             |
| <b>Gronau, Paul</b> , Prof., Dr.-Ing.,<br>privat: Peter-Wiese-Str. 1, 59872 Meschede,<br>Tel.: (02 91) 13 99,<br>dienstlich Tel.: (02 91) 9 91 66,<br>e-mail: gronau@meschede.uni-paderborn.de              | Betriebswirtschaft<br>mit dem Schwer-<br>punkt Logistik,<br>Fördertechnik                    |
| <b>Hipp, Klaus Jürgen</b> , Prof., Dr.-Ing.,<br>dienstlich: (02 91) 99 10 62/28/98  | Fertigungstechnik,<br>Schweißtechnik,<br>Qualitätsmanagement                                 |
| * <b>Hölker, Rudolf</b> , Prof., Dipl.-Ing.   | Kraft- und Arbeits-<br>maschinen, Kraftwerke,<br>Kolbenmaschinen                             |
| * <b>Hunold, Heinz</b> , Prof., Dipl.-Ing.,<br>privat: August-Engel-Straße 14,<br>59872 Meschede-Eversberg,<br>Tel.: (02 91) 5 15 19  | Betriebswirtschaftslehre<br>und Arbeitswissenschaft,<br>Fertigungstechnik                    |
| <b>Klein, Hubert Wilhelm</b> , Prof. Dr.-Ing.,<br>dienstlich: Tel.: (02 91) 99 10 39,<br>e-mail: klein@meschede.uni-paderborn.de  | Technische Mechanik,<br>Apparatebau  |
| <b>Knobloch, Thomas</b> , Prof. Dr. rer. pol., Dipl.-Kfm.,<br>privat: Ostallee 9, 33106 Paderborn,<br>Tel.: (0 52 54) 58 79,<br>dienstlich: (02 91) 99 10 72,<br>e-mail: knobloch@meschede.uni-paderborn.de | Betriebswirtschaftslehre,<br>Internationale Wirtschafts-<br>beziehungen,<br>Wirtschaftsrecht |
| <b>Oevenscheidt, Wolfgang</b> , Prof. Dr.-Ing.,<br>privat: Am Heidfeld 32, 59939 Olsberg,<br>dienstlich: Tel.: (02 91) 99 10 69/28/96/73  | Werkzeugmaschinen,<br>Automatisierung  |
| * <b>Petry, Hans-Jürgen</b> , Prof., Dipl.-Ing.   | Technische Mechanik,<br>Energiewirtschaft  |
| * <b>Reinhart, Ernst</b> , Prof., Dipl.-Ing.,   | Regelungstechnik<br>Elektrotechnik für<br>Maschinenbauer                                     |

\* emeritiert oder pensioniert



**Schuster, Claus**, Prof. Dr.-Ing.,  
dienstlich: (02 91) 99 10 68/98,  
e-mail: schuster@meschede.uni-paderborn.de

Technische  
Wärmelehre

\***Schweins, Meinolf**, Prof., Dipl.-Ing.

Werkstoffkunde,  
Werkstoffprüfung,  
Umformtechnik

\***Slawig, Johannes**, FHL, Prof., Dipl.-Ing.,  
privat: Fichtenweg 17, 59872 Meschede

Fördertechnik, Hydraulik,  
Konstruktionstechnik

**Sturmth, Rainer**, Prof., Dr.-Ing.,  
dienstlich: Tel.: (02 91) 99 10 51

Konstruktionslehre,  
Stahlbau,  
Maschinendynamik

**Tillner, Wolfgang**, Prof., Dipl.-Ing.,  
privat: Buchenweg 13, 59872 Meschede,  
Tel.: (02 91) 65 92,  
dienstlich: Tel.: (02 91) 99 10 74/92

Technische  
Strömungslehre und  
Strömungsmaschinen,  
Strömungsgetriebe

\***Voß, Adolf**, Prof., Dipl.-Ing.,  
privat: Seibertzstraße 9,  
59939 Olsberg-Brunskappel,  
Tel.: (0 29 83) 16 77

Technische Mechanik,  
Stahlbau

\***Wiedenroth, Wolfgang**, Prof., Dr.-Ing.,  
privat: Im schwarzen Bruch 87, 59872 Meschede,  
Tel.: (02 91) 67 17

Elektrische Meßtechnik,  
Maschinendynamik

**Willms, Jürgen**, Prof. Dr. math.,  
privat: Tel.: (0 29 04) 15 01,  
dienstlich: Tel.: (02 91) 99 10 38,  
e-mail: willms@meschede.uni-paderborn.de

Datenverarbeitung und  
Mathematik

MITARBEITERINNEN/MITARBEITER in Lehre und Forschung mit Hochschulabschluß  
(gem. § 40 FHG, neueste Fassung vom 03.08.1993)

**Hofmann, Rainer**, Dipl.-Ing.,  
dienstlich: Lindenstr. 53, Raum 6.5,  
Tel.: (02 91) 99 10 27

Werkstoffkunde/-prüfung

**Stracke, Andreas**, Dipl.-Ing.,  
dienstlich: Lindenstr. 53, Raum 13.3.2,  
Tel.: (02 91) 99 10 92,  
e-mail: stracke@meschede.uni-paderborn.de

Strömungstechnik  
Thermodynamik

**Willeke, Friedrich**, Dipl.-Ing.,  
privat: Karl-Arnold-Weg 13, 59759 Arnsberg,  
Tel.: (0 29 32) 3 30 68,  
dienstlich: Lindenstr. 53, Raum 13.4.2,  
Jahnstr. 23, Raum 13.36,  
Tel.: (02 91) 99 10 97/87

Meßtechnik

**Zimmer, Rüdiger**, Dipl.-Ing.,  
dienstlich: Lindenstr. 53, Raum 13.1.1,  
Tel.: (02 91) 99 10 54,  
e-mail: zimmer@meschede.uni-paderborn.de

Technologietransfer,  
Konstruktion, CAD

\* emeritiert oder pensioniert



LEHRBEAUFTRAGTE

<b>Grewe, Winfried,</b> privat: 59872 Meschede, Rolandseck 8, Tel.: (02 91) 47 05	Wirtschaftsgeographie
<b>Grosser, Elizabeth Anne</b>	Englisch
<b>Oertel, Wilfried,</b> Studentenfarrer, privat: Gebkestr. 8, 59872 Meschede	Religion
<b>Roderfeld, Martin</b> privat: Lindenweg 30, 59602 Rüthen, Tel.: (0 29 02) 30 17	Betriebswissenschaft
<b>Scheidler, Dietmar,</b> Dipl.-Ing., dienstlich: Gewerbeaufsichtsamt Arnsberg, Tel.: (0 29 31) 40 61	Sicherheitstechnik
<b>Schlinkert, Dorothee</b>	Französisch
<b>Sprenger, Friedel</b> privat: Rehweg 21, 59872 Meschede, Tel.: (02 91) 5 04 30	Mitarbeiterführung

**Fachbereich 12:**

Maschinenbau – Automatisierungstechnik (Soest)

PROFESSORINNEN/PROFESSOREN

<b>*Adams, Wilhelm,</b> Prof., Dipl.-Ing.	Technische Mechanik
<b>Bareiss, Martin,</b> Prof. Dr.-Ing., dienstlich: Lübecker Ring 2, Zi. 02.117, Tel.: (0 29 21) 3 78 - 3 37	Thermodynamik, Energemaschinen und Anlagen
<b>Beater, Peter,</b> Prof. Dr.-Ing., dienstlich: Lübecker Ring 2, Zi. 02.212, Tel.: (0 29 21) 3 78 - 3 46	Prozeßautomatisierung
<b>*Biermeyer, Karl-Josef,</b> Prof., Dipl.-Ing.	Technische Mechanik und Konstruktionslehre
<b>Elias, Hermann-Josef,</b> Prof., Dr. rer. pol., privat: Brinkstr. 20, 57392 Schmallenberg, Tel.: (0 29 71) 8 65 42, dienstlich: Lübecker Ring 2, Zi. 02.109, Tel.: (0 29 21) 3 78 - 3 10	Betriebswirtschaftslehre
<b>Forster, Ingbert,</b> Prof., Dr.-Ing., privat: Lülingsohr 7, 59494 Soest, Tel.: (0 29 21) 6 39 29, dienstlich: Lübecker Ring 2, Zi. 02.215, Tel.: (0 29 21) 3 78 - 3 49	Hydraulik und Pneumatik

\* emeritiert oder pensioniert



\***Giffhorn, Martin**, Prof., Dipl.-Ing.

Energie und  
Wärmetechnik,  
Mathematik

\***Hartkamp, Hans-Georg**, Prof., Dipl.-Ing.,  
privat: Auf der Liet 18, 59519 Möhnesee,  
Tel.: (0 29 24) 74 78

Spanende Formgebung,  
Arbeitsschutz,  
Fertigungstechnik,  
Sicherheitstechnik

\***Havenstein, Günter**, Prof., Dipl.-Ing.,  
privat: Drosselweg 4, 59519 Möhnesee-Körbecke,  
Tel.: (0 29 24) 74 81

Konstruktionslehre  
und -systematik

\***Kleffmann, Otto**, Prof., Dipl.-Ing.,  
privat: Schorenweg 80, 59581 Warstein,  
Tel.: (0 29 02) 29 73,  
dienstlich: Lübecker Ring 2, Zi. 02.216,  
Tel.: (0 29 21) 3 78 - 3 50

Strömungslehre,  
Strömungsmaschinen,  
Energietechnik

\***König, Hans-Leo**, Prof., Dipl.-Ing.,  
privat: Am Bahnhof 10, 59505 Bad Sassendorf,  
Tel.: (0 29 21) 5 36 39

Wärmelehre,  
Kolbenmaschinen  
insbesondere für  
Kraftfahrzeuge

\***Lingemann, Friedrich Karl**, Prof., Dipl.-Ing.,  
privat: Mönneker Breite 8, 59494 Soest,

Strömungsmaschinen,  
Datenverarbeitung und  
Programmieren

**Meier, Friedrich**, Prof. Dr.-Ing.,  
privat: Wüstenrotstr. 14, 33719 Bielefeld,  
dienstlich: Lübecker Ring 2, Zi. 02.219,  
Tel.: (0 29 21) 3 78 - 3 52

Technische Mechanik

**Petueli, Gerhard**, Prof., Dr.-Ing.,  
dienstlich: Lübecker Ring 2, Zi. 02.213,  
Tel.: (0 29 21) 3 78 - 3 47

Werkzeugmaschinen und  
Vorrichtungen

\***Pokorny, Joachim**, Prof., Dr.-Ing.,  
Oberbaudirektor a. D.,

Konstruktionslehre  
und -systematik  
Antriebstechnik

**Richter, Wieland**, Prof., Dr. rer. nat.,  
privat: Mengeweg 27, 59494 Soest,  
Tel.: (0 29 21) 6 33 03,  
dienstlich: Lübecker Ring 2, Zi. 02.221,  
Tel.: (0 29 21) 3 78 - 3 54

Mathematik und  
Anwendungsgebiet  
Datenverarbeitung

**Saadat, M. Mohsen**, Prof., Dr. Ing.,  
privat: Thidrekweg 2, 59494 Soest,  
Tel.: (0 29 21) 6 21 59,  
dienstlich: Lübecker Ring 2, Zi. 02.210,  
Tel.: (0 29 21) 3 78 - 3 45

Konstruktionslehre

**Schmidt, Wolfgang**, Prof., Dr.-Ing.,  
privat: Ernst-Blumendeller-Weg 9, 59494 Soest,  
Tel.: (0 29 21) 6 59 60,  
dienstlich: Lübecker Ring 2, Zi. 02.222,  
Tel.: (0 29 21) 3 78 - 3 55

Fertigungsverfahren und  
Anwendungsgebiete spanende  
Bearbeitung

\***Schneider, Elmar**, Prof., Dipl.-Ing.

Werkstoffkunde,  
Werkstoffprüfung  
und Metallografie

\* emeritiert oder pensioniert



## Personalverzeichnis FB 12

- Schürmann, Erich**, Prof. Dr.-Ing.,  
privat: Wittenberg 1, 48324 Sendenhorst,  
Tel. (0 25 26) 10 19,  
dienstlich: Lübecker Ring 2, Zi. 02.220,  
Tel.: (0 29 21) 3 78 - 3 53  
Konstruktionslehre
- Schulz-Beenken, Anne-Suse**, Prof., Dr.-Ing.,  
privat: Tel.: (0 29 21) 6 33 48,  
dienstlich: Lübecker Ring 2, Zi. 02.201,  
Tel.: (0 29 21) 3 78 - 3 40  
Werkstofftechnik
- Spörer, Reinhard**, Prof. Dr.-Ing.,  
privat: Briloner Str. 50, 59494 Soest,  
Tel.: (0 29 21) 7 31 15,  
dienstlich: Lübecker Ring 2, Zi. 02.209,  
Tel.: (0 29 21) 3 78 - 3 44  
Konstruktionslehre und  
-systematik
- Stemmer, Franz**, Prof., Dr.-Ing.,  
privat: In der Helle 17, 59590 Geseke-Störmede,  
Tel.: (0 29 42) 63 38,  
dienstlich: Lübecker Ring 2, Zi. 02.225,  
Tel.: (0 29 21) 3 78 - 3 58  
Fertigungsplanung  
und -steuerung,  
Materialfluß
- Stöwer-Grote, Ruth**, Prof. Dr. rer. nat.,  
privat: Baumhofweg 4, 44267 Dortmund,  
Tel.: (02 31) 7 24 70 60,  
dienstlich: Lübecker Ring 2, Zi. 02.223,  
Tel.: (0 29 21) 3 78 - 3 56  
Datenverarbeitung,  
Mathematik
- Stumpe, Martin**, Prof., Dr.-Ing.,  
privat: Heinrich-Kopp-Str. 14, 59427 Unna,  
Tel.: (0 23 08) 20 75,  
dienstlich: Lübecker Ring 2, Zi. 02.202,  
Tel.: (0 29 21) 3 78 - 3 41  
Verfahrenstechnik
- \*Werden, Hans von**, FHL, Prof., Dipl.-Volksw.  
Volkswirtschaftslehre  
Betriebswirtschaftslehre
- \*Witkop, Peter**, Prof., Dipl.-Ing.,  
privat: Zylberbergstr. 15, 22457 Hamburg,  
Tel.: (0 40) 5 59 38 10  
Getriebelehre  
Hydraulik und  
Pneumatik

MITARBEITERINNEN/MITARBEITER in Lehre und Forschung mit Hochschulabschluß  
(gemäß § 40 FHG, neueste Fassung vom 3.8.1993)

- Blum, Gerhard**, Dipl.-Ing.,  
dienstlich: Lübecker Ring 2, Zi. 02.208  
Tel.: (0 29 21) 3 78 - 3 43  
Werkzeugmaschinen  
und Vorrichtungen
- Heitkamm, Dipl.-Ing.,**  
dienstlich: Ostenhellweg 6, Zi. 332,  
Tel.: (0 29 21) 3 78 - 1 93 oder - 3 35,  
Lübecker Ring 2, Zi. 02.115  
Strömungsmechanik  
Energemasch. und -anlagen  
Turbomaschinen  
Datenverarbeitung

\* emeritiert oder pensioniert



**Korz, Wolfgang**, Dipl.-Ing.,  
privat: Ruhrstr. 27, 59494 Soest,  
Tel.: (0 29 21) 6 11 49,  
dienstlich: Ostenhellweg 6, Zi. 325,  
Tel.: (0 29 21) 3 78 - 1 39 oder - 3 34,  
Lübecker Ring 2, Zi. 02.114

Kolbenmaschinen  
Energemasch. und -anlagen  
Hydraulik und Pneumatik  
Werkstofftechnik

**Müller, Ulf**, Dipl.-Ing.,  
privat: Kalkweg 148 a, 47055 Duisburg,  
Tel.: (02 03) 71 11 27,  
dienstlich: Lübecker Ring 2, Zi. 02.214,  
Tel.: (0 29 21) 3 78 - 3 48

Werkzeugmaschinen

**Purwin, Ralph**, Dipl.-Ing.,  
privat: Tel.: (02 02) 43 40 62,  
dienstlich: Lübecker Ring 2, Zi. 02.101,  
Tel.: (0 29 21) 3 78 - 3 30

Datenverarbeitung

**Rötering, Rudolf**, Dipl.-Ing.,  
privat: Schwarzer Weg 18, 59494 Soest,  
Tel.: (0 29 21) 8 15 16,  
dienstlich: Lübecker Ring 2, Zi. 07.009,  
Tel.: (0 29 21) 3 78 - 3 16

Werkzeugmaschinen  
Fertigungsverfahren

**Schulte, Jürgen**, Dipl.-Ing.,  
privat: Soester Str. 16, 59510 Lippetal,  
Tel.: (0 29 23) 3 38,  
dienstlich: Lübecker Ring 2, Zi. 07.003,  
Tel.: (0 29 21) 3 78 - 3 12

Werkstofftechnik

#### LEHRBEAUFTRAGTE

**Molkow, Gunnar**,  
privat: Oelmannberg 109,  
59581 Warstein-Niederbergheim,  
Tel.: (0 29 25) 37 16

Rechtsfragen

### Fachbereich 13: Chemie und Chemietechnik

#### PROFESSORINNEN/PROFESSOREN HOCHSCHULDOZENTINNEN/HOCHSCHULDOZENTEN

**Becker, Hans-Jürgen**, Universitätsprofessor,  
Dr.phil, Dipl.-Päd.,  
privat: An der Kapelle 37, 33104 Paderborn,  
Tel.: (0 52 54) 8 64 07,  
dienstlich: CU 121,  
Tel.: (0 52 51) 60 - 27 66

Didaktik der Chemie



- Broecker, Hans-Christoph**, Universitätsprofessor,  
Dr. rer. nat., Dipl.-Phys.,  
privat: Rahmental 2, 33178 Borchten-Etteln,  
Tel.: (0 52 92) 18 51,  
dienstlich: NW 1.720,  
Tel.: (0 52 51) 60 - 36 16 (36 15)
- \*Erber, Margareta**, Universitätsprofessorin, Dr. rer. nat.
- Fels, Gregor**, Universitätsprofessor,  
Dr. rer. nat., Dipl.-Chem. Dipl.-Ing.,  
privat: Pohlweg 68, 33098 Paderborn,  
Tel.: (0 52 51) 67 04 67,  
dienstlich: J 4.302,  
Tel.: (0 52 51) 60 - 21 81
- Goldschmidt, Artur**, Universitätsprofessor,  
Dr. rer. nat., Dipl.-Chem.,  
privat: Husener Straße 68, 33098 Paderborn,  
Tel.: (0 52 51) 73 07 62,  
dienstlich: NW 2.621,  
Tel.: (0 52 51) 60 - 25 90 / 36 20
- Grote, Manfred**, apl. Professor, Dr. rer. nat.,  
privat: Kardinal-Bertram-Weg 20, 33102 Paderborn,  
Tel.: (0 52 51) 40 93 56,  
dienstlich: J 5.210,  
Tel.: (0 52 51) 60 - 21 91
- Haupt, Hans-Jürgen**, Universitätsprofessor,  
Dr. rer. nat., Dipl.-Chem.,  
dienstlich: J 6.216,  
Tel.: (0 52 51) 60 - 24 94 (24 95)
- Huber**, Universitätsprofessor, Dr. rer. nat., Dipl.-Chem.  
privat: Wietheimer Weg 15, 33175 Bad Lippspringe,  
Tel.: (0 52 52) 93 17 46,  
dienstlich: J 1.129,  
Tel.: (0 52 51) 60 - 21 25 (21 26)
- Kitzerow, Heinz-S.**, Universitätsprofessor,  
Dr. rer. nat., Dipl.-Chem.,  
dienstlich: J 3.202,  
Tel.: (0 52 51) 60 - 21 57
- \*Klemm, Hansjürgen**, Universitätsprofessor,  
Dr.-Ing., Dipl.-Chem.,  
privat: Theresienstr. 22, 33102 Paderborn,  
Tel.: (0 52 51) 5 68 67
- Krohn, Karsten**, Universitätsprofessor,  
Dr. rer. nat., Dipl.-Chem.,  
privat: Eichsfeld 20, 33178 Borchten,  
dienstlich: J 4.208,  
Tel.: (0 52 51) 60 - 21 72 (21 73)

Technische Chemie  
und Chemische  
Verfahrenstechnik

Biologie und Didaktik  
der Biologie

Organische Chemie

Chemie und Technologie  
der Beschichtungsstoffe

Angewandte Chemie

Anorganische und  
Analytische Chemie

Physikalische Chemie

Physikalische Chemie

Physikalische Chemie

Organische Chemie

\* emeritiert oder pensioniert



- \*Langemann, Horst**, Universitätsprofessor,  
Dr. rer. nat., Dipl.-Chem.,  
dienstlich: NW 2.407,  
Tel.: (0 52 51) 60 - 25 96  
Technische Chemie  
und Chemische  
Verfahrenstechnik
- Lendermann, Bernhard**, Universitätsprofessor,  
Dr. rer. nat., Dipl.-Chem.,  
privat: Königsfuhr 3, 33154 Salzkotten,  
Tel.: (0 52 58) 94 08 80,  
dienstlich: J 2.208,  
Tel.: (0 52 51) 60 - 2 81 31 (21 49)  
Analytische Chemie
- Marsmann, Heinrich**, Universitätsprofessor,  
Dr. rer. nat., Dipl.-Chem.,  
privat: Tel.: (0 52 51) 3 97 78,  
dienstlich: A 0.313,  
Tel.: (0 52 51) 60 - 25 71  
Anorganische Chemie
- Masuch**, Stud.-Prof., Dr. rer. nat.,  
privat: Römerstr. 18, 33106 Paderborn,  
Tel.: (0 52 54) 53 25,  
dienstlich: J 6.211,  
Tel. (0 52 51) 60 - 24 92 (24 91)  
Biologie und Didaktik  
der Biologie
- \*Minas, Hermann**, Universitätsprofessor,  
Dr. rer. nat., Dipl.-Chem.,  
privat: Robert-Koch-Str. 28, 66125 Dudweiler,  
Tel.: (0 68 97) 7 72 07  
Organische Chemie
- Pollmann, Peter**, Universitätsprofessor,  
Dr. rer. nat., Dipl.-Chem.,  
privat: Im Saggen 5, 33189 Schlangen,  
Tel.: (0 52 52) 87 97,  
dienstlich: J 3.208,  
Tel.: (0 52 51) 60 - 21 58 (21 57),  
Labor: J 3.210,  
Tel.: (0 52 51) 60 - 21 59  
Physikalische Chemie
- Reininger, Gernot**, Universitätsprofessor,  
Dr. rer. nat., Dipl.-Chem.,  
privat: Schützenstraße 52, 33178 Borchen,  
Tel.: (0 52 51) 39 92 01,  
dienstlich: J 2.202,  
Tel.: (0 52 51) 60 - 21 54  
Allgemeine und  
Anorganische Chemie
- Risch, Nikolaus**, Universitätsprofessor,  
Dr. rer. nat., Dipl. Chem.,  
privat: Liemer Turmhof 2, 32657 Lemgo,  
Tel.: (0 52 61) 67 00,  
dienstlich: J 4.233,  
Tel.: (0 52 51) 60 - 21 76  
Organische Chemie
- Schubert, Volker**, Universitätsprofessor,  
Dr. rer. nat., Dipl.-Chem.,  
privat: Am Vorderflöß 58, 33175 Bad Lippspringe,  
Tel.: (0 52 52) 94 06 63,  
dienstlich: J 2.205,  
Tel.: (0 52 51) 60 - 36 50  
Allgemeine Chemie,  
Computeranwendung  
in der Lehre

\* emeritiert oder pensioniert



- \***Stegemeyer, Horst**, Universitätsprofessor,  
Dr. rer. nat., Dipl.-Chem.,  
privat: Erwin-Pfefferle-Weg 10, 79244 Münstertal,  
Tel.: (0 76 36) 79 15 21  
Physikalische Chemie
- Warnecke, Hans-Joachim**, Universitätsprofessor,  
Dr.-Ing., Dipl.-Ing.,  
privat: Rosenhagen 4,  
33104 Paderborn-Schloß Neuhaus,  
Tel.: (0 52 54) 71 33,  
dienstlich: NW 1.711,  
Tel.: (0 52 51) 60 - 3613 / 3615  
Technische Chemie  
und Chemische  
Verfahrenstechnik
- \***Weber, Ernst-Friedrich**, Universitätsprofessor,  
Dr. rer. nat., Dipl.-Chem.,  
privat: Schäferweg 28, 33100 Paderborn,  
Tel.: (0 52 51) 5 54 10,  
Makromolekulare Chemie,  
Technologie der  
Kunststoffe

HONORARPROFESSOREN

- Schlimme, Eckhard**, Direktor, Prof., Dr. rer. nat.,  
Dr. sc. agr., Dipl.-Chem.,  
hauptamtlich tätig: Institut für Chemie und Physik,  
Bundesanstalt für Milchforschung, Postfach 6069,  
Hermann Weigmannstr. 1, 24103 Kiel,  
Tel.: (04 31) 60 - 92 50  
Organische Chemie

PRIVATDOZENTINNEN/PRIVATDOZENTEN

- Kuck, Dietmar**, Dr. rer. nat., Dipl.-Chem.,  
privat: Poetenweg 11, 33619 Bielefeld,  
Tel: (05 21) 10 27 60,  
dienstlich: Fakultät für Chemie  
der Universität Bielefeld,  
Postfach 10 01 31, 33501 Bielefeld,  
Tel.: (05 21) 1 06 20 60  
Organische Chemie
- Phalguni Chaudhuri**, Dr. Priv.-Doz.,  
privat: Im Tale 13, 37079 Göttingen,  
Tel.: (05 51) 6 68 09,  
dienstlich: Max-Planck-Institut für Strahlenchemie,  
Stiftstr. 34-36, 45470 Mülheim/Ruhr  
Tel.: (02 08) 3 06 36 62  
Anorganische Chemie
- Westermann, Bernhard**, PD, Dr. rer. nat., Dipl.-Chem.,  
Wiss.Ass.,  
privat: Ferdinandstr. 74, 33102 Paderborn,  
Tel.: (0 52 51) 76 01 19,  
dienstlich: J 4.238,  
Tel.: (0 52 51) 60 - 21 78  
Organische Chemie

\* emeritiert oder pensioniert



## WISSENSCHAFTLICHE MITARBEITERINNEN/MITARBEITER

- |   |  |
|---|--|
| <p><b>Adam, Horst</b>, Dr. rer. nat., Wiss. Ang.,<br/>dienstlich: J 2.239,<br/>Tel.: (0 52 51) 60 - 24 60</p>   | <p>Allgemeine Chemie,<br/>Computeranwendung<br/>in der Lehre</p> |
| <p><b>Bäuerlein, Christiane</b>, Dipl.-Chem., Wiss. Ang.,<br/>privat: Immenhüttenweg 6, 59557 Lippstadt,<br/>dienstlich: J 4.213,<br/>Tel.: (0 52 51) 60 - 21 74</p>  | <p>Organische Chemie</p>   |
| <p><b>Bernhard, Sven</b>, Dipl.-Chem., Wiss. Ang.,<br/>privat: Römerstr. 52, 33106 Paderborn,<br/>Tel.: (0 52 54) 95 32 22,<br/>dienstlich: J 1.329,<br/>Tel.: (0 52 51) 60 - 21 69</p>                                       | <p>Organische Chemie</p>   |
| <p><b>Biele, Carsten</b>, Dr. rer. nat., Wiss. Ang.,<br/>privat: Künнемeyerstr. 31, 32805 Horn Bad Meinberg,<br/>Tel.: (0 52 34) 33 23,<br/>dienstlich: J 4.246,<br/>Tel.: (0 52 51) 60 - 21 80</p>                           | <p>Organische Chemie</p>   |
| <p><b>Bobert, Mike</b>, Dipl.-Chem., Wiss. Ang.,<br/>privat: Klusheideweg 13, 33104 Paderborn,<br/>Tel.: (0 52 52) 5 22 20,<br/>dienstlich: NW 2.305,<br/>Tel.: (0 52 51) 60 - 25 94</p>                                      | <p>Technische Chemie<br/>und Chemische<br/>Verfahrenstechnik</p> |
| <p><b>Brodda, Stefan</b>, Dipl.-Chem., Wiss. Ang.,<br/>privat: Weidenstraße 40, 59872 Meschede,<br/>Tel.: (02 91) 8 22 36,<br/>dienstlich: A 0.316,<br/>Tel.: (0 52 51) 60 - 25 72</p>  | <p>Anorganische und<br/>Analytische Chemie</p>                   |
| <p><b>Damkröger, Glenn</b>, Dipl.-Chem., Wiss. Ang.,<br/>privat: Heideweg 39, 33102 Paderborn,<br/>Tel.: (0 52 51) 9 19 72,<br/>dienstlich: J 5.321,<br/>Tel.: (0 52 51) 60 - 24 82</p>                                       | <p>Angewandte Chemie</p>   |
| <p><b>Dohmeier-Fischer, Silvia</b>, Dr. rer. nat., Wiss. Ang.,<br/>dienstlich: J 4.236,<br/>Tel.: (0 52 51) 60 - 21 77</p>  | <p>Chemie und Technologie<br/>der Beschichtungsstoffe</p>        |
| <p><b>Egold, Hans</b>, Dr. rer. nat., Wiss. Ass.,<br/>privat: Scherfeder Str. 20, 33100 Paderborn,<br/>Tel.: (0 52 51) 6 35 10,<br/>dienstlich: J 2.302,<br/>Tel.: (0 52 51) 60 - 21 47</p>                                   | <p>Anorganische und<br/>Analytische Chemie</p>                   |
| <p><b>Flechtner, Ulrich</b>, Dr. rer. nat., Dipl.-Chem., Wiss. Ang.,<br/>privat: Zur Imburg 41, 33165 Lichtenau-Herbram,<br/>Tel.: (0 52 95) 6 37,<br/>dienstlich: J 2.322, NW 0621,<br/>Tel.: (0 52 51) 60 - 21 70/27 71</p> | <p>Chemie allgemein</p>  |



- Flörke, Ulrich**, Dr. rer. nat., Dipl.-Chem., Akad. Oberrat,  
 privat: Zur Wulwerkuhle 7a,  
 33184 Altenbeken-Schwaney,  
 Tel.: (0 52 55) 7514,  
 dienstlich: J 6.222,  
 Tel.: (0 52 51) 60 - 24 96/28 12  
 Anorganische und  
 Analytische Chemie
- Fortmeier, Peter**, Dipl.-Chem., Wiss. Ang.,  
 privat: Sturmstr. 1, 33098 Paderborn,  
 Tel.: (0 52 51) 76 07 62,  
 dienstlich: J 3.305,  
 Tel.: (0 52 51) 60 - 25 79  
 Physikalische Chemie
- Frese, Peter**, Dipl.-Chem., Wiss. Ang.,  
 dienstlich: J 4.320,  
 Tel.: (0 52 51) 60 - 24 59  
 Organische Chemie
- Freund, Christian**, Dipl.-Chem., Wiss. Ang.,  
 privat: Enzianweg 16, 33100 Paderborn,  
 Tel.: (0 52 51) 64 03 08,  
 dienstlich: J 4.304,  
 Tel.: (0 52 51) 60 - 21 82  
 Organische Chemie
- Grumbach, Hans-Joachim**, Dipl.-Chem., Wiss. Ang.,  
 privat: Warburger Str. 52, 33098 Paderborn,  
 Tel.: (0 52 51) 6 38 94,  
 dienstlich: J 4.236,  
 Tel.: (0 52 51) 60 - 21 77  
 Organische Chemie
- Henning-Cardinal von Widdern, Christian**, Dr. Ing.,  
 Wiss. Ang.,  
 privat: Fürstenbergstr. 7, 33102 Paderborn,  
 Tel.: (0 52 51) 2 77 32,  
 dienstlich: J 5.232,  
 Tel.: (0 52 51) 60 - 21 87,  
 e-mail: hennig@mut.uni-paderborn.de  
 Technische Chemie  
 (Umweltforum)
- Hiltrop, Karl**, Dr. rer. nat., Dipl.-Phys., Akad. Oberrat,  
 privat: Stubenweg 18, 33100 Paderborn-Dahl,  
 Tel.: (0 52 93) 6 69,  
 dienstlich: J 1.210/209,  
 Tel.: (0 52 51) 60 - 21 33/2 (Labor)  
 Physikalische Chemie
- Jakobs, Dirk**, Dipl.-Chem., Wiss. Ang.  
 privat: Wienekenweg 10, 33106 Paderborn,  
 Tel.: (0 52 51) 9 12 98,  
 dienstlich: NW 2.305,  
 Tel.: (0 52 51) 60 - 25 94  
 Technische Chemie  
 und Chemische  
 Verfahrenstechnik
- John, Markus**, Dipl.-Chem., Wiss. Ang.,  
 privat: Buschweg 13, 59609 Anröchte,  
 Tel.: (0 29 47) 35 74,  
 dienstlich: J 1.329,  
 Tel.: (0 52 51) 60 - 21 69  
 Organische Chemie
- Kamp, Oliver**, Dipl.-Chem., Wiss. Ang.,  
 privat: Kindergartenweg 1, 32760 Detmold,  
 Tel.: (0 52 31) 41 04,  
 dienstlich: J 4.246,  
 Tel.: (0 52 51) 60 - 21 80  
 Organische Chemie



- Keuper, Dr. rer. nat., Wiss. Ang.,**  
dienstlich: J 1.244,  
Tel.: (0 52 51) 60 - 21 38/21 39  
Organische Chemie
- Khanbabaee, Dr. rer. nat., Wiss. Ang.,**  
dienstlich: J 2.243, J 4.211,  
Tel.: (0 52 51) 60 - 21 51/21 75  
Organische Chemie
- König, Heinrich Josef, Dipl.-Chem., Wiss. Ang.,**  
privat: Brunnenstr. 14, 32676 Lügde,  
dienstlich: A 0.316,  
Tel.: (0 52 51) 60 - 25 72  
Anorganische Chemie
- Küpke, Jochen, Dipl.-Chem., Wiss. Ang.,**  
privat: Bachstr. 128, 32423 Minden,  
Tel.: (05 71) 3 74 95,  
dienstlich: J 1.329,  
Tel.: (0 52 51) 60 - 21 69  
Organische Chemie
- Maciej, Marko, Dipl.-Chem., Wiss. Ang.,**  
privat: Tegelweg 19, 33102 Paderborn,  
Tel.: (0 52 51) 5 69 08,  
dienstlich: NW 2.401,  
Tel.: (0 52 51) 60 - 25 92  
Technische Chemie  
und Chemische  
Verfahrenstechnik
- Mattern, René, Dipl.-Chem., Wiss. Ang.,**  
privat: Josefstr. 18, 33106 Paderborn,  
Tel.: (0 52 54) 95 37 64,  
dienstlich: NW 1.519  
Tel.: (0 52 51) 60 - 27 75/27 73  
Chemie und Technologie  
der Beschichtungsstoffe
- Meier, Dirk, Dr. rer. nat., Dipl.-Chem., Wiss. Ang.,**  
privat: Holtheimer Weg 10, 33100 Paderborn,  
dienstlich: NW 1.729,  
Tel.: (0 52 51) 60 - 36 19  
Technische Chemie und  
Chemische  
Verfahrenstechnik
- Merla, Beatrix, Dipl.-Chem., Wiss. Ang.,**  
privat: Melkweg 3, 33106 Paderborn,  
dienstlich: J 4.131,  
Tel.: (0 52 51) 60 - 21 67  
Organische Chemie
- Micheel, Jörg, Dipl.-Chem., Wiss. Ang.,**  
dienstlich: J 1.133,  
Tel.: (0 52 51) 60 - 21 27  
Organische Chemie
- Neumann, Bernd, Dipl.-Chem., Wiss. Ang.,**  
dienstlich: J 3.210,  
Tel.: (0 52 51) 60 - 21 59  
Physikalische Chemie
- Ohrbach, Karl Heinz, Dr. rer. nat., Wiss. Ang.,**  
privat: In der Masch 5, 33175 Bad Lippspringe,  
Tel.: (0 52 52) 60 83,  
dienstlich: CU 129,  
Tel.: (0 52 51) 60 - 27 66  
Didaktik der Chemie
- Pape, Martin, Wiss. Ang.,**  
privat: Dr.-Sonnenschein-Str. 62, 33161 Hövelhof,  
Tel.: (0 52 57) 39 90,  
dienstlich: J 1.302,  
Tel.: (0 52 51) 60 - 21 31  
Physikalische Chemie
- Partyka, Janusch, Dipl.-Chem., Wiss. Ang.,**  
dienstlich: J 1.306,  
Tel.: (0 52 51) 60 - 21 32  
Physikalische Chemie



## Personalverzeichnis FB 13

- Post, Hermann-Josef**, Dipl.-Chem.,  
privat: Auf der Töterlöh 8, 33100 Paderborn,  
dienstlich: NW 2.315,  
Tel.: (0 52 51) 60 - 25 91  
Technische Chemie und  
Chemische Verfahrenstechnik
- Reiter, Jörg**, Dipl.-Chem., Wiss. Ang.,  
dienstlich: NW 1.519,  
Tel.: (0 52 51) 60 - 27 75/27 73  
Chemie und Technologie  
der Beschichtungsstoffe
- Schraa, Markus**, Dipl.-Chem., Wiss. Ang.,  
privat: Pankratiusstr. 79, 33098 Paderborn,  
Tel.: (0 52 51) 7 64 69,  
dienstlich: J 2.302,  
Tel.: (0 52 51) 60 - 21 47  
Anorganische und  
Analytische Chemie
- Schweins, Ralf**, Dipl.-Chem.,  
privat: Im Samtfelde 76, 33098 Paderborn,  
Tel.: (0 52 51) 73 05 02,  
dienstlich: J 1.310,  
Tel.: (0 52 51) 60 - 21 41  
Physikalische Chemie
- Seshadri, Tarimala**, Dr. rer. nat., Wiss. Ang.,  
privat: Wegelange 49, 33178 Borchon,  
Tel.: (0 52 51) 3 95 42,  
dienstlich: J 6.228,  
Tel.: (0 52 51) 60 - 24 84  
Anorganische und  
Analytische Chemie
- Siefert, Rolf**, Dipl.-Chem., Wiss. Ang.,  
privat: Wartenbergstr. 18, 33378 Rheda-Wiedenbrück,  
Tel.: (0 52 42) 5 54 35,  
dienstlich: J 2.308,  
Tel.: (0 52 51) 60 - 38 43  
Anorganische und  
Analytische Chemie
- Sielemann, Dirk**, Wiss. Ang.,  
dienstlich: J 4.320,  
Tel.: (0 52 51) 60 - 24 59  
Organische Chemie
- Smits, Oliver**, Dipl.-Chem., Wiss. Ang.,  
privat: Winfriedstr. 45, 33098 Paderborn,  
dienstlich: NW 2.308,  
Tel.: (0 52 51) 60 - 25 93  
Technische Chemie  
und Chemie
- Sollmann, Andreas**, Dr. rer. nat., Dipl.-Biol., Akad. Rat.,  
dienstlich: J 6.204,  
Tel.: 0 5251) 60 - 24 90  
Biologie und ihre Didaktik
- Stenner, Hubert**, Dr. rer. nat., Wiss. Ang.,  
privat: Im Bruch 10, 33161 Hövelhof,  
Tel.: (0 52 57) 23 98,  
dienstlich: J 5.302,  
Tel.: (0 52 51) 60 - 21 89  
Technische Chemie und  
Chemische Verfahrenstechnik
- Strauß, Jochen**, Dipl.-Chem., Wiss. Ang.,  
privat: Arnold-Schlüter-Weg 35, 33100 Paderborn,  
Tel.: (0 52 51) 68 08 18,  
dienstlich: J 3.317,  
Tel.: (0 52 51) 60 - 25 81  
Physikalische Chemie
- Weber, Heinz**, Dr. rer. nat. Wiss. Ang.,  
privat: Eschenweg 13, 33129 Delbrück,  
Tel.: (0 52 50) 4 15 94,  
dienstlich: J 5.208,  
Tel.: (0 52 51) 60 - 21 98  
Angewandte Chemie



**Wolf, Ulrich**, Dr. rer. nat., Dipl.-Chem., Akad. Oberrat,  
 privat: Bäckstr. 6, 59590 Geseke,  
 Tel.: (0 29 42) 7 86 69,  
 dienstlich: J 1.136/J 1.133,  
 Tel.: (0 52 51) 60 - 21 28/21 27

Organische Chemie

#### LEHRBEAUFTRAGTE

**Böhm, Doris-Maria**,  
 BASF Lacke und Farben AG, 48165 Münster,  
 privat: Hülsebrockstr. 107, 48165 Münster

Chemie und Technologie  
 der Beschichtungsstoffe

**Forell, Kordula**, Dipl.-Chem.,  
 privat: Fliederweg 20, 33100 Paderborn,  
 Tel.: (0 52 51) 54 20 03,  
 dienstlich: NW 1.729,  
 Tel.: (0 52 51) 60 - 36 19

Technische Chemie  
 und Chemische  
 Verfahrenstechnik

**Gerigk, Ursula**, Dipl.-Chem.,  
 privat: Benediktinerstr. 26, 33098 Paderborn,  
 Tel.: (0 52 51) 7 31 04,  
 dienstlich: NW 2.308,  
 Tel.: (0 52 51) 60 - 25 93

Technische Chemie  
 und Chemische  
 Verfahrenstechnik

**Hildebrandt, Henry**,  
 privat: Klausheider Str. 164, 33104 Paderborn,  
 dienstlich: CU 121,  
 Tel.: (0 52 51) 60 - 27 66

Didaktik der Chemie

**Hollmann, Jürgen**, Dr. rer. nat., Dipl.-Chem.,  
 privat: Eschenweg 1, 32760 Detmold

Allgemeine und  
 Anorganische Chemie

**Koch, Manfred**, Dipl.-Ing.,  
 privat: Paul-Michels-Weg 19, 33100 Paderborn,  
 Tel.: (0 52 51) 6 38 41,  
 dienstlich: NW 1.735,  
 Tel.: (0 52 51) 60 - 36 21

Chemie und Technologie  
 der Beschichtungsstoffe

**Koschut, Guido**, Dipl.-Chem.,  
 dienstlich: NW 2.131,  
 Tel.: (0 52 51) 60 - 27 79

Technische Chemie  
 und Chemische  
 Verfahrenstechnik

**Olszewski, Dr.**,  
 Benteler AG, 33104 Paderborn

Chemie und Technologie  
 der Beschichtungsstoffe

**Pelshenke, Hermann**, Dr. rer. nat., Dipl.-Chem.  
 BASF Lacke und Farben AG, 48165 Münster,  
 privat: Heideggerstr. 10, 48165 Münster,  
 Tel.: (0 25 01) 1 69 66

Chemie und Technologie  
 der Beschichtungsstoffe

**Posselt, Walter**,  
 Fachhochschule Lippe, 32756 Detmold,  
 privat: Wildschang 2 b, 32805 Horn-Bad Meinberg  
 Tel.: (0 52 34) 6 96 42

Chemie und Technologie  
 der Beschichtungsstoffe

**Riepe, Wolfgang**, apl. Prof., Dr.-Ing., Dipl.-Ing.,  
 privat: Hubertusweg 8, A-4893 Zell am Moos,  
 Tel.: (00 43 - 62 34) 71 56

Analytische Chemie



**Schäfer, Matthias**, Dipl.-Chem.,  
 privat: Wollmarktstr. 25, 33098 Paderborn,  
 dienstlich: NW 2.225,  
 Tel.: (0 52 51) 60 - 27 82

Technische Chemie  
 und Chemische  
 Verfahrenstechnik

**Schoene, Karin**, Dr. rer. nat.,  
 privat: Harbortweg 7a, 33102 Paderborn,  
 dienstlich: J 6.317,  
 Tel.: (0 52 51) 60 - 21 92

Didaktik der Biologie

**Steffan, Jörg**, Dipl.-Chem.,  
 privat: Abtsbreite 118, 33098 Paderborn,  
 Tel.: (0 52 51) 73 04 66,  
 dienstlich: J 5.217,  
 Tel.: (0 52 51) 60 - 21 94

Angewandte Chemie

## Fachbereich 14:

Elektrotechnik

### PROFESSORINNEN/PROFESSOREN

**Aldejohann, Anton**, Universitätsprofessor, Dipl.-Ing.,  
 privat: Petersstraße 4, 33100 Paderborn,  
 Tel.: (0 52 51) 5 73 16,  
 dienstlich: P 1334,  
 Tel.: (0 52 51) 60 - 22 20 (29 90)

Nachrichtenverarbeitende  
 Systeme

**Barschdorff, Dieter**, Universitätsprofessor, Dr.-Ing.,  
 privat: Alfener Weg 1, 33100 Paderborn,  
 Tel.: (0 52 51) 6 13 76,  
 dienstlich: P 1518.1,  
 Tel.: (0 52 51) 60 - 30 22 (30 23)

Elektrische Meßtechnik

\***Bartmuß, Wolfgang**, Universitätsprofessor, Dipl.-Ing.,  
 privat: Scherfeder Straße 23, 33100 Paderborn,  
 Tel.: (0 52 51) 6 31 77

Hochspannungstechnik  
 Elektrische Anlagen

**Belli, Fevzi**, Universitätsprofessor, Dr.-Ing.,  
 privat: Melkweg 37c, 33106 Paderborn-Wewer,  
 Tel.: (0 52 51) 9 26 14,  
 dienstlich: P 5207,  
 Tel.: (0 52 51) 60 - 34 47

Angewandte Datentechnik

\***Bick, Guido**, Universitätsprofessor, Dipl.-Ing.,  
 privat: Berliner Ring 57, 33100 Paderborn,  
 Tel.: (0 52 51) 5 66 42

Regelungstechnik

**Cambeis, Ludwig**, Universitätsprofessor, Dr.-Ing.,  
 privat: Kleinenberger Weg 12, 33100 Paderborn,  
 Tel.: (0 52 51) 6 33 49,  
 dienstlich: P 1335,  
 Tel.: (0 52 51) 60 - 22 18

Grundlagen der Elektro-  
 technik, insbesondere die  
 Lehrgebiete Technische  
 Statistik und Teilgebiete  
 der elektrischen Fertigungs-  
 und Konstruktionslehre

\* emeritiert oder pensioniert



- Dörrscheidt, Frank**, Universitätsprofessor, Dr.-Ing.,  
privat: Tegelweg 27a, 33014 Bad Driburg,  
Tel.: (0 52 53) 27 39,  
dienstlich: P 1610.3,  
Tel.: (0 52 51) 60 - 30 09 (30 08)      Regelungstechnik
- \*Ebbesmeyer, Georg**, Universitätsprofessor, Dipl.-Ing.,  
privat: Schwaneyer Weg 3, 33100 Paderborn,  
Tel.: (0 52 51) 6 19 87      Elektrische Meßtechnik,  
Meßumformertechnik
- Gausch, Felix**, Universitätsprofessor, Dr. techn.,  
privat: Reiterpfad 44, 33104 Paderborn,  
Tel.: (0 52 54) 8 76 63,  
dienstlich: P 1610,  
Tel.: (0 52 51) 60 - 30 07/8      Steuerungs- und  
Regelungstechnik
- Grotstollen, Horst**, Universitätsprofessor, Dr.-Ing.,  
privat: Lindenweg. 3, 33178 Borchen,  
Tel.: (0 52 51) 38 89 67,  
dienstlich: P 1331,  
Tel.: (0 52 51) 60 - 22 09 (22 10)      Leistungselektronik und  
elektrische Antriebe
- Hartmann, Georg**, Universitätsprofessor, Dr. rer. nat.,  
privat: Hohefeld 8, 33100 Paderborn-Dahl,  
Tel.: (0 52 93) 5 68,  
dienstlich: P 1312,  
Tel.: (0 52 51) 60 - 22 06 (22 05)      Grundlagen der  
Elektrotechnik
- \*Hellmund, Wolfgang**, Universitätsprofessor, Dr.-Ing.,  
privat: Weserstr. 3, 37213 Witzenhausen,  
Tel.: (0 55 42) 67 78      Technologie und  
Werkstoffkunde
- Horstick, Georg**, Universitätsprofessor, Dipl.-Phys.,  
privat: Scherfeder Straße 21, 33100 Paderborn,  
Tel.: (0 52 51) 6 15 90,  
dienstlich: P 1333,  
Tel.: (0 52 51) 60 - 22 16      Grundlagen der  
Elektrotechnik
- Kumm, Wido**, Universitätsprofessor, Dr.-Ing.,  
privat: Kirchborchen, Mühlenweg 13, 33178 Borchen,  
Tel.: (0 52 51) 38 89 77,  
dienstlich: P 1310.2,  
Tel.: (0 52 51) 60 - 22 04      Nachrichtentechnik
- \*Latzel, Wolfgang**, Universitätsprofessor, Dr.-Ing.,  
privat: Hüfferweg 25, 33100 Paderborn,  
Tel.: (0 52 51) 6 37 95,  
dienstlich: P 1338,  
Tel.: (0 52 51) 60 - 22 21      Prozeßautomatisierung
- Meerkötter, Klaus**, Universitätsprofessor, Dr.-Ing.,  
privat: Horner Hellweg 86, 33100 Paderborn,  
dienstlich: P 1714,  
Tel.: (0 52 51) 60 - 22 13      Nachrichtentheorie
- Mrozynski, Gerd**, Universitätsprofessor, Dr.-Ing.,  
dienstlich: P 1517.3,  
Tel.: (0 52 51) 60 - 30 15 (30 16)      Theoretische  
Elektrotechnik

\* emeritiert oder pensioniert



## Personalverzeichnis FB 14

- Noé, Reinhold**, Universitätsprofessor, Dr.-Ing.,  
privat: Helmerner Weg 2, 33100 Paderborn,  
Tel.: (0 52 51) 6 60 42,  
dienstlich: P 6206.2,  
Tel.: (0 52 51) 60 - 34 54  
Optische Nachrichtentechnik  
und Hochfrequenztechnik
- Rentzsch-Holm, Ingo**, Universitätsprofessor, Dipl.-Ing.,  
privat: Husarenstraße 84 a,  
33104 Paderborn-Schloß Neuhaus,  
Tel.: (0 52 54) 22 18,  
dienstlich: P 1304,  
Tel.: (0 52 51) 60 - 22 52  
Grundlagen der  
Elektrotechnik,  
Halbleiterschaltungs-  
technik
- Rückert, Ulrich**, Universitätsprofessor, Dr.-Ing.,  
privat: Meisinger Weg 16, 59494 Soest,  
Tel.: (0 29 21) 6 21 67,  
dienstlich: F 0.425,  
Tel.: (0 52 51) 60 - 63 46  
Schaltungstechnik
- \***Stock, Raimund**, Universitätsprofessor, Dr.-Ing.,  
privat: Liethberg 14, 33100 Paderborn,  
Tel.: (0 52 51) 6 24 05  
Elektrische Maschinen  
und Antriebe
- \***Tegethoff, Franz-Josef**, Universitätsprofessor, Dipl.-Ing.,  
privat: Liethberg 7, 33100 Paderborn,  
Tel.: (0 52 51) 6 24 06  
Bauelemente und  
Grundsaltungen  
der Elektrotechnik und  
Datenverarbeitung
- Voß, Jürgen**, Universitätsprofessor, Dr.-Ing.,  
privat: Enzianweg 92, 33100 Paderborn,  
Tel.: (0 52 51) 64 04 79,  
dienstlich: N 1.107,  
Tel.: (0 52 51) 60 - 23 01  
Elektrische  
Energieversorgung
- Wichert, Hans Walter**, Universitätsprofessor, Dipl.-Ing.,  
privat: Haus Durbeke, 33184 Altenbeken,  
Tel.: (0 52 55) 99 91 48,  
dienstlich: P 1310.1  
Tel.: (0 52 51) 60 - 22 26 (22 05)  
Nachrichtenüber-  
tragungstechnik

## PRIVATDOZENTINNEN/PRIVATDOZENTEN

- Holtgrewe, Dietmar**, Dr.-Ing.,  
privat: Scharmeder Str. 90, 33106 Paderborn

## WISSENSCHAFTLICHE MITARBEITERINNEN/MITARBEITER

- Beineke, Stephan**, Dipl.-Ing., Wiss. Ang.,  
privat: Sturmstr. 14, 33098 Paderborn,  
Tel.: (0 52 51) 7 49 09,  
dienstlich: P 1331.3,  
Tel.: (0 52 51) 60 - 22 12  
Leistungselektronik  
und elektrische  
Antriebstechnik

\* emeritiert oder pensioniert



- Bekraoui, Leila**, D.E.A., Wiss. Ang.,  
 privat: Brakenberg 40, 33100 Paderborn-Dahl,  
 Tel.: (0 52 93) 93 08 18,  
 dienstlich: P 7.205,  
 Tel.: (0 52 51) 60 - 36 23  
 Nachrichtentechnik
- Bettenwort, Gerd**, Dipl.-Ing., Wiss. Ang.,  
 privat: Kilianstr. 95, 33098 Paderborn,  
 Tel.: (0 52 51) 76 05 58,  
 dienstlich: N 1.112,  
 Tel.: (0 52 51) 60 - 23 02  
 Elektrische  
 Energieversorgung
- Brinkmann, André**, Dipl.-Ing., Wiss. Ang.,  
 dienstlich: F 0.421,  
 Tel.: (0 52 51) 60 - 63 44  
 Schaltungstechnik
- Büker, Ulrich**, Dr.-Ing., Oberingenieur,  
 privat: Franz-Stock-Str. 15, 33161 Hövelhof,  
 Tel.: (0 52 57) 54 95,  
 dienstlich: P 1332.1,  
 Tel.: (0 52 51) 60 - 22 14  
 Grundlagen der  
 Elektrotechnik
- Drüe, Siegbert**, Dr.-Ing., Akad. Oberrat,  
 privat: Am Bahneinschnitt 56, 33098 Paderborn,  
 Tel.: (0 52 51) 6 66 66,  
 dienstlich: P 1332.2,  
 Tel.: (0 52 51) 60 - 22 15 (30 00)  
 Grundlagen der  
 Elektrotechnik
- Erig, Mattias**, Dipl.-Ing., Wiss. Ang.,  
 privat: Roßfeld 12 a, 59557 Lippstadt,  
 dienstlich: P 53.02,  
 Tel.: (0 52 51) 60 - 22 94  
 Elektrische Meßtechnik
- Fette, Michael**, Dr.-Ing., Oberingenieur,  
 privat: Schleswiger Weg 31, 33102 Paderborn,  
 Tel.: (0 52 51) 4 04 05,  
 dienstlich: N 1.139,  
 Tel.: (0 52 51) 60 - 31 68  
 Elektrische  
 Energieversorgung
- Fränken, Dietrich**, Dr.-Ing., Oberingenieur,  
 privat: Im Sudahl 5, 33100 Paderborn-Dahl,  
 Tel.: (0 52 93) 81 21,  
 dienstlich: P 1.715,  
 Tel.: (0 52 51) 60 - 36 22  
 Nachrichtentheorie
- Frigge, Michael**, Dipl.-Ing., Wiss. Ang.,  
 privat: Mälzerstr. 51, 33098 Paderborn,  
 Tel.: (0 52 51) 7 23 22,  
 dienstlich: P 1609.2,  
 Tel.: (0 52 51) 60 - 30 04  
 Regelungstechnik
- Fröhleke, Norbert**, Dr.-Ing., Akad. Oberrat,  
 privat: Tel.: (0 52 51) 3 54 10,  
 dienstlich: IW 0.632,  
 Tel.: (0 52 51) 60 - 31 57  
 Leistungselektronik und  
 elektrische Antriebe
- Götze, Nicolai**, Dipl.-Wirt.-Ing., Wiss. Ang.,  
 privat: Konrad-Martin-Str. 23, 33102 Paderborn,  
 Tel.: (0 52 51) 3 51 80,  
 dienstlich: 1332.2,  
 Tel.: (0 52 51) 60 - 22 15 (32 01)  
 Grundlagen der  
 Elektrotechnik



- |   |  |
|---|--|
| <b>Gruffke, Michael</b> , Dipl.-Ing., Wiss. Ang.,<br>privat: Meinwerkstr. 5, 33098 Paderborn,<br>Tel.: (0 52 51) 29 64 95,<br>dienstlich: N 1.118,<br>Tel: (0 52 51) 60 - 23 04   | Elektrische<br>Energieversorgung                       |
| <b>Hanheide, Iris</b> , Dipl.-Ing., Wiss. Ang.,<br>privat: Kürassierweg 1, 33104 Paderborn,<br>Tel.: (0 52 54) 1 30 40,<br>dienstlich: P 1518.3,<br>Tel: (0 52 51) 60 - 30 18     | Elektrische Meßtechnik                                 |
| <b>Haupt, Hagen</b> , Dipl.-Ing., Wiss. Ang.,<br>privat: Rosenstraße 9, 33098 Paderborn,<br>dienstlich: P 1.518.2,<br>Tel.: (0 52 51) 60 - 30 17                                  | Elektrische Meßtechnik                                 |
| <b>Hempel, Oliver</b> , Dipl.-Ing., Wiss. Ang.,<br>privat: Dürerstr. 45, 33615 Bielefeld,<br>Tel.: (05 21) 89 60 51,<br>dienstlich: P 1332.1,<br>Tel: (0 52 51) 60 - 22 14        | Grundlagen der<br>Elektrotechnik                       |
| <b>Hempelmann, Uwe</b> , Dr.-Ing., Akad. Rat. z. A.,<br>privat: Landstr. 43, 33129 Delbrück,<br>Tel.: (0 52 50) 93 08 92,<br>dienstlich: P 1.501.3,<br>Tel.: (0 52 51) 60 - 30 13 | Theoretische<br>Elektrotechnik                         |
| <b>Henke, Markus</b> , Dipl.-Ing., Wiss. Ang.,<br>privat: Robert-Koch-Str. 21, 33102 Paderborn,<br>Tel.: (0 52 51) 5 82 51,<br>dienstlich: P 1332,<br>Tel: (0 52 51) 60 - 36 53   | Leistungselektronik und<br>elektrische Antriebstechnik |
| <b>Hensen, Christian</b> , Dipl.-Ing., Wiss. Ang.,<br>dienstlich: P 7.206.3,<br>Tel.: (0 52 51) 60 - 36 30  | Nachrichtentechnik                                     |
| <b>Hinz, Stephan</b> , Dipl.-Ing., Wiss. Ang.,<br>dienstlich: P 6207.1,<br>Tel.: (0 52 51) 60 - 34 56   | Optische Nachrichtentechnik<br>und Hochfrequenztechnik |
| <b>Hunstock, Ralf</b> , Dipl.-Inf., Wiss. Ang.,<br>dienstlich: F 0.421,<br>Tel: (0 52 51) 60 - 63 44  | Schaltungstechnik                                      |
| <b>Ide, Peter</b> , Dipl.-Ing., Wiss. Ang.,<br>privat: Dr. Everken-Weg 5, 33098 Paderborn,<br>Tel.: (0 52 51) 6 73 85,<br>dienstlich: IW 0.632,<br>Tel.: (0 52 51) 60 - 31 57     | Leistungselektronik<br>und elektr. Antriebe            |
| <b>Illgen, Thomas</b> , Dipl.-Ing., Wiss. Ang.,<br>privat: Stembergring 20, 33106 Paderborn,<br>Tel.: (0 52 51) 93 03 85,<br>dienstlich: P 5.209,<br>Tel.: (0 52 51) 60 - 34 49   | Angewandte Datentechnik                                |
| <b>Kalkreuter, Björn</b> , Dipl.-Ing., Wiss. Ang.,<br>dienstlich: P 1.618,<br>Tel.: (0 52 51) 60 - 36 87  | Grundlagen der Elektrotechnik                          |



- Karhaus, Udo**, Dipl.-Ing., Wiss. Ang.,  
privat: Von-Hartmann-Weg 1, 33104 Paderborn,  
Tel.: (0 52 52) 66 28,  
dienstlich: P 6207.2,  
Tel.: (0 52 51) 60 - 34 57  
Optische Nachrichtentechnik  
und Hochfrequenztechnik
- Kemper, Ulf**, Dipl.-Ing., Wiss. Ang.,  
dienstlich: P 15.18.2,  
Tel.: (0 52 51) 60 - 30 17  
Elektrische Meßtechnik
- Körner, Tim**, Dipl.-Ing., Wiss. Ang.,  
dienstlich: F 0.418,  
Tel.: (0 52 51) 60 - 63 43  
Schaltungstechnik
- Kolleck, Christian**, Dipl.-Ing., Wiss. Ang.,  
privat: Theodor-Heuss-Str. 17, 33102 Paderborn,  
Tel.: (0 52 51) 3 35 75,  
dienstlich: P 1517.1,  
Tel.: (0 52 51) 60 - 36 02  
Theoretische Elektrotechnik
- Kröger, Claus**, Dr.-Ing., Wiss. Ass.,  
privat: Im Lichtenfelde 47, 33100 Paderborn,  
Tel.: (0 52 51) 6 51 12,  
dienstlich: P 1609.1,  
Tel.: (0 52 51) 60 - 30 03  
Prozeßautomatisierung
- Kronmüller, Martin**, Dipl.-Ing., Wiss. Ang.,  
privat: Rathenaustr. 8, 33102 Paderborn,  
Tel.: (0 52 51) 3 67 78,  
dienstlich: P 1518.3,  
Tel.: (0 52 51) 60 - 30 18  
Elektrische Meßtechnik
- Kuipers, Martin**, Dipl.-Ing., Wiss. Ang.,  
dienstlich: P 7205.1,  
Tel.: (0 52 51) 60 - 36 24  
Nachrichtentechnik
- Langen, Dominik**, Dipl.-Ing., Wiss. Ang.,  
privat: Libellenstr. 85, 33415 Verl,  
Tel.: (0 52 46) 88 64,  
dienstlich: F 0.421,  
Tel.: (0 52 51) 60 - 63 45  
Schaltungstechnik
- Lichte, Bernd**, Dipl.-Ing., Wiss. Ang.,  
privat: Uhlandstr. 124, 33100 Paderborn,  
Tel.: (0 52 51) 54 24 78,  
dienstlich: P 1609.2,  
Tel.: (0 52 51) 60 - 30 04  
Regelungstechnik
- Maas, Jürgen**, Dipl.-Ing., Wiss. Ang.,  
privat: Rochusweg 22, 33102 Paderborn,  
Tel.: (0 52 51) 3 19 79,  
dienstlich: P 1332.0,  
Tel.: (0 52 51) 60 - 36 53  
Leistungselektronik und  
elektrische Antriebstechnik
- Möller, Martina**, Dr. math., Wiss. Ang.,  
privat: Auf der Egge 40, 33619 Bielefeld,  
dienstlich: E 2.157,  
Tel.: (0 52 51) 60 - 32 85  
Modellversuch  
„Praxiskontakte“



- Müller, Pia**, Dipl.-Ing., Wiss. Ang.,  
 privat: Höhenstr. 36, 33098 Paderborn,  
 Tel.: (0 52 51) 6 69 18,  
 dienstlich: P 1709.4,  
 Tel.: (0 52 51) 60 - 29 95
- Munding, Harald**, Dipl.-Ing., Wiss. Ang.,  
 privat: Kircherweg 9, 33098 Paderborn,  
 Tel: (0 52 51) 6 40 95,  
 dienstlich: IW 0.619,  
 Tel: (0 52 51) 60 - 38 81
- Namokel, Michael**, Wiss. Ang.,  
 privat: Konrad-Korte-Straße 16, 33175 Bad Lippspringe,  
 Tel.: (0 52 52) 93 04 92,  
 dienstlich: P 7.205.1,  
 Tel: (0 52 51) 60 - 36 24
- Navratil, Karl**, Dr.-Ing., Wiss. Ang.,  
 privat: Salbeiweg 23, 33100 Paderborn,  
 Tel.: (0 52 51) 6 75 56,  
 dienstlich: N 1.124,  
 Tel.: (0 52 51) 60 - 23 06
- Ochs, Karlheinz**, Dipl.-Ing., Wiss. Ang.,  
 privat: Elsanastr. 3, 33106 Paderborn,  
 Tel.: (0 52 54) 6 02 29,  
 dienstlich: P 1715,  
 Tel: (0 52 51) 60 - 32 02
- Ortjohann, Egon**, Dr.-Ing., Akad. Oberrat,  
 privat: Knochenbachstr. 7, 37671 Höxter,  
 dienstlich: N 1.115,  
 Tel.: (0 52 51) 60 - 23 03
- Panreck, Klaus**, Dr.-Ing., Oberingenieur,  
 privat: Amselweg 25, 33415 Verl,  
 Tel: (0 52 46) 27 24,  
 dienstlich: P 1609.4,  
 Tel.: (0 52 51) 60 - 30 06
- Porrman, Mario**, Dipl.-Ing., Wiss. Ass.,  
 dienstlich: F 0.418,  
 Tel.: (0 52 51) 60 - 63 43
- Prior, Dirk**, Dr.-Ing., Wiss. Ang.,  
 privat: Brüderstr. 19, 33098 Paderborn,  
 Tel.: (0 52 51) 76 09 19,  
 dienstlich: N 1.127,  
 Tel.: (0 52 51) 60 - 23 07
- Reinelt, Wolfgang**, Dr.-Ing., Wiss. Ang.,  
 privat: Rotheweg 54, 33102 Paderborn,  
 Tel.: (0 52 51) 40 88 05,  
 dienstlich: P 1709.4,  
 Tel.: (0 52 51) 60 - 29 95
- Reißenweber, Bernd**, Dr.-Ing., Akad. Direktor,  
 privat: Gottfried-Keller-Weg 22, 33100 Paderborn,  
 Tel.: (0 52 51) 5 52 08,  
 dienstlich: P 1609.3,  
 Tel.: (0 52 51) 60 - 30 05
- Steuerungs- und  
 Regelungstechnik
- Leistungselektronik und  
 elektrische Antriebstechnik
- Nachrichtentechnik
- Elektrische  
 Energieversorgung
- Nachrichtentheorie
- Elektrische  
 Energieversorgung
- Regelungstechnik
- Schaltungstechnik
- Elektrische  
 Energieversorgung
- Steuerungs- und  
 Regelungstechnik
- Regelungstechnik



- Röthig, André**, Dr.-Ing., Wiss. Ang.,  
privat: von Vincke-Weg 14, 33098 Paderborn,  
Tel.: (0 52 51) 6 54 65,  
dienstlich: N 1.124,  
Tel.: (0 52 51) 60 - 23 06  
Elektrische  
Energieversorgung
- Rüping, Stefan**, Dr.-Ing., Oberingenieur,  
privat: Pappenheimweg 1, 59494 Soest,  
Tel.: (0 29 21) 6 53 82,  
dienstlich: F 0.431,  
Tel.: (0 52 51) 60 - 63 52  
Schaltungstechnik
- Sandel, David**, Dr.-Ing., Wiss. Ass.,  
privat: Jahnstraße 2, 33102 Paderborn,  
dienstlich: P 6207,  
Tel. (0 52 51) 60 - 34 55  
Optische  
Nachrichtentechnik  
und Hochfrequenztechnik
- Sasse, Philipp**, Dipl.-Ing., Wiss. Ang.,  
privat: Salbeiweg 2, 33100 Paderborn,  
Tel.: (0 52 51) 6 46 55,  
dienstlich: P 6.206,  
Tel. (0 52 51) 60 - 34 52  
Optische  
Nachrichtentechnik  
und Hochfrequenztechnik
- Schäfer, Martin**, Dipl.-Ing., Wiss. Ang.,  
dienstlich: P 1.334,  
Tel. (0 52 51) 60 - 22 17 (37 49)  
Grundlagen der  
Elektrotechnik
- Schmidt, Marco**, Dipl.-Inf., Wiss. Ang.,  
dienstlich: F 0.421,  
Tel.: (0 52 51) 60 - 63 45  
Schaltungstechnik
- Schütte, Frank**, Dipl.-Ing., Wiss. Ang.,  
privat: Domweg 21, 33100 Paderborn,  
Tel.: (0 52 51) 6 55 88,  
dienstlich: P 1.331.3,  
Tel.: (0 52 51) 60 - 22 12  
Leistungselektronik und  
elektrische Antriebstechnik
- Schulte, Andrea**, Dipl.-Ing., Wiss. Ang.,  
privat: Am Turnplatz 11, 33098 Paderborn,  
Tel.: (0 52 51) 29 11 46,  
dienstlich: P 13.09.1,  
Tel.: (0 52 51) 60 - 34 92  
Regelungstechnik
- Schulte, Thomas**, Dipl.-Ing., Wiss. Ang.,  
privat: Bielefelder Str. 38, 33813 Oerlinghausen,  
Tel.: (0 52 02) 64 61,  
dienstlich: IW 0.619,  
Tel.: (0 52 51) 60 - 38 81  
Leistungselektronik und  
elektrische Antriebstechnik
- Schulz, Volkmar**, Dipl.-Ing., Wiss. Ang.,  
privat: Ludwigstr. 92, 33098 Paderborn,  
Tel.: (0 52 51) 7 34 79,  
dienstlich: P 1517.2,  
Tel.: (0 52 51) 60 - 30 14  
Elektrische Meßtechnik
- Schulz, Wolfgang**, Dr.-Ing., Akad. Direktor,  
dienstlich: P 7.206,  
Tel.: (0 52 51) 60 - 23 76  
Nachrichtentechnik



- Schwarze, Sascha**, Dipl.-Ing., Wiss. Ang.,  
 privat: Goldener Grund 17, 33100 Paderborn,  
 Tel.: (0 52 52) 93 24 52,  
 dienstlich: P 7.205.2,  
 Tel.: (0 52 51) 60 - 36 25  
 Nachrichtentechnik
- Schwenzfeier, Eva**, Dipl.-Ing., Wiss. Ang.,  
 privat: Eisteich 21, 33100 Paderborn,  
 Tel: (0 52 51) 49 02 40,  
 dienstlich: P 7.205.2,  
 Tel: (0 52 51) 60 - 36 25  
 Nachrichtentechnik
- Siegmund, Stefanie**, Dipl.-Ing., Wiss. Ang.,  
 privat: Einhardstr. 1 a, 33098 Paderborn,  
 Tel.: (0 52 51) 28 05 53,  
 dienstlich: E 2.339,  
 Tel: (0 52 51) 60 - 32 78  
 Elektrische  
 Energieversorgung
- Starke, Eva**, Dipl.-Ing., Wiss. Ang.,  
 privat: Josef-Schröder-Str. 81, 33098 Paderborn,  
 Tel: (0 52 51) 7 11 21,  
 dienstlich: P 53.02,  
 Tel: (0 52 51) 60 - 22 94  
 Elektrische  
 Meßtechnik
- Stemmer, Ralf**, Dipl.-Ing., Wiss. Ang.,  
 privat: Kilianstr. 57, 33098 Paderborn,  
 Tel.: (0 52 51) 7 22 82,  
 dienstlich: P 1.618.1,  
 Tel.: (0 52 51) 60 - 30 12  
 Grundlagen der  
 Elektrotechnik
- Thamm, Dieter**, Dipl.-Ing., Wiss. Ang.,  
 dienstlich: N 1.118,  
 Tel: (0 52 51) 60 - 23 04  
 Elektrische  
 Energieversorgung
- Thiem, Jörg**, Dipl.-Ing., Wiss. Ang.,  
 privat: Grundweg 23, 33100 Paderborn,  
 Tel.: (0 52 93) 93 04 31,  
 dienstlich: P 1.333,  
 Tel.: (0 52 51) 60 - 22 16  
 Grundlagen der  
 Elektrotechnik
- Trapp, Ralph**, Dipl.-Ing., Wiss. Ang.,  
 dienstlich: P 1618.1,  
 Tel.: (0 52 51) 60 - 30 12  
 Grundlagen der  
 Elektrotechnik
- Wallmeier, Peter**, Dipl.-Ing., Wiss. Ang.,  
 privat: Ginsterweg 43, 33415 Verl,  
 Tel.: (0 52 46) 8 32 06,  
 dienstlich: IW 0.632,  
 Tel.: (0 52 51) 60 - 31 57 (60 - 31 44)  
 Leistungselektronik  
 und elektr. Antriebe
- Waßmuth, Joachim**, Dipl.-Ing., Wiss. Ang.,  
 privat: Rolandsweg 23 a, 33102 Paderborn,  
 Tel.: (0 52 51) 3 32 00,  
 dienstlich: P 1715,  
 Tel.: (0 52 51) 60 - 36 22  
 Nachrichtentheorie
- Wertz, Harald**, Dipl.-Ing., Wiss. Ang.,  
 dienstlich: P 1331.2,  
 Tel: (0 52 51) 60 - 22 11  
 Leistungselektronik und  
 elektrische Antriebstechnik
- Wetzlar, Dietmar**, Dr.-Ing., Akad. Oberrat,  
 dienstlich: P 1517.3,  
 Tel.: (0 52 51) 60 - 30 21  
 Elektrische Meßtechnik



- |  |                                   |
|--|-----------------------------------|
| <b>Wiegmann, Mark</b> , Dipl.-Ing., Wiss. Ang.,<br>privat: Am Ripinger Weg 12, 33098 Paderborn,<br>Tel.: (0 52 51) 68 18 57,<br>dienstlich: P 7.205,<br>Tel.: (0 52 51) 60 - 36 23 | Nachrichtentechnik                |
| <b>Witkowski, Ulf</b> , Dipl.-Ing., Wiss. Ang.,<br>dienstlich: F 0.415,<br>Tel.: (0 52 51) 60 - 63 42  | Schaltungstechnik                 |
| <b>Ziebell, Dietlinde</b> , Dipl.-Soz., Wiss. Ang.,<br>privat: Elverdisser Str. 47, 32107 Bad Salzuflen,<br>dienstlich: E 2.161,<br>Tel.: (0 52 51) 60 - 32 85                     | Modellversuch<br>„Praxiskontakte“ |

#### LEHRBEAUFTRAGTE

- |   |                                |
|---|--------------------------------|
| <b>Baum, Eckhard</b> , Prof., Dr.-Ing.,<br>privat: Tel.: (0 61 81) 93 48 00   | Theoretische<br>Elektrotechnik |
| <b>Bock, Gerd</b> , Dr.-Ing.,<br>privat: Taubenstr. 96, 25421 Pinneberg,<br>Tel.: (0 41 01) 61 00   | Nachrichtentechnik             |
| <b>Dobias, Felix</b> , Dr.-Ing.,<br>privat: Erminger Weg 76, 89077 Ulm  | Nachrichtentechnik             |
| <b>Griese, Elmar</b> , Dr.-Ing.,<br>privat: Am Gottebach 30, 33100 Paderborn,<br>Tel.: (0 52 51) 5 14 13,<br>dienstlich: (0 52 51) 60 - 61 52 | Theoretische<br>Elektrotechnik |
| <b>Pfeiffer, Gerd</b> , Dr.-Ing.,   | Nachrichtentechnik             |
| <b>Weber, Jens</b> , Dr.-Ing.,<br>privat: Am Hohenstein 14a,<br>65779 Kelkheim-Fischbach,<br>Tel.: (0 61 95) 91 08 33                         | Theoretische<br>Elektrotechnik |

### Fachbereich 15

Nachrichtentechnik (Meschede)

#### PROFESSORINNEN/PROFESSOREN

- |   |                                       |
|---|---------------------------------------|
| <b>Breide, Stephan</b> , Prof. Dr.-Ing.,<br>dienstlich: Tel.: (02 91) 9 91 29 | Kommunikationsnetze<br>und Multimedia |
|---|---------------------------------------|



**\*Draeger, Jürgen**, Prof., Dr.-Ing., Dipl.-Ing.,  
privat: Walburgastraße 65, 59872 Meschede,  
Tel.: (02 91) 26 15

Theoretische  
Elektrotechnik,  
Elektrische Maschinen  
und Antriebe,  
Technische Akustik

**\*Fritsch, Frank**, Prof., Dr.rer.nat., Dipl.-Phys.

Physik,  
Mikroprozessoren  
und ihre Anwendung  
Betriebswirtschaftslehre

**Geise, Wolfgang**, Prof. Dr. rer. oec.,  
dienstlich Tel.: (02 91) 99 10 64  
e-mail: geise@meschede.uni-paderborn.de

**Hafner, Sigrid**, Prof. Dr.-Ing.,  
privat: Rosenbergstr. 144, 70193 Stuttgart,  
dienstlich: Tel.: (02 91) 99 10 33

Regelungstechnik/  
Systemanalyse

**Hahn, Prof. Dr.-Ing.**,  
dienstlich: Tel.: (02 91) 99 10 17

Datentechnik

**Hufnagel, Franz**, Prof., Dipl.-Ing.,  
dienstlich: Tel.: (02 91) 99 10 15

Grundlagen der  
Elektrotechnik,  
Niederfrequenztechnik

**Jäger, Heinz-Gerd**, Prof., Dipl.-Ing.,  
dienstlich: Tel.: (02 91) 99 10 11,  
e-mail: hgj@meschede.uni-paderborn.de

Allgemeine Datenver-  
arbeitung, Programmierung,  
Prozeßdatenverarbeitung

**Kaczmarczyk, Norbert**, Prof., Dr.-Ing., Dipl.-Ing.,  
dienstlich: Tel.: (02 91) 99 10 38

Mathematik für  
Elektrotechniker,  
Systemtheorie

**Keuter, Wolfgang**, Prof., Dipl.-Ing.,  
dienstlich: Tel.: (02 91) 99 10 14

Elektrische Meßtechnik,  
Leistungselektronik

**Klasen, Hans**, Prof., Dipl.-Phys.,  
dienstlich: Tel.: (02 91) 99 10 26

Physik

**\*Kleineberg, Karl-Ignaz**, Prof., Dipl.-Ing.

Elektronische Schaltungen  
und Netzwerke, Mikro-  
wellen und Radartechnik

**Krause, Klaus**, Prof., Dipl.-Ing.,  
dienstlich: Tel.: (02 91) 99 10 14

Grundlagen der  
Elektrotechnik,  
Regelungstechnik,  
Elektroakustik

**Lüders, Christian-Friedrich**, Prof. Dr. rer. nat.,  
dienstlich: Tel.: (02 91) 99 10 26

Physik und Datenverarbeitung

**\*Meierling, Heinz Dieter**, Prof.,  
Dr.rer.nat., Dipl.-Phys.,  
privat: Am Reinspring 16, 59889 Reiste,  
Tel.: (0 29 78) 2 09

Physik,  
Datenverarbeitung

**\*Moczala, Helmut**, Prof., Dr.-Ing., Dipl.-Ing.,

Theoretische  
Nachrichtentechnik,  
Elektrische Kleinantriebe

**\*Möller, Gottfried**, Prof., Dipl.-Ing.,  
privat: Tel.: (02 91) 87 04,

Hochfrequenztechnik,  
Hochfrequenzmeßtechnik

\* emeritiert oder pensioniert



- Nerz, Klaus-Peter**, Prof., Dr. rer. nat., Dipl.-Phys.,  
 privat: Nördelstr. 31, 59872 Meschede,  
 Tel.: (02 91) 74 92,  
 dienstlich: Tel.: (02 91) 99 10 25  
 e-mail: nerz@meschede.uni-paderborn.de
- \*Nied, Josef**, Prof., Dipl.-Phys.,
- Opielka, Dieter**, Prof., Dr.-Ing.,  
 privat: Rehweg 23, 59872 Meschede,  
 dienstlich Tel.: (02 91) 99 10 32
- \*Reiche, Siegfried**, Prof., Dipl.-Phys.,
- Ries, Sigmar**, Prof. Dr. rer. nat., Dipl.-Math.,  
 privat: Sölder Kirchweg 84, 44287 Dortmund,  
 Tel.: (02 31) 45 76 06,  
 dienstlich: Tel.: (02 91) 99 10 30  
 e-mail: ries@meschede.uni-paderborn.de
- \*Schmitt, Heinz**, Prof., Dipl.-Ing.,  
 dienstlich Tel.: (02 91) 99 10 33
- Schulze, Henrik**, Prof., Dr. rer. nat.,  
 privat: Lanfertweg 66, 59872 Meschede,  
 Tel.: (02 91) 5 23 23,  
 dienstlich: Tel.: (02 91) 99 10 30  
 e-mail: schulze@meschede.uni-paderborn.de
- Schwarz, Klaus Dieter**, Prof., Dr.-Ing., Dipl.-Ing.,  
 privat: Schultenkamp 6, 59929 Brilon-Scharfenberg,  
 Tel.: (0 29 61) 35 68,  
 dienstlich Tel.: (02 91) 99 10 42
- Schweppe, Ernst-Günter**, Prof., Dr.-Ing.,  
 privat: Unter den Eschen 18, 59872 Meschede,  
 dienstlich Tel.: (02 91) 99 10 41
- \*Staudt, Alfons**, Prof., Dipl.-Ing.,  
 privat: Ittmecker Weg 46, 59872 Meschede,  
 Tel.: (02 91) 85 07
- Stehling, Thomas**, Prof. Dr. rer. nat.,  
 privat: Märkische Str. 24 g, 59174 Kamen,  
 Tel.: (0 23 07) 4 23 79,  
 dienstlich: Tel.: (02 91) 99 10 46
- Wünsche, Claus**, Prof., Dr. rer. nat., Dipl.-Phys.,  
 privat: Eschenweg 2, 59872 Meschede,  
 Tel.: (02 91) 35 90,  
 dienstlich: Tel.: (02 91) 99 10 32
- Prozeßdatenverarbeitung
- Physik
- Nachrichten-  
übertragungstechnik
- Mathematik  
für Elektrotechniker
- Angewandte Mathematik
- Regelungstechnik
- Theoretische  
Nachrichtentechnik
- Digitaltechnik und  
Elektrische Meßtechnik
- Elektronische Schaltungen und  
Netzwerke
- Leistungselektronik,  
Grundlagen der  
Energietechnik
- Software-Engineering
- Werkstoffkunde,  
Bauelemente

\* emeritiert oder pensioniert



MITARBEITERINNEN/MITARBEITER in Lehre und Forschung mit Hochschulabschluß  
(gemäß § 40 FHG, neueste Fassung vom 3.8.1993)

- |  |  |
|--|--|
| <p><b>Bartel, Hartmuth</b>, Dipl.-Ing.,<br/>dienstlich: Lindenstr. 53, Raum 9.1,<br/>Tel.: (02 91) 99 10 42</p>  | <p>Elektr. Schaltungen und<br/>Netzwerke, Nachrichten-<br/>verarbeitung,<br/>Ausgewählte Kapitel<br/>der Nachrichtenverarbeitung</p>             |
| <p><b>Frieling, Günter</b>, Dipl.-Ing.,<br/>dienstlich: Lindenstr. 53, Raum 10.2,<br/>Tel.: (02 91) 99 10 35,<br/>e-mail: frieling@meschede.uni-paderborn.de</p> | <p>Theoretische Nachrichten-<br/>technik, Digitale Signalver-<br/>arbeitung, Digitale Nachrich-<br/>tenübertragung, Mobile<br/>Kommunikation</p> |
| <p><b>Schulte, Ludger</b>, Dipl.-Ing.,<br/>dienstlich: Lindenstr. 53, Raum 1.3.5,<br/>Tel.: (02 91) 99 10 43,<br/>e-mail: schulte@meschede.uni-paderborn.de</p>  | <p>Betriebssoftware,<br/>Grundlagen der<br/>Datenverarbeitung</p>  |
| <p><b>Strickhausen</b>, Dipl.-Ing.,<br/>dienstlich: Lindenstr. 53, Trakt 12,<br/>Tel.: (02 91) 99 10 33<br/>e-mail: stricki@meschede.uni-paderborn.de</p>        | <p>Regelungstechnik,<br/>Impulstechnik,<br/>Optische Nachrichten-<br/>übertragungstechnik</p>  |
| <p><b>Walter, Friedhelm</b>, Dipl.-Ing.,<br/>dienstlich: Lindenstr. 53, Raum 7.2,<br/>Tel.: (02 91) 99 10 17</p>   | <p>Mikrocomputertechnik</p>  |

## Fachbereich 16:

Elektrische Energietechnik (Soest)

### PROFESSORINNEN/PROFESSOREN

- |   |   |
|---|---|
| <p>*<b>Basche, Erwin</b>, Prof., Dipl.-Ing.,</p>  | <p>Hochspannungstechnik,<br/>Licht- und<br/>Beleuchtungstechnik</p> |
| <p><b>Becker, Wilhelm</b>, Prof., Dr.-Ing.,<br/>privat: Nötten-Brüder-Wall 7, 59494 Soest,<br/>Tel.: (0 29 21) 1 37 04,<br/>dienstlich: Steingraben,<br/>Tel.: (0 29 21) 3 78 - 1 44 - 1 38</p>       | <p>Regelungstechnik</p>   |
| <p><b>Bitzer, Berthold</b>, Prof., Dr.-Ing.<br/>privat: Wünnenberger Weg 18, 33100 Paderborn,<br/>Tel.: (0 52 51) 6 25 53,<br/>dienstlich: Steingraben,<br/>Tel.: (0 29 21) 3 78 - 1 29/1 61/1 59</p> | <p>Automatisierungstechnik</p>                                      |

\* emeritiert oder pensioniert



- Giese, Klaus-Gotthard**, Prof., Dipl.-Ing.,  
privat: Gotlandweg 42, 59494 Soest,  
Tel.: (0 29 21) 7 56 93,  
dienstlich: Steingraben,  
Tel.: (0 29 21) 3 78 - 1 47
- \*Gilljohann, Fritz**, Prof., Dipl.-Chem.
- Grauel, Adolf**, Prof. Dr. phil. nat., Dipl.-Phys.,  
privat: Josef-Stern-Weg 3, 59494 Soest,  
Tel.: (0 29 21) 7 61 58,  
dienstlich: Steingraben,  
Tel.: (0 29 21) 3 78 - 1 62
- Grüneberg, Jürgen**, Prof., Dipl.-Ing.,  
privat: Oelmüllerweg 55, 59494 Soest,  
Tel.: (0 29 21) 6 57 39,  
dienstlich: Steingraben,  
Tel.: (0 29 21) 3 78 - 1 42
- \*Heinatz, Hasso**, Prof., Dipl.-Phys.
- \*Jüsten, Richard**, Prof., Dr.-Ing.
- Krybus, Werner**, Prof., Dr.-Ing.,  
privat: Grüne Hecke 45, 59494 Soest,  
Tel.: (0 29 21) 1 69 40,  
dienstlich: Steingraben,  
Tel.: (0 29 21) 3 78 - 1 49
- \*Majewski, Dieter**, Prof., Dipl.-Ing.,  
privat: Tel.: (0 29 21) 7 66 17,  
dienstlich: Steingraben,  
Tel.: (0 29 21) 3 78 - 1 46
- Meppelink, Jan**, Prof., Dr. Ing.,  
privat: Schopmannweg 10, 59494 Soest,  
Tel.: (0 29 21) 8 12 35,  
dienstlich: Lübecker Ring,  
Tel.: (0 29 21) 3 78 - 2 51/2 71
- Müller, Karl-Heinz**, Prof., Dr. rer. nat.,  
privat: Ludgeristr. 21, 59368 Werne,  
Tel.: (0 23 89) 53 70 40,  
dienstl.: Lübecker Ring,  
Tel.: (0 29 21) 3 78 - 1 48/2 65
- \*Pfau, Dietrich**, Prof., Dipl.-Ing.,  
privat: Ahneweg 24, 59494 Soest,  
Tel.: (0 29 21) 6 24 66
- \*Pfütenreuter, August**, Prof., Dr.-Ing., Dipl.-Phys.,  
privat: Dahlienstraße 23, 59063 Hamm,  
Tel.: (0 23 81) 2 59 93
- \*Prehn, Hanfried**, Prof., Dr.-Ing.,  
privat: Ostöner Weg 12, 59494 Soest,  
Tel.: (0 29 21) 6 08 26
- \*Rosenwald, Karl**, Prof., Dipl.-Ing.,  
privat: Wiesenstraße 18, 59519 Möhnesee-Günne,  
Tel.: (0 29 24) 78 77
- Datenverarbeitung,  
Bauelemente der elek-  
trischen Energietechnik  
und Grundschaltungen
- Chemie  
Mathematische Methoden  
der Automatisierungstechnik,  
Systemtheorie
- Leistungselektronik  
und Elektrische Antriebe
- Mathematik für  
Elektrotechniker  
Meßtechnik  
Datentechnik
- Energieerzeugung  
und -verteilung,  
Energiewirtschaft
- Hochspannungstechnik
- Physik
- Energiewandler
- Physik,  
Werkstoffe der  
Elektrotechnik  
Mathematik für  
Elektrotechniker,  
Mechanik  
Grundlagen der  
Elektrotechnik

\* emeritiert oder pensioniert



- |   |  |
|---|--|
| <p><b>Sachs, Gerhard</b>, Prof., Dr.-Ing.,<br/>         privat: Grandweg-Ulricher-Wallstr.4, 59494 Soest,<br/>         Tel.: (0 29 21) 1 46 66,<br/>         dienstlich: Steingraben,<br/>         Tel.: (0 29 21) 3 78 - 1 43</p>                    | <p>Grundgebiete der<br/>         Elektrotechnik</p>  |
| <p><b>Schmitte, Franz-Josef</b>, Prof. Dr. rer. nat., Dipl.-Phys.,<br/>         privat: Pagenstr. 39b, 59494 Soest,<br/>         Tel.: (0 29 21) 1 51 60,<br/>         dienstlich: Steingraben,<br/>         Tel.: (0 29 21) 3 78 - 1 15</p>          | <p>Energietechnik</p>  |
| <p><b>Schwarz, Ulrich</b>, Prof., Dr. Ing.,<br/>         privat: Oelmüllerweg 51, 59494 Soest,<br/>         Tel.: (0 29 21) 6 54 89,<br/>         dienstlich: Steingraben,<br/>         Tel.: (0 29 21) 3 78 - 1 47/1 41</p>                          | <p>Meßtechnik</p>  |
| <p><b>Thiemann, Peter</b>, Prof., Dr.-Ing.,<br/>         privat: Freiherr-von-Stein-Str. 20, 59387 Herbern,<br/>         Tel.: (0 25 99) 72 64,<br/>         dienstlich: Steingraben,<br/>         Tel.: (0 29 21) 3 78 - 1 64</p>                    | <p>Elektrische Maschinen<br/>         und Antriebe</p>   |
| <p><b>Weimar, Reinald-Jörg</b>, Prof., Dr.-Ing.,<br/>         privat: Eichendorffstraße 11,<br/>         59505 Bad Sassendorf,<br/>         Tel.: (0 29 21) 58 83,<br/>         dienstlich: Steingraben,<br/>         Tel.: (0 29 21) 3 78 - 1 50</p> | <p>Grundlagen der<br/>         Elektrotechnik,<br/>         Elektrotechnik für<br/>         Maschinenbauer</p> |

HONORARPROFESSOREN

- |  |   |
|--|---|
| <p><b>Apelt, Ottomar</b>, Dipl.-Ing.,<br/>         Abteilungsleiter VEBA Kraftwerke Ruhr AG</p>  | <p>Kraftwerkselektronik,<br/>         Elektrizitätswirtschaft</p> |
| <p><b>Clewing, Michael</b>, Dr.-Ing., Entwicklungsleiter,<br/>         privat: Unterm Haane 24, 59581 Warstein,<br/>         Tel.: (0 29 02) 7 53 98</p> | <p>Automatisierungstechnik</p>                                    |

MITARBEITERINNEN/MITARBEITER in Lehre und Forschung mit Hochschulabschluß  
 (gemäß § 40 FHG, neue Fassung vom 3.8.1993)

- |   |   |
|---|---|
| <p><b>Grundmann, Gerhard</b>, Dipl.-Ing.,<br/>         dienstlich: Steingraben,<br/>         Tel.: (0 29 21) 3 78 - 1 57/1 55</p> | <p>Rechenzentrum</p>  |
| <p><b>Lamotte, Uwe</b>, Dipl.-Ing.,<br/>         dienstlich: Steingraben,<br/>         Tel.: (0 29 21) 3 78 - 1 65/1 72</p>       | <p>Energietechnik/<br/>         Automatisierungstechnik</p>                                       |
| <p><b>Ludwig, Lars</b>, Dipl.-Phys.,<br/>         dienstlich: Steingraben,<br/>         Tel.: (0 29 21) 3 78 - 1 71</p>           | <p>Mathematische Methoden<br/>         der Automatisierungstechnik<br/>         Systemtheorie</p> |



- |   |   |
|---|---|
| <b>Materzok, Miroslaw-Peter</b> , Dipl.-Ing.,<br>dienstlich: Lübecker Ring,<br>Tel.: (0 29 21) 3 78 - 4 25  | Physik  |
| <b>Mellmann, Wilhelm</b> , Dipl.-Ing.,<br>dienstlich: Steingraben,<br>Tel.: (0 29 21) 3 78 - 1 72   | Automatisierungstechnik                                     |
| <b>Mühlenberg, Martin</b> , Dipl.-Ing.,<br>dienstlich: Steingraben,<br>Tel.: (0 29 21) 3 78 - 1 18  | Sensorik  |
| <b>Ostermann, Friedhelm</b> , Dipl.-Ing.,<br>dienstlich: Steingraben,<br>Tel.: (0 29 21) 3 78 - 1 38/1 54   | Regelungstechnik  |
| <b>Richters, Jürgen</b> , Dipl.-Ing.,<br>dienstlich: Steingraben,<br>Tel.: (0 29 21) 3 78 - 1 28  | Automatisierungstechnik                                     |
| <b>Röber, Frank</b> , Dipl.-Ing.,<br>dienstlich: Steingraben,<br>Tel.: (0 29 21) 3 78 - 1 29/1 28   | Automatisierungstechnik                                     |
| <b>Teutenberg, Hans-Jürgen</b> , Dipl.-Ing.,<br>dienstlich: Steingraben,<br>Tel.: (0 29 21) 3 78 - 1 28   | Automatisierungstechnik                                     |
| <b>Vogelsang, Reinhard</b> , Dipl.-Ing.,<br>dienstlich: Steingraben,<br>Tel.: (0 29 21) 3 78 - 1 66/1 54  | Digitaltechnik  |
| <b>Welkner</b> , Dipl.-Ing.,<br>dienstlich: Steingraben,<br>Tel.: (0 29 21) 3 78 - 1 18   | Energietechnik  |
| <b>Werner, Ulf</b> , Dipl.-Ing.,<br>privat: Tel.:<br>dienstlich: Steingraben,<br>Tel.: (0 29 21) 3 78 - 1 28  | Automatisierungstechnik                                     |
| <b>Wilczek, Manfred</b> , Dipl.-Ing.,<br>privat: Beckingsbusch 36, 59368 Werne,<br>Tel.: (0 23 89) 53 45 87,<br>dienstlich: Windmühlenweg,<br>Tel.: (0 29 21) 3 78 - 2 72 | Hochspannungstechnik<br>Energieerzeugung und<br>-verteilung |

#### LEHRBEAUFTRAGTE

- |   |                        |
|---|------------------------|
| <b>Horstmann, Theo</b> , Dr. phil.,<br>privat: Alexanderstraße 19, 44137 Dortmund,<br>hauptamtlich tätig: VEW Dortmund,<br>Archiv und Öffentlichkeitsarbeit,<br>Ostwall 51, 44135 Dortmund 1,<br>Tel.: (02 31) 4 38 36 72 | Geschichte der Technik |
| <b>Kayser, Christoph</b> , Patentanwalt, Dipl.-Geol.,<br>privat: Otto-Krafft-Platz 24, 59065 Hamm,<br>Tel.: (0 23 81) 8 11 50 69, Fax: (0 23 81) 2 24 04,<br>e-mail: kayser@internetserver.de                             | Patentrecht            |



**Straten, Hugo van**, Lehrer,  
privat: Konrad-Koler-Weg 9, 59494 Soest,  
Tel.: (0 29 21) 76 84 14

Business English

**Woesthoff, Dietrich**, Pfarrer,  
privat: Schluppergasse 2,  
59505 Bad Assendorf-Neuengeseke,  
Tel.: (0 29 27) 6 6 67

Theologie

## Fachbereich 17:

Mathematik, Informatik

### PROFESSORINNEN/PROFESSOREN/ HOCHSCHULDOZENTINNEN/HOCHSCHULDOZENTEN

\***Becker, Jürgen**, Universitätsprofessor, Dipl.-Math.,  
privat: Berliner Ring 47, 33100 Paderborn,  
Tel.: (0 52 51) 5 55 13

Informatik

**Bender, Peter**, Universitätsprofessor, Dr. rer. nat.,  
privat: An der schönen Aussicht 60, 33098 Paderborn,  
Tel.: (0 52 51) 68 15 48,  
dienstlich: D 2.247,  
Tel.: (0 52 51) 60 - 26 61 (32 23)

Mathematik  
und ihre Didaktik

**Bierstedt, Klaus D.**, Universitätsprofessor,  
Dr. rer. nat.,  
privat: Fröbelstraße 6, 33100 Paderborn,  
Tel.: (0 52 51) 5 88 27,  
dienstlich: D 2.228,  
Tel.: (0 52 51) 60 - 26 28 (26 35)

Mathematik

**Böttcher, Stefan**, Universitätsprofessor, Dr. phil. nat.,  
privat: Roeinghstr. 52, 33102 Paderborn,  
Tel.: (0 52 51) 30 01 66,  
dienstlich: F 2.217,  
Tel.: (0 52 51) 60 - 66 62 (66 95)

Informatik,  
Datenbanken,  
Electronic Commerce

**Bruns, Martin**, Universitätsprofessor, Dr. rer. nat.,  
privat: 1. Erich-Böger-Str. 27, 53127 Bonn,  
Tel.: (02 28) 28 18 91,  
2. Königstr. 7, 32760 Detmold-Heiligenkirchen,  
dienstlich: D 2.244,  
Tel.: (0 52 51) 60 - 26 32 (32 23)

Mathematik und  
ihre Didaktik

**Deimling, Klaus**, Universitätsprofessor, Dr. rer. nat.,  
privat: Eckworthstraße 13,  
33184 Altenbeken-Schwaney,  
Tel.: (0 52 55) 14 87,  
dienstlich: D 3.218,  
Tel.: (0 52 51) 60 - 26 46 (26 43)

Mathematik

\* emeritiert oder pensioniert



- Dietz, Hans-Michael**, Universitätsprofessor,  
Dr. rer. nat.,  
privat: Tel.: (0 29 55) 7 90 20,  
dienstlich: D 3.247,  
Tel.: (0 52 51) 60 - 26 52 (26 17)      Mathematik
- Domik-Kienegger, Brigitta**, Universitätsprofessorin,  
Dr. techn.,  
privat: Laurentiusstr. 9, 33129 Delbrück,  
Tel.: (0 52 50) 93 21 30,  
dienstlich: F 2.116,  
Tel.: (0 52 51) 60 - 66 21 (66 20)      Informatik,  
Computergrafik,  
Visualisierung und  
Bildverarbeitung
- Engels, Gregor**, Universitätsprofessor, Dr. rer. nat.,  
privat: Kleine Heide 2, 33100 Paderborn,  
Tel.: (0 52 93) 83 66,  
dienstlich: E 4.324,  
Tel.: (0 52 51) 60 - 33 37      Informatik,  
Datenbank- und  
Informationssysteme
- Ernst, Bruno**, Dozent a.W., Dr. phil. nat.,  
privat: Cheruskerstraße 21, 33102 Paderborn,  
Tel.: (0 52 51) 5 82 69,  
dienstlich: D 1.243,  
Tel.: (0 52 51) 60 - 26 16 (26 35)      Mathematik
- Fuchssteiner, Benno**, Universitätsprofessor,  
Dr. rer. nat.,  
privat: Obernheideweg 19, 33106 Paderborn-Elsen,  
Tel.: (0 52 54) 6 68 35,  
dienstlich: D 2.204,  
Tel.: (0 52 51) 60 - 26 20 (26 44)      Mathematik
- Gathen, Joachim von zur**, Universitätsprofessor,  
Dr. phil, Dipl.-Math.,  
privat: Dörener Weg 23, 33100 Paderborn,  
Tel.: (0 52 51) 52 72 15,  
dienstlich: D 3.238,  
Tel.: (0 52 51) 60 - 26 54 (30 68)      Angewandte und  
Algorithmische Mathematik  
(Diskrete Mathematik)
- \*Haacke, Wolfhart**, Universitätsprofessor, Dr. rer. nat.,  
privat: Tannenweg 11, 33098 Paderborn,  
Tel.: (0 52 51) 7 22 18      Mathematik
- Hansen, Sönke**, Universitätsprofessor, Dr. rer. nat.,  
privat: Scherfeder Str. 14, 33100 Paderborn,  
Tel.: (0 52 51) 6 19 17,  
dienstlich: D 1.211,  
Tel.: (0 52 51) 60 - 26 04 (26 17)      Mathematik
- Hauenschild, Wilfried**, Universitätsprofessor, Dr. rer. nat.,  
privat: Unter der Iburg 7, 33014 Bad Driburg,  
Tel.: (0 52 53) 94 09 41,  
dienstlich: F 2.108,  
Tel.: (0 52 51) 60 - 66 13 (66 95)      Informatik,  
Operations Research

\* emeritiert oder pensioniert



**Personalverzeichnis FB 17**

- Heiß, Hans-Ulrich**, Universitätsprofessor, Dr. rer. nat.,  
 privat: Kirschenweg 4, 33158 Salzkotten,  
 Tel.: (0 52 58) 93 01 76,  
 dienstlich: F 2.101,  
 Tel.: (0 52 51) 60 - 66 10 (66 20)      Informatik,  
 Betriebssysteme und  
 verteilte Systeme
- \*Hembd, Hermann**, Universitätsprofessor, Dr. rer. nat.,      Mathematik  
 privat: Pohlweg 14, 33098 Paderborn,  
 Tel.: (0 52 51) 6 27 26
- \*Hilden, Johannes**, Universitätsprofessor, Dr. rer. nat.,      Mathematik  
 privat: Meinolfstraße 6, 33129 Delbrück,  
 Tel.: (0 52 50) 85 51
- Höpfner, Reinhard**, Universitätsprofessor, Dr. rer. nat.,      Stochastik  
 privat: Bohnenbachweg 9c, 33617 Bielefeld,  
 Tel.: (05 21) 14 31 81,  
 dienstlich: D 3.230,  
 Tel.: (0 52 51) 60 - 26 50 (26 17)
- Indlekofer, Karl-Heinz**, Universitätsprofessor,      Mathematik  
 Dr. rer. nat., Dr. h.c. mult.  
 privat: Füllekengrund 12, 33178 Dörenhagen,  
 Tel.: (0 52 93) 5 06,  
 dienstlich: D 3.215,  
 Tel.: (0 52 51) 60 - 26 45 (26 17)
- Kaniuth, Eberhard**, Universitätsprofessor, Dr. rer. nat.,      Mathematik  
 privat: von-Vincke-Straße 78, 33014 Bad Driburg,  
 Tel.: (0 52 53) 10 15,  
 dienstlich: D 2.234,  
 Tel.: (0 52 51) 60 - 26 30 (26 35)
- Kastens, Uwe**, Universitätsprofessor, Dr. rer. nat.,      Informatik,  
 privat: Wiesenweg 37, 33106 Paderborn-Wewer,  
 Tel.: (0 52 51) 9 22 51,  
 dienstlich: F 2.308,  
 Tel.: (0 52 51) 60 - 66 86 (66 95)      Programmiersprachen  
 und Übersetzer
- Keil-Slawik, Reinhard**, Universitätsprofessor,      Informatik  
 Dr.-Ing.,      und Gesellschaft  
 privat: Riemekestr. 79b, 33102 Paderborn,  
 Tel.: (0 52 51) 37 07 01,  
 dienstlich: F 1.104, HNI,  
 Tel.: (0 52 51) 60 - 64 11 (64 12)
- \*Kevekordes, Franz-Josef**, Universitätsprofessor,      Informatik  
 Dipl.-Ing.,  
 privat: Lichtenturmweg 27, 33100 Paderborn,  
 Tel.: (0 52 51) 6 19 07,  
 dienstlich: E 1.129,  
 Tel.: (0 52 51) 60 - 32 61 (32 68)
- Kiyek, Karl-Heinz**, Universitätsprofessor, Dr. rer. nat.,      Mathematik  
 privat: von-Galen-Straße 13,  
 33106 Paderborn-Elsen,  
 Tel.: (0 52 54) 6 7919,  
 dienstlich: D 2.225,  
 Tel.: (0 52 51) 60 - 26 27 (26 35)

\* emeritiert oder pensioniert



- Kleine Büning**, Universitätsprofessor, Dr. rer. nat.,  
dienstlich: E 4.331,  
Tel.: (0 52 51) 60 33 60 (33 61) Informatik,  
Wissensbasierte Systeme
- Köckler, Norbert**, Universitätsprofessor, Dr. rer. nat.,  
privat: Schlehdornweg 17, 33106 Paderborn-Elsen,  
Tel.: (0 52 54) 50 42,  
dienstlich: D 1.233,  
Tel.: (0 52 51) 60 - 26 11 (26 17) Mathematik
- \*Kuck, Conrad**, Universitätsprofessor, Dr. rer. nat.,  
privat: Adolf-Kolping-Str. 2, 33100 Paderborn,  
Tel.: (0 52 51) 5 52 06 Informatik
- Küspert, Hans-Jürgen**, Universitätsprofessor,  
Dr. rer. nat.,  
privat: Spanckenweg 15, 33100 Paderborn,  
Tel.: (0 52 51) 6 13 97,  
dienstlich: E 4.338,  
Tel.: (0 52 51) 60 - 33 41 (33 61) Informatik,  
Analyse und Simulation  
stochastischer Modelle
- \*Lánsky, Miloš**, Universitätsprofessor, Dr. rer. nat.,  
Bildungsinformatik
- \*\*Lenzing, Helmut**, Universitätsprofessor, Dr. rer. nat.,  
privat: Scherfeder Straße 64, 33100 Paderborn,  
Tel.: (0 52 51) 6 33 46,  
dienstlich: D 2.213,  
Tel.: (0 52 51) 60 - 26 23 (26 35) Mathematik
- Lusky, Wolfgang**, apl. Prof., Dr. rer. nat.,  
privat: von-Stauffenberg-Straße 23, 33102 Paderborn,  
Tel.: (0 52 51) 4 92 86,  
dienstlich: D 1.217,  
Tel.: (0 52 51) 60 - 26 05 (26 35) Mathematik
- Magenheim, Johann S.**, Universitätsprofessor, Dr. phil.,  
privat: Hüfferweg 10, 33100 Paderborn,  
dienstlich: F 0.413,  
Tel.: (0 52 51) 60 - 63 41 (65 01) Didaktik der Informatik
- Meyer auf der Heide, Friedhelm**,  
Universitätsprofessor, Dr. math.,  
privat: Röntgenstraße 3, 33129 Delbrück,  
Tel.: (0 52 50) 5 09 35,  
dienstlich: F 1.301, HNI,  
Tel.: (0 52 51) 60 - 64 80 (64 81) Informatik,  
Algorithmen und  
Komplexität
- Monien, Burkhard**, Universitätsprofessor, Dr. rer. nat.,  
privat: An der Langen Trift 11,  
33100 Paderborn-Dahl,  
dienstlich: F 2.326,  
Tel.: (0 52 51) 60 - 67 07 (66 95) Informatik,  
Effiziente Nutzung  
paralleler Systeme
- \*Nabert, Rudolf**, Universitätsprofessor, Dipl.-Math.,  
privat: Berliner Ring 45, 33100 Paderborn,  
Tel.: (0 52 51) 5 55 14 Informatik

\* emeritiert oder pensioniert

\*\* beurlaubt oder freigestellt für ein Forschungs- oder Praxisfreisemester



**Rammig, Franz Josef**, Universitätsprofessor,  
Dr. rer. nat.,  
privat: Bürener Weg 8, 33100 Paderborn,  
Tel.: (0 52 51) 6 23 58,  
dienstlich: F 1.401, HNI,  
Tel.: (0 52 51) 60 - 65 00 (65 01)

Informatik,  
Parallele und  
Verteilte eingebettete  
Systeme

\***Rautmann, Reimund**, Universitätsprofessor,  
Dr. rer. nat.,  
dienstlich: D 3.227,  
Tel.: (0 52 51) 60 - 26 49 (26 43)

Mathematik

**Rinkens, Hans-Dieter**, Universitätsprofessor,  
Dr. rer. nat.,  
privat: Vor den Eichen 1, 33129 Delbrück-Westenholz,  
Tel.: (0 29 44) 70 07,  
dienstlich: D 2.231,  
Tel.: (0 52 51) 60 - 26 29 (32 23)

Mathematik und  
ihre Didaktik

**Schäfer, Wilhelm**, Universitätsprofessor, Dr. rer. nat.,  
privat: Stadtweg 42, 33178 Borchen,  
dienstlich: E 3.359,  
Tel.: (0 52 51) 60 - 33 13 (33 12)

Informatik,  
Softwaretechnik

**Sohr, Hermann**, Universitätsprofessor, Dr. rer. nat.,  
privat: Am Eichenkamp 17, 33184 Buke,  
Tel.: (0 52 55) 68 02,  
dienstlich: D 3.224,  
Tel.: (0 52 51) 60 - 26 48 (26 43)

Mathematik

**Spiegel, Hartmut**, Universitätsprofessor, Dr. rer. nat.,  
privat: Arnold-Schlüter-Weg 33, 33100 Paderborn,  
Tel.: (0 52 51) 6 38 38,  
dienstlich: D 2.241,  
Tel.: (0 52 51) 60 - 26 31 (32 23)

Mathematik und ihre  
Didaktik

**Szwillus, Gerd**, Universitätsprofessor, Dr. rer. nat.,  
privat: Dahmsfeldstraße 43, 44229 Dortmund,  
Tel.: (02 31) 7 27 31 79,  
dienstlich: F 2.122,  
Tel.: (0 52 51) 60 - 66 24 (66 20)

Informatik  
Mensch-Computer-Interaktion,  
Softwaretechnologie

**Unger, Luise**, Dr. math., Hochschuldozentin,  
privat: Siegfriedstr. 70, 33615 Bielefeld,  
Tel.: (05 21) 12 31 01,  
dienstlich: D 3.316,  
Tel.: (0 52 51) 60 - 26 59 (26 35)

Mathematik

PRIVATDOZENTINNEN/PRIVATDOZENTEN

**Bezroukov, Sergej**, PD, Dr.,  
privat: Tel.: (0 52 51) 52 74 66,  
dienstlich: F 2.315,  
Tel.: (0 52 51) 60 - 66 92 (66 95)

Informatik

\* emeritiert oder pensioniert



- |  |            |
|--|------------|
| <b>Epkenhans, Martin</b> , PD, Dr. rer. nat.,<br>dienstlich: D 3.314,<br>Tel.: (0 52 51) 60 - 26 58 (26 35)  | Mathematik |
| <b>Nagel, Uwe</b> , PD, Dr. rer. nat., Oberassistent,<br>privat: Am Hoelzchen 4, 33106 Paderborn,<br>Tel.: (0 52 51) 9 23 10,<br>dienstlich: D 3.312,<br>Tel.: (0 52 51) 60 - 26 57 (26 35)        | Mathematik |
| <b>Specovius-Neugebauer, Maria</b> , PD, Dr. rer. nat.,<br>Wiss. Ang.,<br>privat: Haidhügel 21, 33100 Paderborn,<br>Tel.: (0 52 52) 5 07 48,<br>dienstlich: D 1.214,<br>Tel.: (0 52 51) 60 - 26 06 | Mathematik |
| <b>Werner, Wend</b> , PD, Dr. rer. nat., Oberassistent,<br>privat: Sandebecker Weg 10, 33100 Paderborn,<br>Tel.: (0 52 51) 6 25 04,<br>dienstlich: D 1.225,<br>Tel.: (0 52 51) 60 - 26 09 (26 35)  | Mathematik |

#### WISSENSCHAFTLICHE MITARBEITERINNEN/MITARBEITER

- |   |                                 |
|---|---------------------------------|
| <b>Aisch, Holger</b> , Dipl.-Inf., Wiss. Ang.,<br>dienstlich: C-LAB,<br>Tel.: (0 52 51) 60 - 61 03  | Informatik                      |
| <b>Backe-Neuwald, Dorothea</b> , 1. Staatsprüfung<br>für die Primarstufe, Wiss. Ang.,<br>privat: Uhlenstr. 18, 33098 Paderborn,<br>Tel.: (0 52 51) 2 37 53,<br>dienstlich: D 2.326,<br>Tel.: (0 52 51) 60 - 26 37 (32 23) | Mathematik und ihre<br>Didaktik |
| <b>Benndorf, Kai</b> , Dipl.-Inf., Wiss. Ang.,<br>privat: Zur Maibolte 44, 32657 Lemgo,<br>Tel.: (0 52 61) 1 44 65,<br>dienstlich: C-LAB,<br>Tel.: (0 52 51) 60 - 61 65   | Informatik                      |
| <b>Berenbrink, Petra</b> , Dipl.-Inf., Wiss. Ang.,<br>privat: Am Wöstekamp 3, 33378 Rheda-Wiedenbrück,<br>Tel.: (0 52 42) 40 23 53,<br>dienstlich: F 2.213,<br>Tel.: (0 52 51) 60 - 66 90 (66 95)                         | Informatik                      |
| <b>Billing, Jürgen</b> , Dipl.-Inf., Wiss. Ang.,<br>privat: Birkenweg 10, 33102 Paderborn,<br>Tel.: (0 52 51) 3 52 79,<br>dienstlich: D 2.317,<br>Tel.: (0 52 51) 60 - 32 03 (26 44)                                      | Mathematik                      |
| <b>Böke, Carsten</b> , Dipl.-Inf., Wiss. Ang.,<br>privat: Tel.: (0 52 31) 6 81 94,<br>dienstlich: F 1.412,<br>Tel.: (0 52 51) 60 - 65 15 (65 01)  | Informatik                      |



- Böttger, Ralf**, Dipl.-Inf., Wiss. Ang.,  
dienstlich: C-LAB,  
Tel.: (0 52 51) 60 - 61 16 Informatik
- Bomsdorf, Birgit**, Dipl.-Inf., Wiss. Ang.,  
dienstlich: F 2.119,  
Tel.: (0 52 51) 60 - 66 23 Informatik
- Bothe, Dieter**, Dr. rer. nat., Dipl.-Math., Wiss. Ass.,  
privat: Benhauser Str. 32, 33100 Paderborn,  
Tel.: (0 52 51) 54 24 77,  
dienstlich: D 3.221,  
Tel.: (0 52 51) 60 - 26 47 (26 43) Mathematik
- Brennecke, Andreas**, Dipl.-Inf., Wiss. Ang.,  
dienstlich: F 1.419, HNI,  
Tel.: (0 52 51) 60 - 65 18 (64 12) Informatik
- Buthenuth, Roger**, Dipl.-Inf., Wiss. Ang.,  
privat: Josef-Schröder-Str. 15, 33098 Paderborn,  
Tel.: (0 52 51) 76 04 36,  
dienstlich: F 2.104,  
Tel.: (0 52 51) 60 - 66 11 (66 20) Informatik
- Cortèz Gomèz, Francesco**, Dipl.-Inf., Wiss. Ang.,  
privat: Ferrarieweg 4, 33102 Paderborn,  
dienstlich: F 2.209,  
Tel.: (0 52 51) 60 - 66 53 (66 95) Informatik
- Czumaj, Artur**, Dr. rer. nat., Wiss. Ang.,  
privat: Karl-Schumacher-Str. 8, 33102 Paderborn,  
Tel.: (0 52 51) 69 01 86,  
dienstlich: F 1.316,  
Tel.: (0 52 51) 60 - 64 91 (64 81) Informatik
- Dangberg, Andreas**, Dipl.-Inf., Wiss. Ang.,  
dienstlich: C-LAB,  
Tel.: (0 52 51) 60 - 61 68 Informatik
- Decker, Thomas**, Dipl.-Inf., Wiss. Ang.,  
privat: Auf dem Bühlen 2, 33106 Paderborn,  
Tel.: (0 52 51) 60 67 25,  
dienstlich: F 2.406,  
Tel.: (0 52 51) 60 - 67 25 (66 95) Informatik
- Deicke, Klaus**, Dipl.-Math., Wiss. Ang.,  
privat: Arolser Weg 2, 33098 Paderborn,  
Tel.: (0 52 51) 6 44 26,  
dienstlich: D 2.323,  
Tel.: (0 52 51) 60 - 26 36 (26 35) Mathematik
- Del Castillo, Guisepppe**, Dipl.-Inf., Wiss. Ang.,  
privat: Vogeliusweg 25.2/1.10.4, 33100 Paderborn,  
dienstlich: F 1.414,  
Tel.: (0 52 51) 60 - 65 16 (65 01) Informatik
- Depke, Ralph**, Dipl.-Inf., Wiss. Ang.,  
privat: Graf-Ludolph-Str. 13, 31515 Wunstorf,  
dienstlich: E 4.127,  
Tel.: (0 52 51) 60 - 33 58 (33 36) Informatik



- Diekmann, Ralf**, Dipl.-Inf., Wiss. Ang., Informatik  
 privat: Wolf-Metternich-Str. 7, 33102 Paderborn,  
 Tel.: (0 52 51) 37 01 49,  
 dienstlich: F 2.413,  
 Tel.: (0 52 51) 60 - 67 30 (66 95)
- Ditze, Carsten**, Dipl.-Inf., Wiss. Ang., Informatik  
 privat: Tel.: (0 52 51) 30 08 38,  
 dienstlich: F 1.412,  
 Tel.: (0 52 51) 60 - 65 15 (65 01)
- Dücker, Marita**, Dipl.-Inf., Wiss. Ang., Informatik  
 dienstlich: C-LAB,  
 Tel.: (0 52 51) 60 - 61 35
- Elsässer, Robert**, Dipl.-Inf., Wiss. Ang., Informatik  
 dienstlich: F 2.313,  
 Tel.: (0 52 51) 60 - 66 90 (66 95)
- Engbring, Dieter**, 1. Staatspr. f. Sek. I u. II, Wiss. Ang., Informatik  
 privat: Tel.: (0 52 51) 7 11 44,  
 dienstlich: F 1.101, HNI,  
 Tel.: (0 52 51) 60 - 64 10 ( 64 12)
- Erpenbach, Edwin**, Dipl.-Inf., Wiss. Ang., Informatik  
 dienstlich: C-LAB,  
 Tel.: (0 52 51) 60 - 61 20
- Fahle, Torsten**, Dipl.-Inf., Wiss. Ang., Informatik  
 dienstlich: F 2.323  
 Tel.: (0 52 51) 60 - 67 04 (66 95)
- Fazekas, Gabor**, Dr., Wiss. Ang., Mathematik  
 privat: Winfriedstr. 35a, 33098 Paderborn,  
 Tel.: (0 52 51) 7 28 06,  
 dienstlich: D 1.204,  
 Tel.: (0 52 51) 60 - 26 01 (26 43)
- Feldmann, Rainer**, Dr. rer. nat., Dipl.-Inf., Wiss. Ang., Informatik  
 dienstlich: F 2.416,  
 Tel.: (0 52 51) 60 - 67 32 (66 95)
- Fischer, Matthias**, Dipl.-Inf., Wiss. Ang., Informatik  
 privat: Tel.: (0 52 51) 52 96 50,  
 dienstlich: F 1.316,  
 Tel.: (0 52 51) 60 - 64 90 (64 81)
- Freykamp, Frank**, Dipl.-Inf., Wiss. Ang., Informatik  
 privat: Mälzerstr. 69, 33098 Paderborn,  
 dienstlich: C-LAB,  
 Tel.: (0 52 51) 60 - 61 18
- Friedrich, Hauke**, 1. Staatspr. für Sek. I und II, Mathematik  
 Wiss. Ang., und ihre Didaktik  
 privat: Elser Heide 3, 33106 Paderborn,  
 dienstlich: D 2.326,  
 Tel.: (0 52 51) 60 - 26 37 (32 23)
- Funke, Rainer**, Dipl.-Inf., Wiss. Ang., Informatik  
 privat: Steinbrede 6 a, 33106 Paderborn-Elsen,  
 Tel.: (0 52 54) 6 58 16,  
 dienstlich: E 3.338,  
 Tel.: (0 52 51) 60 - 33 06 (33 12)



- |  |  |
|--|--|
| <b>Gensch, Gunther</b> , Dr. techn., Dipl.-Ing., Akad. Oberrat,<br>privat: Bachstr. 4, 33154 Salzkotten,<br>Tel.: (0 52 58) 47 44,<br>dienstlich: H 5.139,<br>Tel.: (0 52 51) 60 - 29 20                           | Informatik,<br>Brückenkurs<br>Mathematik |
| <b>Gerhard, Jürgen</b> , Dipl.-Inf., Wiss. Ang.,<br>dienstlich: D 3.235,<br>Tel.: (0 52 51) 60 - 26 51 (30 68)   | Mathematik                               |
| <b>Glässer, Uwe</b> , Dr. rer. nat., Dipl.-Inf., Wiss. Ass.,<br>privat: Benser Heide 23, 33100 Paderborn-Benhausen,<br>Tel.: (0 52 51) 6 59 49,<br>dienstlich: F 1.414, HNI,<br>Tel.: (0 52 51) 60 - 65 16 (65 01) | Informatik                               |
| <b>Göttfert, Rainer</b> , Dr. rer. nat., Dipl.-Math., Wiss. Ang.,<br>dienstlich: D 3.244,<br>Tel.: (0 52 51) 60 - 30 69 (30 68)  | Informatik                               |
| <b>Gutkauf, M. sc</b> , Wiss. Ang.,<br>dienstlich: C-LAB,<br>Tel.: (0 52 51) 60 - 60 63  | Informatik                               |
| <b>Gutzmann, Michael</b> , Dipl.-Ing., Wiss. Ang.,<br>dienstlich: C-LAB,<br>Tel.: (0 52 51) 60 - 61 64   | Informatik                               |
| <b>Hampel, Thorsten</b> , Dipl.-Inf., Wiss. Ang.,<br>dienstlich: F 2.204,<br>Tel.: (0 52 51) 60 - 66 51 (64 12)  | Informatik                               |
| <b>Hardt, Wolfram</b> , Dr. rer. nat., Dipl.-Inf., Wiss. Ang.,<br>privat: Sporckweg 12, 33104 PB-Schloß Neuhaus,<br>Tel.: (0 52 54) 1 36 72,<br>dienstlich: C-LAB,<br>Tel.: (0 52 51) 61 24                        | Informatik                               |
| <b>**Hartlieb, Silke</b> , Dr. math., Dipl.-Math., Wiss. Ang.,<br>dienstlich: D 3.235,<br>Tel.: (0 52 51) 60 - 26 51 (30 68)   | Mathematik                               |
| <b>Hesse, Torsten</b> , Dipl.-Inf., Wiss. Ang.,<br>dienstlich: E 4.158,<br>Tel.: (0 52 51) 60 - 33 47 (33 61)  | Informatik                               |
| <b>Hillebrand, Ralf</b> , Dipl.-Inf., Wiss. Ang.,<br>dienstlich: D 3.204,<br>Tel.: (0 52 51) 60 - 26 41 (26 44)  | Mathematik                               |
| <b>Himmler, Andreas</b> , Dipl.-Ing. Wiss. Ang.,<br>dienstlich: C-LAB,<br>Tel.: (0 52 51) 60 - 61 78   | Informatik                               |
| <b>Hoffmann</b> , Dipl.-Math., Wiss. Ang.,<br>dienstlich: E 4.155,<br>Tel.: (0 52 51) 60 - 33 48   | Informatik                               |

\*\* beurlaubt oder freigestellt für ein Forschungs- oder Praxisfreisemester



- \*\*Holl-Bathke, Simone**, 1. u. 2. Staatsprüfung Sek. I + II, Mathematik und ihre Didaktik  
Wiss. Ang.,  
privat: Luisenstr. 10, 44628 Herne,  
Tel.: (0 23 23) 86 62,  
dienstlich: D 2.326,  
Tel.: (0 52 51) 60 - 26 37 (32 23)
- Holtmanns, Silke**, Dipl.-Math., Wiss. Ang., Mathematik  
privat: Grundweg 16, 33100 Paderborn,  
Tel.: (0 52 93) 93 03 96,  
dienstlich: D 1.227,  
Tel.: (0 52 51) 60 -26 10 (26 35)
- Holzheuer, Heiko**, Dipl.-Inf., Wiss. Ang., Informatik  
dienstlich: C-LAB,  
Tel: (0 52 51) 60 - 61 61
- Hoppé, Angelika**, Dipl.-Inf., Wiss. Ang., Informatik  
dienstlich: F 1.101,  
Tel.: (0 52 51) 60 - 64 10 (64 12)
- Husemeyer, Uwe**, Dipl.-Wirt. Inform., Informatik  
dienstlich: E 4.147,  
Tel.: (0 52 51) 60 - 33 52 (33 61)
- Jahnke, Jens**, Dipl.-Inf., Wiss. Ang., Informatik  
dienstlich: E 3.350,  
Tel.: (0 52 51) 60 - 33 10 (33 12)
- Janzen, Nikolaj**, Dr.-Ing., Wiss. Ang., Informatik  
privat: Robert-Schumann-Weg 8, 33102 Paderborn,  
Tel.: (0 52 51) 48 08 52,  
dienstlich: F 1.416,  
Tel.: (0 52 51) 60 - 65 17 (65 01)
- Jung, Matthias**, Dipl.-Inf., Wiss. Ang., Informatik  
privat: Tel.: (05 21) 49 46 83,  
dienstlich: F 2.220,  
Tel.: (0 52 51) 60 - 66 63 (66 95)
- Juurlink, Ben**, Dr., Dipl.-Inf., Wiss. Ang., Informatik  
privat: Rotheweg 115, 33102 Paderborn,  
Tel.: (0 52 51) 40 88 49,  
dienstlich: F 1.209,  
Tel.: (0 52 51) 60 - 64 57 (64 81)
- Kalthoff, Bodo**, Dipl.-Inf., Wiss. Ang., Informatik  
privat: Franz-Egon-Straße 25, 33102 Paderborn,  
Tel.: (0 52 51) 2 21 31,  
dienstlich: F 1.319,  
Tel: (0 52 51) 64 92 (65 01)
- \*Kasselmann, Hans**, Dr. rer. nat., Akad. Oberrat, Mathematik und ihre Didaktik  
privat: Bussardweg 10, 33100 Paderborn,  
Tel.: (0 52 51) 6 19 58
- Keller**, Dipl.-Ing., Wiss. Ang., Informatik  
dienstlich: C-LAB,  
Tel: (0 52 51) 60 - 61 81

\*\* beurlaubt oder freigestellt für ein Forschungs- oder Praxisfreisemester



- Kirchhof, Jürgen**, Dipl.-Ing., Wiss. Ang.,  
dienstlich: C-LAB,  
Tel.: (0 52 51) 60 - 61 72 Informatik
- Kleinjohann, Bernhard**, Dr. rer. nat., Dipl.-Inf.,  
Wiss. Ang.,  
dienstlich: C-LAB,  
Tel.: (0 52 51) 60 - 61 01 Informatik
- Kleinjohann, Elisabeth**, Dr. rer. nat., Dipl.-Inf.,  
Wiss. Ang.,  
dienstlich: C-LAB,  
Tel.: (0 52 51) 60 - 61 02 Informatik
- \*\*Köster, Erich**, Dr. rer. nat., Dipl.-Phys., Akad. Oberrat,  
privat: Lichtenauer Weg 3, 33100 Paderborn,  
Tel.: (0 52 51) 6 64 29, Informatik  
dienstlich: F 2.401,  
Tel.: (0 52 51) 60 - 67 20 (26 35)
- Kolmschlag, Silvia**, Dipl.-Inf., Wiss. Ang.,  
dienstlich: C-LAB,  
Tel.: (0 52 51) 60 - 61 43 Informatik
- Kralicek, Peter**, Dipl.-Inf., Wiss. Ang.,  
privat: Hardehauser Weg 29, 33100 Paderborn,  
dienstlich: C-LAB,  
Tel.: (0 52 51) 60 - 61 69 Informatik
- Krandick, Werner**, Dr. rer. nat., Dipl.-Math., Wiss. Ang.,  
privat: Grundweg 12, 33100 Paderborn,  
Tel.: (0 52 93) 93 08 60, Mathematik  
dienstlich: D 3.244,  
Tel.: (0 52 51) 60 - 30 69 (30 68)
- Kruschinski, Rainer**, Dipl.-Inf., Wiss. Ang.,  
dienstlich: C-LAB,  
Tel.: (0 52 51) 60 - 61 11 Informatik
- Kussin, Dirk**, Dr. rer. nat., Dipl.-Math., Wiss. Ass.,  
dienstlich: D 2.323, Mathematik  
Tel.: (0 52 51) 60 - 26 36 (26 35)
- Kutyniok, Gitta**, Dipl.-Math.,  
privat: Peter-Hille-Weg 15a, 33098 Paderborn,  
Tel.: (0 52 51) 6 30 77, Mathematik  
dienstlich: D 1.227,  
Tel.: (0 52 51) 60 - 26 10 (26 35)
- Laska, Michael**, Dr. math., Wiss. Ang.,  
privat: Hagebuttenweg 30, 53721 Siegburg,  
Tel.: (0 22 41) 38 33 86, Informatik  
Fax: (0 22 41) 38 78 58,  
dienstlich: F 2.401,  
Tel.: (0 52 51) 60 - 67 20 (66 95)
- Lehmann, Thomas**, Dipl.-Ing., Wiss. Ang.,  
privat: Tel.: (0 52 51) 68 08 75, Informatik  
dienstlich: F 1.319,  
Tel.: (0 52 51) 60 - 64 92 (65 01)



- Lehner, Leopold**, Dr. techn., Dipl.-Ing., Wiss. Ang., Didaktik der Informatik  
privat: Elser Heide 33a, 33106 Paderborn-Elsen,  
Tel.: (0 52 54) 61 87,  
dienstlich: F 0.409,  
Tel.: (0 52 51) 60 - 63 35
- Lehrenfeld, Georg**, Dipl.-Inf., Wiss. Ang., Informatik,  
dienstlich: F 1.322, HNI,  
Tel.: (0 52 51) 60 - 64 94 (65 01)
- Lettmann, Theodor**, Dr. rer. pol., Dipl.-Math., Informatik  
Akad. Oberrat,  
dienstlich: E 4.151,  
Tel.: (0 52 51) 60 - 33 39 (33 61)
- Leweling, Klaus-Ulrich**, Dipl.-Inf., Wiss. Ang., Informatik  
privat: Mühlenstr. 133, 33449 Langenberg,  
Tel.: (0 52 48) 79 37,  
dienstlich: E 4.158,  
Tel.: (0 52 51) 60 - 33 47 (33 61)
- Libano Alonso, José**, Wiss. Ang., Informatik  
dienstlich: C-LAB,  
Tel.: (0 52 51) 60 - 61 66
- Löcherbach, Eva**, Dipl.-Math., Wiss. Ang., Mathematik  
dienstlich: D 1.230,  
Tel.: (0 52 51) 60 - 26 12 (26 17)
- Lorenz, Ulf**, Dipl.-Inf., Wiss. Ang., Informatik  
dienstlich: F 2.416,  
Tel.: (0 52 51) 60 - 67 32 (66 95)
- Lüling, Reinhard**, Dr. rer. nat., Dipl.-Inf., Wiss. Ass., Informatik  
privat: Hudeweg 40, 33102 Paderborn,  
Tel.: (0 52 51) 31 06 55,  
dienstlich: E 3.104,  
Tel.: (0 52 51) 60 - 33 31 (26 54)
- Mammen, Heinz-Theo**, Dipl.-Ing., Wiss. Ang., Informatik  
privat: Menkenfeld 13 a, 33178 Borchon,  
dienstlich: C-LAB,  
Tel.: (0 52 51) 60 - 61 71
- Mehner, Katharina**, Dipl.-Inf., Wiss. Ang., Informatik  
dienstlich: E 4.133,  
Tel.: (0 52 51) 60 - 33 55 (33 36)
- Metzner, Torsten**, Dipl.-Inf., Dipl.-Math., Wiss. Ang., Mathematik  
dienstlich: D 2.207,  
Tel.: (0 52 51) 60 - 26 21 (26 44)
- Meyer, Klaus**, Dipl.-Inf., Wiss. Ang., Informatik  
privat: Wüstener Weg 23, 32049 Herford,  
dienstlich: F 2.403,  
Tel.: (0 52 51) 60 - 67 22 (66 95)
- Müller, Wolfgang**, Dr. rer. nat., Dipl.-Inf., Wiss. Ang., Informatik  
privat: v.-Ketteler-Str. 53, 33106 Paderborn-Elsen,  
dienstlich: C-LAB,  
Tel.: (0 52 51) 60 - 61 34



- Nelius, Christian-Frieder**, Dr. rer. nat., Dipl.-Math.,  
Akad. Oberrat,  
privat: Winkelweg 15, 33813 Oerlinghausen,  
Tel.: (0 52 02) 7 14 43,  
dienstlich: D 2.210,  
Tel.: (0 52 51) 60 - 26 22 (26 35)      Mathematik
- Neugebauer, Friedhelm**, Dipl.-Inf., Wiss. Ang.,      Informatik  
privat: Konrad-Martin-Str. 22, 33102 Paderborn,  
Tel.: (0 52 51) 37 05 27,  
dienstlich: F 2.313,  
Tel: (0 52 51) 60 - 66 90 (66 95)
- Nickel, Ulrich**, Dipl.-Inf., Wiss. Ang.,      Informatik  
dienstlich: E 3.348,  
Tel.: (0 52 51) 60 - 33 09 (33 12)
- Niggemann, Oliver**, Dipl.-Inf., Wiss. Ang.,      Informatik  
dienstlich: E 4.164,  
Tel.: (0 52 51) 60 - 33 45 (33 61)
- Nöcker, Michael**, Dipl.-Inf., Wiss. Ang.,      Mathematik  
dienstlich: D 3.241,  
Tel.: (0 52 51) 60 - 26 53 (30 98)
- Oesterdiekhoff, Brigitte**, Dipl.-Inf., Wiss. Ang.,      Informatik  
privat: Feldhagen 4, 33129 Delbrück,  
dienstlich: F 1.119, HNI,  
Tel: (0 52 51) 60 - 64 27 (64 81)
- Oevel, Gudrun**, Dr. rer. nat.,      Mathematik  
Dipl.-Math., Akad. Rätin,  
dienstlich: D 1.201,  
Tel.: (0 52 51) 60 - 26 00 (26 35)
- Orlob, Michael**, Dr. rer. nat., Wiss. Ang.,      Brückenkurs  
privat: Jüddeldamm 18, 33397 Rietberg,      Mathematik  
Tel.: (0 52 44) 73 22,  
dienstlich: H 5.139,  
Tel.: (0 52 51) 60 - 29 20
- Ottersbach**, Dipl.-Inf., Dipl.-Kfm., Wiss. Ang.,      Informatik  
dienstlich: C-LAB,  
Tel.: (0 52 51) 60 - 61 77
- Paelke, Volker**, Dipl.-Inf., Wiss. Ang.,      Informatik  
dienstlich: C-LAB,  
Tel.: (0 52 51) 60 - 61 19
- Pape, Bernd**, Dipl.-Kfm., Dipl.-Volksw., Wiss. Ang.,      Informatik  
dienstlich: C-LAB,  
Tel.: (0 52 51) 60 - 60 92
- Pfahler, Peter**, Dr. rer. nat., Dipl.-Inf., Akad. Rat,      Informatik  
privat: Dr.-Mertens-Weg 59, 33102 Paderborn,  
Tel.: (0 52 51) 40 84 78,  
dienstlich: F 2.311,  
Tel.: (0 52 51) 60 - 66 88 (66 95)
- Postel, Frank**, Dipl.-Math., Wiss. Ang.,      Mathematik  
dienstlich: D 3.204,  
Tel.: (0 52 51) 60 - 26 41 (26 44)



- Pruschke, Thilo**, Dr. rer. nat., Dipl.-Math., Wiss. Ass., Mathematik  
dienstlich: D 2.210,  
Tel.: (0 52 51) 60 - 26 22 (26 35)
- Radimersky, Manfred**, Dipl.-Math., Wiss. Ang., Mathematik  
privat: Gartenstr. 14, 31812 Bad Pyrmont,  
Tel.: (0 52 81) 1 76 06,  
dienstlich: D 3.201,  
Tel.: (0 52 51) 60 - 26 40 (26 44)
- Rettberg, Achim**, Dipl.-Inf., Wiss. Ang., Informatik  
dienstlich: C-LAB,  
Tel.: (0 52 51) 60 - 61 16
- Rieping, Ingo**, Dipl.-Inf., Wiss. Ang., Informatik  
privat: Mühlenweg 47, 59269 Beckum,  
Tel.: (0 25 21) 1 24 23,  
dienstlich: F 1.203,  
Tel.: (0 52 51) 60 - 64 51 ( 64 81)
- Röttger, Markus**, Dipl.-Inf., Wiss. Ang., Informatik  
privat: Echteroper Weg 10, 59519 Möhnesee,  
Tel.: (0 29 24) 52 82,  
dienstlich: F 2.409,  
Tel.: (0 52 51) 60 - 67 26 (66 95)
- Roß**, Dr. rer. nat., Dipl.-Math., Wiss. Ang., Mathematik  
dienstlich: D 3.328,  
Tel.: (0 52 51) 60 - 37 74 (26 43)
- Roth, Werner**, 1. Staatspr. für Sek I und II, Wiss. Ang., Informatik  
dienstlich: F 1.419,  
Tel.: (0 52 51) 60 - 65 18 (64 12)
- Rüscher, Gerald**, Dipl.-Inf., Wiss. Ang., Mathematik  
dienstlich: D 2.201,  
Tel.: (0 52 51) 60 - 30 67 (26 44)
- Rust, Carsten**, Dipl.-Inf., Wiss. Ang., Informatik  
dienstlich: C-LAB,  
Tel.: (0 52 51) 60 - 61 26
- Sauer, Stefan**, Dipl.-Inf., Wiss. Ang., Informatik  
dienstlich: E 4.133,  
Tel.: (0 52 51) 60 - 33 55 (33 36)
- Scheideler, Christian**, Dr. rer. nat., Wiss. Ang., Informatik  
privat: Harbortweg 13, 33102 Paderborn,  
dienstlich: F 1.125,  
Tel.: (0 52 51) 60 - 64 33 (64 81)
- Schmidt, Henrik**, Dipl.-Inf., Wiss. Ang., Mathematik  
privat: Humperdinckweg 13, 33102 Paderborn,  
Tel.: (0 52 51) 40 91 11,  
dienstlich: C-LAB,  
Tel.: (0 52 51) 60 - 61 66
- Schmidt, Olaf**, Dipl.-Ing., Wiss. Ang., Informatik  
dienstlich: F 2.403,  
Tel.: (0 52 51) 60 - 67 22 (66 95)
- Scholz, Roland**, Dipl.-Inf., Wiss. Ang., Informatik  
dienstlich: C-LAB,  
Tel.: (0 52 51) 60 - 60 63



- Schrage, Hans-Jürgen**, Dipl.-Ing., Wiss. Ang.,  
 privat: Otto-Wels-Str. 9, 33102 Paderborn,  
 Tel.: (0 52 51) 3 78 01,  
 dienstlich: C-LAB,  
 Tel.: (0 52 51) 60 - 61 67  
 Informatik
- Schroeder, Ulf-Peter**, Dipl.-Inf., Wiss. Ang.,  
 privat: Auf dem Schilde 5, 33739 Bielefeld,  
 Tel.: (0 52 06) 61 38,  
 dienstlich: F 2.409,  
 Tel.: (0 52 51) 60 - 67 26 (66 95)  
 Informatik
- Schroeders, Nicolai von**, Dipl.-Math., Wiss. Ang.,  
 privat: Beethovenstr. 4, 32545 Bad Oeynhausen,  
 Tel.: (0 57 31) 9 25 56,  
 dienstlich: D 1.230,  
 Tel.: (0 52 51) 60 - 26 12 (26 17)  
 Mathematik
- Schulte, Carsten**, 1. Staatsprüfung Sekundarstufe II,  
 Wiss. Ang.,  
 privat: Ükern 17, 33098 Paderborn,  
 dienstlich: F 0.411,  
 Tel.: (0 52 51) 60 - 63 40  
 Didaktik der Informatik
- Schulz, André**, Dipl.-Inf., Wiss. Ang.,  
 dienstlich: E 4.149,  
 Tel.: (0 52 51) 60 - 33 51 (33 61)  
 Informatik
- Schwarz, Friedrich**, Dr. rer. nat., Dipl.-Math.,  
 Akad. Oberrat,  
 privat: Tel.: (0 52 52) 69 60,  
 dienstlich: D 1.207,  
 Tel.: (0 52 51) 60 - 26 02 (26 35)  
 Mathematik
- Seggelke, Andrea**, Dipl.-Ing., Wiss. Ang.,  
 dienstlich: C-LAB,  
 Tel.: (0 52 51) 60 - 61 21  
 Informatik
- Selke, Harald**, Dipl.-Math., Wiss. Ang.,  
 privat: Pohlweg 21, 33098 Paderborn,  
 dienstlich: F 1.419, HNI,  
 Tel.: (0 52 51) 60 - 65 18 (64 12)  
 Informatik und  
 Gesellschaft
- Sensen, Norbert**, Wiss. Ang.,  
 dienstlich: F 2.411,  
 Tel.: (0 52 51) 60 - 67 28  
 Informatik
- Slowik, Adrian**, Dipl.-Inf., Wiss. Ang.,  
 privat: Tel.: (05 21) 7 47 49,  
 dienstlich: F 2.301,  
 Tel.: (0 52 51) 60 - 66 80 (66 95)  
 Informatik
- Sorgatz, Andreas**, Dipl.-Inf., Wiss. Ang.,  
 dienstlich: D 2.201,  
 Tel.: (0 52 51) 60 - 30 67 (26 44)  
 Mathematik
- Stappert, Friedhelm**, Dipl.-Inf., Wiss. Ang.,  
 dienstlich: C-LAB,  
 Tel.: (0 52 51) 60 - 60 63  
 Informatik



- Stein, Benno**, Dr. rer. nat., Dipl.-Wirt. Ing.,  
Wiss. Ass.,  
privat: Schloßstr. 4a, 33104 Paderborn,  
dienstlich: E 4.155,  
Tel.: (0 52 51) 60 - 33 48 (33 61) Informatik
- Steiniger, Holger**, Dipl.-Math., Wiss. Ang.,  
privat: Karlstr. 36, 33098 Paderborn,  
Tel.: (0 52 51) 29 61 67,  
dienstlich: D 2.323,  
Tel.: (0 52 51) 60 - 25 36 (26 35) Mathematik
- Stroop, Joachim**, Dipl.-Inf., Wiss. Ang.,  
privat: Hopfenweg 6, 33100 Paderborn,  
Tel.: (0 52 51) 31 07 59,  
dienstlich: C-LAB,  
Tel.: (0 52 51) 60 - 61 25 Informatik
- Suermann**, Dipl.-Inf., Wiss. Ang.,  
dienstlich: E 4.161,  
Tel.: (0 52 51) 60 - 33 46 (33 61) Informatik
- Tacke, Jürgen**, Dipl.-Inf., Wiss. Ang.,  
privat: Mörikeweg 30, 59555 Lippstadt,  
Tel.: (0 29 41) 6 12 11,  
dienstlich: C-LAB,  
Tel.: (0 52 51) 60 - 61 13 Informatik
- Tauber, Michael**, Dr. phil., Akad. Oberrat, Dipl.-Math.,  
privat: Paderwall 9-11, 33102 Paderborn,  
dienstlich: F 2.214,  
Tel.: (0 52 51) 60 - 66 25 (66 20) Informatik
- Thies, Michael**, Dipl.-Inf., Wiss. Ang.,  
privat: Hainteichstr. 13, 33613 Bielefeld,  
dienstlich: F 2.303,  
Tel.: (0 52 51) 60 - 66 82 (66 95) Informatik
- Thronicke, Wolfgang**, Dipl.-Inf., Wiss. Ang.,  
dienstlich: C-LAB,  
Tel.: (0 52 51) 60 - 61 74 Informatik
- Tschöke, Stefan**, Dipl.-Inf., Wiss. Ang.,  
privat: Hirschweg 34, 33689 Bielefeld,  
Tel.: (0 52 05) 95 05 00,  
dienstlich: F 2.323,  
Tel.: (0 52 51) 60 - 67 04 (66 95) Informatik
- Uhr, Holger**, Dipl.-Inf., Wiss. Ang.,  
privat: Erlenweg 12, 33102 Paderborn,  
Tel.: (0 52 51) 3 62 14,  
dienstlich: F 2.119,  
Tel.: (0 52 51) 60 - 66 23 (66 20) Informatik
- Vöcking, Berthold**, Dipl.-Inf., Wiss. Ang.,  
privat: Vogeliusweg 19, 33100 Paderborn,  
Tel.: (0 52 51) 6 77 27,  
dienstlich: F 1.125,  
Tel.: (0 52 51) 60 - 64 33 (64 81) Informatik
- Völlmeke**, Dipl.-Ing., Wiss. Ang.,  
dienstlich: C-LAB,  
Tel.: (0 52 51) 60 - 61 83 Informatik



**Personalverzeichnis FB 17**

<b>Vogt, Michael</b> , Dipl.-Phys., Wiss. Ang., dienstlich: C-LAB, Tel.: (0 52 51) 60 - 61 62	Informatik
<b>Volbracht, Sabine</b> , Dipl.-Inf., Wiss. Ang., privat: Tel.: (0 52 51) 5 82 89, dienstlich: F 2.114, Tel.: (0 52 51) 60 - 66 22 (66 20)	Informatik
<b>Wagenblaßt, Dieter</b> , Dipl.-Ing., Wiss. Ang., dienstlich: C-LAB, Tel.: (0 52 51) 60 - 61 63	Informatik
<b>Wagner, Dr. phil. nat., Dipl.-Math.,</b> Akad. Oberrat, dienstlich: D 1.241, Tel.: (0 52 51) 60 - 26 15 (26 17)	Mathematik
<b>Wagner, Annika</b> , Dr.-Ing., Dipl.-Inf., Wiss. Ang., dienstlich: E 4.127, Tel.: (0 52 51) 60 - 33 57 (33 36)	Informatik
<b>Wanka, Rolf</b> , Dr. rer. nat., Dipl.-Inf., Wiss. Ang., privat: Lange Trift 10, 33100 Paderborn-Dahl, dienstlich: F 1.125, HNI, Tel.: (0 52 51) 60 - 64 34 (64 81)	Informatik
<b>Wehmeier, Stefan</b> , Dipl.-Math., Wiss. Ang., dienstlich: D 2.207, Tel.: (0 52 51) 60 - 26 21 (26 44)	Mathematik
<b>Weiland, Constanze</b> , Dipl.-Ing., Wiss. Ang., dienstlich: C-LAB, Tel.: (0 52 51) 60 - 60 92	Informatik
<b>Werner, Lars Kurt</b> , Dipl.-Inf., Wiss. Ang., dienstlich: C-LAB, Tel.: (0 52 51) 60 - 61 47	Informatik
<b>Werthschulte, Wolfgang</b> , Oberstudienrat im Hochschuldienst, privat: Tel.: (0 52 54) 6 02 27, dienstlich: D 2.339, Tel.: (0 52 51) 60 - 26 39 (32 23)	Mathematik und ihre Didaktik
<b>Westermann, Matthias</b> , Dipl.-Inf., Wiss. Ang., privat: Eringerfelder Str. 30, 59590 Geseke, Tel.: (0 29 42) 16 35, dienstlich: F 1.209, Tel.: (0 52 51) 60 - 64 57 (64 81)	Informatik
<b>Ziegler, Martin</b> , Dipl.-Phys., Wiss. Ang., privat: Driburger Str. 16, 33100 Paderborn, dienstlich: F 1.119, Tel.: (0 52 51) 60 - 64 27	Informatik
<b>Zimmer, Detlef</b> , Dr. rer. nat., Dipl.-Inf., Wiss. Ang., dienstlich: C-LAB, Tel.: (0 52 51) 60 - 61 31	Informatik
<b>Zündorf, Albert</b> , Dr. rer. nat., Dipl.-Inf., Wiss. Ass., dienstlich: E 3.350, Tel.: (0 52 51) 60 - 33 10 (33 12)	Informatik



## LEHRBEAUFTRAGTE

<b>Päschke, Dieter</b> , Dipl.-Math., privat: Niedernhof 8, 33106 Paderborn-Wewer, Tel.: (0 52 51) 95 56	Mathematik
<b>Wottawa, Barbara</b> , privat: Thorenknick 61, 33100 Paderborn-Benhausen, Tel.: (0 52 52) 5 25 51	Mathematik



# **Lehrveranstaltungen Paderborn**

---

**Für Hörer aller Fachbereiche  
Lernbereich Sachunterricht  
Pädagogik und Geisteswissenschaften  
Wirtschaftswissenschaften  
Mathematik und Naturwissenschaften  
Ingenieurwissenschaften  
Informatik**



## Umweltschutz an der Universität – Gesamthochschule Paderborn

Die folgende Zusammenstellung soll Ihnen helfen, die an der Hochschule installierte Wertstoffsammlung zu nutzen.

**Aluminium** gehört zu den „wertvollen“ Altstoffen, da bei dessen Herstellung viel Energie aufgewendet werden muß. Es wird in den Altmittelbehältern gesammelt.

**Batterien und Akkus** dürfen aufgrund ihres Schadstoffgehaltes (Blei, Quecksilber, Cadmium etc.) auf keinen Fall in den Hausmüll gelangen. Bringen Sie Ihre verbrauchten Batterien/Akkus zu den Sammelstellen der Stadt oder als → Sonderabfall zum Zentralen Sonderabfall-Lager (Bauteil ZSL, Öffnungszeiten: Mo-Fr, 10-11 Uhr und 14-15 Uhr).

**Verpackungen mit dem „grünen Punkt“** werden in den „gelben Säcken“, zu finden in den Teeküchen, gesammelt.

**Elektronikschrott** wird zentral gesammelt. Die Annahme der Elektronikteile erfolgt im Zentralen Sonderabfall-Lager (ZSL). Gehäuseteile aus Metall oder Kunststoff sollten vor der Entsorgung möglichst entfernt werden. Computermonitore werden unzerlegt angenommen.

**Glas** kann energieschonend zu neuem Glas eingeschmolzen werden, wenn es „farbenrein“ gesammelt ist. Verwendet werden kann dabei Glas aus Konserven, Flaschen oder Trinkgläsern. In den Hausmüll gehören allerdings Flach-, Scheiben- und Spiegelglas sowie Spezialgläser für Labors, optische Gläser, Porzellan und Glühbirnen. → Leuchtstoffröhren sind → Sonderabfall.

**Lacke, Farben und Beizen** sind meist → Sonderabfall. Beachten Sie die Gebrauchsanweisung der Materialien!

**Leuchtstoffröhren und „Energiesparlampen“** enthalten Quecksilbergas-Gemische (→ Sonderabfall). Sie sollten daher unzerstört der Wiederverwertung zugeführt werden.

**Metalle** (Bänder aus Transportverpackungen, Werkstattabfälle, Klammern, Nägel, Konservendosen etc.) werden über die Sammelbehälter der Wiederverwertung zugeführt.

**Öl** kann, wenn es in den Erdboden gelangt, große Mengen Wasser für die Trinkwasserversorgung unbrauchbar machen. Händler sind verpflichtet, Altöl zurückzunehmen. Ölhaltige Abfälle sind → Sonderabfall.

**Papier und Pappe** können in einen Recyclingprozeß eingeführt werden. Im Vergleich zur Papierherstellung auf Frischfaserbasis besitzen Recyclingpapiere Umweltvorteile durch geringeren Wasser-, Energie- und Rohstoffverbrauch. In den Sammelbehältern für Altpapier werden Schreib- und Kopierpapiere, Kataloge, Broschüren, Zeitungen, Kartons, Packpapier und Bücher gesammelt. Beschichtete Papiere, wie Milch- und Safttüten, fett- und wasserfestes Papier, Thermo- (Fax-) und selbstdurchschreibende Papiere und alle Spezial- und Fotopapiere sollten dagegen nicht in das Altpapier gelangen, da sie den Recyclingprozeß stören.

**Sonderabfall** wird über das Zentrale Sonderabfall-Lager (Bauteil ZSL, Öffnungszeiten: Mo-Fr, 10-11 Uhr und 14-15 Uhr) entsorgt. Hierzu gehören Lösemittel, Fotochemikali-



en, Lackierereiabfälle, Leuchtstoffröhren, Batterien etc. In den „Richtlinien für besonders überwachungsbedürftige Abfälle“ der Universität – Gesamthochschule Paderborn sind wichtige Informationen zusammengefaßt. Weitere Informationen sind im Dezernat 5 der Hochschulverwaltung zu erhalten (Tel.: 43 00, 43 03, 43 04).

**Sperrmüll** fällt bei Umbaumaßnahmen und Aufräumaktionen an. Mulden und Container können über das Dez. 1 (Tel.: 25 42) angefordert werden. Im Sperrmüll enthaltene Wertstoffe (z.B. metallene Vorrichtungen oder Rohrkonstruktionen) sollten weitestmöglich abgetrennt und der Verwertung zugeführt werden.

**Styropor** wird sortenrein gesammelt: Für Formteile (umschließen das Packgut paßgenau) und Loose-Fill (Chips) steht an den Sammelstellen jeweils ein Sack bereit, um diese Teile der Wiederverwertung zuzuführen. Sie sollten vor der Sammlung nicht zerkleinert werden und müssen frei von Papier, Farbe und Metall sein. Ansonsten gehört das Styropor in den Hausmüll.

**Tonerkartuschen und Tintenpatronen** aus Laser- und Tintenstrahldruckern können im Magazin für Büromaterial abgegeben werden. Wichtig ist, daß sie in einer dunklen Verpackung zurückgegeben werden, da die Bestandteile der Laserkartuschen lichtempfindlich sind und ansonsten nicht mehr wiederzuverwerten sind.

**Transportverpackungen** sollten dem Lieferanten möglichst direkt oder bei der nächsten Lieferung wieder mitgegeben werden.





# Der individuelle Trainingsplan für Ihr Gehirn

156 Seiten, kart.  
DM 19,80  
ISBN 3-87387-367-2

Geistige Fitneß entspringt dem Zusammenspiel einer Reihe von Faktoren, zum Beispiel der Fähigkeit, sprachliche und sachlogische Beziehungen zu erfassen, dem Kombinationsvermögen und dem Schlußfolgern. Brain Jogging bietet den Lesern die Möglichkeit, die entscheidenden Bereiche ihres Gehirns zu trainieren und so seine umfassende Leistungsfähigkeit zu bewahren. Geistige Fitneß umfaßt folgende Bereiche: Flexibilität, Konzentration, logisches Denkvermögen, Gedächtniskraft, Wahrnehmungsfähigkeit, Entspannung, Kreativität.

Den Leser erwarten in diesem Buch kurzweilige Rätsel, geistreiche Spiele- reien, verblüffende Tricks und viele nützliche Tips – Übungen und Anregungen,

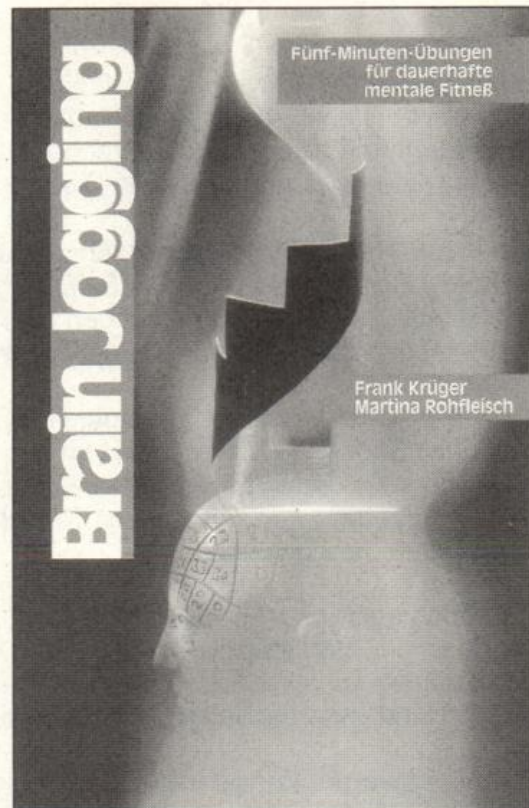

die jeweils nicht länger als 5 Minuten in Anspruch nehmen. Die Angebote helfen, sich geistig fit zu halten, machen Spaß und stimmen den Leser, d.h. den Übenden positiv auf den Tag ein. Brain Jogging macht fit für die Anforderungen des Tages!

**Frank Krüger**, geb. 1969; Studium der Praktischen Psychologie; Promotion auf dem Gebiet der Kognitiven Psychologie; vielfältige Dozententätigkeit mit Schwerpunkt Gedächtnis- und Konzentrationstraining sowie innovative Lern-, Denk- und Arbeitstechniken; lebt in Berlin.

**Martina Rohfleisch**, geb. 1964; Redakteurin und Lektorin im Bereich „Angewandte Psychologie“; Veröffentlichungen u.a. zu gehirn-gerechtem Lernen und Arbeiten sowie NLP; lebt mit ihren beiden Töchtern bei Bonn.

**JUNFERMANN VERLAG • Postfach 1840  
33048 Paderborn • Telefon 0 52 51/3 40 34**



## Für Hörer aller Fachbereiche

000001	<b>Im Anfang – Die Entwicklung des Lebens und die Entstehung der Welt. Glauben in Freiheit, III 2</b> V 2: Sa 11 – 13	C 1	<b>Drewermann</b>
000007	<b>Deutsche Verfassungsgeschichte 1648 bis 1945</b> V 2: Mi 14 – 16	H 6	<b>Joël</b>
000010	<b>Examensarbeit – ein unüberwindbarer Berg? Arbeitsgruppe gegen Schreibhemmungen</b> (Einstieg laufend möglich nach vorheriger Anmeldung in der ZSB) K 2:	ME 0.215	<b>Heinze</b>
000011	<b>Workshop: Prüfungsangst oder wie ich die Prüfung das Fürchten lehrte</b> (Anmeldung erforderlich in der ZSB) Blockseminar: Termin u. Ort werden bekanntgegeben		<b>Heinze/ Daude</b>
000012	<b>Workshop: Ich bin unsicher – na und?</b> (Anmeldung erforderlich in der ZSB) Blockseminar und 5mal dienstags Termin und Ort werden bekanntgegeben		<b>Sievers-Böckel/ Daude</b>
000013	<b>Seminar: Wissenschaftliches Schreiben</b> 4mal mittwochs Anmeldung in der ZSB	ME 0.215	<b>Heinze/ Daude</b>
000014	<b>Ewiger Student – was nun?</b> Neuorientierung für Langzeitstudierende (Anmeldung erforderlich in der ZSB) 24. Oktober 1998, 9.30 – 16.00 Uhr		<b>Sievers-Böckel/ Nofts</b>
015050	<b>Die philosophische Relevanz von Metapher</b> PS 2: Di 16 – 18	N 2.228	<b>Bailer-Jones</b>
015010	<b>Hauptströmungen der neueren Wissenschaftstheorie (Seit 1980)</b> V 2: Mi 11 – 13	N 1.101	<b>Bartels</b>
015070	<b>Wissenschafts-Ethik</b> PS 2: Di 9 – 11	N 1.101	<b>Bartels</b>



015030	<b>Philosophen des 20. Jahrhunderts</b> V 1: Mi 14 – 15	E 2.321	Kann
015090	<b>Seminar zur Vorlesung</b> PS 1: Mi 15 – 16	E 2.321	Kann
015170	<b>H. Putnam: Für eine Erneuerung der Philosophie</b> S 2: Di 16 – 18	C 4.234	Kann
015270	<b>„Der Traum/Schlaf der Vernunft“: Goya im Übergang zur Moderne</b> K 2: Mo 16 – 18	S 2.101	Piepmeier/ Schrader
015040	<b>Geschichte der Philosophie: Antike II</b> V 2: Mo 11 – 13	H 3	Schupp
015230	<b>Leibniz: Texte zur <i>Scientia generalis</i></b> S 2: Mi 11 – 13	E 2.145	Schupp
022380	<b>Selbsterziehung</b> Theoretische Grundlagen – Praktische Schulwege S 2: Di 9 – 11	H 5	Schneider
022560	<b>Anthroposophie und Akademische Wissenschaften</b> S 2: Mi 18 – 20	H 6.203	Schneider
031210	<b>Legasthenie</b> (mit fachdidaktischem Anteil) PS 2: Di 11 – 13	H 3.203	Wolski
031320	<b>Theaterpraktisches Seminar: Sprechen und Bewegen auf der Bühne/Erarbeiten einer Insze- nierung für die Studiobühne</b> S 4: Do 18 – 22 und nach Vereinbarung	Studio- bühne	Kühnhold
031530	<b>Arrangeur der Abwesenheit. Heiner Müller im Kontext</b> V 2: Mo 11 – 13	H 4	Eke
031540	<b>Deutsche Literatur der Gegenwart: 16. Gastdozentur für Schriftstelle- rinnen und Schriftsteller</b> V 2: Mo 16 – 18	C 2	Steinecke u. a.
031640	<b>Übung zur Schriftsteller-Gastdozentur</b> Ü 2: Mo 18 – 20	H 3.241	Steinecke u. a.



033010	Landeskundliche Vorlesung: <b>Auf den Spuren der Jakobspilger – Geschichte, Kunst und Kultur der Pilgerfahrt nach Santiago de Compostela</b> V 2: Di 9–11 H 3	<b>Arens</b>
034070	<b>Media-MARX – und das kommunistische Manifest. Zur politischen Semiotik eines europäischen Gespenstes</b> PS 2: Mi 14–16 E 0.206	<b>Göke</b>
034090	<b>„Die Frau ist frei geboren ...“. Texte zur Frauenemanzipation zur Zeit der französischen Revolution</b> PS 2: Di 14–16 H 5.238	<b>Grubitzsch</b>
034170	<b>Biographische Interviews II: Exemplarische Projekte</b> HS 2: Mo 14–16 E 0.206	<b>Grubitzsch</b>
036010	<b>Reiseliteratur und Kulturanthropologie</b> (Ringvorlesung zur Eröffnung des Graduiertenkollegs) V 2: Mo 14–16 H 2	<b>Schlesier u. a.</b>
036050	<b>Brod und Wein. Zur Anthropologie Friedrich Hölderlins</b> S 2: Mi 11–13 N 2.228	<b>Edler</b>
036060	<b>Nietzsche, Menschliches- Allzumenschliches (II)</b> S 2: Mo 18–20 H 4.203	<b>Schlesier</b>

## Lernbereich Sachunterricht

Die Veranstaltungen zu den beiden Teilbereichen Gesellschaftslehre (LpGes) und Naturwissenschaft-Technik (LpNat/T) sind unter folgenden Fächern aufgeführt:

- LpGes: Geographie, Geschichte, Hauswirtschaftswissenschaft, Politik, Soziologie, Wirtschaftswissenschaft;
- LpNat/T: Biologie, Chemie, Geographie, Hauswirtschaftswissenschaft, Physik.

Dort sind auch die fächerübergreifenden Veranstaltungen für den Lernbereich aufgeführt.







**EVANGELISCHE THEOLOGIE**

- 011010 G/H **Grundfragen der  
Religionspädagogik**  
P(Sf): A1/A2  
A3/A4  
B1/B2/  
C1-4/D1-3  
P(Uf): A1-5/B1-3  
SI: A1-4/B1/B2  
C1-4/D1-3  
SII: A1-3/B1-3/  
C1-3/D1-5/E1-4  
V 2: Do 11 – 13  
E 2.321 **Gutmann**
- 011020 G/H **Die Bergpredigt**  
P(Sf): A3/A4  
P(Uf): A1/A2  
SI: A3/A4  
SII: B1-3  
V 2: Mo 16 – 18  
N 4.325 **Leutzsch**
- 011030 G/H **Theologische Entwürfe  
im 20. Jahrhundert.  
Ein Überblick zur Orientierung**  
P(Sf): C1-4  
P(Uf): A4/A5  
SI: C1-4  
SII: D1-5  
V 2: Do 14 – 16  
N 1.101 **Schellong**
- 011040 G/H **Das Doppelgebot der Liebe**  
Bibelwissenschaftliches Proseminar  
P(Sf): A1-4  
P(Uf): A1/A2  
SI: A1-4  
SII: A1-3/  
B1-3  
PS 2: Di 11 – 13  
N 2.228 **Leutzsch**
- 011050 G/H **Beziehungen zwischen Behinderten  
und Nichtbehinderten in der Bibel**  
P(Sf): A1-4  
C1/C3  
P(Uf): A1/A2/A5  
SI: A1-4  
C1/C3  
SII: A1-3/B1-3  
D1/D3  
S 2: Mo 18 – 20  
E 2.321 **Leutzsch**
- 011060 G/H **Prisca und Aquila – frauen-  
und geschlechtergeschichtliche  
Dimensionen des Neuen Testaments**  
P(Sf): A1/A3/A4  
P(Uf): A1/A2  
SI: A1/A3/A4  
SII: B1-3  
S 2: Di 16 – 18  
N 3.229 **Leutzsch**



- 011070 G/H  
P(Sf): C2/C3  
B1/B2  
D1-3  
P(Uf): A3/A4/A5  
B1/B2/B3  
SI: C2/C3  
B1/B2  
D1-3  
SII: C1-4  
D2/D3  
E1-4
- Gesprächskreis Christentum, Judentum,  
Islam: „Die Frage nach Gott in den  
Heiligen Schriften“**  
einmal monatlich, 3stündig  
Mi 19.00 – 21.30 E 2.316  
Termine: 28.10.; 25.11.;  
16.12. 1998  
27.1.; 10.2.1999
- Aries  
Frankemölle  
Gutmann  
Haß  
N. N.
- 011080 G/H  
P(Sf): C2/C3  
B1/B2  
D1-3  
P(Uf): A3/A4/A5  
B1-3  
SI: C2/C3  
B1/B2  
D1-3  
SII: C1-3  
D2/D3  
E1-4
- Was ist evangelisch – was ist  
katholisch? Ein religionskundliches  
Seminar aus religionspädagogischer  
Intention**  
HS 2: Mi 14 – 16 C 4.234
- Gutmann/  
Mette
- 011090 G/H  
P(Sf): A2/A4  
C1/D1  
P(Uf): A1/B1  
SI: A2/A4/C1/D1  
SII: A2/A3/B2/B3  
D1/E2
- Bibel und Literatur –  
Bibel als Literatur**  
S 2: Mi 16 – 18 N 5.235
- van den Berg
- 011100 H  
P(Sf): C1/D1-3  
P(Uf): B1-3  
SI: C1/D1-3  
SII: D1/E1-4
- Religionspädagogisches Oberseminar**  
Thema und Teilnahme nach  
Verabredung  
OS 3: Do 19.15 – 21.45 u E 2.321  
3wöchig – 3stündig
- Gutmann
- 011110 G/H  
P(Sf): B1/B2  
C1-4/D1/D2  
P(Uf): A3/B1/B2  
SI: B1/B2/C1-4/  
D1/D2  
SII: C1-3/D1-4/  
E1-3
- Der Weg der Kirche nach 1945**  
S 2: Fr 11 – 13 E 2.321
- Gutmann
- 011120 G/H  
P(Sf): D1-3  
P(Uf): B1-3  
SI: D1-3  
SII: E1-4
- Ausgewählte Geschichten  
des AT im RU der Primarstufe**  
S 2: Mi 14 – 16 N 1.301
- Schwarze



- 011130 H  
 SI: D3  
 SII: E4  
**Religionspädagogisches Seminar  
 mit fachdidaktischen Übungen**  
 S 2: Fr 9 – 11 N 3.229 **Bitterberg**
- 011140 G/H  
 P(Sf): C1-4  
 P(Uf): A4/A5  
 SI: C1-4  
 SII: D1-4  
**Karl Barth und die Religionen**  
 S 2: Fr 9 – 11 N 1.101 **Dinger**
- 011150 G/H  
 P(Sf): C4/D1-3  
 P(Uf): B1-3  
 SI: C4/D1-3  
 SII: C4/E1-2  
**Islamischer Religionsunterricht**  
 V 2: Mi 16 – 18 N 3.202 **Aries**
- 011160 G/H  
 P(Sf): B1/B2  
 C1//C4  
 D1-3  
 P(Uf): B1-3  
 SI: B1/B2  
 C1/C4  
 D1-3  
 SII: C2/D1/D4  
 E1-4  
**Religionspädagoginnen  
 des 20. Jahrhunderts**  
 PS 2: Do 14 – 16 H 3.223 **Joswig**
- 011170 G/H  
 P(Sf): A1/A4  
 C1/D1-3  
 P(Uf): A4/B1-3  
 SI: A2/A4/D1-3  
 SII: A2/B2/E2-4  
 Blockseminar (12.–14. Februar)  
**Religionspädagogik und  
 ästhetische Bildung**  
 Do 19 – 22  
 3wöchig  
 (Vorbereitungstermine)  
 N 3.229 **Gutmann**

## KATHOLISCHE THEOLOGIE

### Religionswissenschaft

- 012010 G/H  
**Biblische Religionsgeschichte**  
 (für alle Studiengänge)  
 V 2: Do 18 – 20 N 1.101 **Lang**

### Biblische Theologie

#### Altes Testament

- 012020 G  
 Lpwu/Lps/  
 LSI/LSII: A1  
**Das Alte Testament als Literatur**  
 (Grundkurs Altes Testament)  
 V 2: Do 16 – 18 E 2.321 **Lang**



012030	H	<b>Kolloquium für Examenskandidaten</b> K 2: nach Vereinbarung	N 3.128	<b>Lang</b>
012040	H	<b>Doktorandenkolloquium</b> K 1: nach Vereinbarung	N 3.128	<b>Lang</b>
012050	G Lps: A2 LSI: A2 LSII: A3	<b>„Ich werde dich zu einem (Gen 12.2) großen Volk machen ...“ Einführung in die Methoden der historisch-kritischen Exegese der Hebräischen Bibel</b> (Anmeldung erforderlich) PS 2: Fr 16 – 18	N 1.101	<b>Moenikes</b>
012060	H	<b>Aktuelle Probleme in der alttestamentlichen Forschung</b> (Forschungsseminar, Anmeldung erforderlich) OS 2: nach Vereinbarung	N 3.125	<b>Moenikes</b>
 <b>Neues Testament</b>				
012070	G/H Lpwu: A2 Lps/LSI: A3 LSII: A4	<b>Paulus und die Gemeinden von Galatien (Auslegung des Galaterbriefs)</b> V 2: Di 9 – 11	N 4.325	<b>Frankemölle</b>
012080	H Lpwu: A2 Lps/LSI: A3 LSII: A4	<b>Die Offenbarung des Johannes. Ihr situativer und theologischer Kontext</b> HS 2: Di 16 – 18	N 1.101	<b>Bee-Schroedter/ Frankemölle</b>
011070	H Lpwu: A2 Lps/LSI: 3 LSII: A4	<b>Die Frage nach Gott in heiligen Schriften (im Judentum, Christentum und Islam)</b> Hauptseminar u. Gesprächskreis (jeweils am letzten Mittwoch des Monats) HS 3: Mi 19.00 – 21.30	E 2.316	<b>Aries Frankemölle Gutmann Haß</b>
012090	G/H	<b>Lektürekurs zur Vorlesung</b> (am griechischen Text) Ü 1: Fr 10.00 – 11.00	N 3.134	<b>Frankemölle</b>
012100	G/H	<b>„Was jeder vom Judentum wissen muß“</b> (Lektürekreis) Ü 1: Fr 11.00 – 12.00	N 3.134	<b>Frankemölle</b>
012110	H	<b>Kolloquium für Examenskandidaten</b> (für alle Studiengänge) K 2: nach Vereinbarung	N 3.134	<b>Frankemölle</b>



- 012120 **Aktuelle Probleme  
neutestamentlicher Forschung**  
(Oberseminar mit privater Anmeldung)  
OS 2: auch in der vorlesungsfreien Zeit N 3.134 **Frankemölle**
- 012130 G **„Verstehst du auch, was du liest?“  
(Apg 8,30) Eine Einführung in die  
historisch-kritische Exegese.**  
(Anmeldung erforderlich)  
Lpwu: A2  
Lps/LSI: A3  
LSII: A4  
PS 2: Mi 16 – 18 N 3.237 **Bee-Schroedter**

**Kirchengeschichte**

- 012140 G **Kirchengeschichte III: Geschichte  
und Theologie der Reformation**  
Lps/LSI: B  
LSII: B1  
V 2: Mo 11 – 13 N 1.101 **Fenger**
- 012150 G **„Endzeitfieber“: Apokalyptik,  
Endzeitberechnungen, Antichrist-  
u. Gerichtsvorstellungen in der  
Geschichte der Kirche**  
Lps/LSI: B  
LSII: B2  
PS 2: Mo 14 – 16 N 1.101 **Fenger**

**Systematische Theologie**

- 012160 G **Von der autoritären zur humanen  
Religion: Grundkurs Systematische  
Theologie**  
Lpwu: C1/2  
Lps/LSI: C1-3  
LSII: C1-4  
V 2: Mo 14 – 16 E 1.143 **Eicher**
- 012170 H **„Du hast meine Finsternis erleuchtet“.  
Gottes- und Selbsterfahrung bei Augustinus  
(„Confessiones“)**  
Lpwu: C1/2  
Lps/LSI: C1-3  
LSII: C1-4  
(Anmeldung erforderlich)  
HS 4: Kompaktseminar 20.-27. 2. 1999 **Eicher**
- 012180 H **Die Grundbegriffe der Religion**  
(Schreibwerkstatt)  
Lpwu: C1/2  
Lps/LSI: C1-3  
LSII: C1-4  
HS 2: Mo 16 – 18 E 1.143 **Eicher**
- 012200 G/H **Die Entwicklung der Seele.  
Die Genesis von Religion im  
frühkindlichen Bewußtsein**  
Lpwu: C1/2  
Lps/LSI: C1-3  
LSII: C1-4  
S 2: Di 16 – 18 E 1.143 **Eicher**



012210	H	Lpwu: C1/2 Lps/LSI: C1-3 LSII: C1-4	<b>„Film und Religion“: Woody Allen, Bergman, Buñuel, Chaplin, Pasolini...</b> (Anmeldung erforderlich) HS 4: Kompaktseminar vom 4.–11. 10. 1998		<b>Eicher/ Struck</b>
012220	G	Lpwu: C1/2 Lps/LSI: C1-3 LSII: C1-4	<b>Gender Studies in der feministischen Theologie</b> PS 2: Do 14 – 16	E 2.145	<b>Struck</b>
012230	G	Lpwu: C1/2 Lps/LSI: C1-3 LSII: C1-4	<b>Kontextuelle Theologie. Ein Projektseminar</b> PS 2: Fr 14 – 16	N 1.101	<b>Struck</b>

#### Religionspädagogik, Fachdidaktik und Praktische Theologie

012240	G/H	Lpwu: D2 Lps/LSI/ LSII: D3/4	<b>Gottesverständnis als Aufgabe des Religionsunterrichts</b> V 2: Di 14 – 16	N 4.325	<b>Mette</b>
011080	H	Lpwu/Lps/ LSI: D1 LSII: D1/2	<b>Was ist evangelisch? Was ist katholisch? Ein konfessionskundliches Seminar aus religionspädagogischem Interesse</b> HS 2: Mi 14 – 16	C 4.234	<b>Mette/ Gutmann</b>
012245	H	SII: D1/2	<b>„Die heilige Familie“ Machtstrukturen der Kirche II</b> V 2: Di 11 – 13 (Andere Studiengänge nur nach vorheriger Absprache)	N 3.237	<b>Mette/ Bublitz</b>
012250	G	Lpwu/Lps/ LSI: D1 LSII: D1/2	<b>Kirche in der pluralen Gesellschaft</b> PS: Blockseminar am 25./26.3.1999		<b>Mette/ Schäfers</b>
012260	H	Lpwu: C2-D1 Lps/LSI: C3-D1 LSII: C4-D1/2	<b>„Laßt uns ein Gnadenjahr des Herrn ausrufen“ (Lk4) Die Kirchen vor dem Jahr 2000</b> Blockseminar: 11.–14.02.99	N 3.137	<b>Mette/ Niggemeier</b>
012270			<b>Gemeinde und Politik</b> OS: Blockseminar 13./14.11.98 (Anmeldung erforderlich)	N 3.137	<b>Mette</b>



012280	H	<b>Kolloquium für Examenskandidaten</b> K 2: Di 18 – 20	N 3.137	Mette
012290	G	<b>Fachdidaktisches Seminar zur Vorbereitung auf die Schulpraktischen Studien</b> (Teilnahme verbindlich für das spätere Fachpraktikum) Lpwu: D2 Lps/LSI: D2/3 LSII: D3/4	PS 2: Mi 16 – 18	H 6.232 Niggemeier
012300	G/H	<b>Religionsbuch im Religionsunterricht der Sekundarstufe</b> LSI: D3 LSII: D4	S 2: Fr 14 – 16	E 2.321 Niggemeier
012310	H	<b>Religionspädagogische Dimensionen in der Montessoripädagogik</b> (Teilnahme verbindlich als Vorbereitung auf die Brasilienexkursion am Ende des SS 2000) Lpwu: D2 Lps/LSI: D2/3 LSII: D3/4	HS 2: nach Ankündigung	Niggemeier
012320	G	<b>Religion im Fachpraktikum – Organisation und Begleitung in den Schulen der Primarstufe, Sekundarstufen I/II</b> Lpwu: D2 Lps/LSI: D2/3 LSII: D3/4	S/K 6: nach Vereinbarung	Niggemeier
012330	H	<b>Seminar – Kolloquium für Examenskandidaten</b> Lpwu: D2 Lps/LSI: D2/3 LSII: D1/3/4	HS 2: Mo 18 – 20	N 3.202 Niggemeier
012235	G/H	<b>1. Methodenseminar zum Religionsunterricht in der Sekundarstufe</b> LSI: D3 LSII: D4	Blockseminar: 13.–15.11.1998	Niggemeier
012340	G/H	<b>Religion in der Grundschule</b> Lpwu: D2 Lps: D2/3	S 2: nach Vereinbarung (im Fachpraktikum)	Raudisch
012350	G/H	<b>Religion in der Grundschule</b> Lpwu: D2 Lps: D2/3	S 2: nach Vereinbarung (im Fachpraktikum)	Rempe
012360	G/H	<b>Religion in der Sekundarstufe I</b> Lpwu: D2 Lps: D2/3 LSI: D3/4	S 2: nach Vereinbarung (im Fachpraktikum)	Neumann
012370	G/H	<b>Religion in der Sekundarstufe I</b> LSI: D2/3	S 2: nach Vereinbarung (im Fachpraktikum)	Brüggemann
012380	G/H	<b>Religion in der Sekundarstufe I/II</b> LSI/LSII: D3/4	S 2: nach Vereinbarung (im Fachpraktikum)	Osterfeld



## GEOGRAPHIE

013010	M: A1 SI: A1 LpN/T	<b>Einführung in die Bodengeographie</b> V 2: Fr 16 – 18 T 2: Mo 11 – 13 T 2: Do 11 – 13	C2 N 4.206 N 4.206	Barth
013020	M: A1 SI: A1	<b>Einführung in die Geologie</b> V/S 2: Di 9 – 11	P 1417	Runge
013030	M: A4/C3 SI: A4/C3	<b>Afrika I (Physische Geographie)</b> V/S 2: Do 16 – 18	C 2	Barth
013040	M: C3/A4 SI: C3/A4 LpN/T IBS	<b>Naturräume und -potentiale der Vereinigten Staaten</b> V/S 2: Do 11 – 13	C 2	Barth
013050	M: B2 SI: B2	<b>Historische Geographie/ Kulturlandschaftsgenese Mitteleuropas</b> V/S 2: Mo 18 – 20	N 4.206	Römhild
013060	M: C1 SI: C1 LpGes: A2	<b>Ausgewählte Themen zur Geographie Nordrhein-Westfalens</b> V/S 2: Do 9 – 11	N 4.206	Römhild
013070	M: B1	<b>Einführung in den Tourismus</b> V 2: Di 14 – 16	P 5203	Steinecke
013080	M: B1	<b>Marketing im Tourismus I</b> V/S 2: Do 16 – 18	H 5	Dörr
013090	M: B SI: B LpGes: A BWL/VWL	<b>Einführung in die Anthropogeographie</b> PS 2: Mo 18.00 – 19.30	P 7201	Fuchs
013100	M: C1 SI: C1 LpN/T: C4	<b>Geomorphologie</b> S 2: Do 9 – 11	P 6201	Müller
013110	M: A1/A4 SI: A1/Ä4	<b>Bodennutzung und Boden- degradation</b> S 2: Fr 11 – 13	N 4.206	Barth
013120	M: C2 SI: C2 IBS	<b>Republik Irland – vom Armenhaus zum Tigerstaat. Eine wirtschafts- und sozialgeographische Einführung</b> S 2: Do 9 – 11	N 4.325	Steinecke
013130	M: C2 SI: C2	<b>Norwegen. Schwerpunkt: Glazialmorphologie (Auswertung der geographischen Exkursion)</b> S 2: Do 18 – 20	N 4.206	Müller



013140	M:	B1/C3	<b>Tourismus in Entwicklungsländern</b> S 2: Do 11 – 13	N 4.325	Steinecke
013150	M: Sl:	B1/B4 B1/B4	<b>Entwicklungsprobleme des ländlichen Raumes in Europa und Nordamerika und die Rolle des ländlichen Tourismus</b> S 2: Mi 9 – 11	N 3.229	Schmied
013160	M: Sl: LpGes:	B1 B1 C1/A3 BWL/VWL	<b>Agrargeographie/ Geographie der Ernährung</b> S 2: Di 11 – 13	H 4	Schmied
013170	M: Sl:	B1 B1	<b>Fremdenverkehrsgeographie (FVG II)</b> HS 2: Mo 9 – 11	N 4.206	Römhild
013180	M: Sl:	B1 B1/2	<b>Künstliche Erlebniswelten: Freizeitparks, Ferienzentren, Urban Entertainment Center</b> HS 2: Mi 11 – 13 P 2: Mi 14 – 16	N 4.325 N 4.325	Steinecke/ Quack
013190	M: Sl: IBS	C2 C2	<b>Current economic, social and regional issues in Britain</b> (Vorlesung in englischer Sprache) V 2: Di 9 – 11	N 3.229	Schmied
013200	M: Sl:	C3 C3 BWL/VWL	<b>Theorie und Praxis der Entwicklung am Beispiel Ostafrika</b> HS 2: Mi 14 – 16	N 4.206	Schmied
013210	M: Sl:	A4/C3 A4/C3	<b>Natur- und Kulturräume in Afrika südlich der Sahara</b> HS 2: Di 16 – 18	N 4.206	Runge
013220	M: Sl:	C2 C2	<b>Italien</b> HS 2: Di 16 – 18	N 4.325	Hofmann
013230	M: Sl:	D1 D1	<b>Planung und Durchführung einer Studienreise: Beispielraum Italien</b> HS 2: Di 18 – 20	N 4.325	Hofmann
013240	Sl:	E1	<b>Geographieunterricht heute</b> HS 2: Mo 14 – 16	N 4.325	Fuchs
013250	M: Sl: LpGes: LpN/T:	D2 D2 A2/A3 B3/B4	<b>Einführung in die Landschaftsbeobachtung</b> PS 3: Do 14 – 16 (Theorie) Do 13.30 – 17.30 (Gelände)	N 4.206	Müller



013260	M: Sl:	D 1 D 1	<b>Bodenkundliches Laborpraktikum</b> P 4: (evtl. als 1wöchige Blockveranstaltung im Februar 1999 als Fortsetzung des physiogeograph. Geländepraktikums vom Aug. 1998)		<b>Runge</b>
013270	M: Sl:	D1 D1	<b>Kartographie I</b> <b>Topographische Karten</b> PS 2: Fr 9 – 11 (Gruppe A)	N 4.206	<b>Hofmann</b>
013280	M: Sl:	D1 D1	<b>Kartographie I</b> <b>Topographische Karten</b> PS 2: Fr 14 – 16 (Gruppe B)	N 4.206	<b>Hofmann</b>
013290	M: Sl:	D1 D1	<b>Kartographie I</b> <b>Topographische Karten</b> PS 2: Fr 16 – 18 (Gruppe C)	N 4.206	<b>Hofmann</b>
013300	M: Sl:	D1 D1	<b>Kartographie II –</b> <b>Thematische Kartographie</b> S 2: Mi 9 – 11 (Gruppe A)	N 4.325	<b>Müller</b>
013310	M: Sl:	D1 D1	<b>Kartographie II –</b> <b>Thematische Kartographie</b> S 2: Mi 11 – 13 (Gruppe B)	N 4.206	<b>Müller</b>
013320	M: Sl:	D1 D1	<b>Statistische Methoden und</b> <b>ihre Anwendung in der Geographie</b> S 2: Mo 11 – 13	N 4.325	<b>Grabau</b>
013330	M:	B1/D1	<b>Präsentation touristischer Objekte (II)</b> S 2: Mi 18 – 20	N 4.206	<b>Hofmann/ Müller</b>
013340	M:	D1/2	<b>Marktforschung im Tourismus (II):</b> <b>Angebot</b> S 2: Di 11 – 13	N 4.325	<b>Quack</b>
013350	M:	D1	<b>Innenmarketing im Tourismus</b> S 2: Blockseminar nach Ankündigung		<b>Linkenbach</b>
013360	Sl:	E2	<b>Fachdidaktisches Tagespraktikum</b> (Realschule Bad Lippspringe) P 3: Di 9 – 11	N 4.206	<b>Fuchs/ Riediger</b>
013370	Sl:	E2	<b>Software für den Erdkundeunterricht</b> (Teilnehmerbegrenzung) S 2: Mi 14 – 16	H 4.230	<b>Hoffmann</b>



013380		<b>Unterrichtsmedium Film: Wirtschaft und Umwelt</b> S 2: Fr 9-11	H 1.232	<b>Wenke</b>
013390	LpN/T: C4 WP	<b>Ökosystem Wald</b> FÜS 2: Di 14-16	J 6.305	<b>Römhild/ Masuch</b>
013400	M: D2 SI: D2 LpGes:A2 LpN/T: B1/B3	<b>Eintägige Exkursionen</b> E: nach Ankündigung		<b>Barth/ Fuchs/ Hofmann/ Müller/ Quack/ Römhild/ Runge/ Steinecke</b>
013410	M SI LpGes LpN/T BWL/VWL	<b>Anleitung zu wissenschaftlichem Arbeiten</b>		<b>Barth/ Fuchs/ Hofmann/ Müller/ Quack/ Römhild/ Runge/ Steinecke</b>
013420	M SI LpGes LpN/T BWL/VWL	<b>Geographisches Kolloquium</b> K 2: Mi 16-18	N 4.206	<b>Barth/ Fuchs/ Hofmann/ Müller/ Quack/ Römhild/ Runge/ Steinecke</b>

## GESCHICHTE

014010	G/H Lp,LSI,II,M A1,B1,2	<b>Die frühe Kaiserzeit</b> V 2: Do 9-11	H 7	<b>Flach</b>
014020	G/H Lp,LSI,II,M A2,B1,2,4	<b>Geschichte der Karolingerzeit I</b> V 2: Di 14-16	H 5	<b>Jarnut</b>
014030	G/H Lp,LSI,II,M A2,B1,4	<b>Die Kreuzzüge im Mittelalter</b> V 2: Mo 9-11	H 4	<b>Sprenger</b>



014040	G/H LSI,II,M A3	<b>Das lange 16. Jahrhundert und das Alte Reich</b> V 2: Do 9 – 11	H 4	<b>Göttmann</b>
014050	G/H Lp,LSI,II,M A4,B1,2	<b>Geschichte des organisierten Nationalismus in Deutschland Teil II: 1871—1932</b> V 2: Mo 16 – 18	H 4	<b>Klenke</b>
014060	G LSI,II,M A1,B1,2, C1	<b>Einführung in das Studium der Alten Geschichte. Die frühe griechische Tyrannis</b> PS 3: Mi 16 – 19 (mit Tutorium)	N 4.325	<b>Link</b>
014070	G LSI,II,M A2,B1,2,4, C1,2	<b>Einführung in das Studium der mittelalterlichen Geschichte</b> PS 2: Mi 9 – 11	N 1.101	<b>Jarnut</b>
014080	G LSI,II,M A2,B1,2	<b>Einführung in das Studium der Geschichte des Mittelalters – soziale Unterschichten</b> PS 2: Mo 14 – 16	E 2.321	<b>Sprenger</b>
014090	G LSI,II,M A3	<b>Der Westfälische Frieden 1648</b> PS 3: Fr 8.30 – 11.00 (mit Tutorium)	E 2.321	<b>Braun</b>
014095	G/H LSI,II,M A3,4,B1	<b>Vergangenheitspolitik. Umgang mit der NS – Vergangenheit im geteilten Deutschland</b> PS 2: Fr 9 – 11	N 4.236	<b>Respondek</b>
014100	G LSI,II,M A4	<b>Pressezensur und Pressefreiheit in Deutschland im 19. Jahrhundert</b> PS 2: Do 14 – 16	E 2.321	<b>Pöppinghege</b>
014110	G/H LSI,II,M A4,D1	<b>Die Bismarck-Rezeption in Deutschland</b> PS 2: Do 11 – 13	N 2.228	<b>Pöppinghege</b>
014120	G/H LSI,II,M A1,B1,2,C1	<b>Tacitus, Kleine Schriften und Historien</b> GS 2: Mi 16 – 18	N 1.101	<b>Flach</b>
014130	G/H Lp,LSI,II,M A2,B1,4	<b>Lektüre und Interpretation ausgewählter Quellen zur Agrargeschichte des mittelalterlichen Westfalen</b> GS 2: Mo 18.00 – 20.30 u 14täglich	N 2.228	<b>Balzer</b>
014140	G/H LSI,II,M A2,B2-4,C1	<b>Die Überlieferung zur Figur „Karl der Große“</b> GS 2: Mo 16 – 18	E 0.143	<b>Schneider</b>



014150	G/H LSI,II,M A2,B1,2,3	<b>Rechtsstände westfälischer Bauern im Mittelalter – Archivseminar</b> GS 2: Mo 16 – 18	N 2.228	<b>Sprenger</b>
014160	G/H LSI,II,M A3,D1	<b>Vom „Simplicissimus“ zur CD-ROM: Der Dreißigjährige Krieg und seine Verarbeitung in den Medien</b> (Teilnehmerbeschränkung!) GS 2: Mi 16 – 18	E 2.321	<b>Braun</b>
014170	G/H LSI,II,M A3	<b>Die amerikanische Revolution</b> GS 2: Mi 16 – 18	E 0.143	<b>Göttmann</b>
014180	G/H LSI,II,M A3,4,B1	<b>Ausgewählte Fragen der Wirtschafts- und Sozialgeschichte</b> GS 2: Di 18 – 20	C 5.206	<b>Göttmann/ Schmidt</b>
014190	G/H LSI,II,M A3,4	<b>Geschichte der Urbanisierung im 19. und 20. Jahrhundert</b> GS 2: Fr 11 – 13	N 1.101	<b>Respondek</b>
014200	H LSI,II,M A1,D1	<b>Der Staat der Athener</b> HS 2: Do 16 – 18	N 1.101	<b>Bonk</b>
014210	H LSI,II,M A1,B1,2	<b>Die Senats- und Religionspolitik der römischen Kaiser von Augustus bis Hadrian</b> HS 2: Mi 18 – 20	N 1.101	<b>Flach</b>
014220	H LSI,II,M A1,B1,2,C1	<b>Das klassische Sparta – Mythos und Realität</b> HS 2: Do 16 – 18	N 4.325	<b>Link</b>
014230	H LSI,II,M A2,B1,2,4, C1,2	<b>Stämme und Völker in der Völkerwanderungszeit</b> HS 2: Mi 14 – 16	N 2.228	<b>Jarnut</b>
014240	H LSI,II,M A2,B1,4	<b>Glaube und Anfechtung, Tod und Teufel. Grenzerfahrungen im frühen Mittelalter</b> HS 2: Mi 14 – 16	N 3.202	<b>von Padberg</b>
014250	H LSI,II,M A2,B1,4	<b>Die Welt des Glaubens im Mittelalter – die Kunst der Gotik</b> HS 2: Do 14 – 16	N 4.325	<b>Sprenger</b>
014260	H Lp,LSI,II,M D1,2	<b>Visuelle Medien im Geschichtsunterricht</b> HS 2: Do 16 – 18	N 4.206	<b>Sprenger</b>



014270	H LSI,II,M A3,C1	<b>Verhaltensweisen in der Frühen Neuzeit und historische Verhaltens- forschung</b> HS 2: Di 16 – 18	E 2.145	<b>Göttmann</b>
014280	H LSI,II,M A4,B1,2	<b>Geschichte der europäischen Integration</b> HS 2: Di 11 – 13	E 2.321	<b>Klenke</b>
014290	H LSI,II,M A4,B1,4	<b>Männlichkeitskulte: Theorie und Geschichte der Männerbünde</b> (Teilnehmerbeschränkung!) HS 2: Di 14 – 16	E 2.321	<b>Bublitz/ Klenke</b>
014300	H LSI,II,M A1	<b>Kolloquium</b> (Anmeldung erforderlich) K 2: Mo 14 – 16	N 2.228	<b>Flach</b>
014310	H LSI,II,M A2,B1-4, C1,2	<b>Neuere Forschungen zur Karolingerzeit</b> K 2: Mi 16 – 18	N 2.347	<b>Jarnut</b>
014320	H LSI,II,M A2	<b>Kolloquium</b> K 2: nach Vereinbarung		<b>Sprenger</b>
014330	G/H LSI,II,M A1,C1	<b>Die historische Rezension. Wesen und Unwesen einer literarischen Gattung</b> (Teilnehmerbeschränkung!) Ü 2: Do 18 – 20	N 4.325	<b>Link</b>
014340	H Lp/Ges D1	<b>Lernbereichsdidaktisches Seminar mit schulpraktischen Übungen für die Primarstufe</b> (Anmeldung erforderlich) P 2: nach Ankündigung		<b>Natus</b>
014350	G/H LSI,II D1	<b>Fachdidaktisches Seminar mit schulpraktischen Übungen für die Sekundarstufe I und II</b> (Anmeldung erforderlich, max. 12 Teilnehmer) P 2: nach Ankündigung		<b>Gringard</b>
014360	H FÜS LpGes A3,4,B4, C1,2,3	<b>Fächerübergreifende Studien: Verkehr</b> S 2: Mo 11 – 13	E 2.321	<b>Briese/ Klenke</b>
014370	G/H LSI,II,M A3,4,C2	<b>Einführung in das Museumswesen</b> (Anmeldung erforderlich) Ü 2: nach Ankündigung		<b>N. N.</b>



014380 G/H  
LSI,II,M

**Exkursion**  
E: nach Ankündigung

N. N.

Die unter Nummer 000007 aufgeführte Vorlesung von Herrn Joël und das unter Nummer 016050 genannte Seminar von Herrn Grothmann werden als einschlägige Veranstaltungen im Rahmen eines ordnungsgemäßen Studiums des Faches Geschichte bzw. des Lernbereichs Sachunterricht/Gesellschaftslehre anerkannt.

## PHILOSOPHIE

### Vorlesungen

- |  |  |         |                     |
|--|--|---------|---------------------|
| 015010 G/H<br>S: B2,B3,<br>B3,B4<br>M: B1,B2,<br>B4,B4<br>EW: A3                     | <b>Hauptströmungen der neueren<br/>Wissenschaftstheorie (Seit 1980)</b><br>V 2: Mi 11 – 13 | N 1.101 | <b>Bartels</b>      |
| 015020 G/H<br>S: A1,A2,<br>A3,C6,<br>D1<br>M: A1,A2,<br>A3,C6,<br>D4                 | <b>Gewalt und Gewissen</b><br>V 1: Do 9 – 10   | N 2.228 | <b>Ebeling</b>      |
| 015030 G/H<br>S: B1,B3,<br>B4,C1,<br>C3,D1<br>M: B1,B3,<br>B4,C1,<br>C3,D4<br>EW: A3 | <b>Philosophen des 20. Jahrhunderts</b><br>V 1: Mi 14 – 15                                 | E 2.321 | <b>Kann</b>         |
| 015040 G/H<br>S: A1,B1<br>M: A1,B1<br>D1   | <b>Geschichte der Philosophie:<br/>Antike II</b><br>V 2: Mo 11 – 13                        | H 3     | <b>Schupp</b>       |
| <br>   |  |         |                     |
| <b>Proseminare</b>   |  |         |                     |
| 015050 G/H<br>S: B1,B4<br>M: B1,B4   | <b>Die philosophische Relevanz<br/>von Metaphern</b><br>PS 2: Di 16 – 18                   | N 2.228 | <b>Bailer-Jones</b> |



015060	G/H		<b>Seminar zur Vorlesung</b>			
	S:	B1,B2, B3,B4	PS 2: Mi 16 – 18	N 3.229	<b>Bartels</b>	
	M:	B1,B2, B3,B4				
	EW:	A3				
015070	G/H		<b>Wissenschafts-Ethik</b>			
	S:	A2,B1, B3,B4	PS 2: Di 9 – 11	N 1.101	<b>Bartels</b>	
	M:	A2,B1, B3,B4				
	EW:	A3				
015080	G		<b>Leistungskurs: Übung zur Vorlesung</b>			
	S:	A1,A2 A3,C6 D1	PS 1: Do 10 – 11	N 2.228	<b>Ebeling</b>	
	M:	A1,A2 A3,C6 D4				
015090	G		<b>Seminar zur Vorlesung</b>			
	S:	B1,B3, B4,C1, C3,D1	PS 1: Mi 15-16	E 2.321	<b>Kann</b>	
	M:	B1,B3, B4,C1, C3,D4				
	EW:	A3				
015100	G		<b>Einführung in die Ästhetik</b>			
	S:	C4,C6	PS 2: Mi 9 – 11	N 2.228	<b>Kater</b>	
	M:	C4,C6				
015110	S:	A2,C5	<b>Voltaire: <i>Dictionnaire philosophique</i></b>			
	M:	A2,C5	(Lektürekurs französischer Texte)			
			S 2: Mo 16 – 18	N 1.101	<b>Schupp</b>	
<b>Seminare</b>						
015120	G/H		<b>Kausalität</b>			
	S:	B2,B3, C1	S 2: Mi 14 – 16	N 1.101	<b>Bailer-Jones</b>	
	M:	B2,B3, C1				
015130	G/H		<b>David Hume: Eine Untersuchung über den menschlichen Verstand</b>			
	S:	B1,B3, C1,C3, D1	S 2: Do 14 – 16	N 2.228	<b>Bartels</b>	
	M:	B1,B3, C1,C3, D3				
	EW:	A3				



015140	G/H		<b>Sprachphilosophie: Wittgenstein</b>			
	S:	B4,D1		S 2: Do 16 – 18	N 2.228	Becker
	M:	B4,D4				
015150	G/H		<b>Plotin V, 3</b> (Graecum vorausgesetzt)			
	S:	C1,D1		S 2: Do 11 – 13	N 2.101	Ebeling
	M:	C1,D1				
015160	G/H		<b>Didaktik des Philosophieunterrichts mit Schulpraktischen Studien</b>			
	S:	A2,A3		S 2: Di 18 – 20	N 1.101	Heider
	M:	D1,D2		(Beginn: 20.10.98)		
015170	G/H		<b>H. Putnam: Für eine Erneuerung der Philosophie</b>			
	S:	B1,B4, C1		S 2: Di 16 – 18	C 4.234	Kann
	M:	B1,B4, C1,D4				
015180	G/H		<b>Platons politische Philosophie</b>			
	S:	A1,A3, C1		S 2: Mo 9 – 11	N 1.101	Kater
	M:	A1,A3, C1,D1				
015190	G/H		<b>Nietzsche: Vom Nutzen und Nachteil der Historie für das Leben</b>			
	S:	A1,A2, C2		S 2: Mo 14 – 16	N 1.301	Piepmeier
	M:	A1,A4, C2				
	EW:	A3				
015200	G/H		<b>Kant: Grundlegung zur Metaphysik der Sitten</b>			
	S:	A1,A2, A4,C1		S 2: Di 11 – 13	N 1.101	Piepmeier
	M:	A1,A2, A4,C1, D3				
015220	G/H		<b>Leiblichkeit. Maurice Merleau-Pontys 'Phänomenologie der Wahrnehmung'</b>			
	S:	A1,A2, A4,C1		S 2: Di 14 – 16	N 1.301	Piepmeier
	M:	A1,A2, A4,C1, D4				
015230	S:	B2,B3	<b>Leibniz: Texte zur Scientia generalis</b>			
	M:	B2,B3		S 2: Mi 11 – 13	E 2.145	Schupp



## Oberseminare

- 015240 H **Metaphysik I: Erstbegründung**  
S: C1,C2 (Anmeldung erforderlich)  
M: C1,C2 OS 2: Fr 9 – 11 N 2.101 Ebeling
- 015250 H **Übung für Doktoranden und  
Examenskandidaten**  
(Themen nach Vereinbarung)  
OS 2: Fr 11 – 13 N 2.101 Ebeling
- 015260 H **Vorbereitung schriftlicher  
Abschlußarbeiten**  
(Themen nach Vereinbarung)  
OS 2: Di 9 – 11 N 2.119 Kann

## Kolloquium

- 015270 H **„Der Traum/Schlaf der Vernunft“:  
Goya im Übergang zur Moderne**  
S: C4  
M: C4 K 2: Mo 16 – 18 S 2.101 Piepmeier/  
Schrader

# POLITISCHE WISSENSCHAFT

## Einführungsveranstaltungen

- 016010 G/M/D **Einführung in die  
Politische Wissenschaft**  
LpGes  
ew:C1/C2 V/S 2: Mi 11 – 13 E 2.321 Szmula

## Politische Systeme

- 016020 H/M/D **Geschichte der Bundesrepublik  
Deutschland (2)**  
ew: C1/C2 – Die Ära Adenauer (1949-1963)  
wiwi S 2: Do 11 – 13 N 1.101 Szmula
- 016030 H/M/D **Das US-amerikanische  
Regierungssystem**  
ew: C1/C2  
wiwi S 2: Mi 16.00 – 18.00 H 6.203 Szmula  
E/IBS

## Spezielle Fragen der Politik

- 016040 **Fragen zur Politischen Wissenschaft**  
K 2: Mi 18.00 – 19.30 N 2.122 Szmula



016050 LpGes G/H B1/B4,C3 **So lebten sie damals. Stadt und Land, Alltag und Festtag im Zeitalter der Industrialisierung. Ein Projekt für den Sachunterricht in der Grundschule.**  
S 2: Mo 18-20 N 1.101 Grothmann

**Didaktik**

016060 G LpGes **Einführung in die Didaktik des Sachunterrichts**  
S 2: Mo 9-11 N 4.325 Briese

016070 H LpGes,D 1-4 **Didaktik des Sachunterrichts**  
S 2: Mo 16-18 E 2.321 Kreuzheck

**Fächerübergreifende Studien**

016080 H LpGes A3,A4,B4 C1,C2,C3 **Verkehr**  
S 2: Mo 11-13 E 2.321 Briese/Klenke

**Schulpraktische Studien**

016090 H LpGes **Radfahrausbildung im 4. Schuljahr**  
Ü 2: nach Vereinbarung Briese

**SOZIOLOGIE**

**Einführungsveranstaltungen**

017000 G/H ew, GV LpGes, B M/D **Grundbegriffe der Soziologie**  
S 2: Do 11-13 N 3.229 Neu

**Geschlechterforschung**

017005 G/H ew/C2 M/D **Männlichkeitskulte: Theorie und Geschichte der Männerbünde**  
S 2: Di 14-16 E 2.321 Bublitz/Klenke



017010	G/H ew/C1 LpGes, B2, M/D	<b>Zentrale Forschungsansätze der Geschlechterforschung: KlassikerInnen am Beginn des 20. Jahrhunderts</b> S 2 Di 14-16	N 4.206	<b>Bührmann/ Mehlmann/ Weyrather</b>
--------	--------------------------------------	--	---------	--

#### **Bildungs-, Jugend- und Familiensoziologie**

017020	G/H ew, D1/D2 LpGes, C3	<b>Die Struktur des deutschen Bildungssystems</b> S 2: Di 11-13	N 1.301	<b>Hartmann</b>
--------	-------------------------------	--	---------	-----------------

017030	G/H ew S I/II, C2 LpGes, B1	<b>Sozialer Wandel – verschobene Lebensperspektiven heute</b> S 2: Mi 14-16	H 5	<b>Biermann</b>
--------	-----------------------------------	--	-----	-----------------

017040	G/H ew, SI/II, C2 LpGes, B1	<b>Kindheit und Gesellschaft</b> S 2: Fr 9-11	N 4.325	<b>Treu</b>
--------	-----------------------------------	--	---------	-------------

#### **Gesellschaftstheorie und Grundlagen der Sozialwissenschaften**

017050	G/H SI/II ew, C1 M/D	<b>Einführung in Theorien der Moderne</b> V 2: Do 11-13	E 0.143	<b>Bublitz</b>
--------	-------------------------------	--	---------	----------------

017070	H ew, SI/II M/D H	<b>Argumentation als soziales Erwägen und Abwägen</b> S 2: Mo 16-18	H 4.239	<b>Keil-Slawik Loh</b>
--------	-------------------------	--	---------	----------------------------

#### **Arbeits- und Wirtschaftssoziologie**

017080	G/H ew, C2 LpGes C1/C2 M/D	<b>Industrielle Beziehungen im internationalen Vergleich</b> S 2: Mi 9-11	N 1.301	<b>Hartmann</b>
--------	--	--	---------	-----------------

#### **Kultur- und Mediensoziologie**

017090	G/H ew, C2 LpGes, B3 M/D	<b>Einführung in die Mediensoziologie</b> S 2: Do 11-13	C 3.232	<b>Hartmann</b>
--------	-----------------------------------	--	---------	-----------------



## Lehrveranstaltungen Paderborn FB 1

017100	G/H SI/II ew, C2 LpGes, B3 M/D	<b>Konstruktionen des ‚Anderen‘:</b> S 2: Do 9 – 13 14täglich	u	N 3.202	<b>Hanke</b>
017110	G/H ew, C2 LpGes, B 3	<b>Was ist Kultur?</b> S 2: Do 9 – 13 14täglich	u	N 5.241	<b>Seier</b>
017120	G/H ew, LpGes B3	<b>Medien und Geschlecht: Biographische Identitäten</b> S 2: Mo 18 – 20		N 4.325	<b>Philipper</b>

### Methodik und Didaktik

017130	G/H SI/SII,C M/D	<b>Examenskolloquium</b> K 2: Do: 14 – 16		N 1.301	<b>Bublitz</b>
017140	G/H ew, C LpGes M/D	<b>Praxisseminar: Einführung in die qualitative empirische II Sozialforschung</b> S 2: Di 16 – 18		E 2.321	<b>Bührmann/ Mehlmann/ Marx</b>
017150	H, ew, SI/II,B2/B3 M/D	<b>Positionen in der Pädagogik: Versuch einer sozial- wissenschaftlichen Systematik</b> S 2: Di 18 – 20		E 2.321	<b>Blanck/ Herzig/ Loh</b>

### Politische Soziologie/Sozialgeschichte

017160	G/H ew,SI/II,C2 M/D	<b>„Die heilige Familie“ – Machtstrukturen der Kirche II</b> S 2: Di 11 – 13		N 3.237	<b>Bublitz/ Mette</b>
--------	---------------------------	---	--	---------	---------------------------

### Wirtschaftssoziologie

017170	G/H wiwi M/D	<b>Die gesellschaftlichen Grundlagen von nationalen Managementkulturen</b> Ü 2: Mi 16 – 18			<b>Hartmann</b>
--------	--------------------	---	--	--	-----------------



**Kooperationsstelle Wissenschaft-Arbeit-Gesellschaft**

017180 G/H  
wiwi  
M/D

**International Management  
American Business Culture:  
origins, impact, and perspectives**  
S 2: Di 11 – 13

**Biermann**

017190 M/D

**Forschungskolloquium:  
Regionalentwicklung Mersin/Türkei**  
nach Vereinbarung

**Biermann/  
Hesse**

**Veranstaltungsreihe:  
Aus der Mitte der Gesellschaft an den  
Rand gedrängt – Jugendsozialarbeit**  
nach Ankündigung

**Biermann/  
Hesse**



**ERZIEHUNGSWISSENSCHAFT****I. GRUNDSTUDIUM****1. Einführung in das erziehungswissenschaftliche Studium**

022010	G LSI/LSII/LSIIb	<b>Einführung in das Studium der Erziehungswissenschaft</b> ES 2: Di 9 – 11	H 6.238	<b>Hagemann</b>
022020	G L	<b>Einführung in das Studium des Unterrichtsfaches Pädagogik</b> S 2: Di 14 – 16	H 7.312	<b>Hagemann</b>
022030	G D	<b>Diplom-Grundkurs III</b> S 2: Di 16 – 18	D 1.338	<b>Keim / MitarbeiterInnen</b>
022040	G Lp	<b>Einführung in das erziehungswissenschaftliche Studium</b> ES 2: Di 18 – 20	H 6.238	<b>Klönne</b>
022050	G LSI/LSII	<b>Einführung in das erziehungswissenschaftliche Studium</b> ES 2: Di 9 – 11	H 6.232	<b>Meder</b>
022060	G D	<b>Diplom-Grundkurs I</b> ES 2: Do 9 – 11	H 2	<b>Schneider/ Sabel</b>
022070	G Lp	<b>Einführung in das erziehungswissenschaftliche Studium</b> ES 2: Do 9 – 11	H 3	<b>Söll</b>
022080	G LSII	<b>Einführung in das erziehungswissenschaftliche Studium</b> ES 2: Di 11 – 13	H 6.238	<b>Tulodziecki</b>
022090	G Lp	<b>Einführung in die Erziehungswissenschaft</b> ES 2: Mi 11 – 13	H 6.238	<b>Weber</b>

**2. Grundlagenveranstaltungen (GV)**

025005	G LSII F5	<b>Schule im Nationalsozialismus</b> (GV zu ausgewählten Kapiteln der Pädagogik) GV 2: Do 16 – 18	H 6.232	<b>Bracht</b>
--------	-----------------	---	---------	---------------



022140	G Lp	<b>Medien und Informationstechnologien in Erziehung und Bildung</b> (GV zu Inform. Technologien in Erziehung und Bildung) GV 2: Do 9 – 11	H 6.238	<b>Geisler</b>
022160	G Lp	<b>Begleitung des Integriertes Eingangssemesters (IEP)</b> (GV zu Unterricht u. Allg. Didaktik) GV 2: Fr 14 – 16	H 6.232	<b>Meiners</b>
022180	G Lp/LSI/ LSII/M/D I1	<b>Die Alternative: Freie Schule Pädagogisches Konzept, Gründung u. Management</b> (GV zu Aufbau u. Entwicklung des deutschen Bildungswesens) GV 2: Mi 14 – 16	H 6.203	<b>Schneider</b>
022190	G Lp/LSI/ LSII/M/D F3	<b>Umgang mit Konflikten („Konfliktmanagement“)</b> Interdisziplinäres Seminar (GV zu philosophen und anthropol. Grundlagen der Erziehung) GV 2: Mo 16 – 18	C 4.224	<b>Schneider/ Sabel/ Pullig</b>
022200	G Lp	<b>Begleitung des Integrierten Eingangssemesters Primarstufe (IEP)</b> (GV zu Unterricht u. Allg. Didaktik) GV 2: Di 16 – 18	E 0.143	<b>Söll</b>
022210	G Lp	<b>Begleitung des Integrierten Eingangssemesters</b> (GV zu Unterricht u. Allg. Didaktik) GV 2: Mi 18 – 20	H 6.232	<b>Söll</b>
022220	G Lp	<b>Unterrichtsmedien im Schulalltag</b> (GV zu Inform. Technologien in Erziehung und Bildung) GV 2: Mo 14 – 16	H 6.203	<b>Söll</b>
022230	G Lp/LSI	<b>Didaktische Sichtweisen von Unterricht und Unterrichts- vorbereitung</b> (GV zu Unterricht und Allg. Didaktik) GV 2: Di 9 – 11	H 3	<b>Söll</b>
022240	G L	<b>Bildung und institutionalisierte Erziehung in der bürgerlichen Gesellschaft</b> (GV zu Schule, Gesellschaft und Bildung) GV 2: Fr 14 – 16	H 6.203	<b>Sturm</b>



022250	G LSI/D	<b>Medien und Informationstechnologien in Erziehung und Bildung</b> (GV zu Medien u. Inform. Technologien in Erziehung und Bildung) GV 2: Mo 11 – 13	H 6.238	<b>Tulodziecki/ Moll</b>
022260	G LSII	<b>Medien und Informationstechnologie in Erziehung und Bildung</b> (GV zu Medien und Inform. Technologien in Erziehung und Bildung) GV 2: Di 16 – 18	H 6.238	<b>Tulodziecki/ Moll</b>
 <b>3. Grundseminare zu Fragen des Lehrens und Lernens</b>				
022100	G L/M/D G6	<b>Rechnergestützte Erstellung wissenschaftlicher Texte</b> (GS zu Fragen des Lehrens und Lernens) GS 2: Mo 11 – 13	H 4.230	<b>Barandovská/ Frank/ Rettler</b>
022110	G L/M/D G6;13	<b>Unterrichtssprach-Kompetenz und Lernerfolg</b> (GS zu Fragen des Lehrens und Lernens) GS 2: Mi 14 – 16	H 4	<b>Barandovská/ Frank</b>
022270	G L/M/D G3	<b>Redaktion und rechnergestützte Druckgestaltung: Gesichtspunkte der illustrierten Textgestaltung</b> mit Übungen am Rechner, begrenzte Teilnehmerzahl GS 2: Mo 16 – 18	H 4.230	<b>Ehmke/ Lobin</b>
022280	G L/M/D G5	<b>Rechnergestützte Bildgestaltung für didaktische Zwecke</b> GS 2: Do 9 – 11	H 4.230	<b>Ehmke/ Rettler/ Frank</b>
022130	G L/M/D G3,4	<b>Informationspsychologie</b> (GS zu Fragen des Lehrens und Lernens) GS 2: Fr 9 – 11	H 4	<b>Frank/ Meder</b>



022300	G Lp	<b>Planung und Entwicklung von Lernspielen und Lernmaterialien für die Lernwerkstatt</b> GS 2: Di 9 – 11	H 4.329	<b>Geisler</b>
022310	G LSI/LSII G5	<b>Unterrichtsmethodik</b> Begrenzte Teilnehmerzahl Anmeldung in H 6.325 erforderlich GS 2: Mo 14 – 16	H 6.232	<b>Herzig</b>
022320	G Lp	<b>Unterrichten in der Grundschule</b> GS 2: Mo 9 – 11	H 6.238	<b>Hönes</b>
022330	G Lp	<b>Unterrichtsplanung und -durchführung in Theorie und Praxis</b> GS 2: Di 14 – 16	Marienschule	<b>Kremliczek</b>
022150	G L/M/D L1,2	<b>Einführung in die Erstellung von rechnergestützten Lehrprogrammen mit einem Autorensystem</b> (GS zu Fragen des Lehrens und Lernens) (begrenzte Teilnehmerzahl) GS 2: Do 14 – 16	H 4.230	<b>Lobin</b>
022340	G L/M/D L1,2	<b>Rechnerunterstützter Unterricht I</b> GS 2: Do 16 – 18	H 4.230/ H 4.329	<b>Lehner/ Lobin</b>
022350	G Lp/LSI G5;I3	<b>Transferwirkung durch Lehrstoffmodelle unter Berücksichtigung des Sprachunterrichts in der Grundschule und Sek I</b> GS 2: Do 9 – 11	H 6.232	<b>Lobin</b>
022360	G L/M/D F1,7	<b>Informationstheoretische Grundlagen von Pädagogik und Psychologie</b> (objekt. Lehrveranstaltung – begrenzte Teilnehmerzahl) GS 2: Fr 11 – 13	H 6.224	<b>Lobin</b>
022370	G LSI/LSII/M F1;G3	<b>Lehrstoffvolumen und Aufnahmefähigkeit</b> GS 2: Di 11 – 13	H 4.113	<b>Meder</b>
022780	G L/M/D H2	<b>Interkulturelles Lehren und Lernen in multikulturellen Gesellschaften</b> GS 2: Di 9 – 11	H 6.203	<b>Schöler</b>
022380	G Lp/LSI/ LSII/M/ D F3;I5	<b>Selbsterziehung Theoretische Grundlagen – Praktische Schulwege</b> GS 2: Di 9 – 11	H 5	<b>Schneider</b>



022390	G Lp/LSI/ LSII/M/ D I2	<b>Die Waldorfschule</b> <b>Pädagogische Grundlagen,</b> <b>methodisch-didaktisches Profil,</b> <b>Waldorfschulen in der Region</b> GS 2: Mi 9 – 11	H 6.238	<b>Schneider/ Sabel</b>
022400	G Lp	<b>Planung und Durchführung</b> <b>von Lernsequenzen</b> GS 2: Mi 11 – 13	H 4.113	<b>Söll</b>
022410	G Lp	<b>Strafe muß sein!?</b> <b>Zum Sanktionsverhalten von</b> <b>Lehrerinnen/Lehrern und Eltern</b> (Es wird um Voranmeldung gebeten!) GS 2: Fr 9 – 11	H 6.203	<b>Zielke</b>
<b>4. Grundseminare zu Fragen der Erziehung und Sozialisation</b>				
022480	G L/M/D	<b>Geschlecht und Medien</b> S 2: Do 11 – 13	H 1.232	<b>Armbruster/ Pilgrim</b>
022420	G LSI/LSII G6;H1	<b>Mädchen im koedukativen</b> <b>Unterricht</b> GS 2: Do 14 – 16	H 6.203	<b>Gallasch</b>
022430	G Lp	<b>Weibliche Autorität im Erziehungs-</b> <b>system von Schule und Familie</b> GS 2: Do 18 – 20	H 6.238	<b>Klönne</b>
022435	G L/M/D F2,4	<b>Hauptkonzepte der</b> <b>Erziehungswissenschaften</b> GS 2: Di 9 – 11	H 2	<b>König</b>
022440	G L/M/D F2;I2	<b>Unterstützen statt erziehen –</b> <b>Endlich eine humane Schule</b> <b>mit Hilfe der Antipädagogik</b> GS 2: Do 11 – 13	H 5	<b>Meder</b>
022450	G LSI/LSII/M/D H5;L5,6	<b>Gewalt in der Schule –</b> <b>ein Problem der Schule?</b> GS 2: Do 9 – 11	H 5	<b>Meder</b>
022770	G L/M/D H2	<b>Erziehung und Bildung zu Europa –</b> <b>Aufgabe der Medien und der Schule</b> GS 2: Fr 9 – 11	H 6.232	<b>Schöler</b>
022460	G Lp	<b>Die Rolle der Eltern im Schulleben</b> (Es wird um Voranmeldung gebeten!) GS 2: Fr 9 – 11	H 4.329	<b>Sommerfeld</b>



022470	G L M/D H2;1,6	<b>Umbruchserfahrungen? Schule im Faschismus und in der Nachkriegszeit II</b> GS 2: Mi 18-20	H 6.211	<b>Sturm</b>
--------	-------------------------	---	---------	--------------

### 5. Weitere Veranstaltungen des Grundstudiums

(nicht als Grundseminar für das erziehungswissenschaftliche Studium)

022490	G LSII/D F7	<b>Forschungsprogramm Subjektive Theorien</b> S 4: Mi 9-13	H 6.232	<b>Bentler</b>
--------	-------------------	---	---------	----------------

022500	G L/M/D F2,6	<b>Johann Heinrich Pestalozzi</b> S 2: Fr 9-11	H 6.217	<b>Heichert</b>
--------	--------------------	---	---------	-----------------

022510	G L/D A3;F4	<b>Statistische Verfahren der Medienforschung</b> S 2: Di 14-16	H 1.232	<b>Hilgers</b>
--------	-------------------	--	---------	----------------

022520	G L/M/D 1,6	<b>Ausgewählte Fragen des Erziehungs- und Bildungssystems</b> (Teil II des Exkursionsseminars „Leben und Lernen in Israel“) S 2: Mi 9-11	E 2.321	<b>Klönne</b>
--------	-------------------	---	---------	---------------

022530	G L/M/D G6,7	<b>Rhetorik für Frauen</b> Blockveranstaltung S 2: nach Ankündigung		<b>Klönne/ Noll</b>
--------	--------------------	---	--	-------------------------

022540	G Lp/LSI/ LSII/M/ D F2,4	<b>Hauptkonzepte der Erziehungswissenschaft</b> S 2: Di 9-11	H 2	<b>König</b>
--------	--------------------------------------	---	-----	--------------

022550	G LSI/LSII/M B2;E2; G5,6	<b>Informations- und motivations- psychologisch begründete Verfahren bei der Unterrichtsvorbereitung</b> S 2: Fr 11-13	H 6.238	<b>Meder</b>
--------	-----------------------------------	---	---------	--------------

025026	G L/M/D C4;D1; G6;15	<b>Ursprünge und Entwicklung der kybernetisch fundierten Bildungstechnologie</b> S 2: Fr 11-13	H 4	<b>Richter/ Frank</b>
--------	-------------------------------	---	-----	---------------------------

022560	G L/M/D	<b>Anthroposophie und Akademische Wissenschaften</b> S 2: Mi 18-20	H 6.203	<b>Schneider</b>
--------	------------	---	---------	------------------



022565 G  
L/M/D  
C1;E2;  
G6;K3  
**Der Computer als didaktisches  
Medium – einschließlich Internet**  
S 2: Fr 9 – 13 u H 4.230 **Tuyaerts**  
14täglich

022570 G  
LSI/LSII  
C4;G6  
**Körpersprache/NVK  
unter besonderer Berücksichtigung  
pädagogischer Handlungsfelder**  
S 2: Mi 15.45 – 17.15 Musik-HS **Weber**  
Detmold

## 6. Schulpraktische Studien

022580 G  
LSII/LSIIb  
**Schulpraktische Studien I**  
P 3: Mi 8.30 – 11.00 H 6.203 **Geisler/  
Hagemann**

## II. HAUPTSTUDIUM

### 1. Vorlesungen

022130 H  
L/M/D  
B2,3;G3,4  
**Informationspsychologie**  
V 2: Fr 9 – 11 H 4 **Frank/  
Meder**

### 2. Seminare und Kolloquien

022110 H  
L/M/D  
B2;E1;  
G6;I3  
**Unterrichtssprach-Kompetenz  
und Lernerfolg**  
S 2: Mi 14 – 16 H 4 **Barandovská/  
Frank**

022590 H  
LSI/LSII/  
M/D  
A2;E1  
**Positionen in der Pädagogik**  
Versuch einer sozialwissenschaftlichen  
Systematisierung  
S 2: Di 18 – 20 N 4.206 **Blanck/  
Herzig/  
Loh**

022595 H  
LSII/M/D  
D1;F5  
**Nationalsozialismus und Schule**  
S 2: Do 16 – 18 H 6.232 **Bracht**



022270	H L/M/D A1;B2;G3	<b>Redaktion und rechnergestützte Druckgestaltung: Gesichtspunkte der illustrierten Textgestaltung</b> mit Übungen am Rechner, begrenzte Teilnehmerzahl S 2: Mo 16 – 18	H 4.230	<b>Ehmke/ Lobin</b>
022280	G L/M/D G5	<b>Rechnergestützte Bildgestaltung für didaktische Zwecke</b> GS 2: Do 9 – 11	H 4.230	<b>Ehmke/ Rettler/ Frank</b>
022600	H L/M/D A1;E2; F1;G4	<b>Einführung in die bildungs- kybernetischen Modellgrundlagen der Unterrichtsbeurteilung und Unterrichtsplanung</b> (mit Anwendungsbeispielen) S 2: Mi 9 – 11	H 4	<b>Frank/ Hilgers</b>
022610	H L/M/D C1;E1;H2;I3	<b>Eurologie als Beispiel interkultureller Lehrplanung</b> S 2: Mi 11 – 13	H 4	<b>Frank/ Lobin</b>
022300	H Lp E2	<b>Planung und Entwicklung von Lernspielen und Lernmaterialien für die Lernwerkstatt</b> GS 2: Di 9 – 11	H 4.329	<b>Geisler</b>
022620	H Lp A1;E3	<b>Handlungsorientierter Unterricht unter Einsatz des Computers in der Grundschule</b> S 2: Mo 14 – 16	H 6.211	<b>Geisler</b>
022630	H D	<b>Ausgewählte Kapitel beruflicher Bildungsarbeit</b> K: nach Ankündigung	H 4.320	<b>Hagemann</b>
022640	H LSI/LSII/ M/D C3;D2;H2,4	<b>Jugend – Schule und Beruf</b> S 2: Do 9 – 11	H 6.203	<b>Hagemann</b>
022500	H L/M/D A2,3;F2,6	<b>Johann Heinrich Pestalozzi</b> S 2: Fr 9 – 11	H 6.217	<b>Heichert</b>
022650	H LSI/LSII E1;G6	<b>Medienprojekte in der Schule</b> S 2: Di 14 – 16	H 6.238	<b>Herzig</b>



## Lehrveranstaltungen Paderborn FB 2

022510 G L/D A3;F4	<b>Statistische Verfahren der Medienforschung</b> S 2: Di 14 – 16	H 1.232	<b>Hilgers</b>
022660 H LSI/LSII A2;D1	<b>Geschichte der Bildungstheorien</b> S 2: Fr 11 – 13	H 6.232	<b>Hönes</b>
022670 H Lp E1;E2	<b>Auswertung des Blockpraktikums</b> S 2: Mo 11 – 13	H 6.232	<b>Hönes</b>
022680 H L C1;D1; H2;F5	<b>Examenskolloquium</b> K 2: nach Vereinbarung		<b>Keim</b>
022520 H L/M/D C1;D2; I1,6	<b>Ausgewählte Fragen des Erziehungs- und Bildungssystems</b> (Teil II des Exkursionsseminars „Leben und Lernen in Israel“) S 2: Mi 9 – 11	E 2.321	<b>Klönne</b>
022690 H L/D	<b>Examenskolloquium</b> K 2: Do 9 – 11	E 2.304	<b>Klönne</b>
022530 G L/M/D C4;G6,7	<b>Rhetorik für Frauen</b> Blockveranstaltung S 2: nach Ankündigung		<b>Klönne/ Noll</b>
022700 H LSII/D I5	<b>Methodik der Erwachsenenbildung</b> S 2: Di 14 – 18 u 14täglich	H 6.232	<b>König</b>
022710 H D	<b>Wissensmanagement</b> (Doktorandenkolloquium) Teilnahme an der Kompaktphase nach persönlicher Anmeldung möglich. K 2: nach Vereinbarung		<b>König</b>
022720 H LSII/M/D I5	<b>Das Rollenspiel in der Erwachsenenbildung und Beratung</b> (begrenzte Teilnehmerzahl, Anmeldung ab 12.10.98 in H 6.314) S 2: Mo 14 – 16	H 6.238	<b>König/ Bentler</b>
022725 H D	<b>Diplomandenseminar</b> S 2: Di 18 – 20	H 6.232	<b>König</b>



022730	H Lp E1;E2	<b>Theorie und Praxis des Anfangsunterrichts</b> (ab 4.Semester) (mit Kompaktphase, begrenzte Teilnehmer- zahl, Voranmeldung erforderlich) S 2: Mi 14 – 16	H 6.232	<b>Langenströer</b>
022340	H L/M/D L1,2	<b>Rechnerunterstützter Unterricht I</b> GS 2: Do 16 – 18	H 4.230/ H 4.329	<b>Lehner/ Lobin</b>
022150	H L/M/D E1,2; L1,2	<b>Einführung in die Erstellung von rechnergestützten Lehrprogrammen mit einem Autorensystem</b> (begrenzte Teilnehmerzahl) S 2: Do 14 – 16	H 4.230	<b>Lobin</b>
022550	H LSI/LSII/M B2;E2; G5;L2	<b>Informations- und motivations- psychologisch begründete Verfahren bei der Unterrichtsvorbereitung</b> S 2: Fr 11 – 13	H 6.238	<b>Meder</b>
022555	H LSI/LSII/M/D E1;E2;G6	<b>Neue Medien als schulisches Lernfeld</b> (Kooper. Seminar mit den Hochschulen Flensburg, Klagenfurt und Weingarten) S 2: Mi 14 – 16	H 6.211	<b>Moll/ Tulodziecki</b>
022740	H Lp E1;E2	<b>Theorie und Praxis des Anfangsunterrichts</b> (ab 4.Semester) (mit Kompaktphase, begrenzte Teilnehmer- zahl Voranmeldung erforderlich) S 2: Do 16 – 18	H 4.113	<b>Noé</b>
025026	H L/M/D C4;D1;G6,I5	<b>Ursprünge und Entwicklung der kybernetisch fundierten Bildungstechnologien</b> S 2: Fr 11 – 13	H 4	<b>Richter/ Frank</b>
022180	H Lp/LSI/ LSII/M/ D D2,3; I1	<b>Die Alternative: Freie Schule</b> Pädagogisches Konzept, Gründung u. Management (GV zu Aufbau u. Entwicklg. des dt. Bildungswesens) S 2: Mi 14 – 16	H 6.203	<b>Schneider</b>
022380	H Lp/LSI/ LSII/M/ D A2;E3;F3;I5	<b>Selbsterziehung Theoretische Grundlagen – Praktische Schulwege</b> S 2: Di 9 – 11	H 5	<b>Schneider</b>
022560	H L/M/D	<b>Anthroposophie und Akademische Wissenschaften</b> S 2: Mi 18 – 20	H 6.203	<b>Schneider</b>



022750	H LSI/LSII/ M/D	<b>Examenskolloquium</b> (Die Teilnahme setzt die persönl. Anmeldung voraus) K 2: Mo 14 – 16	H 6.310	<b>Schneider</b>
022760	H LSII/M/D D1;E1; I5;F6	<b>Grundlagen der Beruflichen Bildung Berufs- und Wirtschaftspädagogik</b> S 2: Di 14 – 16	H 6.203	<b>Schneider/ Sabel</b>
022190	G Lp/LSI/ LSII/M/ D D3;E1;F3	<b>Umgang mit Konflikten („Konfliktmanagement“)</b> Interdisziplinäres Seminar S 2: Mo 16 – 18	C 4.224	<b>Schneider/ Sabel/ Pullig</b>
022390	G Lp/LSI/ LSII/M/ A3;D3; E1;I2	<b>Die Waldorfschule Pädagogische Grundlagen, methodisch-didaktisches Profil, Waldorfschulen in der Region</b> S 2: Mi 9 – 11	H 6.238	<b>Schneider/ Sabel</b>
022770	H L/M/D C2;E1;H2	<b>Erziehung und Bildung zu Europa – Aufgabe der Medien und der Schule</b> S 2: Fr 9 – 11	H 6.232	<b>Schöler</b>
022780	H L/M/D E3;C2;H2	<b>Interkulturelles Lehren und Lernen in multikulturellen Gesellschaften</b> (unter Einbezug von schulpraktischen Studien und Blockpraktika) S 2: Di 9 – 11	H 6.203	<b>Schöler</b>
022790	H LSI/LSII/ M/D C1;D1;H2;F5	<b>Von der notwendigen Freiheit des menschlichen Geistes – Der Pädagoge Theodor Litt</b> S 2: Do 11 – 13	H 6.203	<b>Siemsen</b>
022800	H L D1;E1	<b>Geschichte des naturwissen- schaftlich technischen Unterrichts</b> S 2: Mo 9 – 11	H 1.232	<b>Sievert</b>
022470	H L M/D D1;C1; H2;I1,6	<b>Umbruchserfahrungen? Schule im Faschismus und in der Nachkriegszeit II</b> S 2: Mi 18 – 20	H 6.211	<b>Sturm</b>
022810	H L/M/D D1,2; H2;I1	<b>„Unter den Talaren ...“ 1968 – Gesellschaftlicher Aufbruch, Revolte und Hochschulreform</b> HS 2: Do 18 – 20	H 6.203	<b>Sturm</b>



022820	H LSI/LSII E2,3;K3	<b>Lernerfolgskontrolle als schulische Aufgabe</b> S 2: Mo 16 – 18	H 6.203	<b>Tulodziecki</b>
022830	H Lp/LSI/ LSII/D A1;E1;F7	<b>Ausgewählte Fragen der Erziehungswissenschaft</b> (als Examensvorbereitung) S 1: Mo 18 – 20 14täglich	u H 6.203	<b>Tulodziecki</b>
022840	H Lp/LSI/ LSII/D A1;F7	<b>Verfahren und Techniken der Medienforschung</b> (mit der Vorbereitung wissenschaftl. Abschlußarbeiten) S 1: Mo 18 – 20 14täglich	g H 6.203	<b>Tulodziecki</b>
022565	H L/M/D C1;E2; G6;K3	<b>Der Computer als didaktisches Medium – einschließlich Internet</b> S 2: Fr 9 – 13 14täglich	u H 4.230	<b>Tuyaerts</b>
022570	H LSI/LSII C4;G6	<b>Körpersprache/NVK</b> unter besonderer Berücksichtigung pädagogischer Handlungsfelder S 2: Mi 15.45 – 17.15	Musik-HS Detmold	<b>Weber</b>
022850	H L/M/D C4;G6	<b>Menschliche Kommunikation unter dem Aspekt nonverbaler Signale</b> S 2: Di 14 – 18 14täglich	g H 6.232	<b>Weber</b>
022860	H L/M/D	<b>Kolloquium für Examenskandidaten und Fortgeschrittene</b> K 2: Mo 16 – 18	H 6.232	<b>Weber</b>
022870	H Lp D3;E2	<b>Gemeinsamer Unterricht von „behinderten“ und „nicht behinderten“ Kindern (Teil 2)</b> Kompaktveranstaltung S 2: nach Ankündigung		<b>Zielke</b>
022880		<b>Kolloquium für Doktorandinnen und Doktoranden</b> K 2: nach Vereinbarung		<b>Zielke</b>
022890	H Lp E1,2	<b>Lernen mit allen Sinnen im Anfangsunterricht( ab 4.Semester)</b> (Es wird um Voranmeldung gebeten!) S 2: Do 16 – 18	H 6.238	<b>Zielke</b>
022900	H Lp	<b>Examenskolloquium</b> K 2: Fr 11 – 13	H 6.217	<b>Zielke</b>



3. Weitere Veranstaltungen

022910	H LSII K	<b>Schulpraktische Studien für das Unterrichtsfach Pädagogik</b> P 2: Do 16-18	H 7.321	<b>Bergmann</b>
--------	----------------	---	---------	-----------------

**PSYCHOLOGIE**

023010	G L/M/D B1	<b>Entwicklungspsychologie II</b> GV zu Entwicklung u. Lernen V 2: Mo 11-13	H 2	<b>Engfer</b>
023020	G L/M/D B2,3	<b>Grundlagen der Psychologie</b> (GV zu Entwicklung u. Lernen) V 2: Fr 9-11	P 5203	<b>Koch</b>
023030	G L/D B2,3	<b>Pädagogische Psychologie in Fällen</b> GS zu Lehren und Lernen GS 2: Di 14-16	H 4.329	<b>Dieterich</b>
023040	H L/M/D B1;C4;G3;L4	<b>Psychologie als Projekt</b> S 2: Mi 9-11	H 4.329	<b>Dieterich</b>
023050	G L/M/D B2;C4;G1;I5; L4	<b>Psychologie als Gesundheitspsychologie</b> S 2: Do 9-11	H 4.329	<b>Dieterich</b>
023060	G/H L/M/D A3;B1	<b>Psychologie der Zeit</b> S 2: Do 11-13	H 4.329	<b>Dieterich</b>
023070	G/H L/M/D B1	<b>Humanentwicklung über die Lebensspanne</b> S 2: Fr 14-16	H 3.203	<b>Engfer</b>
023080	G/H L/M/D B1;C3	<b>Entwicklungsthemen und -risiken in der weiblichen Adoleszenz</b> S 2: Fr 11-13	H 4.113	<b>Engfer</b>
023090	H L/M/D B1	<b>Entwicklungsaufgaben des Jugendalters</b> S 2: Do 14-16	H 6.238	<b>Koch</b>
023100	G/H L/M/D C4;G6; WiWi	<b>Einführung in die Gruppenpsychologie</b> GS zu Lehren und Lernen GS 2: Di 9-11	H 4.113	<b>Krause</b>



023110	G/H L/M/D B2;G3	<b>Grundlagen der Gestaltung von Lernmaterial</b> GS zu Lehren und Lernen GS 2: Di 14 – 16	H 4.113	<b>Krause</b>
023120	G/H L/M/D A1;F7	<b>Experimente und Demonstrationen</b> S 3: Do 8.30 – 10.45	H 4.113	<b>Krause</b>
023130	G/H L/M/D B3;G4	<b>Begabung – Hochbegabung – Talent</b> S 2: Mo 14 – 16	H 4.113	<b>Locher</b>
023135	G L/M/D B3	<b>Psychologie des Denkens</b> (GS zu Entwicklung und Lernen) GS 2: Di 14 – 16	J 2.331	<b>Renkewitz</b>
023140	H L/M/D	<b>Neuere Arbeiten der Kognitionsforschung</b> S 2: Mi 9 – 11	H 4.113	<b>Sedlmeier</b>
023150	G L/M/D B2,3	<b>Übungen zur Vorlesung „Grundlagen der Psychologie“</b> Ü 2: Mo 11 – 13	H 4.329	<b>Koch</b>
023160	H	<b>Examenskolloquium</b> K 2: Do 14 – 16	H 4.329	<b>Dieterich</b>
023170		<b>Examenskolloquium</b> K 2: Mi 14 – 16	H 4.113	<b>Engfer</b>
023175		<b>Social Cognition II</b> K 2: nach Vereinbarung		<b>Koch</b>
023180	G/H L/D	<b>Schulpraktische Studien SPS I: Förderung von Kindern mit Lernschwierigkeiten</b> P 2: Mi 14 – 16	H 4.329	<b>Dieterich</b>
023190	H L/M/D C4;E2; G6;L2	<b>Zielwirksames Formulieren und Gestalten technischer Anleitungen</b> S 3: Mo 9 – 11 und nach Vereinbarung	H 4.113	<b>Krause</b>
023200		<b>Einführung in Desktop Publishing mit Framemaker</b> Ü 2: Mo 14 – 16	H 4.230	<b>Krause</b>



**SPORTWISSENSCHAFT****I. Sportwissenschaftlicher Studienbereich****1. Arbeitsbereichbezogen****Arbeitsbereich 1: Sport und Erziehung**

024000	G L/D F C1	<b>Sport und Erziehung Einführung in den Arbeitsbereich I</b> V 2: Do 9 – 11	H 6	<b>Brettschneider</b>
024010	H L F D1	<b>Sport in der Sekundarstufe I</b> S 2: Do 9 – 11	SP 0.448	<b>Knievel</b>
024020	H SII/SIIB F D1	<b>Sport in der Sekundarstufe II</b> S 2: Do 14 – 16	SP 0.488	<b>Brandl- Bredenbeck</b>
024030	H L/D W D1/D2	<b>Sozialerzieherische Funktion des Sports – Sport in sozialen Rand- gruppen (Sport in der Jugend- strafanstalt)</b> S 2: Di 9 – 11	SP 0.448	<b>Knievel</b>
024040	G L/D WP D1	<b>Körperwahrnehmung und Kreativitätserziehung</b> S 2: Mo 11 – 13	SP 0.448	<b>Werner</b>
024050	G L/D WP C1	<b>Sport, Gesellschaft und Erziehung in verschiedenen Kulturen</b> S 2: Mo 9 – 11	SP 0.448	<b>Brandl- Bredenbeck</b>
024070	H L/D W D1	<b>Theorie und Praxis des Sports mit behinderten Menschen I</b> S 2: Fr 14 – 16	SP 0.448	<b>Rheker</b>
024080	G L WP D1/D2	<b>Gemeinsamer Unterricht (von be- hinderten und nichtbehinderten Kindern) – eine Herausforderung an den Sportunterricht</b> S 2: Mi 11 – 13	SP 0.448	<b>Rheker</b>



## Arbeitsbereich 2: Lernen und Bewegung

024090	G L/D WP B3	<b>Einführung in die Bewegungslehre</b> S 2: Mo 16 – 18	SP 0.448	Thierer
024100	H L/D WP C2	<b>Streßbewältigung Sport</b> S 2: Do 11 – 13	SP 0.448/ SP 0.103	Riepe
024110	H L/D WP C2	<b>Wettkampfsport und Lebensplan</b> S 2: Mi 14 – 16	SP 0.448	Zindel
024130	G L/D WP C2	<b>Grundlagen der Trainingslehre</b> S 2: Do 16 – 18	H 4	Thierer
024140	G L/D WP C2	<b>Einführung in die Sportpsychologie</b> S 2: Di 18 – 20	SP 0.448	Thierer

## Arbeitsbereich 3: Training und Gesundheit

024150	G L/D F B1	<b>Sportmedizinische Grundlagen</b> <b>Einführung in den Arbeitsbereich</b> (vorausgesetzt werden Kenntnisse in Grundlagen der Anatomie und Physiologie I und II) V 2: Mi 7.30 – 9.00	A 3	Liesen
024160	H L/D WP B2	<b>Präventivmedizinisches Training und Trainingssteuerung</b> S 2: Do 16 – 18	SP 0.448	Liesen/ Weiß
024170	H D WP B3	<b>Sportphysiotherapie und medizinische Rehabilitation</b> <b>Physikalische Therapie, Krankengym- nastik, Massage, medizinisches Kraft- Training I (Kleingruppen)</b> Ü/S 2: Mi 18 – 20	SP 0.103	Liesen/ Dirksmeyer
024180	H D WP B2	<b>Sport bei ausgewählten internistischen Erkrankungen</b> (Pathophysiolegie II) V 2: Di 11 – 13	SP 0.448	Weiß/Baum



024190	H D/L WP B1	<b>Entwicklungsneurologie bei Kindern unter besonderer Berücksichtigung von motorischen Störungen</b> V 1: Mi 8 – 9	SP 0.448	Weiß
024200	H L/D WP B2	<b>Sport unter besonderen Umgebungsbedingungen (Temperatur, Höhe, Tauchen, Umweltverschmutzung)</b> Blockseminar S 2: nach Vereinbarung	SP 0.448	Weiß
024210	H L/D WP B2	<b>Anatomie und Physiologie zu Bewegungssteuerung und motorischem Lernen</b> V 2: Fr 9 – 11	SP 0.448	Weiß
024220	G L/D W B1	<b>Einführung in für die Sportmedizin relevante Grundlagen der Biologie und Biochemie (Brückenkurs)</b> V 1: Fr 13 – 14	SP 0.448	Weiß
024230	G L/D F/W B1	<b>Anatomische und physiologische Grundlagen und Bewegungsapparat (I)</b> V 2: Do 7.30 – 9.00	H 2	Baum
024240	H W A8	<b>Einführung in das Bergsteigen in Theorie und Praxis unter Berücksichtigung von sportmedizinischen Aspekten (Begrenzte Teilnehmerzahl)</b> P 2: Do 16 – 18	SP 0.508	Baum
024250	H L/D W B2	<b>Sport und Immunsystem</b> V 1: Mi 13 – 14	SP 0.448	Baum
024260	G L/D F B2	<b>Sportverletzungen/-schäden</b> V 2: Di 16 – 18	SP 0.448	Baum/Weiß
024280	H L/D W B2	<b>Grundlagen einer gesunden Ernährung</b> V 2: Di 13.00 – 14.15	SP 0.448	Schmid/ Stork/ Liesen
024290	G L/D W B1	<b>Sportmedizinisches Praktikum</b> P 2: nach Vereinbarung	s. Aushang	Liesen/ Weiß/ Baum/ Hornberger



#### Arbeitsbereich 4: Sport und Gesellschaft

024300	G L/D P C3	<b>Einführung in den AB 4: Sport in modernen Gesellschaften</b> V 2: Di 9 – 11	H 6	<b>Klein</b>
024310	G L/D WP C3	<b>Soziale Funktionen des Sports</b> S 2: Fr 11 – 13	SP 0.448	<b>Kothy</b>
024320	G L/D WP C1	<b>Sportgeschichte im 20. Jahrhundert</b> S 2: Mi 16 – 18	SP 0.448	<b>Kunze</b>
024350	H L/D WP C1/C3	<b>Sport im Zivilisationsprozeß</b> S 2: Mi 9 – 11	SP 0.448	<b>Klein</b>
024330	H L/D WP C3	<b>Sport und soziale Probleme</b> S 2: Mo 14 – 16	SP 0.448	<b>Kothy</b>
024340	H L/D WP C3	<b>Sport in den Medien</b> S 2: Di 14 – 16	SP 0.448	<b>Klein</b>
024355	H L/D W	<b>Examenskolloquium</b> K 1: Di 16 – 18 14täglich	SP 0.541	<b>Klein</b>

#### 2. Arbeitsbereichübergreifend

024060	G L/D WP D1/D2	<b>Skilauf-Theorie</b> S 1: Mo 18 – 19	SP 0.448	<b>Thierer</b>
024270	H L/D W B2	<b>Biomechanik des Kletterns</b> Ü 2: nach Vereinbarung	s. Aushang	<b>Baum</b>
024360	H D P	<b>Studienprojekt „Jugendarbeit in Sportvereinen“ (Teil 2)</b> Termin nach Vereinbarung Di 9 – 11		<b>Brettschneider/ Brandl- Bredenbeck/ Kleine/ Klimek</b>



024365 G  
L/D  
W

**Erste-Hilfe-Kurs  
für Sportstudenten**

**Baum**

## II. Praxis und Theorie der Sportarten

### Schwimmen

- |             |   |
|-------------|---|
| 024370 I-1  | <b>Einführung in die Methodik<br/>und Technik der Wechsel-<br/>schwimmarten</b> |
| 024380 II-2 | <b>Methodik und Technik der<br/>Gleichsschlagschwimmarten</b>                   |
| 024390 II   | <b>Methodik, Technik, Training<br/>im Schwimmunterricht</b>                     |
| 024400 II   | <b>Wasserball</b>   |
| 024410 II   | <b>Tauchen</b>  |
| 024420 IV   | <b>Schwerpunktfach Schwimmen</b>  |
| 024430 I    | <b>Schwimmen in der Primarstufe</b>   |

### Turnen

- |           |                                      |
|-----------|--------------------------------------|
| 024440 I  | <b>Grundformen des Geräteturnens</b> |
| 024450 II | <b>Geräteturnen II</b>               |

### Gymnastik/Tanz

- |            |   |
|------------|---|
| 024460 I   | <b>Körperbildung/Bewegungsbildung</b>                   |
| 024470 II  | <b>Rhythmische Bewegungsbildung<br/>und -gestaltung</b> |
| 024480 II  | <b>L/D Grundlagen des Tanzes</b>                        |
| 024490 II  | <b>Folklore</b>   |
| 024500 III | <b>L/D Improvisation und Komposition (Kleine SPF)</b>   |



## **Basketball**

- 024510 I            **Methodische Erarbeitung der technischen  
und taktischen Grundlagen**
- 024520 II           **Erweiterung der Spielelemente  
und Spieltaktik**

## **Handball**

- 024530 I            **Methodische Erarbeitung der technischen  
und taktischen Grundlagen**
- 024540 III           **Schwerpunktfach**

## **Hockey**

- 024550 I            **Methodische Erarbeitung der technischen  
und taktischen Grundlagen**

## **Volleyball**

- 024560 I            **Methodische Erarbeitung der technischen  
und taktischen Grundlagen**
- 024570 II           **Erweiterung der Spielelemente  
und Spieltaktik**

## **Badminton**

- 024580 I            **Methodische Erarbeitung der technischen  
und taktischen Grundlagen**
- 024590 II           **Erweiterung der Spielelemente  
und Spieltaktik**
- 024595 III           **Schwerpunktfach**

## **Tischtennis**

- 024600 I            **Methodische Erarbeitung der technischen  
und taktischen Grundlagen**

## **Trampolinspringen**

- 024610 II           **Grundformen des Trampolinspringens**



**Reiten**

024620 I Grundformen des Reitens

**Judo**

024630 I Grundformen des Judo

**Sport in der Primarstufe**

024640 **Kompaktseminar**  
Gymnastik/Tanz **Knievel/**  
Leichtathletik **Werner**

**Funktionelles Krafttraining (D)**

024650 I Grundlagen des Krafttrainings

**Sportartübergreifende Veranstaltungen**

024660 **Kleine Spiele** **Rheker**

024670 **N. N.** **N. N.**

024680 **N. N.** **N. N.**

024690 **N. N.** **N. N.**

**III. Berufspraxis**

024700 H **Die Unterrichtspraktischen Studien**  
L **als Bindeglied zwischen Theorie**  
WP **und Praxis**  
D1 S/P **Knievel**

024710 H **Schulpraktische Studien in**  
LP **der Primarstufe**  
WP **Werner**  
D1

**IV. Exkursionen**

024720 **Skikurs Klosters (Schweiz)**  
01.03. - 14.03.1999 **Thierer/**  
**Werner/**  
**Brettschneider/**  
**N. N./N. N.**



## V. Zusatzqualifikation für den Behindertensport

024730	H L/D W D1	<b>Schwimmen mit behinderten Kindern und Jugendlichen</b> P 2: Fr 18-20	Hallenbad Elsen	<b>Rheker</b>
--------	---------------------	--	--------------------	---------------

## FACHÜBERGREIFENDE SONSTIGE VERANSTALTUNGEN

025010	G/H D	<b>Konflikte und Systemtheorie</b> Kompaktseminar, begrenzte Teilnehmer- zahl, Anmeldung ab 12.10.98 in H 6.314 S 2: Di 18-20	H 6.203	<b>Hillbrink</b>
023190	H L/M/D C4;E2; G6;L2	<b>Zielwirksames Formulieren und Gestalten technischer Anleitungen</b> S 3: Mo 9-11 und nach Vereinbarung	H 4.113	<b>Krause</b>
023200		<b>Einführung in Desktop Publishing mit Framemaker</b> Ü 2: Mo 14-16	H 4.230	<b>Krause</b>
025020	D	<b>Gemeinwesenorientierte Projektarbeit in Mexico</b> (Vorbereitungsseminar für Studienreise) S 2: Do 16-18	H 7.312	<b>Rehaag</b>
025025	H L/M/D	<b>Rhetorische Kommunikation</b> S 2: Mi 18-20	H 4	<b>Rettler/ Frank</b>
022380	Lp/LSI/ LSII/M/ D A2;E3; F3;I5	<b>Selbsterziehung</b> Theoretische Grundlagen - Praktische Schulwege S 2: Di 9-11	H 5	<b>Schneider</b>
022560	L/M/D	<b>Anthroposophie und Akademische Wissenschaften</b> S 2: Mi 18-20	H 6.203	<b>Schneider</b>
025030	H LSI/LSII/ M/D	<b>Führungskultur und Motivation Ausbildung zum Prozeßberater Teil III</b> S 2: Mi 14-18	H 6.238	<b>Spieß</b>



# GERMANISTIK

(wenn keine Adressaten genannt: für alle Studiengänge)

## I. Einführungen

### 1. Einführung in die germanistische Sprachwissenschaft

031010	G (PF) LSI/II, M	<b>Einführung in die germanistische Sprachwissenschaft</b> ES 2: Di 9-11	E 1.143	<b>Frank</b>
031020	G (PF) LSI/II, M	<b>Einführung in die germanistische Sprachwissenschaft</b> ES 2: Di 9-11	H 3.203	<b>Pasierbsky</b>
031030	G (PF) Lp	<b>Einführung in die germanistische Sprachwissenschaft/Primarstufe</b> ES 2: Di 14-16	H 2	<b>Wolski</b>

### 2. Einführungen in die Neuere deutsche Literaturwissenschaft

031040	G (PF) Lp	<b>Einführung in die Neuere deutsche Literaturwissenschaft/Primarstufe</b> ES 2: Fr 11.00 - 12.30	H 4.203	<b>Freund</b>
031050	G (PF) LSI/II, M	<b>Einführung in die Neuere deutsche Literaturwissenschaft</b> ES 4: Mi 11-13 Fr 9-11	A 1 H 3	<b>Wahrenburg</b>

### 3. Einführungen in die Fachdidaktik Deutsch

031060	G (PF) Lp	<b>Einführung in die Fachdidaktik Deutsch/Primarstufe</b> ES 2: Di 16-18	C 2	<b>Eckhardt</b>
031070	G (PF) LSI/II	<b>Einführung Fachdidaktik Deutsch/Sekundarstufe I/II</b> ES 2: Mo 14-16	H 3.203	<b>Hertkorn</b>

### 4. Einführungen in die Ältere deutsche Sprache und Literatur

031080	G (PF) LSII,M	<b>Einführung in die Ältere deutsche Literaturwissenschaft</b> ES 2: Mi 9-11	H 3.203	<b>Steinhoff</b>
--------	---------------------	---	---------	------------------



## II. Sprachwissenschaft und Fachdidaktik

### 1. Proseminare

031090	G (WP) Lp, LSI	<b>Der Aufsatzunterricht in didaktischen Konzepten des 20. Jahrhunderts</b> (mit fachdidaktischem Schwerpunkt) PS 2: Di 14 – 16	H 3.203	<b>Diekneite</b>
031100	G (WP) Lp	<b>Schreibwerkstatt II: Kreatives Schreiben(lernen) und neue Medien</b> (mit fachdidaktischem Schwerpunkt) PS/Ü 2:Di 11 – 13	H 7.312	<b>Dinsing-Prinz</b>
031110	G (PF) LSI/II, M	<b>Sprache als Zeichensystem</b> (Methodengeschichtlicher Schwerpunkt) PS 2: Mo 14 – 16	H 4.203	<b>Feldbusch</b>
031120	G (WP) LSI/II,M	<b>Lexikologie</b> PS 2: Mi 9 – 11	H 7.312	<b>Frank</b>
031130	G (WP)	<b>Sprachwissenschaft, Angewandte Linguistik und Schule</b> (mit fachdidaktischem Anteil) PS 2: Do 14 – 16	H 7.304	<b>Hartig</b>
031140	G (WP) LSI/II, M	<b>Noam Chomsky: Cartesiansche Linguistik</b> PS 2: Di 16 – 18	H 4.238	<b>Herrlich</b>
031150	G (WP) LSI/II	<b>Schreiben: Fördern und Bewerten</b> (mit fachdidaktischem Schwerpunkt) PS 2: Mo 9 – 11	H 4.238	<b>Hertkorn</b>
031160	G (WP) Lp	<b>Rechtschreiben in der Grundschule</b> (mit fachdidaktischem Anteil) PS 2: Mo 16 – 18	H 3	<b>Kulinna</b>
031170	G (WP)	<b>Angewandte Linguistik</b> PS 2: Fr 9 – 11	E 0.206	<b>Peters</b>
031180	G (WP) Lp	<b>Projektorientierter Sprachunterricht</b> (Kompaktseminar am 13., 27., 28.11.98 und 5.2.99; mit fachdidaktischem Schwerpunkt) S 2: Fr/Sa nach Vereinbarung siehe Aushang		<b>Röhner</b>
031190	G/H (WP)	<b>Einführung in die Namenkunde</b> (mit besonderer Berücksichtigung des Niederdeutschen) PS/HS 2: Mi 14 – 18 14täglich	g H 5.238	<b>Taubken</b>



031200	G (PF)	<b>Laut und Buchstabe/ Phonologie und Graphematik</b> (mit fachdidaktischem Anteil) PS 2: Do 11 – 13	C 3.212	<b>Wolski</b>
031210	G (WP)	<b>Legasthenie</b> (mit fachdidaktischem Anteil) PS 2: Di 11 – 13	H 3.203	<b>Wolski</b>
<b>2. Seminare</b>				
031220	G/H (PF) Lp	<b>Schriftspracherwerb: Erstlesen/Erstschreiben</b> (mit fachdidaktischem Schwerpunkt) S 2: Mo 16 – 18	H 3.203	<b>Große-Holthaus</b>
031230	G/H (WP/W) M, Prom	<b>Seminar für Studierende mit anderer Muttersprache als Deutsch: Argumentativer Sprachgebrauch</b> S 2: Mo 16 – 18	H 5.238	<b>Hertkorn</b>
031240	G/H (WP/W) M, Prom	<b>Seminar für Studierende mit anderer Muttersprache als Deutsch: Wortschatzerschließung und -erweiterung</b> S 2: Do 16 – 18	H 3.223	<b>Hertkorn</b>
031250	G/H (W)	<b>Kreatives Schreiben</b> (mit fachdidaktischem Anteil; Kompaktseminar: 13.-15.11.1998 in der Heimvolkshochschule Oerlinghausen) S 4: nach Ankündigung		<b>Pasierbsky/ Singendonk</b>
022565	G/H (W)	<b>Der Computer als didaktisches Medium – einschließlich Internet</b> S 2: Fr 9 – 13 g 14täglich	H 4.230	<b>Tuyaerts</b>
031260	G/H (PF) Lp	<b>Erstlesen/Erstschreiben</b> S/PS 2: Do 16 – 18	E 1.143	<b>Vorst</b>

**3. Sprachpraxis**

031270	G/H (WP) Lp,LSI/II	<b>Intensivübung zur Sprecherziehung: zum Sigmatismus</b> Ü 2: Mo 16 – 18	Studio- bühne	<b>Keuter</b>
--------	--------------------------	--	------------------	---------------



031280	G/H (PF)	<b>Sprechtest</b> Ü 1: Di 9 – 10	H 3.316	<b>Kühnhold</b>
031290	G/H (W)	<b>Kommunikationstraining und Freie Rede</b> (Kompaktseminar an zwei Wochenenden, nach Ankündigung) S 2: Fr 16 – Sa 18 nach Ankündigung		<b>Kühnhold</b>
031300	G/H (WP)	<b>Die menschliche Stimme</b> S 2: Fr 9 – 11	H 4.242	<b>Kühnhold</b>
031310	H (WP) LSII,M, Prom	<b>Sprache und Sprechen – zu ausgewählten Themen der Sprechwissenschaft</b> (mit fachdidaktischem Anteil) HS 2: Di 11 – 13	H 5.238	<b>Kühnhold</b>
031320	G/H (WP)	<b>Theaterpraktisches Seminar: Sprechen und Bewegen auf der Bühne/Erarbeiten einer Inszenierung für die Studiobühne</b> S 4: Do 18 – 22 und nach Vereinbarung	Studio- bühne	<b>Kühnhold</b>
031330	G/H (WP) Lp, LSI/II	<b>Kommunikationstraining für den Lehrberuf</b> (Kompaktseminar am 8.1./9.1.99 und 15.1./16.1.99; mit Anmeldung) S 2: nach Ankündigung		<b>Rohlfing- Kubetzki</b>
031340	G/H (WP)	<b>Rhetorik</b> (Kompaktseminar am 6./7.11.98– 13./14.11.98 nach persönlicher Anmeldung) S 2: nach Ankündigung		<b>Rohlfing- Kubetzki</b>

#### 4. Hauptseminare

031345	H (WP) Lp, LSI/II	<b>Strukturaspekte zum deutschen Wortschatz und ihre didaktische Relevanz für den Deutschunterricht</b> HS 2: Do 9 – 11	A 2	<b>Assheuer</b>
031350	H (WP) Lp, LSI/II	<b>Multimediaanwendungen für den Deutschunterricht</b> (mit fachdidaktischem Schwerpunkt) HS 2: Do 11 – 13	H 2.220	<b>Diekneite</b>
031360	H (WP) LSI/II, M,Prom	<b>Brennpunkt 1848: Die sprachpolitische Auseinandersetzung in Deutschland</b> HS 2: Mo 16 – 18	H 4.203	<b>Feldbusch</b>



## Lehrveranstaltungen Paderborn FB 3

031370 H (WP)	<b>Neue Entwicklungen der angewandten Linguistik</b> HS 2: Do 16 – 18	H 3.241	<b>Hartig</b>
031380 H (WP) LSI/II, M, Prom	<b>Deutsch als Fremdsprache: Grammatikvermittlung</b> (mit fachdidaktischem Schwerpunkt) HS 2: Do 9 – 11	H 3.241	<b>Hertkorn</b>
031390 H (WP)	<b>Erarbeitung und Erprobung von Arbeitsprogrammen zur Sprachpraxis</b> (mit Praktika) HS 2: Fr 11 – 13	H 3.241	<b>Kühnhold</b>
031400 H (WP)	<b>Deutsch als plurizentrische Sprache</b> HS 2: Do 11 – 13	H 5.238	<b>Nelde</b>
031410 H (WP)	<b>Fremdsprachenunterricht und Sprachplanung</b> (mit fachdidaktischem Anteil) HS 2: Do 9 – 11	H 5.238	<b>Nelde</b>
031420 H (WP)	<b>Sprache des Habens oder Sprache des Seins – mit Erich Fromm zu einem neuen Sprachverständnis</b> HS 2: Di 16 – 18	H 3.203	<b>Pasierbsky</b>
031430 H (WP)	<b>Sprachwandel</b> HS 2: Do 14 – 16	H 7.312	<b>Peters</b>
031440 H (WP)	<b>Kommunikation im Industriebetrieb</b> HS 2: Fr 11 – 13	H 5.242	<b>Pogarell</b>
031450 H (WP) Lp	<b>Gespräche führen in der Grundschule – Mündliche Kommunikation –</b> (mit fachdidaktischem Schwerpunkt) HS 2: Mo 9 – 11	H 3.203	<b>Röhner</b>
031460 H (WP) Lp	<b>Lesebücher für die Primarstufe</b> (mit fachdidaktischem Schwerpunkt) HS 2: Do 14 – 16	H 5.242	<b>Vorst</b>
031470 H (WP)	<b>Erst- und Zweitspracherwerb</b> HS 2: Do 14 – 16	C 3.232	<b>Wolski</b>

### 5. Oberseminare/Kolloquien

031480 H (W)	<b>Neue Medien und geschriebene Sprache</b> OS 2: Fr 16 – 18	H 4.203	<b>Feldbusch</b>
031490 H (W)	<b>Kolloquium für Examenskandidaten</b> K 2: nach Vereinbarung		<b>Hartig</b>



031500 H (W)	<b>Kolloquium</b> K 2: nach Vereinbarung		<b>Peters</b>
031510 H (W) Lp	<b>Examenskolloquium</b> (mit fachdidaktischem Anteil) K 2: Mi 14 – 16	H 4.242	<b>Röhner</b>
031520 H (W)	<b>Kolloquium für Examenskandidaten</b> K 2: Mi 14 – 16	H 3.203	<b>Wolski</b>

### III. Literaturwissenschaft und Fachdidaktik

#### 1. Vorlesungen

034020 G/H (W) LSI/II, M, Prom	<b>Sizilienreisen vom 18. – 20. Jahrhundert</b> V 2: Di 14 – 16	H 4	<b>Apel</b>
031530 G/H (W)	<b>Arrangeur der Abwesenheit. Heiner Müller im Kontext</b> V 2: Mo 11 – 13	H 4	<b>Eke</b>
034030 G/H (W) LSI/II, M, Prom	<b>Arthur Schnitzler</b> V 2: Mi 11 – 13	H 7	<b>Greif</b>
031540 G/H (W)	<b>Deutsche Literatur der Gegenwart/ 16. Gastdozentur für Schriftsteller- innen und Schriftsteller</b> V 2: Mo 16 – 18	C 2	<b>Steinecke u. a.</b>

#### 2. Proseminare

031550 G (PF) LSI/II, M	<b>Das moderne Volksstück: F. X. Kroetz (Methoden- geschichtlicher Schwerpunkt)</b> PS 2: Di 14 – 16	E 1.143	<b>Allkemper</b>
031560 G (PF)	<b>Phantastische Erzähler im 19. Jahrhundert</b> (Methodengeschichtlicher Schwerpunkt) PS 2: Fr 9 – 11	H 4.203	<b>Freund</b>



034080	G (WP) LSI/II, M	<b>Autobiographisches Schreiben</b> PS 2: Mo 18 – 20	H 3.203	<b>Grubitzsch</b>
034090	G (WP) LSI/II, M	<b>„Die Frau ist frei geboren ...“. Texte zur Frauenemanzipation zur Zeit der französischen Revolution</b> PS 2: Di 14 – 16	H 5.238	<b>Grubitzsch</b>
031570	G (WP) LSI/II, M	<b>Erzählen statt Analysieren?! Alternativen zur Textanalyse in Sekundarstufe I u. II</b> (mit fachdidaktischem Schwerpunkt) PS 2: Mi 18 – 20	H 3.203	<b>von der Heyde</b>
034100	G (WP) LSI/II, M	<b>Europäische Novellen im Vergleich</b> (mit fachdidaktischem Anteil) PS 2: Di 9 – 11	H 5.238	<b>Hilligus</b>
031580	G/H (WP) Lp	<b>Das Bild der Indianer in der modernen Kinderliteratur</b> (mit fachdidaktischem Anteil) PS/S 2: Mo 18 – 20	H 3	<b>Kulinna</b>
031590	G (WP)	<b>Ausgewählte Erzählungen Arthur Schnitzlers</b> PS 2: Do 9 – 11	H 5.242	<b>Michels</b>
031600	G (WP)	<b>Naturwissenschaftliche Schriften Goethes</b> PS 2: Do 9 – 11	E 0.206	<b>Noé-Rumberg</b>
031610	G (WP) LSI/II	<b>Literaturunterricht und Lehrplan – eine gestörte Beziehung?</b> (mit fachdidaktischem Schwerpunkt) PS 2: Do 14 – 16	H 4.242	<b>Roloff</b>
031620	G (WP) LSI/II, M	<b>Leo Perutz: Ein Phantast aus Prag</b> (mit fachdidaktischem Anteil) PS 2: Mi 9 – 11	E 0.206	<b>Sudhoff</b>
034110	G/H (PF/W) LSI/II, M	<b>Geschlecht und Literatur</b> (Methodengeschichtlicher Schwerpunkt) PS/S 2: Di 11 – 13	H 5.242	<b>Vahsen</b>
034115	G (WP) LSI/II, M	<b>Schreibweisen der Liebe bei Ingeborg Bachmann, Marlen Haushofer und Unica Zürn</b> (mit fachdiaktischem Anteil) PS 2: Di 14 – 16	N 3.229	<b>Vedder</b>



034118 G  
(WP)  
LSI/II,  
M  
**„Ist es überhaupt noch mein Prag?“  
Fremde und Heimat, Geschichte  
und Erinnerung in den Texten  
Libuše Moníková**  
PS 2: Mo 14 – 16 H 5.238 Vedder

### 3. Seminare/Übungen

031630 G/H  
(W)  
**Heiner Müller und das europäische  
Theater. Übung zur Vorlesung**  
(mit fachdidaktischem Anteil)  
Ü 2: Fr 9 – 11 H 3.241 Eke

034120 G/H  
(W)  
LSI/II,M,  
Prom  
**Die Krisen des Ich**  
(Übung zur Vorlesung)  
Ü 2: Di 11 – 13 E 0.206 Greif

031320 G/H  
(WP)  
**Theaterpraktisches Seminar:  
Sprechen und Bewegen auf der  
Bühne/Erarbeiten einer Insze-  
nierung für die Studiobühne**  
S 4: Do 18 – 22 und  
nach Vereinbarung Studio-  
bühne Kühnhold

031640 G/H  
(W)  
**Übung zur Schriftsteller-  
Gastdozentur**  
Ü 2: Mo 18 – 20 H 3.241 Steinecke  
u. a.

### 4. Hauptseminare

031650 H  
(WP)  
LSI/II  
**Die Ballade im Unterricht der  
Sekundarstufe I**  
(mit fachdidaktischem Schwerpunkt)  
HS 2: Do 16 – 18 H 3.203 Allkemper

031660 H  
(WP)  
LSI/II,  
M,Prom  
**Ernst Toller**  
HS 2: Do 18 – 20 H 3.203 Allkemper

034150 H  
(WP)  
LSI/II,M  
**Literarische Interieurs**  
HS 2: Di 11 – 13 H 4.203 Ecker

031670 H  
(WP)  
LSI/II,M  
**Jugendbücher und Jugendliteratur-  
kassetten im Vergleich – Unterrichts-  
modelle für die Sekundarstufe I**  
(mit fachdidaktischem Anteil)  
HS 2: Do 11 – 13 H 3.203 Eckhardt



031680	H (WP) Lp	<b>Kinderliteratur zum Thema 'Behinderung' im Deutsch- unterricht der Primarstufe</b> (mit fachdidaktischem Anteil) HS 2: Di 14 – 16	C 2	Eckhardt
031690	H (WP)	<b>Vom Text zur Inszenierung</b> HS 4: Mo 14 – 16 und nach Vereinbarung	H 3.223	Eke/ Kammerspiele
031700	H (WP)	<b>Lyrik zwischen Romantik und Realismus</b> (mit fachdidaktischem Anteil) HS 2: Mo 9.00 – 10.30	H 4.203	Freund
031710	H (WP) LSI/II,M, Prom	<b>Genese der Lesefunktionen</b> (mit fachdidaktischem Anteil) HS 2: Mo 11 – 13	H 4.203	Graf
034160	H (WP) LSII,M, Prom	<b>Der Künstler und sein Dichter: Künstlerbiographien und -romane des 19. und 20. Jahrhunderts I</b> HS 2: Mo 14 – 16	H 4.329	Greif
034170	H (WP) LSI/II, M,Prom	<b>Biographische Interviews II: Exemplarische Projekte</b> HS 2: Mo 14 – 16	E 0.206	Grubitzsch
034180	H (WP) LSI/II,M	<b>Literaturverfilmungen</b> HS 2: Mo 11 – 13	H 1.232	Michels
031720	H (WP) LSI/II, M	<b>Perfekte Steinbilder – Christoph Ransmayrs Ovid-Roman <i>Die letzte Welt</i></b> HS 2: Mo 9 – 11	H 4.242	Michels
031730	H (WP) Lp,LSI	<b>Neue sprachliche Leitbilder für Jungen in der Kinder- und Jugendliteratur</b> (mit fachdidaktischem Anteil) HS 2: Mo 14 – 16	H 3	Röhner
031740	H (WP)	<b>Der Dadaismus – Theorie und Programm, Autoren und Texte</b> HS 2: Mi 16 – 18	H 4.203	Vollmer
031460	H (WP) Lp	<b>Lesebücher für die Primarstufe</b> (mit fachdidaktischem Schwerpunkt) HS 2: Do 14 – 16	H 5.242	Vorst
034190	H (WP) LSII, M,Prom	<b>Künstliche Menschen: <i>Bladerunner</i></b> HS 2: Mi 18 – 20	H 4.203	Zons



## 5. Oberseminare

- 031750 H  
(W)  
**Die zweite schlesische Dichterschule  
und ihre Gegner**  
(nur nach persönlicher Anmeldung)  
OS 2: Fr 18 – 20 H 4.203 **Freund**
- 031760 H  
(W)  
LSII,M,  
Prom  
**Jenny Aloni**  
OS 2: Fr 9 – 11 H 3.203 **Steinecke**

## 6. Kolloquien

- 031770 H  
(W)  
Lp,LSI/II  
**Staatsexamenskolloquium**  
(mit fachdidaktischem Anteil)  
K 2: Di 16 – 18 H 3.241 **Allkemper**
- 034200 H  
(WP)  
LSI/II,M,  
Prom  
**Gender Studies:  
Neuere methodische Ansätze**  
K 2: Mo 16 – 18 H 3.223 **Ecker**
- 031780 H  
(W)  
**Kolloquium für Examenskandi-  
datinnen und Examenskandidaten:  
Schwerpunkt Kinder- und  
Jugendliteratur**  
(mit fachdidaktischem Anteil)  
K 2: Mi 11 – 13 H 3.203 **Eckhardt**
- 031790 H  
(W)  
**Examens-Kolloquium**  
K 2: Do 11 – 13 H 5.242 **Michels**
- 031800 H  
(W)  
Prom  
**Doktoranden-Kolloquium**  
K 2: nach Vereinbarung **Steinecke**

# IV. Ältere deutsche Sprache und Literatur

## 1. Proseminare

- 031810 G  
(WP)  
LSII,M  
**Mittelhochdeutsch:  
Ausgewählte Fabeln  
des Strickers**  
PS 2: Fr 13.30 – 15.00 H 3.241 **Bunsmann-  
Hopf**



031820	G (WP) LSI/II,M	<b>Frühneuhochdeutsch:</b> <b>Thomas Müntzer</b> PS 2: Fr 14 – 16	H 4.203	<b>Feldbusch</b>
031830	G (WP) LSII,M	<b>Althochdeutsch</b> PS 2: Di 9 – 11	H 3.241	<b>Steinhoff</b>
031840	G (WP) LSII,M	<b>Mittelhochdeutsch:</b> <b>Moriz von Craûn</b> PS 2: Do 11 – 13	E 0.206	<b>Zellmann</b>

## 2. Hauptseminare

031850	H (WP) LSII,M, Prom	<b>Tierepik: Reinhart Fuchs</b> HS 2: Mo 14 – 16	H 7.312	<b>Bremer</b>
036070	H (WP) Prom	<b>Erfahrungswandel und Menschen- kenntnis: Authentizität versus Fiktion?</b> (Kompaktseminar des neueröffneten Graduiertenkollegs) HS 2: Di 16.00 – 19.00 u 14täglich	H 4.113	<b>Schlesier/ Bremer</b>
031860	H (WP) LSII, M,Prom	<b>Narren in der Literatur des des Mittelalters</b> (mit fachdidaktischem Anteil) HS 2: Mi 16 – 18	H 5.242	<b>Steinhoff</b>

## 3. Übungen

031870	G/H (W) LSII,M	<b>Lektürekurs:</b> <b>Der Fremde aus Italien</b> Ü 2: Mo 11 – 13	H 3.219	<b>Steinhoff</b>
--------	----------------------	---	---------	------------------

## V. Fachpraktische Seminare

031880	G/H (PF) LSI/II	<b>Fachpraktisches Seminar</b> (die 2. Hälfte der Veran- staltung findet in Schulen statt) S 4: Mo 11 – 13	H 3.223	<b>Freund</b>
031890	G/H (PF) LSI/II	<b>Schulpraktische Übung</b> S 3: Do nach Ankündigung		<b>von der Heyde</b>



031900 H (PF) Lp	<b>Schulpraktische Studien</b> S 4: Mi 10-14	E 0.143	<b>Röhner</b>
031910 G/H (PF) LSI/II	<b>Schulpraktische Studien</b> S 4: Mi 8-12	H 3.223	<b>Schwierjohann</b>

## VI. Deutschkurse für ausländische Studienbewerberinnen und Studienbewerber

Die einjährigen Kurse zur sprachlichen Vorbereitung der Studienaufnahme sind in die nachfolgend aufgeführten vier Niveaustufen gegliedert. Jede Stufe umfaßt ca. drei Monate. Je nach der Zahl der Teilnehmer an einer Niveaustufe werden eine oder zwei Übungsgruppen in jeder Niveaustufe eingerichtet.

Auf die einzelnen Kurse entfallen jeweils 20 Unterrichtsstunden pro Woche, die nach näherer Festlegung zu Beginn eines Quartals mit in der Regel vierstündigen Blöcken auf die Vor- und Nachmittage verteilt werden; in einigen Kursen wird auch ein Unterrichtsblock an Sonntagen durchgeführt. Unterrichtsräume und -zeiten werden zu Beginn eines Quartals den Teilnehmerinnen und Teilnehmern bekanntgemacht (u. a. durch Ausgänge vor den Räumen der Lehrkräfte und der Kursleiterin).

031960	<b>Grundstufe I</b> Ü 20: nach Ankündigung	<b>Schöler/ Mitarbeiterinnen/ Mitarbeiter</b>
031970	<b>Grundstufe II</b> Ü 20: nach Ankündigung	
031980	<b>Mittelstufe</b> Ü 20: nach Ankündigung	
031990	<b>Oberstufe</b> Ü 20: nach Ankündigung	

## ANGLISTIK/AMERIKANISTIK

032000	<b>Diagnostic Test</b> obligatorisch für alle Studienanfänger Montag, 19.10.1998, 14 Uhr, Hörsaal H 6
--------	---



# I. Sprachwissenschaft

## 1. Einführungen (PS I)

032010	G (F) (A)	<b>Einführung in die anglistische Sprachwissenschaft</b> PS 2: Mo 14 – 16	H 4.242	<b>Mondorf</b>
032020	G (F) (A)	<b>Einführung in die anglistische Sprachwissenschaft</b> PS 2: Mo 16 – 18	H 4.242	<b>Mondorf</b>
032030	G/H (WP) (A 4)	<b>Einführung in das Mittelenglische</b> PS 2: Mo 14 – 16	N 4.236	<b>Rohdenburg</b>

## 2. Proseminare (PS II)

032040	G/H (WP) (A 1-5)	<b>Grammatical Differences between British and American English</b> PS 2: Di 14 – 16	E 0.206	<b>Rohdenburg</b>
032050	G/H (WP) (A 1,2)	<b>Pragmatics and Language Teaching</b> PS 2: Mo 11 – 13	H 4.242	<b>Roos</b>
032060	G/H (WP) (A 3/IBS)	<b>The Language of Advertising</b> PS 2: Do 9 – 11	H 4.203	<b>Roos</b>

## 3. Hauptseminare

032070	H (WP) (A 1,2,4,5)	<b>Selected Problems in the Syntax and Morphology of the English Verb</b> HS 2: Di 9 – 11	H 5.242	<b>Rohdenburg</b>
032080	H (WP) (A 3)	<b>Varieties of English and their Linguistic Description</b> HS 2: Mi 9 – 11	H 4.242	<b>Roos</b>

## 4. Kolloquium

032090	H (WP) (A)	<b>Linguistisches Kolloquium</b> K 2: Mi 9 – 11	H 4.238	<b>Rohdenburg</b>
--------	------------------	--	---------	-------------------



## II. Literaturwissenschaft

### 1. Vorlesung

032100	G/H (W) (B/IBS)	<b>Großbritannien: Geographie, Geschichte, Gesellschaft, Kultur-I: Von den Anfängen bis zum Beginn der Neuzeit</b> V 2: Di 9 – 11	H 4	<b>Breuer</b>
--------	-----------------------	--	-----	---------------

### 2. Einführungen (PS I)

032110	G (F) (B1-5)	<b>Einführung in die Literaturwissenschaft</b> PS 2: Di 11 – 13	H 6.203	<b>Freese</b>
--------	--------------------	--	---------	---------------

### 3. Proseminare (PS II)

032120	G (F) (B)	<b>Analysekurs Literatur</b> PS 2: Di 14 – 16	H 3.241	<b>Porsche</b>
--------	-----------------	--	---------	----------------

032130	G (F) (B)	<b>Analysekurs</b> PS 2: Di 16 – 18	H 5.242	<b>Schöwerling</b>
--------	-----------------	--	---------	--------------------

032140	G/H (WP)	<b>North American (US and Canada) Cities in Poetry</b> PS 2: Mo 18 – 20	H 4.242	<b>Franzbecker</b>
--------	-------------	--	---------	--------------------

032150	G/H (WP) (B 4)	<b>Classic American Short Stories from Irving to Melville</b> PS 2: Di 14 – 16	H 4.203	<b>Freese</b>
--------	----------------------	---	---------	---------------

032160	G/H (WP) (B 2)	<b>„Shakespeare in the Theatre“</b> (mit Theaterexkursion nach London, März 1999) PS 2: Do 16 – 18 sowie Blockseminare im Jan./Feb. 1999	E 0.206	<b>Huber</b>
--------	----------------------	---	---------	--------------

032170	G/H (WP) (B 3)	<b>Henry James</b> PS 2: Di 14 – 16	E 2.145	<b>Middeke</b>
--------	----------------------	--	---------	----------------

032180	G/H (WP) (B 4)	<b>Contemporary American Drama</b> PS 2: Di 16 – 18	H 4.242	<b>Middeke</b>
--------	----------------------	--	---------	----------------

032190	G/H (WP) (B 4)	<b>The American Frontier: Selected Texts and Documents</b> PS 2: Mi 11 – 13	H 4.238	<b>Porsche</b>
--------	----------------------	--	---------	----------------



### Lehrveranstaltungen Paderborn FB 3

032200	G/H (WP) (B 4)	<b>Pulp Fiction: Crime and Detective Novels. 1930s to 1950s</b> PS 2: Fr 14 – 16	H 4.242	<b>Porsche</b>
032210	G/H (WP) (B)	<b>Lyrik im 19. Jahrhundert</b> PS 2: Di 11 – 13	N 3.229	<b>Schöwerling</b>
032220	G/H (WP) (B)	<b>Virginia Woolf and Aldous Huxley: Meta-art in the Modernist British Novel</b> PS 2: Do 14 – 16	H 6.232	<b>Zerres</b>

#### 4. Hauptseminare

034140	H (WP) (B 4)	<b>Jewish-American Women Writers I: Immigration</b> HS 2: Mi 9 – 11	N 4.206	<b>Ecker</b>
032230	H (WP)	<b>British-German Cultural Relations: I: British Writers in Germany</b> HS 2: Di 16 – 18	H 4.329	<b>Franzbecker</b>
032240	H (WP) (B 4)	<b>The Ethnic Bildungsroman: From Ellison to Anaya</b> HS 2: Do 11 – 13	H 4.203	<b>Freese</b>
032250	H (WP) (B3, 5) (E/IBS)	<b>British Cultural Identities in Film</b> HS 2: Fr 9 – 11	H 5.238	<b>Huber</b>
032260	H (WP) (B 4)	<b>The Beat Generation</b> HS 2: Di 11 – 13	H 4.238	<b>Porsche</b>
032270	H (WP) (B)	<b>T. S. Eliot, <i>Waste Land</i></b> HS 2: Do 11 – 13	H 3.241	<b>Schöwerling</b>

#### 5. Oberseminare

032280	H (W) (B)	<b>Kolloquium zur englischen Literatur und Literaturwissenschaft</b> OS 2: Do 19.30 – 21.00	H 4.242	<b>Breuer</b>
032290	H (WP) (B4)	<b>Besprechung laufender Arbeiten</b> OS 2: Do 16 – 18	H 4.242	<b>Freese</b>



### III. Fachdidaktik

#### 1. Einführungen (PS I)

032300	G (F) (C)	<b>Einführung in die Didaktik des Englischunterrichts</b> PS 2: Mi 9-11	H 4.203	<b>Grabowski</b>
--------	-----------------	--	---------	------------------

#### 2. Proseminare (PS II)

032310	G/H (WP) (C 1-3)	<b>Practice (Exercises) for Mastery (Proficiency) of the Main Foreign Language Skills in the Classroom (and Beyond)</b> PS 2: Fr 9-11	H 4.238	<b>Förster</b>
--------	------------------------	--	---------	----------------

032320	G/H (WP) (C 1-3)	<b>Anleitung zur Planung von Englischunterricht</b> PS 2: Mo 16-18	H 4.238	<b>Grabowski</b>
--------	------------------------	---	---------	------------------

032050	G/H (WP) (C 1,2)	<b>Pragmatics and Language Teaching</b> PS 2: Mo 11-13	H 4.242	<b>Roos</b>
--------	------------------------	---	---------	-------------

032330	G/H (WP) (C 1-3)	<b>Grammatik- und Wortschatzarbeit im modernen Fremdsprachen- unterricht</b> PS 2: Di 9-11	H 4.238	<b>Grabowski</b>
--------	------------------------	---	---------	------------------

032340	G/H (WP) (C 3)	<b>Classroom Discourse</b> PS 2: Di 9-11	E 0.206	<b>Nehm</b>
--------	----------------------	---	---------	-------------

032350	G/H (WP) (C)	<b>Text-Sequences for the Advanced EFL-Classroom</b> PS 2: Mi 16-18	H 4.329	<b>Theissen</b>
--------	--------------------	--	---------	-----------------

#### 3. Hauptseminare

032360	H (WP) (C 1-4)	<b>Arbeit mit Lehrwerken in der Schule (Sek. I und Sek. II)</b> PS 2: Di 14-16	H 5.242	<b>Grabowski</b>
--------	----------------------	---	---------	------------------

032370	H (WP) (C 1-3)	<b>Humour in the EFL-Classroom</b> HS 2: Do 9-11	H 4.242	<b>Nehm</b>
--------	----------------------	---	---------	-------------

032375	H (WP) (C1,3)	<b>Medien im Englischunterricht</b> HS 2: Do 11-13	H 4.242	<b>Roos</b>
--------	---------------------	---	---------	-------------



4. Übungen

032380	G/H (F) (C)	<b>Schulpraktische Studien: Unterrichtsbesuche und -versuche (Fachpraktikum Englisch)</b> Ü 4: Mi nach Vereinbarung		<b>Förster</b>
032390	G/H (F) (C)	<b>Foreign Language Teaching Practice (in Co-Operation with QUB)</b> Kompaktveranstaltung nach Vereinbarung		<b>Nehm</b>

IV. Sprachpraktische Übungen

032410	G (F) (D)	<b>English Phonetics and Phonology</b> V 1: Di 14 – 15	H 2.227	<b>McKay</b>
032420	G (F) (D)	<b>Exercises in English Phonetics</b> Ü 1: Di 15 – 16	H 2.227	<b>McKay</b>
032430	G (F) (D)	<b>Exercises in English Phonetics</b> Ü 1: Di 16 – 17	H 2.227	<b>McKay</b>
032440	G (F) (D)	<b>CLC-Elementary</b> Ü 2: Di 11 – 13	E 2.145	<b>Nehm</b>
032450	G (F) (D)	<b>CLC-Elementary</b> Ü 2: Mi 11 – 13	H 4.242	<b>Roos</b>
032460	G (F) (D)	<b>CLC-Elementary</b> Ü 2: Mo 11 – 13	E 0.206	<b>Turner</b>
032470	G (F) (D)	<b>CLC-Elementary</b> Ü 2: Do 9 – 11	H 7.321	<b>Turner</b>
032480	G (F) (D)	<b>Remedial Course</b> Ü 2: Fr 11 – 13	H 4.242	<b>Breuer</b>
032490	G/H (F) (D)	<b>CLC-Intermediate (Grammar)</b> Ü 2: Fr 9 – 11	H 5.242	<b>Turner</b>



032500	G/H (F) (D)	<b>CLC-Intermediate (Translation)</b> Ü 2: Mi 9-11	H 5.242	<b>Turner</b>
032510	H (F) (D)	<b>CLC-Advanced</b> Ü 4: Mo 16-18 Do 16-18	H 5.242 H 4.203	<b>McKay</b>
032520	H (F) (D)	<b>CLC-Advanced II</b> Ü 2: Mo 14-16	H 3.241	<b>McKay</b>
032530	H (W)	<b>German-English Translation</b> Ü 2: Do 14-16	H 4.203	<b>McKay</b>
032540	G/H (W) (D)	<b>Grammar for Advanced Students</b> Ü 1: Mi 16-17	H 3.241	<b>McKay</b>
032550	G/H (W) (D)	<b>Translation English-German</b> (for British and French Students) Ü 2: Di 9-11	E 2.321	<b>Franzbecker</b>

## V. Landeskunde

### 1. Proseminare

032560	G/H (WP) (E/IBS)	<b>„The Cultural Heritage: Gothic Revival“ Pre-Raphaelites and Musical „Renaissance“ Topics in Victorian art, architecture and music</b> PS 2: Mi 14-16	H 2.240	<b>McKay</b>
032570	G/H (WP) (E/IBS)	<b>American History: Colonial America</b> PS 2: Mi 11-13	H 2	<b>Turner</b>
032580	G/H (WP) (E/IBS)	<b>American Life and Institutions</b> PS 2: Fr 11-13	H 6	<b>Turner</b>

### 2. Hauptseminare

032250	H (WP) (B3,5) (E)	<b>British Cultural Identities in Film</b> HS 2: Fr 9-11	H 5.238	<b>Huber</b>
--------	----------------------------	---	---------	--------------



## VI. English for Special Purposes (ESP)

032590	<p><b>Basiskurs Englisch – Kurs A</b>  <b>Grundkenntnisse zum Selbststudium</b>                  (Voraussetzung für alle Teilnehmer                  an der Übung – Kurs A)                  V 1: Mo 13.00 – 13.45</p>	H 6	<b>Förster</b>
032600	<p><b>Basiskurs Englisch – Kurs B</b>                  (Voraussetzung für alle Teilnehmer                  der Übungen – Kurs B1 oder B 2)                  V 1: Fr 13.00 – 13.45</p>	H 6	<b>Förster</b>
032610	<p><b>Basiskurs Englisch – Kurs A</b>                  (Für Anfänger – ohne Englischkenntnisse –                  Novice Low)                  Ü 2: Mi 14 – 16</p>	H 7.321	<b>Förster</b>
032620	<p><b>Basiskurs Englisch – Kurs B 1</b>                  (Für fortgeschrittene Anfänger –                  Novice Mid)                  Ü 2: Di 11 – 13</p>	E 0.143	<b>Förster</b>
032630	<p><b>Basiskurs Englisch – Kurs B 2</b>                  (Für fortgeschrittenere Anfänger –                  Novice High)                  Ü 2: Di 16 – 18</p>	H 6.203	<b>Förster</b>

**Folgende Brückenkurse und andere Sprachkurse werden angeboten:**

Räume und Zeiten sind unter „Betriebseinheit Sprachlehre“, „International Business“ so-  
 wie bei den Lehrveranstaltungen der Fachbereiche 5, 6, 10, 13, 14, 15 und 17 aufge-  
 führt.

Brückenkurs Englisch  
 (FB 5, 6, 10, 13, 14, 17)

Brückenkurs Englisch  
 Wirtschaftsingenieure  
 (FB 5/10, FB 5/14, FB 5/17)

Technisches Englisch  
 (FB 12)

Englisch für Nachrichtentechniker und Informatiker  
 (FB 15)

Science English  
 (FB 6, 10, 13, 14, 17)

IBS-Englisch



# ROMANISTIK

## I. Französisch

### 1. Vorlesung

- 033010 G/H  
(W) Landeskundliche Vorlesung:  
**Auf den Spuren der Jakobspilger –  
Geschichte, Kunst und Kultur der  
Pilgerfahrt nach Santiago de Compostela**  
V 2: Di 9–11 H 3 Arens

### 2. Einführungen

- 033030 G  
(PF) **Einführung in die französische  
Literaturwissenschaft**  
ES 2: Mo 11–13 H 3.241 Reckermann
- 033040 G  
(PF) **Einführung in die romanische  
Sprachwissenschaft**  
ES 2: Do 9–11 P 5201 Langenbacher-  
Liebgott/  
Kabatek
- 033041 **Ab Januar 1999:  
Einführung in die romanische  
Sprachwissenschaft/Französisch**  
ES 2: Do 9–11 E 2.321 Langenbacher-  
Liebgott

### 3. Proseminare

- 033060 G  
(WP) Mediävistisches Proseminar:  
**Alexandre du Pont,  
„Le Roman de Mahomet“**  
PS 2: Mi 9–11 H 5.238 Arens
- 033070 G  
(WP) Literaturwissenschaftliches Proseminar:  
**Nathalie Sarraute, „Le Planétarium“**  
PS 2: Di 9–11 H 4.242 Reckermann
- 033080 G  
(WP) Literaturwissenschaftliches Proseminar:  
**Ch. Baudelaire, „Les Fleurs du Mal“**  
PS 2: Mo 9–11 H 3.241 Reckermann
- 015110 G  
(WP) Literaturwissenschaftliches Proseminar:  
**Voltaire, „Dictionnaire philosophique“**  
PS 2: Mo 16–18 N 1.101 Schupp



034090 G  
(WP) Literaturwissenschaftliches Proseminar:  
**„Die Frau ist frei geboren...“**  
**Texte zur Frauenemanzipation**  
**zur Zeit der Französischen**  
**Revolution**  
PS 2: Di 14 – 16 H 5.238 Grubitzsch

**4. Seminare** (gelten fakultativ als Pro- oder Hauptseminare)

033100 G/H  
(WP) Literaturwissenschaftliches Seminar:  
**Flaubert, „Madame Bovary“**  
PS/HS 2: Di 11 – 13 H 4.242 Arens

033110 G/H  
(WP) Literaturwissenschaftliches -Seminar:  
**Methodologische und methodische**  
**Fragen der Literaturanalyse**  
(anhand französischer Texte)  
PS/HS 2: Mi 11 – 13 H 3.241 Thomas

033120 G/H  
(WP) Sprachwissenschaftliches Seminar:  
**Französischer Wortschatz als**  
**Spiegel der französischen**  
**Geschichte**  
PS/HS 2: Do 14 – 16 H 3.241 Langenbacher-Liebott

033130 G/H  
(PF) Fachdidaktisches Seminar:  
**Entwurf einer Unterrichtsreihe:**  
**Übungen zur Didaktik**  
PS/HS 2: Di 11 – 13 E 2.316 Reckermann

**5. Hauptseminare**

033150 H  
(WP) Mediävistisches Hauptseminar:  
**Courtois d'Arras**  
HS 2: Mi 11 – 13 H 5.242 Arens

033160 H  
(WP) Kultur- und literatur-  
wissenschaftliches Hauptseminar:  
**Ausgewählte Themen und Texte**  
**von Montaigne bis Camus**  
HS 2: Mi 9 – 11 E 2.316 Thomas

033170 H  
(WP) Sprachwissenschaftliches Hauptseminar:  
**Hauptschwierigkeiten der deutsch-**  
**französischen Übersetzung**  
(Möglichkeit, den Schein „Deutsch-  
französische Übersetzung für Fortge-  
schrittene“ zu erwerben)  
HS 2: Di 14 – 16 N 3.237 Arens



## 6. Fachpraktikum

033190 H (PF)	<b>Fachpraktikum Französisch</b> Begrenzte Teilnehmerzahl; Anmeldung erforderlich P 2: nach Ankündigung			N. N.
------------------	--	--	--	-------

## 7. Sprachkurse

037090	<b>Französisch I (intensiv)</b> Ü 4: Mo 14 – 16 Di 9 – 11	E 0.143 H 4.203		Kirchhoff
037100	<b>Französisch III</b> Ü 2: Di 11 – 13	C 5.216		Kirchhoff

## 8. Sprachpraktische Übungen

### a) Grundstudium

033200 G (PF)	<b>Phonétique, phonologie et transcription en A.P.I. du français (cours théorique et exercices pratiques)</b> Ü 2: Mo 14 – 16	H 5.242		Schlapbach
033210 G (PF)	<b>Analyse de textes</b> Ü 2: Mi 11 – 13	H 5.238		Schlapbach
033220 G (PF)	<b>Grammaire I</b> Ü 2: Mi 14 – 16	H 3.223		Birkemeier
033230 G (WP)	<b>Traduction allemand-français I</b> Ü 2: Do 11 – 13	H 4.238		Schlapbach
033240 G (WP)	<b>Traduction français-allemand I</b> Ü 2: Mo 16 – 18	N 3.229		Reckermann
033250 G (WP)	<b>Civilisation</b> Ü 2: Mo 9 – 11	H 5.242		Schlapbach

### b) Grund- und Hauptstudium

033270 G/H (WP)	<b>Langue de spécialité: le français du tourisme</b> Ü 2: Do 14 – 16	H 4.238		Schlapbach
--------------------	---	---------	--	------------

### c) Hauptstudium

033290 H (WP)	<b>Conversation</b> Ü 2: Mo 9 – 11	H 5.238		Blotenberg
------------------	---------------------------------------	---------	--	------------



## Lehrveranstaltungen Paderborn FB 3

033300 H (PF)	<b>Production de textes</b> Ü 2: Mi 9 – 11	E 2.145	<b>Schlapbach</b>
033310 H (PF)	<b>Traduction allemand-français II</b> Ü 2: Do 9 – 11	H 4.238	<b>Schlapbach</b>
033320 H (WP)	<b>Traduction français-allemand II</b> Ü 2: Di 14 – 16	H 4.238	<b>Reckermann</b>
033330 H (PF)	<b>Grammaire II</b> Ü 2: Mo 11 – 13	H 4.238	<b>Schlapbach</b>
033340 H (PF)	<b>Wirtschaftsfranzösisch</b> Ü 2: Di 18.00 – 19.30	H 3.241	<b>Vogt</b>

## II. Hispanistik

### 1. Vorlesung

033010 G/H (W)	Landeskundliche Vorlesung: <b>Auf den Spuren der Jakobspilger – Geschichte, Kunst und Kultur der Pilgerfahrt nach Santiago de Compostela</b> V 2: Di 9 – 11	H 3	<b>Arens</b>
-------------------	---	-----	--------------

### 2. Einführungen

033360 G (PF)	<b>Einführung in die spanische Literaturwissenschaft</b> ES 2: Di 16 – 18	H 4.203	<b>Gross</b>
033040 G (PF)	<b>Einführung in die romanische Sprachwissenschaft</b> ES 2: Do 9 – 11	P 5201	<b>Langenbacher- Liebgott/ Kabatek</b>
033042	Ab Januar 1999: <b>Einführung in die romanische Sprachwissenschaft/Spanisch</b> ES 2: Do 9 – 11	H 3.203	<b>Kabatek</b>

### 3. Proseminare

033380 G (WP)	Landeskundliches Proseminar: <b>Temas de España II</b> PS 2: Mi 11 – 13	H 4.203	<b>Bello Rivas</b>
------------------	---	---------	--------------------



033390 G  
(WP) Sprachwissenschaftliches Proseminar:  
**Textlinguistik – am Beispiel  
spanischer Texte**  
PS 2: Di 11 – 13 H 3.241 **Kabatek**

**4. Seminare** (gelten fakultativ als Pro- oder Hauptseminare)

033410 G/H  
(WP) Literaturwissenschaftliches Seminar:  
**Realismus und Naturalismus  
in Spanien**  
PS/HS 2: Mi 16 – 18 H 4.242 **Gross**

033420 G/H  
(WP) Sprachwissenschaftliches Seminar:  
**Die spanische Sprache am  
Ende des 20. Jhs.**  
PS/HS 2: Di 14 – 16 E 0.143 **Langenbacher-  
Liebgott**

033430 G/H  
(WP) Literaturwissenschaftliches Seminar:  
**Neuere Literatur aus Lateinamerika**  
PS/HS 2: Mo 16 – 18 H 3.241 **Gross**

**5. Hauptseminar**

033440 H  
(WP) **Landeskundliches Hauptseminar:  
Spanische Geschichte im  
spanischen Film**  
HS 2: Mo 18.15 – 20.45 H 1.232 **Gross**  
(Studio B)

**6. Fachpraktikum**

033460 H  
(PF) **Fachpraktikum Spanisch**  
Begrenzte Teilnehmerzahl;  
Anmeldung erforderlich  
P 2: nach Ankündigung Ludwig- **Kirchhoff**  
Erhard-Schule

**7. Sprachkurse**

033480 G  
(W) **Spanisch-Anfängerkurs für  
Haupt- und Nebenfachstudierende**  
Ü 4: Di 16 – 18 H 7.312 **Sánchez Llorente**  
Mi 16 – 18 H 3.203



**8. Sprachpraktische Übungen:**

**a) Grundstudium**

033500 G (WP)	<b>Spanisch für Fortgeschrittene A</b> Ü 2: Mi 14 – 16	H 5.242	<b>Bello Rivas</b>
033510 G (WP)	<b>Spanisch für Fortgeschrittene B</b> Ü 2: Mo 11 – 13	H 5.242	<b>Birkemeier</b>
033520 G (PF)	<b>Gramática I A</b> Ü 2: Mi 16 – 18	E 0.206	<b>Birkemeier</b>
033530 G (PF)	<b>Gramática I B</b> Ü 2: Mi 14 – 16	H 4.238	<b>Schmidt-Román</b>
033540 G (WP)	<b>Traducción al alemán I</b> Ü 2: Mi 11 – 13	E 0.206	<b>Birkemeier</b>
033550 G (WP)	<b>Traducción al español I</b> Ü 2: Do 11 – 13	H 3.223	<b>Birkemeier</b>
033560 G (PF)	<b>Análisis estilístico</b> Ü 2: Do 14 – 16	H 5.238	<b>Birkemeier</b>

**b) Grund-und Hauptstudium**

033580 G/H (PF)	Fachsprache: <b>Wirtschaftsspanisch</b> Ü 2: Mo 11 – 13	H 5.238	<b>Lacouture</b>
--------------------	---	---------	------------------

**c) Hauptstudium**

033600 H (PF)	<b>Traducción al español II</b> Ü 2: Do 16 – 18	H 5.238	<b>Birkemeier</b>
033610 H (WP)	<b>Traducción al alemán II</b> Ü 2: Mo 14 – 16	H 4.238	<b>Birkemeier</b>
033620 H (PF)	<b>Gramática II</b> Ü 2: Di 11 – 13	J 2.331	<b>Bello Rivas</b>
033630 H (PF)	<b>Producción de textos</b> Ü 2: Di 14 – 16	H 4.242	<b>Bello Rivas</b>
033640 H (WP)	<b>Conversación</b> Ü 2: Mo 14 – 16	H 3.219	<b>Lacouture</b>



## 9. Portugiesisch

037190	<b>Portugiesisch II</b> Ü 2: Do 11 – 13	H 2.240	Gazonatto
037200	<b>Portugiesisch IV</b> Ü 2: Do 14 – 16	H 2.227	Gazonatto

## III. Italianistik

### 1. Einführung

033040 G (PF)	<b>Einführung in die romanische Sprachwissenschaft</b> ES 2: Do 9 – 11	P 5201	Langenbacher-Liebrott/ Kabatek
033042	Ab Januar 1999: <b>Einführung in die romanische Sprachwissenschaft/Italienisch</b> ES 2: Do 9 – 11	H 3.203	Kabatek
033660 G (WP)	Literaturwissenschaftliches Einführungsseminar: <b>Einführung in die italienische Literaturgeschichte</b> ES 2: Di 11 – 13	H 3.307	Thomas

### 2. Proseminar:

034100 G (WP)	Literaturwissenschaftliches Proseminar: <b>Europäische Novellen im Vergleich</b> PS 2: Di 9 – 11	H 5.238	Hilligus
------------------	--	---------	----------

### 3. Seminar:

033680 G/H (WP)	Literaturwissenschaftliches Pro- und Hauptseminar: <b>Romanzi italiani del 900</b> PS/HS 2: Di 14 – 16	H 3.307	Thomas
--------------------	---	---------	--------

### 4. Sprachkurs

037110 G/H (WP)	<b>Italienisch I/II</b> Ü 4: Di 14 – 16 Mi 14 – 16	C 3.212 H 4.203	Hillebrand
--------------------	--	--------------------	------------



**5. Sprachpraktische Übungen**

037120	G/H (WP)	<b>Italiano III</b> Ü 2: Mo 18 – 20	H 3.223	<b>Gai</b>
037130	G/H (WP)	<b>Italiano IV</b> Ü 2: Di 14 – 16	H 3.223	<b>Fracassi-Schupp</b>
033690	G/H (WP)	<b>Traduzione</b> Ü 2: Di 16 – 18	E 0.206	<b>Fracassi-Schupp</b>
033700	G/H (WP)	<b>Grammatica</b> Ü 2: Do 18 – 20	H 4.238	<b>Gai</b>

**ALLGEMEINE LITERATURWISSENSCHAFT**

**1. Einführungen**

034010	G (PF) M	<b>Einführung in die Allgemeine Literaturwissenschaft</b> ES 2: Do 11 – 13	H 6.232	<b>Greif</b>
--------	----------------	---	---------	--------------

**2. Vorlesungen**

034020	G/H (W) LSI/II, M,Prom	<b>Sizilienreisen vom 18. – 20. Jahrhundert</b> V 2: Di 14 – 16	H 4	<b>Apel</b>
034030	G/H (W) LSI/II, M,Prom	<b>Arthur Schnitzler</b> V 2: Mi 11 – 13	H 7	<b>Greif</b>

**3. Proseminare**

034040	G (WP) M	<b>Literarische Übersetzung</b> PS 2: Do 14 – 16	E 0.206	<b>Apel</b>
034070	G (WP) M	<b>Media-MARX – und das kommunistische Manifest. Zur politischen Semiotik eines europäischen Gespenstes</b> PS 2: Mi 14 – 16	E 0.206	<b>Göke</b>



- 034080 G  
(WP)  
LSI/II,  
M  
**Autobiographisches Schreiben**  
PS 2: Mo 18 – 20 H 3.203 Grubitzsch
- 034090 G  
(WP)  
LSI/II,M  
**„Die Frau ist frei geboren...“ Texte zur Frauenemanzipation zur Zeit der französischen Revolution**  
PS 2: Di 14 – 16 H 5.238 Grubitzsch
- 034100 G  
(WP)  
LSI/II,  
M  
**Europäische Novellen im Vergleich**  
(mit fachdidaktischem Anteil)  
PS 2: Di 9 – 11 H 5.238 Hilligus
- 034110 G/H  
(PF/W)  
LSI/II,  
M  
**Geschlecht und Literatur**  
(Methodengeschichtlicher Schwerpunkt)  
PS/S 2: Di 11 – 13 H 5.242 Vahsen
- 034115 G  
(WP)  
LSI/II,  
M  
**Schreibweisen der Liebe bei Ingeborg Bachmann, Marlen Haushofer und Unica Zürn**  
(mit fachdiaktischem Anteil)  
PS 2: Di 14 – 16 N 3.229 Vedder
- 034118 G  
(WP)  
LSI/II,  
M  
**„Ist es überhaupt noch mein Prag?“ Fremde und Heimat, Geschichte und Erinnerung in den Texten Libuše Moníkovás**  
PS 2: Mo 14 – 16 H 5.238 Vedder

#### 4. Seminare/Übungen

- 035150 G/H  
(W)  
M  
**Der Kurzfilm**  
S 2: Fr 11 – 13 H 1.232 Armbruster
- 034120 G/H  
(W)  
LSI/II,  
M,Prom  
**Die Krisen des Ich**  
(Übung zur Vorlesung)  
Ü 2: Di 11 – 13 E 0.206 Greif

#### 5. Hauptseminare

- 034130 H  
(WP)  
M,Prom  
**Theorie des Verstehens**  
(Schleiermacher, Dilthey, Gadamer, Adorno, Szondi)  
HS 2: Di 16 – 18 H 5.238 Apel



Lehrveranstaltungen Paderborn FB 3

034140	H (WP) LSI/II, M	<b>Jewish-American Women Writers I: Immigration</b> HS 2: Mi 9 – 11	N 4.206	<b>Ecker</b>
034150	H (WP) LSI/II, M	<b>Literarische Interieurs</b> HS 2: Di 11 – 13	H 4.203	<b>Ecker</b>
031690	H (WP)	<b>Vom Text zur Inszenierung</b> HS 4: Mo 14 – 16 und nach Vereinbarung	H 3.223	<b>Eke/ Kammerspiele</b>
034160	H (WP) LSII,M, Prom	<b>Der Künstler und sein Dichter: Künstlerbiographien und -romane des 19. und 20. Jahrhunderts I</b> HS 2: Mo 14 – 16	H 4.329	<b>Greif</b>
034170	H (WP) LSI/II, M,Prom	<b>Biographische Interviews II: Exemplarische Projekte</b> HS 2: Mo 14 – 16	E 0.206	<b>Grubitzsch</b>
034180	H (WP) LSI/II,M	<b>Literaturverfilmungen</b> HS 2: Mo 11 – 13	H 1.232	<b>Michels</b>
031720	H (WP) LSI/II, M	<b>Perfekte Steinbilder – Christoph Ransmayrs Ovid-Roman <i>Die letzte Welt</i></b> HS 2: Mo 9 – 11	H 4.242	<b>Michels</b>
034190	H (WP) LSII,M, Prom	<b>Künstliche Menschen: <i>Bladerunner</i></b> HS 2: Mi 18 – 20	H 4.203	<b>Zons</b>

6. Oberseminare/Kolloquien

034200	H (WP) LSI/II,M, Prom	<b>Gender Studies: Neuere methodische Ansätze</b> K 2: Mo 16 – 18	H 3.223	<b>Ecker</b>
031790	H (W)	<b>Examens-Kolloquium</b> K 2: Do 11 – 13	H 5.242	<b>Michels</b>



# MEDIENWISSENSCHAFT

## 1. Einführungen

035010	G (PF) M	<b>Einführung in die Medienwissenschaft</b> ES 2: Di 11-13	E 1.143	<b>N. N.</b>
035020	G (PF) M	<b>Einführung in die Mediengeschichte</b> ES 2: Fr 11-14 14täglich	g H 3.203	<b>Göttlich</b>
035030	G (PF) M	<b>Einführung in die Medientheorie</b> ES 2: Mo 16-18	H 5	<b>N. N.</b>

## 2. Vorlesungen

054205	G/H (W) M	<b>Computerrecht</b> V 2: Di 11-13	C 3.212	<b>Barton</b>
054207	G/H (W) M	<b>Internet- und Multimediarecht</b> V 2: Mo 11-13	C 3.212	<b>Barton</b>

## 3. Proseminare

035050	G (WP) M	<b>Einführung in die Datenbanksysteme</b> PS 2: Mo 9-11	H 4.230	<b>Bremer/ Ehmke</b>
034070	G (WP) M	<b>Media-MARX – und das kommunistische Manifest. Zur politischen Semiotik eines europäischen Gespenstes</b> PS 2: Mi 14-16	E 0.206	<b>Göke</b>
035060	G (WP) M	<b>Soundtrack – Musik im Film seit den 50s</b> (Filmmusik II) PS 2: Fr 14-18 14täglich	u H 1.232	<b>Huck</b>
035080	G (WP) M	<b>Zwischen Fakten und Fiktion – Das Genre des Dokumentarspiels und seine Entwicklung im öffentlich-rechtlichen Fernsehen</b> PS 2: Mo 14-16	H 1.232	<b>Nolte</b>



035090	G (WP) M	<b>Medien in Medien – mediale Selbstbezüge</b> (Medienanalyse)	PS 2: Do 11 – 14 14täglich	u	H 6	Quast
035100	G (WP) M	<b>Die Reportage als journalistische Form</b> (Medienpraxis)	PS 2: Do 14 – 17 14täglich	u	H 7	Quast

**4. Seminare/Übungen**

035150	G/H (W) M	<b>Der Kurzfilm</b>	S 2: Fr 11 – 13		H 1.232	Armbruster
054208	G/H (W) M	<b>Ausgewählte Probleme des Multimedia- und Presserechts</b>	S 2: Mo 16 – 18		C 3.222	Barton
035160	H (WP) M	<b>Grafikerstellung und Einbindung in die Textverarbeitung</b>	S 2: Di 11 – 13		H 4.230	Bremer/ Ehmke
035170	G/H (W) M	<b>Grundlagen der Tabellenkalkulation. Grafik und Datenbanken mit MS-Excel</b>	Ü 2: Di 9 – 11		H 4.230	Bremer/ Ehmke
035180	G/H (WP) M	<b>Theorie und Praxis der Video- und Multimediaproduktion</b> (Anmeldung erforderlich)	S/Ü 2: Mi 14 – 16		H 1.232	Kania
022565	G/H (W)	<b>Der Computer als didaktisches Medium – einschließlich Internet</b>	S 2: Fr 9 – 13 14täglich	g	H 4.230	Tuyaerts

**5. Hauptseminare**

031690	H (WP)	<b>Vom Text zur Inszenierung</b>	HS 4: Mo 14 – 16 und nach Vereinbarung		H 3.223	Eke/ Kammerspiele
034170	H (WP) LSI/II, M, Prom	<b>Biographische Interviews II: Exemplarische Projekte</b>	HS 2: Mo 14 – 16		E 0.206	Grubitzsch



035190	H (WP) M	<b>Strategien des Erzählens im Film II</b> HS 2: Do 16.30 – 18.00	H 1.232	<b>Jacobs</b>
034180	H (WP) LSI/II,M	<b>Literaturverfilmungen</b> HS 2: Mo 11 – 13	H 1.232	<b>Michels</b>
035200	G/H (WP) M	<b>Medien und Sozialisation im historischen Kontext</b> (Mediengeschichte) HS/PS 2: Mo 11 – 13	H 3.203	<b>Schäfer</b>
034190	H (WP) LSII,M,Prom	<b>Künstliche Menschen: Bladerunner</b> HS 2: Mi 18 – 20	H 4.203	<b>Zons</b>

## KULTURWISSENSCHAFTLICHE ANTHROPOLOGIE

### 1. Vorlesungen

036010	G/H (W)	<b>Reiseliteratur und Kulturanthropologie</b> (Ringvorlesung zur Eröffnung des Graduiertenkollegs) V 2: Mo 14 – 16	H 2	<b>Schlesier u. a.</b>
--------	------------	---	-----	----------------------------

### 2. Einführungen

036020	G (PF) M	<b>Einführung in die Kulturanthropologie</b> (Einführung Bereich I u. II) ES 2: Do 14 – 16	H 3.203	<b>Berners</b>
--------	----------------	--	---------	----------------

### 3. Proseminare

036030	G/H (WP) M	<b>Sammlerstolz und Leidenschaft Teil II</b> (Blockseminar v. 8.-10. Jan. 99) PS/S 2: nach Ankündigung		<b>Heiser</b>
036040	G (WP) M	<b>Aristoteles und die Indianer. Vorwissen und Vorurteil bei der Entdeckung Amerikas</b> PS 2: Do 11 – 13	N 4.236	<b>Reinhardt</b>



**4. Seminare/Übungen**

036050	G/H (WP/W) M, Prom	<b>Brod und Wein. Zur Anthropologie Friedrich Hölderlins</b> S 2: Mi 11 – 13	N 2.228	<b>Edler</b>
036060	G/H (W) M	<b>Nietzsche, Menschliches-Allzumenschliches (II)</b> S 2: Mo 18 – 20	H 4.203	<b>Schlesier</b>

**5. Hauptseminare**

036070	H (WP) Prom	<b>Erfahrungswandel und Menschen- kenntnis: Authentizität versus Fiktion?</b> (Kompaktseminar des neueröffneten Graduiertenkollegs) HS 2: Di 16.00 – 19.00 u 14täglich	H 4.113	<b>Schlesier/ Bremer</b>
--------	-------------------	---	---------	------------------------------

**6. Kolloquien**

036080	H (W) M,Prom	<b>Examenskolloquium</b> K 2: Mi nach Vereinbarung		<b>Schlesier</b>
--------	--------------------	---	--	------------------

**BETRIEBSEINHEIT SPRACHLEHRE (BESL)**

**1. Alt Sprachen**

037010		<b>Altgriechisch III</b> Ü 4: Mo 18 – 20 Do 18 – 20	D 1.338 D 1.338	<b>Stasch</b>
037020		<b>Bibelgriechisch I</b> Ü 4: Di 11 – 13 Fr 11 – 13	H 3.223 H 4.238	<b>Richter</b>
037030		<b>Latein I</b> Ü 4: Do 11 – 13 Fr 11 – 13	N 5.235 H 5.238	<b>Feld</b>
037040		<b>Latein II</b> Ü 4: Di 9 – 11 Fr 9 – 11	H 3.223 H 3.223	<b>Richter</b>
037050		<b>Latein III</b> Ü 4: Mi 16 – 18 Do 16 – 18	H 3.223 H 3.219	<b>Feld</b>



## 2. Neuere Sprachen

037060	<b>Arabisch I</b> Ü 2: Do 11 – 13	N 1.301	Fathalla
037070	<b>Chinesisch I</b> Ü 2: Di 16 – 18	H 3.219	Sun
037080	<b>Chinesisch III</b> Ü 2: Mo 16 – 18	E 0.206	Sun
037090	<b>Französisch I (Intensiv)</b> Ü 4: Mo 14 – 16 Di 9 – 11	E 0.143 H 4.203	Kirchhoff
037100	<b>Französisch III</b> Ü 2: Di 11 – 13	C 5.216	Kirchhoff
037110	<b>Italienisch I/II</b> Ü 4: Di 14 – 16 Mi 14 – 16	C 3.212 H 4.203	Hillebrand
037120	<b>Italiano III</b> Ü 2: Mo 18 – 20	H 3.223	Gai
037130	<b>Italienisch IV</b> Ü 2: Di 14 – 16	H 3.223	Fracassi-Schupp
037140	<b>Japanisch I</b> Ü 2: Mo 9 – 11	N 1.301	Pütter-Onoda
037150	<b>Japanisch III</b> Ü 2: Mo 11 – 13	N 1.301	Pütter-Onoda
037160	<b>Niederländisch I</b> Ü 2: Mo 16 – 18	J 2.331	Hüsgen
037170	<b>Niederländisch III</b> Ü 2: Mo 18 – 20	H 5.238	Hüsgen
037180	<b>Polnisch I</b> Ü 2: Di 16 – 18	H 1.314	Steffen
037190	<b>Portugiesisch II</b> Ü 2: Do 11 – 13	H 2.240	Gazonatto
037200	<b>Portugiesisch IV</b> Ü 2: Do 14 – 16	H 2.227	Gazonatto
037210	<b>Russisch I</b> Ü 2: Mo 18 – 20	H 5.242	Lounkina
037230	<b>Russisch III</b> Ü 2: Mi 16 – 18	H 4.238	Janáčiková



## Lehrveranstaltungen Paderborn FB 3

037240	<b>Spanisch I (Intensiv)</b> Ü 4: Mo 14 – 16 Do 16 – 18	N 3.206 N 3.237	<b>Sánchez Llorente</b>
037250	<b>Spanisch I</b> Ü 2: Mo 14 – 16	C 5.206	<b>Crass</b>
037260	<b>Spanisch I</b> Ü 2: Mo 16 – 18	H 6.238	<b>Crass</b>
037270	<b>Spanisch III</b> Ü 2: Mo 18 – 20	H 6.232	<b>Crass</b>
037280	<b>Swahili I</b> Ü 2: Mo 16 – 18	N 1.301	<b>Muregancuro</b>
037290	<b>Türkisch I</b> Ü 2: Di 14 – 16	H 3.219	<b>Özgentürk</b>
037300	<b>Türkisch III</b> Ü 2: Di 16 – 18	C 3.203	<b>Özgentürk</b>

### 3. English for Science and Technology

Neueinstieg ist nur nach obligatorischem Eingangstest möglich.  
Testtermin: Mittwoch, den 14.10.1998, 18 Uhr, P 7201

#### Teil 1:

034640

#### Refresher Course (Science English I):

Mo	11 – 13	H 7.304	<b>Braun</b>
Di	9 – 11	H 7.304	<b>Braun</b>
Mi	14 – 16	H 7.304	<b>Wagner, G.</b>
Do	9 – 11	H 7.304	<b>Braun</b>
Do	11 – 13	H 7.312	<b>Wagner, G.</b>
Mi	16 – 18	C 3.222	<b>Wagner, G.</b>

#### Teil 2:

034645

#### Communication for Engineers

V 2:	Mo 16 – 18	H 7.304	<b>Wagner, G.</b>
Ü 1:	nach Vereinbarung		

034650

#### Communication for Engineers

V 2:	Fr 9 – 11	H 7.304	<b>Wagner, G.</b>
Ü 1:	nach Vereinbarung		

034660

#### Current American Issues

V 2:	Fr 9 – 11	H 7.312	<b>Braun</b>
Ü 1:	nach Vereinbarung		



<b>Teil 3:</b> 034665	<b>Technical Translation (English-German; German-English)</b> V 2: Fr 11 – 13 Ü 1: nach Vereinbarung	H 7.304	<b>Braun</b>
034670	<b>Science and Ethics: Videos and texts</b> V 2: Do 11 – 13 Ü 1: nach Vereinbarung	H 7.304	<b>Braun</b>
034675	<b>English for Future Engineers</b> V/Ü 2: Di 12.45 – 14.15	H 1.232	<b>Franzbecker</b>

## INTERNATIONAL BUSINESS STUDIES (IBS)

### 1. Sprachkurse

#### Englisch

038010 G (PF)	<b>Englisch (IBS) I (a)</b> Ü 4: Mo 11 – 13 Do 7.30 – 9.00	E 2.145 E 2.145	<b>Neumann</b>
038020 G (PF)	<b>Englisch (IBS) I (b)</b> Ü 4: Di 9 – 11 Fr 7.30 – 9.00	E 2.145 E 2.145	<b>Neumann</b>
038030 G (PF)	<b>Englisch (IBS) I (c)</b> Ü 4: nach Ankündigung		<b>N. N.</b>
038040 G (PF)	<b>Englisch (IBS) I (d)</b> Ü 4: nach Ankündigung		<b>N. N.</b>
038050 G (PF)	<b>Englisch (IBS) I (e)</b> Ü 4: nach Ankündigung		<b>N. N.</b>
038060 G (PF)	<b>Englisch (IBS) III (a)</b> Ü 2: Mo 9 – 11	E 2.145	<b>Neumann</b>
038070 G (PF)	<b>Englisch (IBS) III (b)</b> Ü 2: Di 7.30 – 9.00	E 2.145	<b>Neumann</b>
038080 G (PF)	<b>Englisch (IBS) III (c)</b> Ü 2: Do 9 – 11	E 2.145	<b>Neumann</b>
038090 G (PF)	<b>Englisch (IBS) III (d)</b> Ü 2: Fr 9 – 11	E 2.145	<b>Neumann</b>



Lehrveranstaltungen Paderborn FB 3

038100 H (WP)	<b>International Communication (a)</b> Ü 4: Mi 13.00 – 14.30 Fr 7.30 – 9.00	E 2.145 H 1.232	Zörner
038110 H (WP)	<b>International Communication (b)</b> Ü 4: Mi 14.45 – 16.15 Fr 11 – 13	E 2.145 H 7.312	Zörner
038120 H (WP)	<b>International Communication (c)</b> Ü 4: Mo 14 – 16 Fr 11 – 13	C 4.234 C 5.216	Wagner, G.
038130 H (WP)	<b>Meetings and Presentations (a)</b> Ü 2: Mo 14 – 18 u 14täglich (Beginn: 12.10.98)	E 2.145	Zörner
038140 H (WP)	<b>Meetings and Presentations (b)</b> Ü 2: Mo 14 – 18 g 14täglich (Beginn: 19.10.98)	E 2.145	Zörner
038150 H (WP)	<b>Translating Economic Texts</b> Ü 2: Mo 9 – 11	C 5.216	Braun
<b>Französisch</b>			
038200 G (PF)	<b>Französisch (IBS) I (a)</b> Ü 4: Di 9 – 11 Mi 11 – 13	H 7.321 C 5.216	Urabayan
038210 G (PF)	<b>Französisch (IBS) I (b)</b> Ü 4: Di 11 – 13 Mi 9 – 11	H 7.321 C 3.212	Urabayan
038220 G (PF)	<b>Französisch (IBS) III</b> Ü 4: Mo 16 – 18 Mi 14 – 16	C 5.206 C 3.232	Urabayan
038230 G (W)	<b>Grammaire</b> Ü 1: Mi 13 – 14	C 4.234	Urabayan
038240 H (WP)	<b>Expression écrite</b> Ü 2: nach Ankündigung		N. N.
038250 H (WP)	<b>Compréhension et expression orale</b> Ü 2: nach Ankündigung		N. N.



## Spanisch

038300 G (PF)	<b>Spanisch (IBS) I (a)</b> Ü 4: Mo 11.00 – 12.30 Mi 11.00 – 12.30	C 3.203 H 7.312	<b>Wagner, D.</b>
038310 G (PF)	<b>Spanisch (IBS) I (b)</b> Ü 4: Mi 11 – 13 Fr 11 – 13	H 7.304 H 6.203	<b>Schmidt-Román</b>
038320 G (PF)	<b>Spanisch (IBS) I (c)</b> Ü 4: Di 9 – 11 Do 14 – 16	C 5.216 C 3.222	<b>Wagner, D.</b>
038330 G (PF)	<b>Spanisch (IBS) I (d)</b> Ü 4: Mo 16 – 18 Do 14 – 16	H 7.321 H 4.113	<b>Barreiro Riva</b>
038340 G (PF)	<b>Spanisch (IBS) I (e)</b> Ü 4: Mi 9 – 11 Fr 11.00 – 12.30	C 5.206 C 3.222	<b>Wagner, D.</b>
038350 G (PF)	<b>Spanisch (IBS) III (a)</b> Ü 4: Mo 9 – 11 Do 16.00 – 17.30	C 5.206 C 5.206	<b>Wagner, D.</b>
038360 G (PF)	<b>Spanisch (IBS) III (b)</b> Ü 4: Di 11.00 – 12.30 Fr 9 – 11	C 4.234 C 5.206	<b>Wagner, D.</b>
038370 H (WP)	<b>Redacción de temas de economía (a)</b> Ü 2: Mo 14 – 16	H 7.304	<b>Urabayan</b>
038380 H (WP)	<b>Redacción de temas de economía (b)</b> Ü 2: Di 14 – 16	C 4.224	<b>Urabayan</b>
038390 H (WP)	<b>Introducción a temas de economía</b> Ü 2: Mo 9 – 11	C 3.203	<b>Lacouture</b>
038400 H (WP)	<b>Correspondencia Comercial</b> Ü 2: Mo 16 – 18	H 4.113	<b>Lacouture</b>

## 2. Kulturwissenschaften

### Englisch

032100 G/H (W) (B/IBS)	<b>Großbritannien: Geographie, Geschichte, Gesellschaft, Kultur I Von den Anfängen bis zum Beginn der Neuzeit</b> V 2: Di 9 – 11	H 4	<b>Breuer</b>
------------------------------	---	-----	---------------



## Lehrveranstaltungen Paderborn FB 3

032060	G/H (WP) (A3/IBS)	<b>The Language of Advertising</b> PS 2: Do 9 – 11	H 4.203	<b>Roos</b>
<b>Französisch</b>				
033100	G/H (WP)	Literaturwissenschaftliches Seminar: <b>Flaubert, „Madame Bovary“</b> PS/HS 2: Di 11 – 13	H 4.242	<b>Arens</b>
033110	G/H (WP)	Literaturwissenschaftliches Seminar: <b>Methodologische und methodische Fragen der Literaturanalyse</b> (anhand französischer Texte) PS/HS 2: Mi 11 – 13	H 3.241	<b>Thomas</b>
033120	G/H (WP)	Sprachwissenschaftliches Seminar: <b>Französischer Wortschatz als Spiegel der französischen Geschichte</b> PS/HS 2: Do 14 – 16	H 3.241	<b>Langenbacher-Liebott</b>
033150	H (WP)	Mediävistisches Hauptseminar: <b>Courtois d'Arras</b> HS 2: Mi 11 – 13	H 5.242	<b>Arens</b>
033160	H (WP)	Kultur- und literaturwissenschaftliches Hauptseminar: <b>Ausgewählte Themen und Texte von Montaigne bis Camus</b> HS 2: Mi 9 – 11	E 2.316	<b>Thomas</b>
<b>Spanisch</b>				
033410	G/H (WP)	Literaturwissenschaftliches Seminar: <b>Realismus und Naturalismus in Spanien</b> PS/HS 2: Mi 16 – 18	H 4.242	<b>Gross</b>
033420	G/H (WP)	Sprachwissenschaftliches Seminar: <b>Die spanische Sprache am Ende des 20. Jhs.</b> PS/HS 2: Di 14 – 16	E 0.143	<b>Langenbacher-Liebott</b>
033430	G/H (WP)	Literaturwissenschaftliches Seminar: <b>Neuere Literatur aus Lateinamerika</b> PS/HS 2: Mo 16 – 18	H 3.241	<b>Gross</b>
033440	H (WP)	<b>Landeskundliches Hauptseminar: Spanische Geschichte im spanischen Film</b> HS 2: Mo 18.15 – 20.45	H 1.232 (Studio B)	<b>Gross</b>



The first part of the paper discusses the general principles of the theory of the firm, which are based on the assumption of profit maximization. This leads to the derivation of the firm's supply curve, which is upward sloping and intersects the horizontal axis at the break-even point. The second part of the paper examines the effects of changes in the price of the firm's output and the price of its inputs. An increase in the price of the output shifts the supply curve to the right, while an increase in the price of an input shifts it to the left. The third part of the paper discusses the relationship between the firm's supply curve and the market supply curve. The firm's supply curve is a component of the market supply curve, and its position is determined by the firm's cost structure and the price of its output.



**KUNST UND KÜNSTLERISCHES WERKEN**

040010	A1-5	<b>Atelier</b> S 2: Mo 9 – 11	S 2.106/ S 1.100	<b>Keyenburg</b>
040020	A2	<b>Mixed-Multi-Media</b> Entwicklung kunstpraktischer Vorhaben von pluralistischer inhaltlich-formaler Struktur S 2: Mo 11 – 13	S 2.112	<b>Keyenburg</b>
040030	B2-4/ C4	<b>Themen, Motive, Darstellungs- formen der Kunst nach 1945 und ihre Beziehung zur Lebenswelt der Menschen</b> V/S 2: Mo 14 – 16	S 0.103	<b>Keyenburg</b>
040040	A4 B1	<b>Kunststoff, hundert Jahre jung! Betrachtungen und Realisierungen</b> S 2: Mo 14 – 16	S 2.101	<b>Krawinkel</b>
040050	A1-2	<b>Akt als Anlaß für zeichnerische und farbliche Auseinandersetzung mit Körper und Raum</b> S 2: Mo 16 – 18	S 1.100	<b>Keyenburg</b>
040060	B 1/3	<b>„Der Traum/Schlaf der Vernunft gebiert Ungeheuer.“ Goja im Übergang zur Moderne</b> S 2: Mo 16 – 18	S 2.101	<b>Schrader/ Piepmeier</b>
040070	B/A	<b>Rot – Gelb – Grün</b> S 2: Di 9 – 11	S 0.103	<b>Bauer</b>
040080	A1	<b>Radierung</b> S 4: Di 9 – 13	S 0.102	<b>Biesek/Tutor</b>
040090	B 1	<b>Der Impressionismus</b> V 2: Di 11 – 13	H 5	<b>Bauer</b>
040100	B 1/3/5	<b>Vergessen – Erinnern – Gedenken</b> S 2: Di 14 – 16	S 0.103	<b>Meetz</b>
040110	A3	<b>Holz</b> S 4: Di 16 – 20	S 0.104	<b>Billmayer/ Tutor</b>
040120	C 4	<b>Schulpraktikum und Seminar zum Schulpraktikum</b> S 2: Mi 9 – 13		<b>Keyenburg</b>



040125	C 4	<b>Schulpraktikum und Seminar zum Schulpraktikum</b> S 4: Mi 9 – 13		<b>Billmayer</b>
040130	A 1	<b>Werkstatt Siebdruck: Zelte</b> S 4: Mi 9 – 13	S 1.103	<b>Billmayer/ Keyenburg/ Tutor</b>
040140	A 3-5	<b>Dreidimensional</b> Einführung in aktuelle künstlerische Arbeitsweisen S 2: Mi 14 – 16	S 0.104	<b>Billmayer</b>
040150	A 3-5 B 5 C 2	<b>Der personale Raum als Anlaß zu künstlerischen Äußerungen</b> S 2: Mi 16 – 18	S 0.104	<b>Billmayer</b>
040160	C 1	<b>Didaktisches Kolloquium</b> K 1: Mi 16 – 17	S 2.112	<b>Keyenburg</b>
040170		<b>Examenskolloquium</b> K 1: Mi 17 – 18	S 2.112	<b>Keyenburg</b>
040180	A 1	<b>Farbiger Holzschnitt Drucken auf Stoff</b> Ü 2: Do 8.30 – 10.30	S 0.102	<b>Moll</b>
040190	A 4	<b>Fotografie</b> Schwerpunkt des Theorie und Praxis der künstlerischen Fotografie umfassenden Seminars ist die experimentelle Fotografie S 2: Do 9 – 13 14täglich	S 2.106	<b>Böttcher</b>
040200	A 3-5	<b>Werkstatt Bildhauerei: Zelte</b> S 2: Do 11 – 13	S 0.104	<b>Billmayer</b>
040210	C	<b>Die Kinderzeichnung</b> Anthropologische und pädagogische Aspekte V 2: Do 16 – 18	H 6	<b>Schrader</b>
040220	A 4	<b>Gestaltung für Internet, Multimedia-CD und Printmedien Teil 1: Computertechnische Grundlagen für Anfänger</b> S 4: Mi 9 – 11 Mi 11 – 13 Fr 9 – 11 Fr 9 – 13 Fr 14 – 16 Mindestens zwei der fünf Doppel- stunden sollen nach Wahl fest belegt werden (Voranmeldung sinnvoll)	H 4.230	<b>Zindel</b>



Lehrveranstaltungen Paderborn FB 4

040230	B 1-6 C 1-3	<b>Der Gebrauch der Bilder Wie und wozu wir Bilder verwenden</b> S 2: Do 9 – 11	S 0.104	<b>Billmayer</b>
040240	B 1/4	<b>Die Collage</b> Theorie und Praxis S 2: Fr 14 – 16	S 0.103	<b>Bauer</b>
040250	B 1-2	<b>Künstler im Spielfilm</b> S 2: Fr 16 – 18	S 0.103	<b>Bauer</b>
040260	B 1,2 B 3,5	<b>»Universalität ist die Wechsel- sättigung aller Formen und aller Stoffe« Joseph Beuys und sein Werk</b> S 2: Blockveranstaltung in den Semesterferien 4tägig, 2 Vorbereitungssitzungen Termin nach Ankündigung	S 0.103	<b>Meetz</b>
040265	B1,2,5	<b>Die Orte zurückgewinnen – Licht- und Klanginstallationen von Christina Kubisch</b> S 2: Veranstaltung in 5 Blöcken jeweils Samstags 1 Vorbereitungssitzung Termine und Treffpunkte nach Ankündigung		<b>Meyer zu Schlochtern/ Meetz</b>
040270	A 1	<b>Workshop Malen</b> Blockveranstaltung im Anschluß an das WS		<b>Ehmer</b>
040280		<b>Tagesexkursionen zu Kunst- ausstellungen</b> nach Vereinbarung		<b>Keyenburg</b>
040290		<b>Planung und Durchführung einer öffentlichen Ausstellung</b> im Kunstsilo in der letzten Semesterwoche		<b>Billmayer/ Keyenburg/ Kämpf-Jansen/ Bauer/ Krawinkel</b>



## MUSIK UND DIDAKTIK DER MUSIK

041010	G/H WP: B2/3	<b>Musikgeschichte in Beispielen: Von Bach bis Berio</b> S 2: Do 9-11	H 8.125	<b>Dopheide</b>
041020	G/H WP: B2/3	<b>Kommentiertes Hören zum Seminar: Musikgeschichte in Beispielen</b> Ü 1: Fr 11-13 14täglich	H 8.125	<b>Dopheide</b>
041030	G/H B2	<b>Musiktraditionen Australiens</b> HS 2: Mi 11-13	H 8.125	<b>Laubenthal</b>
041040	G/H P: B1	<b>Musikgeschichte bis 1750</b> S 2: Do 14-16	H 8.125	<b>Dopheide</b>
041050	G/H WP: B1	<b>Kommentiertes Hören zum musikgeschichtlichen Seminar</b> Ü 1: Fr 11-13 14täglich	H 8.125	<b>Dopheide</b>
041060	G/H WP: B4	<b>Von der Musikkritik zum ästhetischen Dogmatismus</b> S 2: Mo 16.00 - 17.30	H 8.125	<b>Koch</b>
041070	G/H WP: B2/4	<b>„Musik kann etwas erzählen“ – Ideen und Konzepte zur Programmmusik</b> S 2: Di 16-18	H 8.125	<b>Koch</b>
041080	G P: C1	<b>Einführung in die Musik- pädagogik</b> PS 2: Mo 11-13	H 8.125	<b>Fischer</b>
041090	G/H WP: C 3	<b>Didaktik und Methodik des Lernfeldes Musikhören</b> S 2: Di 11-13	H 8.125	<b>Fischer</b>
041100	G/H WP: C2	<b>Grenzüberschreitungen: Aspekte interkultureller Musikerziehung</b> S 2: Do 11-13	H 8.125	<b>Krettenauer</b>
041110	GW WP: C3	<b>Computereinsatz im Musikunterricht: Theorie und praktische Übungen</b> S 2: Do 9-11	H 8.230	<b>Krettenauer</b>
041120	G/H WP: C3	<b>Musiktheater für Kinder und Jugendliche: Geschichte – Repertoire – Praxis</b> S 2: Mo 9-11	H 8.125	<b>Krettenauer</b>



041130	G/H P	<b>Fachpraktikum Musik in der Sekundarstufe 1: Unterrichtsplanung, -durchführung und -analyse</b> Ü 4: Mi 9 – 13	Haupt- u. Realschule am Niesenteich	<b>Krettenauer</b>
041135	G/H P: A6	<b>Musik und Bewegung</b> Blockseminar 16.-18.10.98		<b>Hagedorn</b>
041136	G P: A4	<b>Musiktheorie I</b> Ü 2: Mi 9 – 11	H 8.125	<b>Keönch</b>
041140	G P: A4	<b>Musiktheorie II</b> Ü 2: Di 9 – 11	H 8.125	<b>Keönch</b>
041150	G P: A4	<b>Musiktheorie III</b> Ü 2: Mo 14 – 16	H 8.125	<b>Keönch</b>
041160	G P: A4	<b>Musiktheorie III</b> Ü 2: Fr 9 – 11	H 8.125	<b>Dopheide</b>
041161	G P: A5	<b>Dirigieren</b> Ü 1: Mi 13 – 14	H 8.125	<b>Fischer</b>
041170	G/H P: A5	<b>Praxis der Chorleitung</b> (Seminarchor) Ü 2: Di 18.00 – 19.30	H 8.125	<b>Fischer</b>
041180	G P: A3	<b>Stimmbildung</b> Ü 1: nach Vereinbarung	H 8.125	<b>Köhler</b>
041200	G/H P: A7	<b>Schulpraktisches Klavierspiel</b> Ü 2: Di 14 – 16 1 Mi 14 – 16 2	H 8.225 H 8.225	<b>Keönch</b>
041210	G/H W: A7	<b>Die Gitarre in der Unterrichtspraxis (II)</b> Ü 2: Di 9 – 11	H 8.225	<b>Krettenauer</b>
041220	G/H	<b>Hochschulorchester</b> Ü 2: Mo 20 – 22 (Gesamt- und Streicherprobe) Ü 2: Do 20 – 22 (Bläserprobe und Schlagzeugprobe)	AM AM	<b>Fischer</b> <b>Fischer</b>
041230	G/H	<b>Kammermusik</b> Ü 1: Mo 18 – 19 Mo 19 – 20 Do 16 – 17 Fr 14 – 15	1 H 8.125 2 H 8.125 3 H 8.125 4 H 8.125	<b>Dopheide</b>



041240	G/H	<b>Kammerchor</b> Ü 2: Do 20 – 22	H 7.312	<b>Kröger</b>
041250	G/H	<b>Jazzchor</b> Ü 2: Mi 18 – 20	H 8.125	<b>Hilgers</b>
041260	G/H	<b>Big Band</b> Ü 3: Di 19 – 22	AM	<b>Oschatz</b>
041270	G/H	<b>Bläserkreis</b> Ü 2: nach Vereinbarung	Ebene H 7	<b>Büsse</b>
041280	G/H P: A1/A2	<b>Haupt- und Nebeninstrument (bzw. Gesang)</b>	Ebene H 8	<b>Bold/ Büsse/ Delker/ Hagedorn/ Heggemann/ Herdieckerhoff/ Hilgers/ Humpe/ Hütterott/ Keönch/ Köhler/ Kröger/ Liebe/ Madrid/ Nowak/ Oschatz/ Privano-Karl/ Prusa/ Renz/ Schläbitz/ Slawig/ Thissen/ Wiemann</b>

## MUSIKWISSENSCHAFT

**Obligatorische Studienberatung  
für Studienanfänger der Schulmusik  
und der Musikwissenschaft**

12.10.98 / 10.00 Uhr

MwS

**Allroggen/  
Laubenthal/  
Keil/  
Arndt**



**Vorlesungen**

042010	<b>Allgemeine Musikgeschichte I</b> V 2: Do 11 – 13	Brahms- Saal	<b>Keil</b>
041030	<b>Musiktraditionen Australiens</b> V 2: Mi 11 – 13	H 8. 125	<b>Laubenthal</b>
042020	<b>Wechselwirkungen zwischen Musik und Philosophie im 20. Jahrhundert</b> (mit Gastreferenten; Aushang beachten) V 2: Mo 17 – 19	Studio I	<b>Keil/Arndt</b>

**Hauptseminare**

042030	<b>Editionstechnisches Praktikum: Carl Maria von Weber Klarinettenquintett</b> (in Verbindung mit dem Meisterwerk-Kurs der Hochschule für Musik, Detmold) HS 2: Do 9 – 11	Ph 45	<b>Allroggen/ Veit</b>
042040	<b>Musik und Philosophie im 20. Jahrhundert II</b> HS 2: Mo 15 – 17	Ph 45	<b>Keil/Arndt</b>
042050	<b>Musik in der multikulturellen Gesellschaft</b> HS 2: Do 17.00 – 18.30	Ph 45	<b>Laubenthal</b>
042060	<b>Schauspielmusik im 19. Jahrhundert</b> HS 2: Mi 17 – 19	MwS	<b>Allroggen/ Huck</b>
042070	<b>Studien zur Aufführungspraxis und Repertoire der frühen Violinmusik</b> HS 2: Fr 14 – 16	Ph 45	<b>Laubenthal/ Mercaldi</b>

**Proseminare**

042080	<b>Mauricio Kagel</b> PS 2: Do 15 – 17	Ph 45	<b>Keil</b>
042090	<b>Musik am Bückeburger Hof</b> PS 2: Fr 11 – 13	Ph 45	<b>Laubenthal</b>



042100 **Italienische Oper  
im 18. Jahrhundert**  
PS 2: Fr 16 – 18 MWS **Allroggen**

042110 **Von der „Musique Concrète“  
zur „DJ Culture“**  
PS 2: Mi 15 – 17 MWS **Arndt**

### Übungen

042120 **Lektürekurs zur Opernästhetik  
des 18. Jahrhunderts**  
**F. Algarotti „Saggio sopra  
l'opera in musica“**  
Ü 2: Di 17 – 19 MWS **Allroggen**

042130 **Weißer Mensuralnotation**  
Ü 2: Mo 11 – 13 MWS **Keil**

042140 **Historischer Tonsatz:  
16. Jahrhundert**  
Ü 2: Mi 9 – 11 MWS **Winkler**

042150 **Historischer Tonsatz:  
18. Jahrhundert**  
Ü 2: Mi 11 – 13 MWS **Hoyer**

042160 **Theorie und Praxis des  
Generalbaß- und Partiturspiels**  
Ü 2: Fr 13.00 – 14.30 MWS **Schwager**

042170 **Einführung in die Musik-  
wissenschaft**  
Ü 2: Mi 13.30 – 15.00 MWS **Huck**

### Kolloquium

042180 **Aktuelle Forschungsprobleme**  
K 1: Sa 11 – 13 MWS **Allroggen/  
Forchert/  
Keil/  
Laubenthal**  
14täglich



# TEXTILGESTALTUNG UND DIDAKTIK DER TEXTILGESTALTUNG

## Einführungen

043010 G  
Lp/LSI  
PF  
A 1-4  
**Grundlehre der Gestaltung/  
Gestaltungstheorie  
Material- und Entwurfsübungen**  
Grundlagen für alle gestaltungs-  
praktischen Veranstaltungen  
S 2: Do 8-11 S 6.101 Reese-Heim

043020 G  
Lp/LSI  
PF  
B 1-3  
**„Kunst und Design“  
Einführung in Schwerpunkte der  
Fachwissenschaft und wissen-  
schaftliche Arbeitsmethoden**  
S 2: Do 11-13 H 7.140 Beder

## A. Gestaltungspraxis

043030 G/H  
Lp/LSI  
WP  
A  
**Neue Medien (Computergestaltung)  
im Fach Textilgestaltung**  
S 2: Mo 9-11 H 7.130 Niemann

043040 G/H  
Lp/LSI  
WP  
A  
**Computerdesign und Textilgestaltung  
Vertiefungskurs  
Entwurf/Konzeption/Realisation**  
S 2: Mo 11-13 H 7.130 Niemann

043050 G/H  
Lp/LSI  
WP  
A 2  
**Materialästhetik – Naturästhetik  
natürlich versus künstlich  
Tuftingtechnik**  
S 2: Di 14-16 S 4.103 Reese-Heim

043060 G/H  
Lp/LSI  
WP  
A 2  
**Flächengestaltung mit Fäden  
und Stoffen  
Fahnen**  
S 2: nach Ankündigung S 6.101 Reese-Heim/  
Klinke

043070 G/H  
Lp/LSI  
WP  
A 2  
**Flächengestaltung mit Farbe  
Filmdruck**  
S 2: nach Ankündigung S 6.101 Reese-Heim/  
Kastner

043080 G/H  
Lp/LSI  
WP  
A 3  
**Russische Textildrucke der  
20er und 30er Jahre  
und die Ästhetik des heutigen  
Japanischen ‚screen-printing‘  
Druck- und Reservierungs-  
verfahren**  
S 2: Di 16-18 S 4.106 Reese-Heim



043090	H Lp/LSI WP A 4	<b>Modellgestaltung</b> S 2: Mo 14 – 16	S 6.101	Niemann
043100	H Lp/LSI A 1-4	<b>Kolloquium und Atelierarbeit zur eigenständigen Gestaltungsarbeit (Fachpraktische Prüfung) und künstlerisch praktischen Hausarbeit</b> K 2: Mi 18 – 20	S 6.1 01	Reese-Heim
040220	A 4	<b>Gestaltung für Internet, Multimedia-CD und Printmedien Teil 1: Computertechnische Grundlagen für Anfänger</b> S 4: Mi 9 – 11 Mi 11 – 13 Fr 9 – 11 Fr 9 – 13 Fr 14 – 16 Mindestens zwei der fünf Doppelstunden sollen nach Wahl fest belegt werden (Voranmeldung sinnvoll)	H 4.230	Zindel

#### B. Fachwissenschaft

043110	G/H Lp/LSI B 1	<b>Bauhaus</b> S 2: Do 9 – 11	H 7.140	Beder
043120	G/H Lp/LSI B 2	<b>Sport und Mode</b> S 2: Mi 11 – 13	H 7.140	Beder
043130	G Lp/LSI PF B 4	<b>Textiltechnologie 1</b> S 2: Mo 16 – 18	S 6.106	Niemann
043140	G/H Lp/LSI W B 1-3	<b>Kolloquium zur Examensvorbereitung</b> (Studierende Primarstufe/Schwerpunktfach und Sekundarstufe I) S 2: Mi 16 – 18	H 7.140	Beder

#### C. Didaktik

043150	G LSI PF C1	<b>Einführung in die Fachdidaktik</b> Sekundarstufe I S 2: Mi 9 – 11	S 6.106	Niemann
--------	----------------------	--	---------	---------



Lehrveranstaltungen Paderborn FB 4

043160	G/H LSI PF C 3	<b>Fachpraktikum für Sek. I</b> S 2: Mi 11 – 13	S 6.106	<b>Niemann</b>
043170	G/H Lp C 1	<b>Fachdidaktische Konzeptionen</b> S 2: nach Ankündigung	H 7.140	<b>N. N.</b>
043180	H Lp C 1/2	<b>Didaktik des Schulfachs</b> S 2: nach Ankündigung	H 7.140	<b>N. N.</b>
043190	H Lp C 3	<b>Didaktik der Primarstufe einschl. schulpraktische Studien</b> S 2: nach Ankündigung	H 7.140	<b>N. N.</b>
043200		<b>Ein- und mehrtägige Exkursionen</b> nach Ankündigung		





## Ein Meilenstein auf dem Weg zur Lernenden Organisation

280 Seiten, kart.  
DM 44,-  
ISBN 3-87387-341-9

Während hierzulande das Prinzip der Lernenden Organisation täglich bekannter wird, und während immer noch mangelndes Werkzeug die Einführung dieses umfassenden Modells behindert, erscheint bei Junfermann bereits das zweite Praxisbuch – mit intensivem Trainingsprogramm – zu diesem aktuellen Thema.

Das vorliegende Werk stellt ein Handbuch zur Implementierung der fünf Disziplinen in die Lernende Organisation dar. Die Autoren gehen sofort ans Eingemachte: der Grund für viele Fehlschläge bei Organisationsveränderungen liegt in der „Wasch-mich-aber-mach-mich-nicht-naß-Mentalität“ der Macher, die gern aus einer körper-



fernen Distanz Maßnahmen zu steuern pflegen.

Die dissoziierte Aufsplitterung in Kopf und Herz scheint unser ganzes Leben zu durchziehen. Wir trennen, weil wir die mentale von der physischen Intelligenz unterscheiden und die mentale – zumindest bisher – offensichtlich höher einschätzen.

In 21 Trainingsabschnitten wird die unbenutzte psychische Intelligenz zum entscheidenden Werkzeug, um komplexe, systemische Denkprozesse leichter in Gang zu setzen.

**Andy Bryner** und **Dr. Dawna Markova** sind Mitglieder des renommierten *Organizational Learning Center* am Massachusetts Institute of Technology (MIT), das mit der Veröffentlichung des Buches *Die fünfte Disziplin* von Peter Senge den Stein so wirkungsvoll ins Rollen gebracht hatte.

**JUNFERMANN VERLAG • Postfach 1840  
33048 Paderborn • Telefon 0 52 51/3 40 34**



**WIRTSCHAFTSWISSENSCHAFTEN****I. Integriertes Grundstudium****I.1 Brückenkurse**

050005	<b>Deutsch II</b>							
	V/Ü 2:	Mo	14 – 16	1			C 3.203	<b>Graf</b>
		Mo	16 – 18	2			C 3.212	
		Mi	9 – 11	3			H 7.321	<b>Walter</b>
		Mi	11 – 13	4			H 7.321	<b>Graf</b>
		Mi	18 – 20	5			H 7.321	<b>Walter</b>
		Do	14 – 16	6			C 4.224	
050006	<b>Mathematik</b>							
	V 1:	Mi	13 – 14				C 1	<b>Orlob</b>
	Ü 2:	Di	11 – 13	1			C 3.222	<b>Gensch</b>
		Di	14 – 16	2			C 3.222	<b>Orlob</b>
		Di	16 – 18	3			C 5.216	
		Mi	14 – 16	4			C 3.222	<b>Orlob</b>
		Mi	14 – 16	5			C 5.206	<b>Gensch</b>
		Mi	16 – 18	6			C 3.203	
		Do	9 – 11	7			C 3.212	<b>Orlob</b>
		Do	9 – 11	8			C 3.232	<b>Gensch</b>
		Do	11 – 13	9			C 3.203	<b>Orlob</b>
	Do	16 – 18	10	C 3.203	<b>Gensch</b>			
	Fr	9 – 11	11	C 3.222	<b>Orlob</b>			
<b>I. 2 Grundzüge der Betriebswirtschaftslehre</b>								
052630	<b>Unternehmensplanspiel TOPSIM</b>							
	– nur für Erstsemester							
	<b>Wirtschaftswissenschaften –</b>							
	(Blockveranstaltung)							
	Ü 2:	28.09.98 - 01.10.98				<b>Pullig/ Tutoren</b>		
050121	<b>Einführung in das Studium der</b>							
	<b>Wirtschaftswissenschaften</b>							
	(Beginn in der 3. Vorlesungswoche)							
	T 2:	Mo	9 – 11	1	C 4.234		<b>Friedrich/ Tutoren</b>	
		Mo	9 – 11	2	H 7.321			
		Mo	11 – 13	3	C 3.222			
		Mo	16 – 18	4	C 3.203			
		Di	16 – 18	5	C 3.232			
		Mi	14 – 16	6	C 3.212			
		Mi	16 – 18	7	C 3.212			
		Mi	16 – 18	8	H 7.321			
		Do	11 – 13	9	H 7.321			
		Fr	11 – 13	10	C 3.212			
	Fr	11 – 13	11	C 4.224				
	Fr	14 – 16	12	C 3.222				



050112	<b>Grundzüge der BWL A: Einführung in die Betriebs- wirtschaftslehre</b> (1. Semesterhälfte) V 1: Di 7.30 – 9.00	AM	<b>Weber</b>
050101	<b>Grundzüge der BWL A: Beschaffung und Produktion</b> (1. Semesterhälfte) V 1: Mo 9 – 11	AM	<b>Rosenberg</b>
050104	<b>Grundzüge der BWL A: Marketing</b> (1. Semesterhälfte) V 1: Mo 18 – 20	AM	<b>Rosenthal/ N. N.</b>
050102	<b>Grundzüge der BWL A: Buchführung und Jahres- abschlüsse</b> (2. Semesterhälfte) V 2: Mo 9 – 11 Di 7.30 – 9.00	AM AM	<b>Gräfer</b>
050105	<b>Grundzüge der BWL A: Einführung in die betriebliche Steuerlehre</b> V 1: Mo 8 – 9	AM	<b>Gollers</b>

### **Grundzüge der BWL B**

Veranstaltungen zu den Grundzügen der BWL B (Tutorien für Wiederholer) werden Anfang des Semesters durch Aushang bekanntgegeben.

### **I.3 Grundzüge der Volkswirtschaftslehre**

050209	<b>Einführung in die VWL</b> V 2: Di 14 – 16	AM	<b>Liepmann/ Gries/ Meyer</b>
050203	<b>Grundzüge der VWL B: Mikroökonomik B</b> V/Ü 3: Di 14 – 17 Mi 11 – 14 Mi 11 – 14 Mi 11 – 14 Mi 11 – 14 Mi 11 – 14 Mi 11 – 14	1 2 3 4 5 6	H 6 H 1 B 1 H 6 C 3.203 C 4.224
			<b>Reiß Schmidt Kazmierski Brandes Landmesser Menkhoff</b>



Universitätsbuchhandlung

**Unruhe** GmbH

Markt 14

33098 Paderborn

Tel.: 05251/26066

Telefax: 05251/23987

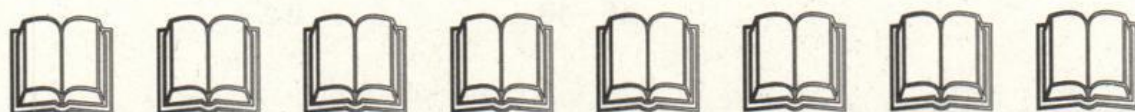

*Unsere Schwerpunkte:*

-  Germanistik
-  Anglistik
-  Pädagogik
-  Psychologie
-  Wirtschaft
-  Philosophie
- Naturwissenschaften



050205	<b>Grundzüge der VWL B: Tutorium Mikroökonomik B</b> T 2: nach Ankündigung				<b>Reiß/ Tutoren</b>
050206	<b>Grundzüge der VWL B: Makroökonomik B</b> V/Ü 3: Di 16-19		AM		<b>Gilroy</b>
050207	<b>Grundzüge der VWL B: Tutorium Makroökonomik B</b> T 2: Mo 11-13 Fr 9-11 Fr 11-13 Fr 14-16 Fr 16-18	1 2 3 4 5	H 7.321 C 4.234 C 4.234 B 2 B 2		<b>Scheunpflug/ Jungblut/ Meyer/ Tutoren</b>

#### **Grundzüge der VWL A:**

Veranstaltungen zu den Grundzügen der VWL A (Tutorien für Wiederholer) werden Anfang des Semesters durch Aushang bekanntgegeben.

#### **I.4 Grundzüge der Rechtswissenschaften**

050300	<b>Grundzüge der Rechtswissenschaften A</b> V 4: Mo 14-16 Mi 7.30-9.00 Di 9-11 Do 9-11	1 1 2 2	C 2 C 2 C 2 C 2		<b>Barton  Dietrich</b>
050302	<b>Grundzüge der Rechtswissenschaften B für IBS: Europarecht</b> V 4: Mi 7-11		P 7203		<b>Krimphove</b>

#### **I.5 Grundzüge der Statistik**

050510	<b>Statistik A</b> V 4: Mo 7.30-9.00 Di 7.30-9.00 Di 14-16 Do 11-13	1 1 2 2	C 2 C 2 C 1 C 1		<b>Kraft  Harff</b>
050509	<b>Statistik für IBS</b> V 3: Di 10-13 Fr 13-16	1 2	B 2 C 1		<b>Harff</b>
050514	<b>Statistik B für Wiederholer</b> V 2: nach Ankündigung				<b>Hüllermeier</b>



050504

**Statistik A Tutorium**  
T 2: nach Ankündigung

**Kraft/  
Barckow/  
Tutoren**

**I.6 Mathematik für Wirtschaftswissenschaftler**

Mathematik für Wirtschaftswissenschaftler siehe unter den Veranstaltungen des FB 17 (Mathematik für andere Studiengänge)

**I.7 Wirtschaftsfremdsprachen/Wirtschaftsenglisch**

050600

**Wirtschaftsenglisch I**  
V/Ü 2: nach Ankündigung

**Nehm/  
Roos/  
Rothfritz/  
Spaeth**

050602

**Tutorium Wirtschaftsenglisch I**  
T 2: nach Ankündigung

**Rothfritz/  
Tutoren**

050601

**Wirtschaftsenglisch II**  
V/Ü 2: nach Ankündigung

**Nehm/  
Roos/  
Rothfritz/  
Spaeth**

050603

**Tutorium Wirtschaftsenglisch II**  
T 2: nach Ankündigung

**Rothfritz/  
Tutoren**

**Englisch für IBS**

Englisch für IBS siehe unter den Veranstaltungen des FB 3 (International Business Studies).

**Wirtschaftsfranzösisch**

Wirtschaftsfranzösisch siehe unter den Veranstaltungen des FB 3 (Romanistik bzw. International Business Studies).

**Wirtschaftsspanisch**

Wirtschaftsspanisch siehe unter den Veranstaltungen des FB 3 (Romanistik bzw. International Business Studies).



## I.8 Wirtschaftsinformatik

050107	wi wiwi	<b>Einführung in die Wirtschaftsinformatik A</b> <b>Teil 1:</b> (1. Semesterhälfte) V 1: Do 11 – 13 AM <b>Teil 2:</b> (2. Semesterhälfte) V 1: Do 11 – 13 AM	Fischer Suhl
050115	wi wiwi	<b>Einführung in die Wirtschaftsinformatik B</b> <b>Teil 1:</b> (1. Semesterhälfte) V 1: Di 11 – 13 AM <b>Teil 2:</b> (2. Semesterhälfte) V 1: Di 11 – 13 AM	Nastansky Dangelmaier
050114	winf	<b>Wirtschaftsinformatik 1: Informationssysteme zur Unternehmenssteuerung</b> V 2: Do 14 – 16 B 2	Fischer
050116	winf	<b>Wirtschaftsinformatik 3: Informationstechnische Grundlagen der Produktion</b> V 2: Do 11 – 13 H 1	Dangelmaier
050602	i,wi winf wiwi	<b>Praktikum Wirtschaftsinformatik: PC-Führerschein</b> P 2: nach Ankündigung	Förster/ Tutoren
050119	i, wi winf wiwi	<b>Praktikum Wirtschaftsinformatik: PC-Pilotenschein</b> P 2: nach Ankündigung H 5.231	Bruse/ Tutoren
050126	i, wi winf wiwi	<b>Praktikum Wirtschaftsinformatik: Internet-Surfschein</b> P 2: nach Ankündigung	Steffen/ Tutoren
052455	i, wi winf wiwi	<b>Praktikum Wirtschaftsinformatik: Workgroup Computing</b> P 2: Mo 14 – 16 1 H 5.231 Di 14 – 16 2 H 5.231 Block nach Ankündigung 3 H 5.231	Huth/ Tutoren

## I.9 Veranstaltungen nur für Tutoren

050208		<b>Tutorium Makroökonomik</b> T 2: nach Ankündigung	Scheunpflug
--------	--	--	-------------



## II. BWL. Integriertes Hauptstudium BWL

### II.1 Allgemeine Betriebswirtschaftslehre

#### Vorlesungen

052101	<b>Allgemeine BWL: Management (Personal und Organisation)</b> (1. Semesterhälfte) V 1: Mi 11 – 13	AM	<b>Festing</b>
052102	<b>Allgemeine BWL: Finanzierung</b> (1. Semesterhälfte) V 1: Di 16 – 18	C 1	<b>Schiller</b>
052103	<b>Allgemeine BWL: Internes Rechnungswesen</b> V/Ü 2: Fr 16.00 – 17.30	AM	<b>Fischer/ Hluchy</b>

#### Übungen

052120	<b>Übung zur Allgemeinen BWL: Management (Personal und Organisation)</b> (2. Semesterhälfte) Ü 1: Mi 11 – 13	AM	<b>Kabst/ Groening</b>
052107	<b>Übung zur Allgemeinen BWL: Finanzierung</b> (2. Semesterhälfte) Ü 1: Mi 16 – 18 Do 14 – 16	1 C 2 2 C 2	<b>Tytko</b>

### II.BWL.2 Spezielle Betriebswirtschaftslehre

#### II.BWL.2.1 Bankbetriebslehre

#### Vorlesungen

052352	<b>Bankbetriebliche Unternehmensführung</b> V 2: Mi 9 – 11	B 2	<b>Schiller</b>
052354	<b>International Banking</b> V 2: Do 11 – 13	B 1	<b>Schiller</b>
052358	<b>Bankbilanzierung</b> V 2: Di 11 – 13	C 4.224	<b>Werner</b>



052307	<b>Branchen- und Unternehmensanalyse</b> (2. Semesterhälfte) Ü 2: Mo 16 – 20	C 4.234	<b>Gräfer</b>
--------	--	---------	---------------

**Seminare**

052353	<b>Seminar zur Bankbetriebslehre</b> S 2: Mi 11 – 13	C 3.222	<b>Schiller/ Tytko</b>
--------	---	---------	----------------------------

**II.BWL.2.2 Internationales Management**

**Vorlesungen**

052340	<b>Internationales Rechnungswesen</b> V 2: Di 9 – 11	C 4.224	<b>Werner</b>
--------	---	---------	---------------

052354	<b>International Banking</b> V 2: Do 11 – 13	B 1	<b>Schiller</b>
--------	---	-----	-----------------

052635	<b>The Firm in International Business</b> V 2: Mi 11 – 13	H 5	<b>Dietl</b>
--------	--	-----	--------------

052839	<b>International Economics</b> V 2: Do 14 – 16	C 1	<b>Gries/ Meyer</b>
--------	---	-----	-------------------------

**Übungen**

017180	<b>American Business Culture: Orgins, impact and perspectives</b> Ü 2: Di 11 – 13		<b>Biermann</b>
--------	--	--	-----------------

052842	<b>International Economics</b> Ü 2: Mo 11 – 13	C 5.206	<b>Meyer</b>
--------	---	---------	--------------

**II.BWL.2.3 Marketing**

**Vorlesungen**

051510	<b>Marketing-Philosophie</b> V/Ü 2: Mo 16 – 18	B 1	<b>Rosenthal</b>
--------	---	-----	------------------

051511	<b>Kommunikationsmanagement</b> V/Ü 2: Mo 14 – 16	C 5.206	<b>Rosenthal</b>
--------	--	---------	------------------

051512	<b>Industrial Marketing</b> V/Ü 2: Di 9 – 11	B 1	<b>Rosenthal</b>
--------	---	-----	------------------







## II.BWL.2.5 Personalwirtschaft

### Vorlesungen

052801	<b>Personalwirtschaftliche Theorien</b> V 2: Do 11 – 13	B 2	<b>Festing</b>
052802	<b>Personalwirtschaftliche Aufgabenfelder (Personalmanagement II)</b> V 2: Mo 9 – 11	B 1	<b>Pullig</b>
052834	<b>Arbeitsbeziehungen/Institutionelle Rahmenbedingungen</b> V 2: Mi 9 – 11	B 1	<b>Weber/ Mitarbeiter</b>

### Übungen/Kolloquien

052809	<b>Personalwirtschaft: Übung</b> Ü 2: Fr 9 – 11	C 5.216	<b>Klein</b>
052853	<b>Übung zum Personalmanagement</b> Ü 2: Di 9 – 11	C 5.206	<b>Pullig</b>
052848	<b>Praxisorientierte Übung: Arbeitszeitflexibilisierung</b> Ü 2: Di 11 – 13	C 3.203	<b>Friedrich</b>
052824	<b>Personalwesen in Krisensituationen</b> Ü 2: Mo 18 – 20	H 7.321	<b>Kürpick</b>
052837	<b>Interdisziplinäre Übung</b> Ü 2: Mo 16 – 18	C 4.224	<b>Pullig/ Schneider</b>
052838	<b>Diplomanden- und Examens- kolloquium</b> K 2: Fr 9 – 11	C 3.232	<b>Pullig/ Bunte</b>

### Seminare

051602	<b>Personalauswahl und Bewerbung (PAB)</b> (Blockveranstaltung) S 2: 15.03. – 17.03.1999		<b>Pullig</b>
052817	<b>Doktorandenseminar</b> S 2: nach Ankündigung		<b>Weber</b>



## Lehrveranstaltungen Paderborn FB 5

052836	<b>Seminar zum Personalmanagement</b> S 2: Di 9-11	C 5.206	<b>Pullig</b>
052818	<b>Personalwirtschaftliches Seminar</b> S 2: nach Ankündigung		<b>Weber/ Groening</b>
052832	<b>Proseminar</b> S 2: nach Ankündigung		<b>Groening</b>
052835	<b>Interdisziplinäres Seminar</b> S 2: Mo 16-18	C 4.224	<b>Pullig/ Schneider</b>

### II.BWL.2.6 Produktionswirtschaft

#### Vorlesungen

052700	<b>Produktionsprogrammplanung (PPP)</b> V 2: Mo 14.00 - 15.30	H 1	<b>Rosenberg</b>
052711	<b>Produktionsvollzugsplanung (PVP)</b> V 2: Di 16-18	H 1	<b>Rosenberg</b>
052723	<b>Informationstechnische Grundlagen von Produktions- und Logistiksystemen</b> V 2: Di 9-11	H 1	<b>Dangelmaier</b>
052724	<b>Produktion und Logistik: Methoden der Planung und Organisation</b> V 4: Mo 7-9 Di 14-16	H 4 H 4	<b>Dangelmaier</b>

#### Übungen

052713	<b>Übung zur Produktions- programmplanung</b> Ü 2: Di 14.00 - 15.30	B 2	<b>Salmen</b>
052735	<b>Übung zur Produktions- vollzugsplanung</b> Ü 2: nach Ankündigung		<b>Bock</b>

#### Seminare/Kolloquien

052715	<b>Produktionswirtschaftliches Seminar</b> (Blockveranstaltung) S 2: 05.02. - 07.02.1999 8.00 - 19.30	E 5.333	<b>Rosenberg</b>
--------	--	---------	------------------



052716	<b>Doktorandenseminar</b> (Blockveranstaltung) S 2: 06.11. – 08.11.1998 9.00 – 20.00	E 5.333	Rosenberg
052726	<b>Produktionstechnisches Seminar</b> S 4: Mi 14 – 18		Dangelmaier
052116	<b>Anleitung zum wissenschaftlichen Arbeiten</b> K 2: Mi 12 – 14	E 5.301	Rosenberg

## II.BWL.2.7 Rechnungslegung und Besteuerung

### Vorlesungen

051300	<b>Grundzüge der Unternehmensbesteuerung Teil I: Ertragsteuern</b> V 2: Di 14 – 16	C 5.216	Gollers
052307	<b>Einführung in die Bilanzanalyse</b> (1. Semesterhälfte) V 2: Mo 16 – 20	C 4.234	Gräfer
052336	<b>Externe Rechnungslegung</b> V 2: Mi 9 – 11	C 4.224	Gräfer
052348	<b>Internes Rechnungswesen und Unternehmensplanung</b> V 2: Mo 11 – 13	B 2	Werner
052364	<b>Steuerbilanz</b> V 2: Mo 14 – 16	C 4.224	Gollers
052365	<b>Internationales Steuerrecht</b> V 2: Mo 11 – 13	C 4.224	Gollers
052371	<b>Rechnungslegung und Besteuerung im Konzern</b> V 2: Mi 18 – 20	C 4.234	Gräfer/ Hernler
052731	<b>Konzernrechnungslegung</b> V 2: Mo 9 – 11	B 2	Werner

### Übungen/Kolloquien

051323	<b>DATEV-Übung</b> Ü 3: Fr 9 – 12	H 5.231	Gollers
--------	--------------------------------------	---------	---------



## Lehrveranstaltungen Paderborn FB 5

051314	<b>Arbeitskreis Betrieb und Steuern</b> K 2: Mo 9-11	C 4.224	<b>Gollers</b>
052314	<b>Kolloquium</b> <b>Externe Rechnungslegung</b> K 2: Fr 9-11	C 4.224	<b>Gräfer</b>
052729	<b>Kolloquium für Diplomanden</b> K 2: Mi 11-13	C 4.234	<b>Werner</b>

### Seminare

052318	<b>Ausgewählte Probleme der</b> <b>betriebswirtschaftlichen Steuerlehre</b> S 2: Di 16-18	H 5.231	<b>Gollers</b>
052732	<b>Seminar zum Rechnungswesen</b> S 2: Mi 9-11	C 4.234	<b>Werner</b>

## II.BWL.2.8 Wirtschaftsinformatik

### Vorlesungen

052401	<b>Betriebliche Anwendungssysteme</b> <b>und Anwendungsmanagement</b> V 2: Do 9-11	H 1	<b>Fischer</b>
052428	<b>Datenmanagement:</b> <b>Datenmodellierung und Datenbanken</b> V 2: Fr 11-13	B 1	<b>Fischer</b>
052450	<b>Office Systeme 1</b> V 2: Mo 9-11	H 1	<b>Nastansky</b>
052411	<b>Lineare Programmierung I:</b> <b>Grundlagen</b> V 2: Do 11-13	H 2	<b>Kleibohm</b>
052466	<b>Grundlagen von</b> <b>Optimierungssystemen</b> V 2: Di 11-13	H 1	<b>Mellouli</b>

### Übungen

052421	<b>Übung: Betriebliche Anwendungssysteme</b> <b>und Anwendungsmanagement</b> Ü 2: Do 14-16	C 5.206	<b>N. N.</b>
--------	--	---------	--------------



052429	<b>Übung zu Grundlagen von Projektmanagementsystemen</b> Ü 2: Do 16 – 18		C 3.222	<b>Hluchy/ Steffen</b>
052450	<b>Office Systeme 1</b> Ü 2: Mo 16 – 18            1 Mo 16 – 18            2		H 5.221 H 5.231	<b>Nastansky/ Huth</b>
052461	<b>Multimedia im Inter- und Intranet 2</b> Ü 2: Di 14 – 16		H 5.221	<b>Nastansky/ Mitarbeiter</b>
052467	<b>Optimierung: Fallstudien und Software</b> Ü 2: Mi 9 – 11		H 1	<b>Mellouli</b>
<b>Seminare/Kolloquien</b>				
052417	<b>Seminar zur Wirtschaftsinformatik 1</b> S 2: Fr 14 – 16		H 5.231	<b>Fischer</b>
052462	<b>Seminar zur Wirtschaftsinformatik 2</b> S 2: nach Ankündigung			<b>Nastansky</b>
052463	<b>Doktorandenkolloquium Wirtschaftsinformatik 1</b> K 1: Fr 8 – 9		E 0.101	<b>Fischer</b>
<b>Praktika</b>				
052125	<b>Praktikum SAP (SAP-Führerschein)</b> P 2: nach Ankündigung		H 5.221	<b>Hoos</b>
052455	<b>Praktikum Wirtschaftsinformatik: Workgroup Computing</b> P 2: Mo 14 – 16            1 Di 14 – 16            2 Block nach Ankündigung    3		H 5.231 H 5.231 H 5.231	<b>Huth/ Tutoren</b>



**II.VWL. Integriertes Hauptstudium VWL****II.VWL.1 Volkswirtschaftstheorie****Vorlesungen**

053201	<b>Gleichgewichtstheorie</b> V 2: Fr 8 – 10	C 3.212	Reiß
053208	<b>Geldtheorie in offenen Volkswirtschaften</b> V 2: Fr 11 – 13	H 7.321	Gilroy
053218	<b>Integrationstheorie und -politik (The Economics of Integration)</b> V 2: Fr 9 – 11	H 7.321	Gilroy
053242	<b>Wachstums- und Konjunkturtheorie</b> V 2: Do 11 – 13	C 5.216	Gries/ Jungblut

**Übungen**

053203	<b>Übung zur Gleichgewichtstheorie</b> Ü 1: Fr 10 – 11	C 3.212	Reiß
053237	<b>Übung zur Wachstums- und Konjunkturtheorie</b> Ü 2: Do 14 – 16	C 5.216	Jungblut

**Seminare/Kolloquien**

053239	<b>Seminar: Netzwerke im globalen Informationszeitalter</b> S 2: nach Ankündigung		Reiß
053207	<b>Analysetechniken II</b> K 2: Do 9 – 11	C 5.206	Reiß
053240	<b>Kolloquium zur Makroökonomik und Außenwirtschaftstheorie</b> K 2: Do 14 – 16	H 7.321	Gilroy/ Brandes/ Scheunpflug
053219	<b>Internationale Wirtschaftsbeziehungen/ Weltwirtschaftliches Seminar</b> (Blockveranstaltung) S 2: nach Ankündigung	H 7.220	Gilroy/ Brandes/ Scheunpflug



## II. VWL.2 Volkswirtschaftspolitik

### Vorlesungen

053306	<b>Geschichte wirtschaftspolitischer Konzeptionen</b> V 2: Di 11 – 13	C 3.232	<b>Schafmeister</b>
053310	<b>Wettbewerbspolitik</b> V 2: Mo 14 – 16	C 3.212	<b>Liepmann</b>
053318	<b>Wirtschafts- und Unternehmensethik</b> V 2: Di 14 – 16	C 3.203	<b>Kazmierski</b>
053324	<b>Wirtschaftspolitik I: Grundlagen</b> V 4: Mo 9 – 11 Di 9 – 11	C 3.222 C 3.222	<b>Dobias/ Schmidt</b>

### Kolloquien

053315	<b>Forschungsseminar</b> K 2: nach Ankündigung		<b>Dobias/ Schmidt</b>
053320	<b>Examenskolloquium: Wirtschaftspolitik</b> K 2: nach Ankündigung		<b>Dobias/ Schmidt</b>

### Seminare

053219	<b>Internationale Wirtschaftsbeziehungen/ Weltwirtschaftliches Seminar</b> (Blockveranstaltung) S 2: nach Ankündigung	H 7.220	<b>Gilroy/ Brandes/ Scheunpflug</b>
054055	<b>Wirtschaftspolitisches Seminar</b> S 2: nach Ankündigung		<b>Schmidt/ Dobias/ Schafmeister</b>

## III. VWL.3 Theorie und Politik der Staatswirtschaft (Finanzwissenschaft)

### Vorlesungen

053401	<b>Finanzwissenschaft A: Die Lehre von den öffentlichen Einnahmen</b> V 2: Mo 11 – 13	C 5.216	<b>Rahmann</b>
--------	--	---------	----------------



## Lehrveranstaltungen Paderborn FB 5

053402	<b>Sozialpolitik</b> V 2: Mo 16 – 18	C 5.216	<b>Schmidt</b>
053419	<b>Arbeitsökonomik</b> V 2: Di 14 – 16	H 7.321	<b>Brandes</b>
053427	<b>Mensch – Haus – Umwelt</b> V 2: nach Ankündigung		<b>Voß/ Berhorst</b>

### Übungen/Kolloquien

053404	<b>Übung zur Finanzwissenschaft A: Die Lehre von den öffentlichen Einnahmen</b> Ü 2: Mo 14 – 16	C 3.222	<b>Hanswillemenke</b>
053420	<b>Examenskolloquium zur Finanzwissenschaft</b> K 2: nach Ankündigung	C 5.307	<b>Rahmann/ Schmidt</b>

### Seminare

053407	<b>Finanzwissenschaftliches Hauptseminar</b> S 2: Di 14 – 16	C 5.206	<b>Rahmann/ Schmidt</b>
053417	<b>Doktorandenseminar</b> S 1: Mo 14 – 16 u 14täglich	C 5.216	<b>Rahmann</b>

### II.VWL.4 Allgemeine Volkswirtschaftslehre (speziell für Studierende der BWL, IBS, u.a.)

#### Vorlesungen

052200	<b>Allgemeine VWL: Allgemeine Wirtschaftspolitik</b> V 2: Mi 9 – 11	AM	<b>Dobias/ Schmidt</b>
052203	<b>Allgemeine VWL: Internationale Konjunkturpolitik</b> V 2: Do 16 – 18	AM	<b>Gries/ Jungblut/ Stork</b>



## Übungen/Seminare

052215	<b>Übung zur Allgemeinen VWL: Konzentration und Wettbewerb</b>	Ü 2: Mi 11-13 1 B 2 Mi 11-13 2 H 3	<b>Knobel Liepmann</b>
052216	<b>Übung zur Allgemeinen VWL: Staatwirtschaftslehre</b>	Ü 2: Do 9-11 1 B 1 Do 14-16 2 H 2 Do 14-16 3 H 3 Fr 14-16 4 H 4	<b>Schmidt Rahmann Köthenbürger</b>
052220	<b>Übung zur Allgemeinen VWL: Internationale Wirtschaftspolitik</b>	Ü 2: Fr 9-11 C 3.203	<b>Nissen</b>
054018	<b>Entwicklungsökonomisches Seminar</b>	S 2: Fr 16-18 H 7.321	<b>Nissen</b>

## Kolloquien

052211	<b>Examenskolloquium zur Allgemeinen VWL: Konzentration und Wettbewerb</b>	K 1: nach Ankündigung	<b>Liepmann</b>
052212	<b>Examenskolloquium zur Allgemeinen VWL: Internationale Konjunkturpolitik</b>	K 1: nach Ankündigung	<b>Stork</b>
052843	<b>Examenskolloquium zur Allgemeinen VWL: Internationale Konjunkturpolitik</b>	K 1: nach Ankündigung	<b>Jungblut</b>
053319	<b>Examenskolloquium zur Allgemeinen VWL: Allgemeine Wirtschaftspolitik</b>	K 1: nach Ankündigung	<b>Schmidt</b>
053322	<b>Examenskolloquium zur Allgemeinen VWL: Staatwirtschaftslehre</b>	K 1: nach Ankündigung	<b>Schmidt</b>



### III. Wahlpflichtfächer

#### III.1 Arbeitswissenschaften

054081	<b>Medizinische Aspekte menschlicher Arbeit (MEDAMA)</b> V 2: Mo 16 – 18	B 2	Ohlendorf
--------	---	-----	-----------

Weitere Veranstaltungen siehe FB 10 „Serviceleistungen für andere Fachbereiche“.

#### III.2 Außenwirtschaft und Entwicklungsländer

054014	<b>Internationale Organisation und Regelsysteme – die Weltwirtschaftsordnung –</b> V 2: Fr 11 – 13	C 3.203	Nissen
054016	<b>Entwicklungsökonomik</b> V 2: Mi 9 – 11	C 3.203	Nissen
054018	<b>Entwicklungsökonomisches Seminar</b> S 2: Fr 16 – 18	H 7.321	Nissen
054022	<b>Aktuelle Probleme der Weltwirtschaft</b> K 2: Fr 14 – 16	H 7.321	Nissen

#### III.3 Finanzwissenschaft

053401	<b>Finanzwissenschaft A: Die Lehre von den öffentlichen Einnahmen</b> V 2: Mo 11 – 13	C 5.216	Rahmann
053402	<b>Sozialpolitik</b> V 2: Mo 16 – 18	C 5.216	Schmidt

#### III.4 Internationale Wirtschaftsbeziehungen

053219	<b>Internationale Wirtschaftsbeziehungen/ Weltwirtschaftliches Seminar (Blockveranstaltung)</b> S 2: nach Ankündigung	H 7.220	Gilroy/ Brandes/ Scheunpflug
--------	--	---------	------------------------------------



### III.5 Marketing

Veranstaltungen siehe unter II.BWL.2.3 Marketing

### III.6 Operations Research

052411	<b>Lineare Programmierung I: Grundlagen</b> V 2: Do 11 – 13	H 2	Kleibohm
052466	<b>Grundlagen von Optimierungssystemen</b> V 2: Di 11 – 13	H 1	Mellouli
052467	<b>Optimierung: Fallstudien und Software</b> Ü 2: Mi 9 – 11	H 1	Mellouli

### III.7 Philosophie/Wissenschaftstheorie

Veranstaltungen siehe FB 1

### III.8 Recht (Arbeits-, Steuer- und Wirtschaftsrecht)

#### Vorlesungen

051301	<b>Einkommensteuerrecht</b> V 2: Mi 9 – 11	C 3.222	Dietrich
051309	<b>Allgemeines Steuerrecht</b> V 2: Di 11 – 13	C 5.206	Dietrich
054175	<b>Rechtliche Fragen der Finanzierung</b> V 2: Mi 11 – 13	C 5.206	Krimphove
054176	<b>Recht der Anlageberatung</b> V 2: Do 14 – 16	C 4.234	Krimphove
054180	<b>Wettbewerbs- und Kartellrecht</b> V 2: Mi 11 – 13	C 3.232	Dietrich
054209	<b>Einführung in das Wirtschafts- strafrecht</b> V 2: Do 9 – 11	C 4.234	Krimphove
054191	<b>Kollektives Arbeitsrecht</b> V 2: Do 9 – 11	C 4.224	Seidensticker



## Lehrveranstaltungen Paderborn FB 5

054192	<b>Spezielle Fragen des Arbeitsrechts</b> V 2: Do 11 – 13	C 4.224	<b>Seidensticker</b>
054201	<b>Grundzüge des Gesellschaftsrechts</b> V 2: Di 14 – 16	C 4.234	<b>Barton</b>
054205	<b>Computerrecht</b> V 2: Di 11 – 13	C 3.212	<b>Barton</b>
054207	<b>Internet- und Multimediarecht</b> V 2: Mo 11 – 13	C 3.212	<b>Barton</b>

### Seminare

054211	<b>Aktuelle Fragen des Europäischen Wirtschaftsrechts</b> S 2: nach Ankündigung		<b>Krimphove</b>
054184	<b>Seminar zu arbeits-, steuer- und verwaltungsrechtlichen Relevanzen im Wettbewerbsrecht</b> S 2: Do 11 – 13	C 5.206	<b>Dietrich/ Winter</b>
054208	<b>Ausgewählte Probleme des Multimedia- und Presserechts</b> S 2: Mo 16 – 18	C 3.222	<b>Barton</b>

### III.9 Spezialgebiete der EDV

Veranstaltungen siehe unter II.BWL.2.8 Wirtschaftsinformatik

### III.10 Stadtökonomie und Stadtökologie

053424	<b>Stadtökonomie</b> V 2: Do 11 – 13	C 3.222	<b>Liepmann</b>
054168	<b>Stadt- und Umweltökonomie</b> V 2: Di 9 – 11	C 3.232	<b>Kraft</b>

### III.11 Statistik - Entscheidungstheorie

054153	<b>Entscheidungstheorie I: Börse - Statistik - Entscheidung</b> V 2: Mi 11 – 13	D 1	<b>Skala</b>
--------	--	-----	--------------



054150	<b>Entscheidungstheorie II</b> V 2: Do 14 – 16	H 5	Skala
054161	<b>Ökonometrie I</b> V 2: Mo 14 – 16	C 3.232	Kraft
054159	<b>Ökonometrie II: Zeitreihenanalyse</b> V 2: Mi 14 – 16	C 3.203	Hüllermeier
054160	<b>Multivariate Statistik</b> V 2: Do 14 – 16	C 3.203	Harff
054155	<b>Seminar zur Entscheidungstheorie, Statistik und Ökonometrie</b> S 2: Do 16 – 18	C 4.224	Skala

### III.12 Wirtschaftsenglisch

054071	<b>North America: A socio-economic perspective</b> (1. Semesterhälfte) Ü 2: Mi 14 – 18	C 4.224	Böhler
054067	<b>The British Isles: A socio-economic perspective</b> Ü 2: nach Ankündigung		Böhler
052826	<b>International Organizational Behavior</b> Ü 2: Mo 18 – 20	C 5.206	Böhler
054068	<b>Quality Management in Europe</b> Ü 2: Di 16 – 18	C 4.224	Böhler
054075	<b>Research Exercise: Modern Trends in Hospitality Management</b> Ü 2: nach Ankündigung		Böhler
054078	<b>European Banking and Finance</b> Ü 2: Mo 9 – 11	C 3.232	Böhler

### III.13 Wirtschaftsgeographie

Veranstaltungen siehe FB 1

### III.14 Wirtschaftspsychologie

Veranstaltungen siehe FB 2



## IV. Wirtschaftspädagogik/Fachdidaktik

### Grundstudium

056129	Dipl.Hdl. wiwi	<b>Einführung in die Didaktik der Wirtschaftslehre</b>				
V 2:	Di	14 – 16	1	C 2.219	<b>Buddensiek</b>	
	Mi	14 – 16	2	C 2.219		
	Do	14 – 16	3	C 2.219		

### Hauptstudium

056122		<b>Wirtschaftspädagogik I</b>				
V 2:	Mo	14 – 16	1	C 2.219	<b>Kaiser</b>	
	Do	9 – 11	2	C 2.219		
056047		<b>Wirtschaftspädagogik II</b>				
V 2:	Do	14 – 16	1	C 2.219	<b>Buddensiek</b>	
	Do	16 – 18	2	C 2.219		
056003		<b>Fachdidaktisches Seminar (in Verbindung mit dem Praktikum)</b>				
S 2:	Mi	8 – 10		C 2.219	<b>Senn/ Becker/ Behet</b>	
056002		<b>Fachdidaktisches Tagespraktikum mit teilnehmender Unterrichtsbeobachtung</b>				
S 2:	Mi	10 – 12		C 2.219	<b>Senn/ Becker/ Behet</b>	
056006		<b>Forschungsseminar zur Wirtschaftspädagogik</b>				
Ü 2:	Di	16 – 18		C 2.219	<b>Kaiser</b>	
056012		<b>Medienpädagogisches Seminar: Einführung in den Lernbürounterricht</b>				
S 4:	Mi	9 – 13		C 2.206	<b>Schröder</b>	
056015		<b>Projektwerkstatt I</b>				
S 2:	Di	11 – 13		C 2.219	<b>Buddensiek</b>	
056033		<b>Didaktisch-methodische Aufbereitung fachwissenschaftlicher Themen</b>				
Ü 2:	Mo	11 – 13		C 2.219	<b>Brettschneider</b>	
056040		<b>Fachdidaktisches Begleitseminar zu schulpraktischen Übungen</b>				
Ü 2:	Mi	8 – 10		C 2.219	<b>Brettschneider</b>	



056049	<b>Entwicklung von elektronischen Unterrichtsmedien für den Wirtschaftslehreunterricht</b> S 2: Do 11 – 13	C 2.206	<b>Schröder</b>
056132	<b>Didaktisch-methodische Aufbereitung fachwissenschaftlicher Themen</b> S 2: Mo 9 – 11	C 2.219	<b>Kaiser</b>
056041	<b>Fachdidaktisches Tagespraktikum mit teilnehmender Unterrichtsbeobachtung</b> Ü 2: Mi 10 – 12	C 2.219	<b>Brettschneider</b>

### **Erziehungswissenschaften**

Erziehungswissenschaften für Wirtschaftspädagogik siehe unter den Veranstaltungen des FB 2.

## **V. Sonstige Veranstaltungen**

052217	<b>Aktuelle Wirtschaftspolitik anhand wirtschaftspolitischer Dokumente</b> (besonders für Lehramtskandidaten) Ü 2: Do 9 – 11	B 2	<b>Stork</b>
059430	<b>Wirtschafts- und Sozialgeschichte</b> V 2: Di 18 – 20	C 5.206	<b>Schmidt/ Göttmann</b>



## PHYSIK

### Sonderveranstaltungen

060001		<b>Vorkurs Physik – Brückenkurs Mathematik</b> V/Ü 4: 31.08. – 01.10.1998	P 1611	<b>Meyer</b>
060002	ph3	<b>Brückenkurs Deutsch II</b> V 2: Di 14 – 16	H 7.304	<b>Graf</b>
060003	ph1	<b>Brückenkurs Englisch I</b> V 2: Mi 14 – 16      1 Mo 9 – 11            2	H 7.312 H 7.304	<b>Wagner Kress</b>

Weiterführende Sprachkurse siehe Lehrveranstaltungen des FB 3 (Anglistik).

## Physik

061001		<b>Physikalisches Kolloquium</b> K 2: Do 17 – 19	A 3	<b>Die Hochschul- lehrer der Physik</b>
061002		<b>Anleitung zu wissenschaftlichen Arbeiten</b> S 2: nach Vereinbarung		<b>Die Hochschul- lehrer der Physik</b>
061003		<b>Energie und Zukunft</b> (physikalische Grundlagen, technische Lösungen, Perspektiven für Umwelt und Zivilisation) S 2: nach Vereinbarung		<b>Anthony/ Sohler/ Warnecke</b>

## Experimentalphysik/Angewandte Physik

061101	ph1 ma1 LSII,1	<b>Experimentalphysik A</b> (Mechanik, Wärmelehre) V 6: Mo 11 – 13 Di 9 – 11 Fr 9 – 11	A 1	<b>Lischka</b>
		Ü 2: Mo 14 – 16      1 Mo 16 – 18           2	A 1	<b>Hesse</b>



061103	ph3 ma3 LSII,3	<b>Experimentalphysik C</b> (Quantenphysik) V 6: Di 11-13 Do 11-13 Fr 9-11 Ü 2: Do 14-16 Do 16-18	1 2	A 2 N 3.229	Spaeth Assmann
061104	ph3 LSI,II3 W	<b>Einführung in das Physikalische Praktikum C</b> V 1: Fr 8-9		A 2	Hoentzsch
061105	ph3 HI	<b>Physikalische Meßtechnik A</b> (Signale und Systeme) V 4: Mo 16-18 Fr 11-13 Ü 2: Mo 14-16		A 2 A 2	Ziegler Hoentzsch
061109	ph5 HI LSII,5	<b>Technische Physik B</b> (Festkörperphysik) V 4: Mi 9-11 Fr 11-13 Ü 2: Mi 14-16		A 3 A 2	Mimkes Mimkes
061112	ph5 HII	<b>Experimentalphysik D</b> (Atome und Moleküle) V 4: Mi 9-11 Do 9-11 Ü 2: Di 9-11		A 1 A 2	Holzapfel Holzapfel
061113	ph5 HII WP:HI	<b>Angewandte Physik B</b> (Angewandte Optik) V 4: Di 11-13 Do 11-13 Ü 2: Do 14-16		A 3 A 3	von der Osten Vogelsang
061114	ph5 W	<b>Seminar zum Praktikum E und D</b> S 2: Di 14-16		A 1	Greulich-Weber/ Suche
061115	ph4 W	<b>Tutorium zur Experimentalphysik</b> T 4: nach Vereinbarung			Mimkes
061120	ph	<b>Wahlpflichtpraktikum</b> (Hochdruckphysik) P 6: nach Vereinbarung			Holzapfel/ Mitarbeiter
061121	ph	<b>Wahlpflichtpraktikum</b> (Herstellung und Charakterisierung von Halbleiter - Schichtstrukturen) P 6: nach Vereinbarung			As/Lischka/ Schikora/ Mitarbeiter



061122	ph	<b>Wahlpflichtpraktikum</b> (Halleffekt) P 6: nach Vereinbarung			Mimkes/ Mitarbeiter
061123	ph	<b>Wahlpflichtpraktikum</b> (Wellenleiter – Spektroskopie/ Spektroskopie am Quantenpunkt) P 6: nach Vereinbarung			von der Osten/ Mitarbeiter
061124	ph	<b>Wahlpflichtpraktikum</b> (Integrierte Optik) P 6: nach Vereinbarung			Sohler/ Mitarbeiter
061125	ph	<b>Wahlpflichtpraktikum</b> (Magnetische Resonanzspektroskopie) P 6: nach Vereinbarung			Spaeth/ Mitarbeiter
061126	ph	<b>Wahlpflichtpraktikum</b> (Hochdruck/Festkörperspektroskopie) P 6: nach Vereinbarung			Wortmann/ Mitarbeiter
061127	ph	<b>Wahlpflichtpraktikum</b> (Digitale Meßsysteme) P 6: nach Vereinbarung			Ziegler/ Mitarbeiter
061130	ph WP	<b>Halbleiterphysik A</b> V 4: Di 16 – 18 Do 11 – 13 Ü 2: Di 11 – 13	A 2.222 A 2.222		Lischka Frey
061131	ph WP	<b>Experimentelle Methoden der Oberflächen- und Festkörperphysik</b> V 2: Di 9 – 11 Ü 1: nach Vereinbarung	A 2.222		As
061132	ph WP	<b>Dünne Schichten A</b> V 2: Mi 11 – 13 Ü 1: nach Vereinbarung	A 2.222		Schikora
061133	ph WP	<b>Hochdruckphysik A</b> (Techniken) V 2: Mo 11 – 13 Ü 1: nach Vereinbarung	A 2		Holzapfel
061134	ph WP	<b>Materialwissenschaft I</b> V2/Ü 1: nach Vereinbarung			Greulich-Weber



061135	ph WP	<b>Moderne Methoden der Mikroskopie</b> V 4: Di 9-11 Mi 14-16 Ü 2: Fr 11-13	A 3 A 2.222	Sohler N. N.
061140	ph	<b>Spezielle Fragen der Optoelektronik</b> S 1: Mi 16-18 g 14täglich	A 1	Barschdorff/ Lischka/ Mrozynski/ Noé/Sohler/ von der Osten
061141		<b>Aktuelle Fragen der Experimentellen und der Angewandten Physik</b> S 2: Fr 15-17	A 2	Die Hochschul- lehrer der Experimental- physik und der Angewandten Physik
061142		<b>Mitarbeiterseminar</b> S 2: Fr 15-17 Mi 16-18	A 3 A 2.222	Die Hochschul- lehrer der Experimental- physik und der Angewandten Physik

## Physik für andere Studiengänge

061150	ch1,i1 LSI 1	<b>Experimentalphysik I</b> V 3: Do 12-13 Fr 11-13 Ü 1: Mi 11-12 Mi 12-13	A 1 N 3.229	Schwermann Gerstmann
061152	i3 LSI,3	<b>Experimentalphysik III</b> V 3: Mi 14-16 Do 14-15 Ü 1: Do 15-16	A 1	Schwermann
061160	e1	<b>Experimentalphysik 1 für Elektrotechniker</b> V 3: Di 11-13 Do 11-12 Ü 1: Fr 11-12 Fr 12-13	A 1 N 3.229	Koschnick N. N.



061165	e1/wi	<b>Experimentalphysik für Wirtschaftsingenieure</b>	V 3: Di 11-13 Do 11-12 Ü 1: Mi 14-15 Mi 15-16	1 2	A 1 N 3.229	Koschnick N. N.
061170	m1	<b>Experimentalphysik für Maschinenbauer</b>	V 3: Mi 11-13 Fr 9-10		A 3	Dierolf
061175	m1/wi	<b>Experimentalphysik I für Wirtschaftsingenieure</b>	V 2: Mi 9-11 Ü 1: Mi 11-12 Mi 12-13	1 2	A 2 A 2	As Schargott

## Praktika

061190	ch3	<b>Praktikum zur Experimentalphysik</b>	P 4: 12.10.98-04.12.98 Di ab 14.00 Do ab 14.00  07.12.98-12.02.99 Di ab 14.00 Do ab 14.00	1 2	J 2.113 J 6.333	Hofmann Meyerhans-Gülle  Niggemeier/ Tröster
061191	ph3 LSI,II	<b>Physikalisches Praktikum B</b>	P 4: Mo ab 8.00		J 6.233	Grasa-Molina/ Johannsen
061192	LSI/II, ph5	<b>Physikalisches Praktikum C</b>	P 4: nach Vereinbarung  nach Vereinbarung	1 2	N 3.216	Hoentzsch/ Wehrmann N. N./N. N.
061195	ph5 LSII	<b>Physikalisches Praktikum D</b>	P 6: Mo ab 9.00		A 3.326	Greulich-Weber/ Lohse Suche
061196	ph7	<b>Physikalisches Praktikum E (Materialwissenschaft)</b>	P 6: Mo ab 9.00		A 3.326	Greulich-Weber/ Hangleiter/ Langhanki/ Schweizer



0611197	ph7	<b>Physikalisches Praktikum E</b> (Optoelektronik) P 6: Mo ab 9.00	A 3.326	<b>Oesselke/ Schäfer</b>
---------	-----	--	---------	------------------------------

## Theoretische Physik

061201	ph3 HII	<b>Theoretische Physik A</b> (Mechanik, Quantenmechanik) V 4: Di 7 – 9 Mi 7 – 9 Ü 2: Di 9 – 11	N 3.237	<b>Meyer zur Capellen</b>
061205	ph5 HII	<b>Theoretische Physik C</b> (Quantentheorie) V 4: Mi 11 – 13 Fr 11 – 13 Ü 2: Mi 14 – 16	N 3.237	<b>Overhof</b>
061208	ph7	<b>Theoretische Physik D</b> (Thermodynamik und Statistische Physik) V 4: Mi 9 – 11 Do 9 – 11 Ü 2: Fr 9 – 11	N 3.237	<b>Anthony</b>
061210	ph	<b>Wahlpflichttheoretikum</b> (Feldtheorie/Thermodynamik irreversibler Prozesse/ Plastizität) P 6: nach Vereinbarung		<b>Anthony/ Mitarbeiter</b>
061211	ph	<b>Wahlpflichttheoretikum</b> (Computational Material Science) P 6: nach Vereinbarung		<b>Frauenheim/ Mitarbeiter</b>
061212	ph	<b>Wahlpflichttheoretikum</b> (Theoretische Halbleiterphysik) P 6: nach Vereinbarung		<b>Overhof/ Mitarbeiter</b>
061221	LSII 5	<b>Einführung in die Theoretische Physik I</b> V 4: Mo 11 – 13 Do 11 – 13 Ü 2: Do 14 – 16	N 3.237	<b>Meyer</b>
061222	LSII WP	<b>Thermodynamik</b> V2/Ü 1: nach Vereinbarung		<b>Meyer</b>



061230	ph WP	<b>Theoretische Molekül- und Festkörperphysik</b> V 4: nach Vereinbarung Ü 2: nach Vereinbarung		<b>Frauenheim N. N.</b>
061231	ph WP	<b>Allgemeine Relativitätstheorie</b> V2/Ü 1: nach Vereinbarung		<b>Leßner</b>
061232	ph WP	<b>Hydrodynamik I</b> V2/Ü 1: nach Vereinbarung		<b>Wagner</b>
061233	ph W	<b>Klassische Störungstheorie</b> V/Ü 4: nach Vereinbarung		<b>Meyer zur Capellen</b>
061240		<b>Aktuelle Fragen der Theoretischen Physik</b> S 4: Mo 14 – 18	N 3.237	<b>Anthony/ Frauenheim/ Meyer zur Capellen/ Overhof/ Schröter</b>

## Didaktik der Physik

061401	LSI,II	<b>Didaktik I</b> (Voraussetzungen, Methoden, und Medien des Physikunterrichts) V 2: Do 9 – 11	A 1.304	<b>Reinhold</b>
061402	LSI	<b>Schulorientiertes Experimentieren B</b> S 2: Di 14 – 16	A 1.304	<b>Reinhold</b>
0611403	LSII	<b>Schulorientiertes Experimentieren B</b> S 2: Di 11 – 13	A 1.304	<b>Reinhold</b>
061404	LSI	<b>Schulpraktische Studien</b> S 2: nach Vereinbarung		<b>Reinhold</b>
061405	LSII	<b>Schulpraktische Studien</b> S 2: nach Vereinbarung		<b>Reinhold</b>



## Lernbereich Sachunterricht

061411	Lp,G A1,B3	<b>Physik im Alltag</b> V 2: Mo 9-11 Ü 2: Mo 11-13      1 Mo 14-16      2 nach Vereinbarung	A 3 A 1.304	<b>Müsgens</b>
061412	Lp,G B3,W	<b>Naturphänomene und ihre Deutung</b> S 2: Mi 14-16	A 1.304	<b>Müsgens</b>
061413	Lp,H W	<b>Seminar für Examenskandidaten</b> S 2: nach Vereinbarung	A 1.304	<b>Müsgens</b>

## HAUSWIRTSCHAFTSWISSENSCHAFT UND DIDAKTIK DER HAUSHALTSLEHRE

064000	LSI,G A1 LpGes, B1/B4G, H	<b>Sozio-Ökonomie des Haushalts I</b> V 2: Mi 16-18	J 5.144	<b>Schneider</b>
064010	LSI,G A2	<b>Betriebswirtschaftslehre des Haushalts I</b> V/S 2: Do 11-13	J 5.144	<b>Schneider</b>
064020	LSI,G A3 LpGes, G,H C3	<b>Einführung in das Studium der Hauswirtschaftswissenschaft</b> V 2: Do 9-11	J 5.144	<b>Schneider</b>
064030	LSI,G A4 LpGes,G,H C4	<b>Wohnökologie I</b> V 2: Di 16-18	J 5.144	<b>Schneider</b>
064040	LSI,G B1 LpN/T,G A4 LpGes,G,H C4	<b>Ernährungslehre I</b> V 2: Di 11-13	J 5.144	<b>Heseker</b>
064060	LSI,G B4	<b>Einführung in die Arbeitsstudien</b> V 1: Do 15-16	J 5.144	<b>Giese/ Schneider</b>
064070	LSI,G C1	<b>Einführung in die Fachdidaktik</b> V 2: Mi 14-16	J 5.144	<b>Schneider</b>



064080	LSI, H A4 LpGes, G,H C4	<b>Sozio-Ökonomie des Haushalts II</b> (Haushalt und Gesundheit) S 2: Di 14 – 16	J 5.144	<b>Schneider</b>
064090	LSI,H B1/B2 LpGes,H B4/C4 LpN/T,G A4	<b>Volks- und Welternährung</b> V/S 1: Mi 8 – 9	J 5.144	<b>Heseker</b>
064050	LSI,H B2	<b>Chemie und Technologie der Lebensmittel</b> V 2: Mo 11 – 13	J 5.144	<b>Heseker</b>
064110	H LSI, B1, B3 LpGes,H C4 LpN/T,G A4 LSI, H Sport/Dipl.	<b>Gesundheitsmanagement durch Ernährung</b> (entspricht: Ausgewählte Kapitel aus der Didaktik) V 2: Mo 9 – 11	J 5.144	<b>Heseker</b>
064120	LSI,H B1, B3 LpGes,H C4 LpN/T,H A4	<b>Ernährungslehre III</b> (entspricht Ernährungslehre II) V 2: Di 9 – 11	J 5.144	<b>Heseker</b>
064130	LSI,H B4	<b>Arbeitsstudien in der Hauswirtschaft</b> S/Ü 2: Do 15 – 17	J 5.144	<b>Giese/ Schneider</b>
064140	LSI,H C2 LpGes,H D2	<b>Methoden in der Haushaltslehre</b> S 2: Mo 16 – 18	J 5.144	<b>Ziegeroski/ Schneider</b>
064150	LpGes,H D4	<b>Schulpraktische Studien mit Begleitseminar</b> S/Ü 2: nach Vereinbarung (mit Blockveranstaltung)		<b>Beer/ Schneider</b>
064160	LSI,G/H C2 LpGes, LpN/T,G/H	<b>Exkursionen</b> E: nach Vereinbarung		<b>Heseker/ Schneider</b>
064170	LSI, LpGes,H	<b>Examenskolloquium</b> S 1: nach Vereinbarung		<b>Heseker/ Schneider</b>







# MASCHINENTECHNIK

## Allgemeine Veranstaltungen

100001		<b>Maschinentechnisches Kolloquium</b> K 3: nach Ankündigung			
100011	m3 HII	<b>Brückenkurs Deutsch II</b>	V 2: Fr 9-13 Fr 11-13	1 2	H 4.113 E 2.145 <b>Walter</b>
100012	m1 HII	<b>Brückenkurs Englisch I</b>	V 2: Do 9-11 Do 9-11 Do 11-13 Do 11-13	1 2 3 4	H 7.304 H 7.312 H 7.312 H 4.113 <b>Braun Kress Wagner Kress</b>
100014	wi	<b>Brückenkurs Englisch I für Wirtschaftsingenieure</b>	V 2: Do 11-13 Do 9-11	1 2	H 7.312 H 7.312 <b>Wagner Kress</b>

Weitere Sprachkurse siehe Lehrveranstaltungen des FB 3 (Anglistik).

## Grundstudium

100111	m3	<b>Physikalisch-technisches Praktikum</b>	P 3: Mo ab 13.30 Fr ab 13.30		<b>Buchholz</b> (Koordinator)
101101	m1 HI/ LSII/ wi	<b>Technische Mechanik A</b>	V 3: Di 14-16 Mi 9-11 Ü 2: Di 7-9 Mi 7-9 Do 7-9	u 1 2 3	P 1417 P 1410 P 1510 P 6201 P 5203 <b>Ferber Ferber/ Nguyen Ferber/ Neumann Ferber/ Neumann</b>
101102	m1 HII/ wi	<b>Technische Mechanik A</b>	V 3: Mi 13-16 Ü 2: Do 7-9 Do 7-9 Di 14-16 Di 14-16	1 2 3 4	P 5201 P 1417 P 1510 P 1401 P 1410 <b>Richard Richard/ Mitarbeiter</b>



101131	m3 HI	<b>Technische Mechanik B I</b>	V 3: Mi 11-13 Do 7-9 Ü 2: Di 9-11 Di 11-13	g 1 2	P 6201 P 6201 P 1408 P 1509	<b>Meierfrankenfeld</b>	
101132	m3 HII/ wi	<b>Technische Mechanik B II</b>	V 2: Mi 11-13 Ü 2: Do 7-9 Mo 11-13 Di 11-13	1 2 3	P 5201 P 5201 P 1510 P 1410	<b>Herrmann Herrmann/ Potthast Herrmann/ Linnenbrock Herrmann/ Linnenbrock</b>	
101511	m3 HI	<b>Getriebelehre I</b>	V 2: Di 7-9 Ü 2: Do 9-11 Fr 7-9	1 2	P 1417 P 1417 P 1509	<b>Meierfrankenfeld</b>	
102111	m1 wi	<b>Technische Darstellung 1</b>	V 1: Fr 11-13 Ü 2: Mi 9-11 Fr 14-16 Di 16-18 Do 11-13 Mi 9-11 Fr 14-16 Di 16-18 Mo 14-16	g 1 2 3 4 5 6 7 8	P 5201 P 1510 P 1510 P 1401 P 1410 P 1401 P 1410 P 1408 P 1410	<b>Jorden/Koch Jorden/Koch/ Mitarbeiter</b>	
102211	m3 HI	<b>Maschinenelemente 2 I</b>	V 3: Mo 11-13 Mi 9-10 Ü 3: Fr 7-10 Fr 10-13	1 2	P 1417 P 1410 P 1410	<b>Zelder</b>	
102212	m3 HII/ wi	<b>Maschinenelemente 2 II</b>	V 3: Mi 7-10 Ü 3: Fr 7-10 Fr 10-13 Do 14-17 Do 14-17 Mi 14-17 Mi 14-17	1 2 3 4 5 6	P 5201 P 1401 P 1401 P 1401 P 1510 P 1401 P 1410	<b>Jorden Dürkopp Funke Niewels Schlattmann Schmidt N. N.</b>	
103121	m3/LS II/ wi	<b>Werkstoffkunde 2</b>	V 3: Mo 14.00-16.30 Ü 1: Di 7-9 Di 7-9 Di 9-11 Di 9-11 Di 11-13 Di 11-13	g u g u g u	1 2 3 4 5 6	P 1417 P 1408 P 1510 P 1510	<b>Besserdich Besserdich/ Mitarbeiter</b>



103822	m3/ wi	<b>Grundpraktikum Werkstofftechnik</b> P 2: Do 14-16 1 Do 16-18 2	P 4203	<b>Hahn/ Klemens/ Mitarbeiter</b>
104111	m3 H I	<b>Thermodynamik 1 I</b> V 2: Do 11.30-13.00 Ü 2: Do 14.00-15.30	P 5201 N 4.236	<b>Gorenflo Herres/Luke</b>
104112	m3 H II	<b>Thermodynamik 1 II</b> V 2: Do 11.30-13.00 Ü 2: Do 15.45-17.15 1 Mi 14.00-15.30 2	P 5201 N 4.236 N 4.236	<b>Gorenflo Herres/Köster Kaupmann/ Hübner</b>
104131	m3 H I/H II	<b>Tutorium für Thermodynamik 1</b> T 1: Di 17-18 1 Mi 16-17 2 Mi 17-18 3 Fr 14-15 4	N 4.236 P 1509 P 1509 N 5.235	<b>Gorenflo/ Mitarbeiter</b>
105541	m1	<b>Tutorium Technische Informatik</b> T 2: nach Vereinbarung		<b>Gausemeier/ Wallaschek</b>

## Hauptstudium

101211	m5 HII k/ tma	<b>Höhere Festigkeitslehre</b> V 2: Do 11-13	P 1510	<b>Buchholz</b>
101211	m5 HII k/ tma	<b>Höhere Festigkeitslehre</b> V 2: Do 11-13 S 1: nach Vereinbarung	P 1417	<b>Herrmann/ Potthast</b>
101221	m7 k, f, p/ tma	<b>Kontinuumsmechanik 2</b> V 2: Mo 9-11 P 2: nach Vereinbarung	P 1408	<b>Herrmann Herrmann/ Ferber</b>
101251	m5/m7	<b>Experimentelle Methoden der Spannungsanalyse</b> V 2: Di 9-11 Ü 1: Di 11-12	P 1209.1	<b>Ferber</b>
101261	m5/m7/ph/ tma/wi	<b>Analytische mathematische Methoden der Mechanik</b> V 2: Mi 14-16 Ü 1: Mi 16-17	P 6201	<b>N. N.</b>
101264	m5/m7/ph/ tma/wi	<b>Nichtlineare Kontinuumsmechanik</b> V 2: Do 15-17 Ü 1: Do 17-18	P 1408	<b>N. N.</b>



101271		<b>Seminar für Tutoren</b> S 2: Mo 16 – 18	P 1509	<b>Pothast</b>
101321	m7 k/tma	<b>Finite-Elemente-Methode 2</b> V 2: Mo 13 – 15 Ü 1: Mo 15 – 16	P 5203	<b>Buchholz</b>
101331	m5/m7 k, f, p	<b>Anwendung der Bruchmechanik</b> V 2: Fr 13 – 15 Ü 1: Fr 15 – 16	P 6201	<b>Richard</b>
101411	m5 HI	<b>Maschinendynamik I</b> V 2: Mo 7.30 – 9.00 Ü 1: Mo 9 – 10	P 1510	<b>Meierfrankenfeld</b>
101512	m5 HI k	<b>Getriebelehre II</b> V 2: Di 7 – 9 Ü 2: Do 9 – 11 Fr 7 – 9	P 1417 P 1417 P 1509	<b>Meierfrankenfeld</b>
101831		<b>Seminar für Mechanik</b> S 2: Fr 14 – 16	P 1509	<b>Herrmann/ Mitarbeiter</b>
101832		<b>Seminar für angewandte Mechanik</b> S 2: Fr 11 – 13	P 1509	<b>Richard/ Buchholz/ Meierfrankenfeld/ Wallaschek</b>
102312	m/wi	<b>CAE-Anwendungsprogrammieren in einer höheren Programmiersprache (C)</b> V 2: Fr 14.00 – 15.30 Ü 1: Fr 15.45 – 16.30	P 1409	<b>Koch/ Mitarbeiter</b>
102313	m/wi	<b>Programmieren und Anwendung technisch-wissenschaftlicher Datenbanken unter MS-Windows (CENTURA)</b> V 2: nach Vereinbarung Ü 1: nach Vereinbarung	P 1409	<b>Koch/ Mitarbeiter</b>
102314	m/wi	<b>Technische Unternehmensplanung I</b> V 1: nach Vereinbarung		<b>Klevers/ Koch</b>
102421	m/wi	<b>Patentrecht und -recherche für Ingenieure</b> V 2: nach Vereinbarung Ü 1: nach Vereinbarung		<b>Ostermann</b>
102511	m5 HI k	<b>Konstruktionssystematik I</b> V 2: Do 7 – 9 Ü 2: Do 9 – 11	P 1410	<b>Schlattmann</b>



102512	m7 k	<b>Konstruktionssystematik II</b> V 4: Do 7-11 Ü 3: Do 12-15	P 1408	Jorden
102513	m7 HII	<b>Rechnerunterstütztes Konstruieren und Planen (CAD 2)</b> V 2: Mo 11-13 Ü 1: Mi 16-18 u 1 Mi 16-18 g 2	P 1408	Koch Koch/ Mitarbeiter
102521		<b>Seminar Rechneinsatz bei Konstruktion und Technischer Planung</b> S 2: nach Vereinbarung		Koch
102611	m5 HI k/ m7 k	<b>Werkstoff- und fertigungsgerechtes Konstruieren</b> V 2: Mi 10-12	P 1417	Zelder
102812		<b>Konstruktionstechnisches Seminar</b> S 2: nach Vereinbarung		Jorden
103112	m	<b>Werkstoffseminar</b> S 1: Mo 17-18 g	P 1417	Besserdich/ Mitarbeiter
103152	m5 HI k, f/ m7	<b>Anwendungstechnologie Aluminium</b> V 2: Di 14.00-17.15 u Ü 1: Di 17.30-19.00 u	P 1509	Ostermann
103153	m7	<b>Sondergebiete der Aluminiumwerkstofftechnik</b> V 2: nach Vereinbarung	P 4404.2	Ostermann
103161	m5/m7 k, f	<b>Werkstoffkunde der Eisenbasislegierungen</b> V 4: Mi 7.30-9.00 Do 16-18 Ü 1: Mi 16-18 u	P 1417 P 1417 P 1510	Besserdich Besserdich/ Mitarbeiter
103162	m5/m7 k, f	<b>Experimentelles metallographisches Praktikum</b> P 2: Di 13-16 u	P 4203	Besserdich/ Mitarbeiter
103211	m5 HI k, f/ m5 HII	<b>Fügetechnik I, II</b> V 2: Di 14-18 g	P 1510	Hahn/Mitarbeiter
103211	wi	<b>Fügetechnik II - 1a</b> V 2: Di 7-11 g	P 5203	Hahn/Mitarbeiter



103231	m5 HI f/ m7 k, f/wi	<b>Fertigungstechnisches Praktikum</b> (Fügetechnik) P 1: Mi ab 14.00 P 1: Mi ab 15.30	g	P 4309	Hahn/Klemens/ Mitarbeiter
103232	m5 HI k, f/ m7	<b>Sondergebiete der Fügetechnik</b> V 2: Do 9 – 11 Ü 1: Do 11 – 12		P 4404.2	Hahn/Klemens
103233	m	<b>Berufliche Weiterbildung auf dem Gebiet der Fügetechnik</b> V 2: nach Vereinbarung Ü 1: nach Vereinbarung		P 4404.2	Hahn/Hild/ Klemens/ Mitarbeiter
103235	m	<b>Berufliche Weiterbildung auf dem Gebiet der endformnahen Fertigung von Bauteilen mittels Urformen</b> V 2: nach Vereinbarung P 2: nach Vereinbarung		P 4404.2	Hahn/Fahrig Mitarbeiter
103251	m	<b>Werkzeuge zur Verkürzung von Entwicklungszeiten in der Konstruktion und Fertigung</b> S 2: nach Vereinbarung		P 4404.2	Hahn/Klemens
103252	m	<b>Seminarreihe Kreislaufgerechte Verbindungs- und Montagetechniken</b> S 2: nach Vereinbarung		P 4404.2	Hahn/Klemens/ Hild/Mitarbeiter
103312	m5 HI k, f/ m7	<b>Kleben</b> V 2: Mi 12 – 14 Ü 1: Mi 14 – 15		P 1417	Hahn/Meschut
103412	m5 HI k, f/ m7 k, f	<b>Fabrik- und Anlagenplanung für die Verarbeitung von Leichtmetall</b> V 2: Fr 9 – 11 Ü 1: Fr 11 – 12		P 1408	Busse
103413	m5 HI k, f/ m7 k, f	<b>Grundlagen des Leichtbaus durch Aluminium- und Magnesiumgießverfahren</b> V 2: nach Vereinbarung Ü 1: nach Vereinbarung		P 4404.2	Woltmann
103871		<b>Exkursion Werkstoff- und Fügetechnik</b> E: nach Vereinbarung			Hahn/ Mitarbeiter



104211	m5 HI	<b>Wärmeübertragung 1/I</b> V 1: Mo 11.30– 13.00 u Ü 2: Di 9.15– 10.45	P 1410 P 1509	<b>Gorenflo Gorenflo/ Mitarbeiter</b>
104212	m5 HII	<b>Wärmeübertragung 1/II</b> V 2: Mo 11.30– 13.00 Ü 1: Di 9–10 Di 10–11	P 1410 N 4.236 1 2	<b>Gorenflo Gorenflo/ Mitarbeiter</b>
104441	m5 HI v/ m7 v	<b>Kältetechnik/Wärmepumpentechnik</b> V 2: Di 11.00– 12.30 Ü 1: Di 12.30– 13.15	N 4.236	<b>Gorenflo Kaupmann/ Köster</b>
104611	m5 HI/HII	<b>Maschinenlabor</b> P 2: Do ab 13.30		<b>Boer (Koordinator)</b>
104811		<b>Seminar Thermodynamik/ Wärmeübertragung</b> (Diplomandenseminar) S 1: Fr 15.00– 15.45	N 4.236	<b>Gorenflo/ Mitarbeiter</b>
104812		<b>Seminar für Übungsgruppenleiter in Thermodynamik</b> S 1: Fr 14.00– 14.45	N 4.236	<b>Gorenflo</b>
104813		<b>Seminar Verfahrenstechnik/ Thermodynamik</b> S 2: Mo 16.00– 17.30	N 4.236	<b>Pahl/Gorenflo</b>
105111	m5 HI/ tm	<b>Regelungstechnik I</b> V 2: Mi 7– 9 Ü 1: Mi 9–10	P 5203	<b>Jäker</b>
105112	m5 HII	<b>Regelungstechnik II</b> V 2: Fr 9–11 Ü 1: Fr 11–12	P 6201	<b>Lückel Lückel/ Mitarbeiter</b>
105211	m7 k, v	<b>Mehrgrößenregelungen</b> V 2: Mi 7– 9 Ü 1: Mi 9–10	N 5.235	<b>Lückel Lückel/ Mitarbeiter</b>
105222	m	<b>CAE-Anwendungen der Regelungstechnik</b> P 2: Do 15–17	N 5.235	<b>Lückel/ Mitarbeiter</b>
105223		<b>Seminar Regelungstechnik</b> (Diplomandenseminar) S 2: Do 13–15	N 5.235	<b>Lückel/ Mitarbeiter</b>



105311 m7	<b>Digitale Steuerungen und Regelungen</b> V 2: Di 7 – 9 Ü 1: Di 9 – 10	N 5.235	Lückel/ Mitarbeiter
105321 m7 v, p	<b>Anwendung der Mikroelektronik zur Prozeßsteuerung</b> V 2: Mo 16 – 18 P 1: nach Vereinbarung	N 5.235	Lückel/ Mitarbeiter
105332 m5, m7	<b>Modellbildung mechatronischer Systeme</b> S 4: nach Vereinbarung		Lückel/ Wallaschek/ Mitarbeiter
105422 m7 k, f	<b>Antriebstechnik II</b> V 2: Di 10.00 – 11.30 Ü 1: Di 11.45 – 12.30	N 5.235	Moritz
105511 m7/ tma 5 ma5/ e5 im5	<b>Dynamik von Systemen starrer Körper</b> V 2: Mi 14 – 16 Ü 1: Di 14 – 16	F 0.530 F 0.530	Wallaschek/ Mitarbeiter
105512 m5 HII ma5 tma5/ e5 im5	<b>Maschinendynamik II</b> V 2: Mo 9 – 11 Ü 1: Mo 14 – 16 Mo 14 – 16 Mo 16 – 18 Mo 16 – 18	P 5203 P 1401 P 1410	Wallaschek/ Mitarbeiter
105531 m	<b>Projektseminar Robotik und Mechatronik</b> S 4: nach Vereinbarung		Lückel/ Wallaschek/ Mitarbeiter
106111 m5/wi	<b>Einführung in die Fertigungstechnik</b> V 2: Di 11.00 – 12.30	P 5201	Vollertsen
106221 m7 f/wi	<b>Umformtechnik 2</b> V 2: Mo 14 – 16 Ü 1: Mo 16 – 17	P 6201	Vollertsen
106311 m5 HI f/ LSII/ m7 f/wi	<b>Spanende Fertigung 1</b> V 2: Do 11 – 13 Ü 1: Mi 13 – 14	P 5203	Hartl
106431	<b>Seminar Umformtechnik</b> S 1: nach Vereinbarung		Vollertsen/ Mitarbeiter



106431		<b>Exkursion Umformtechnik</b> E: nach Vereinbarung		<b>Vollertsen/ Mitarbeiter</b>
106642	m5/FB 5/ wi	<b>Arbeitswissenschaft (AW)</b> Ü 2: nach Vereinbarung		<b>Siebe</b>
106712	m5/wi/ LSII	<b>Rechnerintegrierte Produktionssysteme (CIM)</b> V 4: Do 9-11 Mi 10-12	P 5203 P 1408	<b>Gausemeier</b>
106731	m7 f/wi	<b>Innovations- und Entwicklungsmanagement (IEM)</b> V 2: Do 16-18	F 0.530	<b>Gausemeier</b>
106741	m5 HI f/ LSII/ m7 f/wi	<b>Programmieren von Fertigungssystemen (CIM2)</b> Ü 1: nach Vereinbarung P 1: nach Vereinbarung	P 4312 P 4312	<b>Gausemeier/ Kolsch</b>
106742	m5 HI f/ LSII/ m7 f/wi	<b>Projektlabor zu CIM2</b> P 2: nach Vereinbarung	P 4312	<b>Gausemeier/ Kolsch</b>
106743	m/wi	<b>Projektseminar Strategisches Produktionsmanagement</b> S: nach Vereinbarung		<b>Gausemeier/ Mitarbeiter</b>
106811	m5 HI f/wi/ LSII/m7 f	<b>Fertigungstechnisches Praktikum 1, 2</b> (spanlose und spanende Fertigung) P 2: nach Vereinbarung Vorbesprechung 15.10.98, 11.15 Uhr, P 5203	IW 0.531	<b>Vollertsen/ Mitarbeiter</b>
107122	m5 p	<b>Werkstoffkunde der Kunststoffe</b> V 2: Mi 11-13	P 1401	<b>Schöppner</b>
107131	m5 HII v, p	<b>Kunststofftechnologie 1</b> V 2: Fr 7.30-9.00 Ü 1: Mo 14-16 g P 1: Mo 14-16 u	P 1417 P 1510 P 4311	<b>Potente Potente/ Mitarbeiter</b>
107311	m5 v, p/ chk5/wi	<b>Grundlagen der Kunststoff- verarbeitung</b> V 2: Mo 9-11 P 1: Di 14.00-15.30 Fr 13.00-14.30	P 6201 P 4311	<b>Potente/Limper Potente/Limper/ Mitarbeiter</b>
107341	m5 HI p	<b>Kunststoffverarbeitungsmaschinen</b> V 2: Mo 7.30-9.00 P 1: Mi 14-16 u	P 1509 P 4311	<b>Limper/ Mitarbeiter</b>



107431	m7 p	<b>Grundlagen zur Simulation und zum verfahrenstechnischen Auslegen von Schneckenmaschinen</b> V 2: Do 11-13 Ü 1: Fr 9-11 g	P 1401 P 1509	Potente/ Schöppner Potente/ Schöppner/ Mitarbeiter
107521	m5 p	<b>Prüfen von Kunststoffen</b> P 2: Do 10.00-11.30	P 4311	Schöppner
107531	m7 p	<b>Fügen von Kunststoffen</b> V 2: Do 9-11	P 1510	Potente
107561	m7 p	<b>Simulationsverfahren in der Kunststofftechnik I</b> V 2: Di 9-11 Ü 2: Di 11-13	P 1401 P 1401	Limper Limper/ Mitarbeiter
107811		<b>Kunststofftechnisches Seminar</b> S 1: Mo 11-12 Mo 14-16 u	P 4401	Potente/Limper/ Mitarbeiter
107812		<b>Seminar Fachübergreifendes Lehrprogramm am Bsp. der Kunststoffverarbeitung</b> S 5: nach Vereinbarung		Limper/Koch/ Fischer
107812		<b>Kolloquium über Forschungsarbeiten</b> S 1: Mo 12-13	P 4401	Potente/Limper/ Mitarbeiter
108111	m5 p, v	<b>Mechanische Verfahrenstechnik 1</b> V 2: Do 7.30-9.00 Ü 1: Do 9-10	N 5.235	Pahl Pahl/Mitarbeiter
108211	m5 p, v	<b>Thermische Verfahrenstechnik 1</b> V 2: Mo 17.00-18.30 Ü 1: Mo 16.00-16.45	P 1510 P 1510	Numrich Numrich/ Mitarbeiter
108241	m7 v	<b>Mathematische Methoden der Verfahrenstechnik</b> V 2: Mi 7.30-9.00 Ü 1: Mi 9.00-9.45	N 4.236	Pahl Pahl/Mitarbeiter
108314	m7 v	<b>Sicherheitstechnik</b> V 2: nach Vereinbarung		Pahl/Ruppert
108321	m7 v	<b>Stoffübertragung</b> V 2: Do 17.15-18.45	N 5.235	Numrich



## Lehrveranstaltungen Paderborn FB 10

108331 m7 v	<b>Technische Reaktionsführung</b> V 2: Fr 10.00 – 11.30 Ü 1: Fr 11.45 – 12.30	N 5.235	<b>Stickling</b>
108511 m5/wi	<b>Meßtechnik</b> P 1: nach Vereinbarung	P 4441	<b>Pahl/ Botzeck/ Borgmeier</b>
108611 m7	<b>Allgemeines Recht und Vertragsrecht für Ingenieure</b> V 2: Fr 15 – 17 Ü 1: Fr 17 – 18	P 1417	<b>Schmeken</b>
108622 m7 v	<b>Energie- und Brennstofftechnik 2</b> V 2: Di 16 – 18 P 1: Fr ab 13.30	N 5.235 IW	<b>Thiel-Böhm/ Beckmann</b>
108631 m7	<b>Umwelttechnik</b> V 2: Mi 10.00 – 11.30 Ü 1: Mi 11.45 – 12.30	N 5.235	<b>Pahl Pahl/ Mitarbeiter</b>
108641 m7	<b>Kreislauf-Wirtschaft</b> V 2: Fr 8.00 – 9.30 Ü 1: nach Vereinbarung	N 5.235	<b>Noeke</b>
108802	<b>Seminar Thermische und Mechanische Verfahrenstechnik</b> S 1: Mo 15 – 16	N 5.235	<b>Pahl/ Mitarbeiter</b>

## Anleitung zu wissenschaftlichen Arbeiten

101911 101912 101913	<b>Mechanik</b> Ü 3: (Studienarbeit) nach Vereinbarung ganztäglich (Diplomarbeit) ganztäglich (Doktorarbeit)	<b>Herrmann/ Mitarbeiter Herrmann</b>
101921 101922	<b>Getriebetechnik</b> Ü 3: (Studienarbeit) nach Vereinbarung ganztäglich (Diplomarbeit)	<b>Meierfrankenfeld</b>
101951 101952 101953	<b>Mechanik</b> Ü 3: (Studienarbeit) nach Vereinbarung ganztäglich (Diplomarbeit) ganztäglich (Doktorarbeit)	<b>Richard/ Mitarbeiter Richard</b>



102911	<b>Konstruktionslehre</b> Ü 3: (Studienarbeit) nach Vereinbarung ganztäglich (Diplomarbeit) ganztäglich (Doktorarbeit)	<b>Jorden/ Mitarbeiter Jorden</b>
102912		
102913		
102931	<b>Konstruktionslehre/ Technische Mechanik</b> Ü 3: (Studienarbeit) nach Vereinbarung ganztäglich (Diplomarbeit)	<b>Zelder</b>
102932		
102941	<b>Rechnergestütztes Konstruieren und Planen (CAD)</b> Ü 3: (Studienarbeit) nach Vereinbarung ganztäglich (Diplomarbeit) ganztäglich (Doktorarbeit)	<b>Koch/ Mitarbeiter Koch</b>
102942		
102943		
102951	<b>Konstruktionslehre/Handhabungstechnik</b> Ü 3: (Studienarbeit) nach Vereinbarung ganztäglich (Diplomarbeit) ganztäglich (Doktorarbeit)	<b>Schlattmann</b>
102952		
102953		
103911	<b>Werkstoff- und Füge­technik</b> Ü 3: (Studienarbeit) nach Vereinbarung ganztäglich (Diplomarbeit) ganztäglich (Doktorarbeit)	<b>Hahn/ Mitarbeiter Hahn</b>
103912		
103913		
103941	<b>Werkstoffwissenschaften</b> Ü 3: (Studienarbeit) nach Vereinbarung ganztäglich (Diplomarbeit) ganztäglich (Doktorarbeit)	<b>Besserdich/ Mitarbeiter Besserdich</b>
103942		
103943		
104911	<b>Thermodynamik, Wärmeübertragung</b> Ü 3: (Studienarbeit) nach Vereinbarung ganztäglich (Diplomarbeit) ganztäglich (Doktorarbeit)	<b>Gorenflo/ Mitarbeiter Gorenflo</b>
104912		
104913		
105911	<b>Regelungstechnik</b> Ü 3: (Studienarbeit) nach Vereinbarung ganztäglich (Diplomarbeit) ganztäglich (Doktorarbeit)	<b>Lückel/ Mitarbeiter Lückel</b>
105912		
105913		
105931	<b>Maschinendynamik</b> Ü 3: (Studienarbeit) nach Vereinbarung ganztäglich (Diplomarbeit) ganztäglich (Doktorarbeit)	<b>Wallaschek/ Mitarbeiter Wallaschek</b>
105932		
105933		
106911	<b>Umformtechnik</b> Ü 3: (Studienarbeit) nach Vereinbarung ganztäglich (Diplomarbeit) ganztäglich (Doktorarbeit)	<b>Vollertsen/ Mitarbeiter Vollertsen</b>
106912		
106913		
106971	<b>Rechnerintegrierte Produktion</b> Ü 3: (Studienarbeit) nach Vereinbarung ganztäglich (Diplomarbeit) ganztäglich (Doktorarbeit)	<b>Gausemeier/ Mitarbeiter Gausemeier</b>
106972		
106973		



	<b>Kunststofftechnologie</b>	
107911	Ü 3: (Studienarbeit) nach Vereinbarung	<b>Potente/Limper/</b>
107912	ganztäglich (Diplomarbeit)	<b>Mitarbeiter</b>
107913	ganztäglich (Doktorarbeit)	<b>Potente/Limper</b>
	<b>Verfahrenstechnik</b>	
108921	Ü 3: (Studienarbeit) nach Vereinbarung	<b>Pahl/</b>
108922	ganztäglich (Diplomarbeit)	<b>Mitarbeiter</b>
108923	ganztäglich (Doktorarbeit)	<b>Pahl</b>
	<b>Thermische Verfahrenstechnik</b>	
108941	Ü 3: (Studienarbeit) nach Vereinbarung	<b>Numrich</b>
108942	ganztäglich (Diplomarbeit)	
108943	ganztäglich (Doktorarbeit)	

## Serviceleistungen für andere Fachbereiche

101721 e3	<b>Technische Mechanik 2</b>			
	V 2: Fr 9 – 11		P 5201	<b>Richard</b>
	Ü 2: Di 7 – 9	1-4	P 6201	<b>Richard/</b>
	Di 9 – 11	5-8		<b>Mitarbeiter</b>
107311 chk5	<b>Grundlagen der Kunststoffverarbeitung</b>			
	V 2: Mo 9 – 11		P 6201	<b>Potente/Limper</b>
	P 1: Di 14.00 – 15.30		P 4311	<b>Potente/Limper/</b>
	Fr 14.00 – 15.30			<b>Mitarbeiter</b>
108611 m7	<b>Allgemeines Recht und Vertragsrecht für Ingenieure</b>			
	V 2: Fr 15 – 17		P 1417	<b>Schmeken</b>
	Ü 1: Fr 17 – 18			







**CHEMIE UND CHEMIETECHNIK****Brückenkurse**

130010	ch3	<b>Deutsch II</b>					
		V 2:	Do	11 – 13		E 2.145	Walter
130020	ch1	<b>Englisch I</b>					
		V 2:	Mi	14 – 16	1	H 7.312	Wagner
			Do	9 – 11	2	H 7.312	Kress

Weiterführende Sprachkurse siehe Lehrveranstaltungen des FB 3 (Anglistik).

**Chemie**

131010		<b>Chemisches Kolloquium</b>					
		K 3:	Mo	16 – 19		D 2	Die Hochschul- lehrer der Chemie

**Allgemeine, Anorganische und Analytische Chemie**

132010	ch1	<b>Allgemeine Chemie</b>					
		V 6:	Mi	7 – 9		A 4	Reininger
			Do	7 – 9			
			Fr	7 – 9			
		Ü 2:	Mi	9 – 11	1	J 2.331	Reininger
			Do	9 – 11	2		
		P 4:	Do	13 – 17		J 3.128	Reininger/ Flechtner/ N. N.
			Fr	13 – 17		J 3.326	
132020	LSI/II	<b>Allgemeine Chemie</b>					
		V 4:	Mo	9 – 11		A 6	Schubert
			Mi	9 – 11		H 5	
		Ü 2:	Mo	8 – 9		J 2.331	Schubert
			Mi	8 – 9			
		P 3:	als Block in der vorlesungsfreien Zeit			J 3.326	Schubert/ Reininger/ Flechtner



132030	ch1	<b>Analytische Chemie I</b> <b>Bestimmungsmethoden</b> V 1: Mo 8 – 9 <b>Trennverfahren</b> V 1: Di 8 – 9 Ü 1: Do 11 – 12 Do 12 – 13 Do 11 – 12 Do 12 – 13 P 8: Mo 13 – 18 Di 13 – 18	1 2 3 4	A 4 A 5 J 2.331 J 2.331 NW 1.701 NW 1.701 J 3.128 J 3.326	<b>Lendermann</b> <b>Grote</b> <b>Haupt/</b> <b>Lendermann/</b> <b>Kamp/</b> <b>Siefert</b> <b>Haupt/</b> <b>Lendermann/</b> <b>Kamp/Kuhlmann</b>
132040	ch3	<b>Anorganische Chemie III</b> (Angewandte Anorganische Chemie) V 2: Fr 9 – 11		A 4	<b>Marsmann</b>
132050	ch3	<b>Grundpraktikum der</b> <b>Anorganischen Chemie</b> P 8: Blockpraktikum vor Vorlesungsbeginn 28.9. – 9.10.98		J 3.128 J 3.326	<b>Marsmann/</b> <b>König/</b> <b>N. N.</b>
132060	chl5 chc5 (W)	<b>Instrumentelle Analytik II</b> V 2: Do 9 – 11 S 2: Mo 11 – 13 P 8: nach Vereinbarung		A 6 A 5 J 2.311 J 2.314	<b>Lendermann</b> <b>Lendermann/N. N.</b> <b>Lendermann/</b> <b>N. N.</b>
132070	chc5 LSI/II (W)	<b>Anorganische Chemie IV</b> (Koordinationschemie) V 2: Mo 9 – 11		A 5	<b>Chaudhuri</b>
132080	chc7 cht7 (W)	<b>Anorganische Chemie VI</b> (Ausgewählte Kapitel der Anorganischen Chemie) V 2: Do 9 – 10 Fr 9 – 10 S 2: Di 16 – 18 P 12: Mo 9 – 17 Di 9 – 17		A 5 J 2.331 J 6.125	<b>Haupt</b> <b>Haupt/</b> <b>Marsmann/</b> <b>Seshadri</b> <b>Flörke/</b> <b>Seshadri/</b> <b>Egold/N. N.</b>
132085	chc (W)	<b>Anorganische Materialien</b> V 1: Di 8 – 9		A 6	<b>Haupt</b>
132090	chc7 cht7 (WP)	<b>Instrumentelle Analytik III</b> (NMR-Spektroskopie und Einkristall- Röntgenstrukturanalyse) V/Ü 4: Mi 9 – 11 Fr 14 – 16		A 5 J 2.331	<b>Haupt/</b> <b>Marsmann/</b> <b>Flörke</b>



## Lehrveranstaltungen Paderborn FB 13

132100	chl5 chc7(WP) cht7(WP)	<b>Meßwerterfassung und -verarbeitung</b> V 2: Do 15-17 Ü 1: Do 17-18 P(HT): nach Vereinbarung	A 4 A 4	Riepe Riepe Schubert
132105	ch(W) ph(W) i(W) ma(W) LS(W)	<b>Visualisierung komplexer naturwissenschaftlich-technischer Zusammenhänge für die Lehre II</b> S 2: nach Vereinbarung Ü: nach Vereinbarung		Schubert Schubert
132107	ch(W)	<b>Einführung in Datenbanken und Retrievalsprachen</b> 4 Kurse als Blockveranstaltung nach Vereinbarung		Schubert/ Adam
131109	ch(W)	<b>Einführung in die Gmelin-OnLine-Datenbank</b> 2 Kurse als Blockveranstaltung nach Vereinbarung		Flörke
132110	chc cht	<b>Anleitung zu wissenschaftlichen Arbeiten</b> S: ganztägig		Haupt
132120	chc	<b>Anleitung zu wissenschaftlichen Arbeiten</b> S: ganztägig		Lendermann
132130	chc cht	<b>Anleitung zu wissenschaftlichen Arbeiten</b> S: ganztägig		Marsmann
132135	chc cht	<b>Anleitung zu wissenschaftlichen Arbeiten</b> S: ganztägig		Schubert
132140	chc	<b>Mitarbeiterseminar</b> S 1: nach Vereinbarung		Haupt
132150	chc	<b>Mitarbeiterseminar</b> S 1: nach Vereinbarung		Marsmann



# Organische Chemie

133010	ch3	<b>Organische Chemie II</b> V 4: Di 8-10 Do 9-11 Ü 2: Fr 11-13 Fr 11-13 Fr 11-13 P: täglich 13-18 1. Gruppe bis 5.12. 2. Gruppe ab 8.12.	1 2 3	A 4 A 6 A 4 NW 1.701 J 4.311 J 4.119	Fels Krohn/Wolf Freese/ Steingröver Fels/Risch/ Sielemann/ Grumbach
133020	ch3	<b>Einführung in das Praktikum Organische Chemie</b> V 1: Di 12-13		A 4	Risch/Fels
133030	chc5 cht5	<b>Organische Chemie III</b> V 4: Di 9-10 Mi 9-11 Fr 10-11 S 2: Mi 8-9 Do 10-11 Ü 1: nach Vereinbarung		A 5 A 6 A 6 A 6 NW 1.701	Risch/Wolf Khanbabaee Diedrichs
133040	chc7 cht7	<b>Organische Chemie V</b> V 2: Do 11-13 S 2: Mi 8-9 Do 8-9		A 4 A 5	Krohn/Kuck
133050	chc ab 7. Sem (W)	<b>Spezielle Kapitel der Organischen Chemie</b> V 1: Mo 11-12		A 6	Westermann
133060	chc5 chl5	<b>Spektroskopische Methoden in der Organischen Chemie</b> S 1: Fr 9-10		A 6	Risch
133070	chl5	<b>Organische Chemie III</b> V 2: Do 11-13 Ü 1: Fr 10-11		A 5 A 5	Wolf/Fels Pilger
133080	LSII/7 TG:B1/2	<b>Organische Chemie II</b> V 4: Di 8-10 Do 9-11		A 4	Fels
133085	chc(W) ab 7.Sem.	<b>Einführung in die Literaturverwaltung</b> V 1: Fr 10-11		NW 1.701	Krohn/ Khanbabaee
133090	chc7(W)	<b>Biochemie</b> V 2: nach Vereinbarung			Westermann



Lehrveranstaltungen Paderborn FB 13

133110	LSII TG:B(WP) LSI/TG: B(WP)	<b>Schwerpunktpraktikum in Organischer Chemie</b> P 4/3: nach Vereinbarung			Fels/Krohn/ Risch Westermann/ Khanbabaee
133112	ch(W)	<b>Einführung in die Beilstein- OnLine-Datenbank</b> 4 Kurse als Blockveranstaltung nach Vereinbarung			Fels
133114	ch(W)	<b>Einführung in die Datenbank Specinfo</b> 4 Kurse als Blockveranstaltung nach Vereinbarung			Wolf
133116	ch(W)	<b>Einführung in die Datenbank ChemInform-RX</b> 4 Kurse als Blockveranstaltung nach Vereinbarung			Westermann
133120	chc cht	<b>Mitarbeiterseminar</b> S 2: Di 14 – 16	J 4.202		Fels
133122	chc cht	<b>Mitarbeiterseminar</b> S 2: Di 16 – 18	A 5		Krohn
133124	chc cht	<b>Mitarbeiterseminar</b> S 2: nach Vereinbarung			Risch
133126	chc cht	<b>Mitarbeiterseminar</b> S 2: Mi 10 – 12	J 4.328		Westermann
133130	chl chc	<b>Anleitung zu wissenschaftlichen Arbeiten</b> P: nach Vereinbarung			Fels
133140	chc cht	<b>Anleitung zu wissenschaftlichen Arbeiten</b> P: ganztägig			Krohn
133150	chc cht	<b>Anleitung zu wissenschaftlichen Arbeiten</b> P: ganztägig			Risch
133160	chc cht	<b>Anleitung zu wissenschaftlichen Arbeiten</b> P: ganztägig			Westermann



## Physikalische Chemie

134010	ch3 LSI/II	<b>Physikalische Chemie II</b> V 3: Mo 9-11 Di 10-11	A 4	Huber
134020	ch3	<b>Physikalisch-Chemische Rechenübungen II</b> Ü 2: Mi 10-12	A 4	Huber/ N. N.
134030	chc5 cht5	<b>Physikalische Chemie III</b> V 4: Mi 11-13 Do 11-13	A 6	Kitzerow
134040	chc5 cht5	<b>Physikalisch-Chemische Rechenübungen III</b> Ü 2: Mo 11-13	J 2.331	Kitzerow/ Strauß/Pape
134050	ch	<b>Physikalisch-Chemisches Seminar</b> S 2: Di 16-18	NW 1.701	Kitzerow/ Pollmann/ Huber
134060	chc(WP) cht(W)	<b>Flüssige Kristalle</b> V 2: nach Vereinbarung		Kitzerow
134080	LSI LSII	<b>Schwerpunktpraktikum Physikalische Chemie</b> P: nach Vereinbarung		Huber
134090	chc cht chk LS	<b>Anleitung zu wissenschaftlichen Arbeiten</b> S: nach Vereinbarung		Huber
134100	chc cht	<b>Anleitung zu wissenschaftlichen Arbeiten in Physikalischer Chemie</b> S: nach Vereinbarung		Kitzerow
134110	chc cht	<b>Anleitung zu wissenschaftlichen Arbeiten in Physikalischer Chemie</b> S: nach Vereinbarung		Pollmann



## Technische Chemie und Chemische Verfahrenstechnik

135010	ch3 LSI/II	<b>Technische Chemie I</b> V 3: Mo 11 – 13 Di 11 – 12 Ü 1: Mi 12 – 13	NW 1.701 NW 1.701	Warnecke Warnecke/N. N.
135020	chc5 cht5 chl5	<b>Chemische Verfahrenstechnik I</b> (Grundlagen) V 3: Fr 8 – 9 Fr 11 – 13 Ü 1: Mi 13 – 14	J 2.331 J 2.331	Warnecke Warnecke/N. N.
135030	chc5 cht5 chl5	<b>Chemische Verfahrenstechnik II</b> (Thermische Grundoperationen) V 2: Do 8 – 9 Fr 14 – 15 Ü 1: Mi 14 – 15 S 1: Mi 15 – 16	J 2.331 A 6 J 2.331 J 2.331	N. N. N. N. N. N.
135040	chc7 cht7	<b>Praktikum Chemische Verfahrenstechnik</b> <b>Technisches Wahlpflichtfach I</b> P 1SWT: nach Vereinbarung	NW 1.225	Warnecke/ N. N.
135050	cht5 chl5 LSIIb	<b>Reaktionstechnik</b> V 3: nach Vereinbarung Ü 1: nach Vereinbarung P 1SWT: nach Vereinbarung		Broecker Broecker
135060	cht5 LSIIb	<b>Proseminar zum Grundpraktikum Reaktionstechnik</b> S 2: nach Vereinbarung		N. N.
135070	chc7 cht7 cht5 chl5	<b>Technische Chemie III</b> V 2: Mi 11 – 13 S 1: Do 10 – 11	J 2.331 A 5	Broecker Broecker
135075	chc8 cht8	<b>Spezielle Kapitel der Chemischen Reaktionstechnik</b> V 2: Mo 13 – 15	A 6	Langemann
135090	chc7 cht7 chl5	<b>Anwendung der EDV in der Chemischen Technik II</b> Ü 2: nach Vereinbarung		Schubert
135092	ch(W)	<b>Einführung in Datenbanken für die chemische Technik</b> 2 Kurse als Blockveranstaltung nach Vereinbarung		Schubert/ Adam



135095	chc cht	<b>Aktuelle Themen der Technischen Chemie</b> S 3: Do 13 – 16	NW 1.701	<b>Warnecke/N. N./ Mitarbeiter</b>
135100	chc7 cht5/7 LSIIb (WP)	<b>Exkursionen</b> (Industriebetriebe, Forschungsinstitute) E: nach Vereinbarung		<b>Broecker/ Warnecke/N. N.</b>
135110	chc cht	<b>Anleitung zu wissenschaftlichen Arbeiten in Technischer Chemie und Chemischer Verfahrenstechnik</b> S 2: nach Vereinbarung	NW 1.720	<b>Broecker</b>
135130	chc cht	<b>Anleitung zu wissenschaftlichen Arbeiten in Technischer Chemie und Chemischer Verfahrenstechnik</b> S 2: nach Vereinbarung	NW 2.401	<b>Langemann</b>
135150	chc cht	<b>Anleitung zu wissenschaftlichen Arbeiten in Technischer Chemie und Chemischer Verfahrenstechnik</b> S 2: nach Vereinbarung	NW 1.711	<b>Warnecke</b>

## Didaktik der Chemie

136050	LSI/3 LSII/3 TG:D	<b>Schulorientiertes Experimentieren - Grundlagen</b> S 2: Mi 9 – 11	CU.132	<b>Becker</b>
136060	LSI/5 LSII/5 TG:D	<b>Lernen und Lernschwierigkeiten im Chemieunterricht</b> S 2: Mi 11 – 13	CU.132	<b>Becker</b>
136070	LSI/3 LSII/5 TG:D	<b>Fachdidaktisches Tagespraktikum in Schulen mit Begleitseminar: Grundlagen zur Planung von Chemieunterricht</b> P/S: nach Vereinbarung	CU.132	<b>Becker</b>
136080	LSI LSII TG:D	<b>Entwicklungen in der Chemiedidaktik – Zur Arbeit mit den chemiedidaktischen Datenbanken "FADOK" (ab 1945) und „GeChU“ (bis 1945)</b> S 2: Mi 16 – 18	CU.132	<b>Becker/ Hildebrandt</b>
136090	LSI LSII TG:D	<b>Anleitung zu wissenschaftlichen Arbeiten</b> S: nach Vereinbarung	CU.132	<b>Becker</b>



**Lernbereich Sachunterricht Naturwissenschaft/Technik**

136200	Lp/1 B4	<b>Stoffe und ihre Eigenschaften</b> V 2: Fr 8-10 S 2: Fr 10-12	CU.132 CU.132	Ohrbach Ohrbach
136210	Lp/3 A5,1	<b>Ausgewählte Kapitel der Umweltchemie</b> S 4: Fr 13-17	CU.132	Ohrbach
136220	Lp/5	<b>Experimentieren im Sachunterricht I</b> S 4: Mo 14-18	CU.132	Ohrbach
136230	Lp/5	<b>Seminar für Examenskandidaten(innen)</b> S 2: nach Vereinbarung	CU.132	Ohrbach

**Biologie und Didaktik der Biologie**

**Lernbereich Sachunterricht Naturwissenschaft/Technik**

136300	Lp,G C3 P	<b>Spezielle Versuche zu Fortpflanzung, Wachstum, Entwicklung</b> Ü 1: Mo 9-11 14täglich	J 6.305	Sollmann
136305	Lp,H C3 P	<b>Ausgewählte Versuche und Untersuchungen zur Entwicklungsbiologie</b> Ü 2: Mo 11-13	J 6.305	Sollmann
136310	Lp C3 P	<b>Ausgewählte Kapitel zu Fortpflanzung, Wachstum und Entwicklung</b> S 2: Mo 14-16	J 6.305	Sollmann
136320	Lp C4 WP	<b>Bioindikatoren</b> V/S 2: Do 11-13	J 6.305	Masuch
136330	Lp C3 WP	<b>Evolutionsbiologie</b> V/S 2: Do 14-16	J 6.305	Masuch
136340	Lp D3 WP	<b>Didaktik des Sachunterrichts: Fachdidaktik Biologie</b> S 2: Do 9-11	J 6.305	Masuch
136350	Lp C1 P	<b>Versuche und mikroskopische Untersuchungen zur Humanbiologie</b> Ü 3: Mi 14-17	J 6.305	Sollmann
136360	Lp C1 P	<b>Ausgewählte Kapitel zur Humanbiologie</b> S 2: Di 10-12	J 6.305	Sollmann



136370	Lp C4 W	<b>Einführung in die Bodenbiologie</b> S/Ü 2: Di 9 – 11	J 6.305	<b>Sollmann</b>
136380	Lp D1 P	<b>Didaktik des Sachunterrichts: Lernbedürfnisse, Lernbedingungen</b> S 3 Mi 9 – 12	J 6.305	<b>Sollmann</b>
136390	Lp D4 WP	<b>Schulpraktische Studien</b> S 2: nach Vereinbarung 1 nach Vereinbarung 2	J 6.305	<b>Sollmann</b>
136400	Lp D4 WP	<b>Schulpraktische Studien</b> S 2: nach Vereinbarung	J 6.305	<b>Masuch</b>
136410	Lp C4 WP	<b>Fächerübergreifende Studien: Ökosystem Wald II</b> Auswertung der Geländearbeit S/Ü 2: Di 14 – 16	J 6.305	<b>Masuch/ Schlegel</b>
136420	Lp W	<b>Anleitung zu wissenschaftlichen Arbeiten</b> S 2: nach Vereinbarung		<b>Masuch</b>

## Angewandte Chemie

136500	M LSI/3 TG:3 LSII/3 TG:5	<b>Praktikum Analytische Chemie</b> P 3: nach Vereinbarung	J 5.325	<b>Grote/N. N.</b>
136510	M LSI/3 TG:3 LSII/3 TG:5	<b>Seminar Analytische Chemie</b> S 1: Di 10 – 11	J 5.321	<b>Grote</b>
136520	LSI/5 TG:C3 LSII/5 TG:D1	<b>Analytische Chemie II</b> (Grundlagen chromatographischer und spektrometrischer Methoden) V 2: Mo 11 – 13	J 5.321	<b>Grote</b>
136530	M LSI TG:C LSII TG:D	<b>Schwerpunktpraktikum Angewandte Chemie</b> P 3/4: nach Vereinbarung		<b>Grote/N. N.</b>



## Lehrveranstaltungen Paderborn FB 13

136540	chc7 (WP)	<b>Methoden der Spurenanalytik, Teil I</b> (atomspektroskopische Methoden in der Umweltanalytik) V 2: Mi 9 – 11 S 2: nach Vereinbarung	J 5.321 J 5.321	<b>Grote</b> <b>Grote/N. N.</b>
136560	ch L	<b>Exkursionen</b> E: nach Vereinbarung		<b>Grote</b>
136580	ch	<b>Anleitung zu wissenschaftlichen Arbeiten in Analytischer Chemie</b> S: nach Vereinbarung		<b>Grote</b>
136590	chc L	<b>Mitarbeiterseminar</b> S 2: nach Vereinbarung		<b>Grote</b>

## Chemie und Technologie der Beschichtungsstoffe

137010	chb5	<b>Chemie und Technologie der Filmbildner und Additive</b> V 5: Di 10 – 12 Mi 10 – 11 Fr 11 – 13 P 1SWT: Do ganztägig	A 5 NW 1.701 A 5 NW 1.225	<b>Goldschmidt</b> <b>Goldschmidt/ Koch</b>
137020	chb5	<b>Meß- und Prüfverfahren für Beschichtungsstoffe</b> V 3: Di 12 – 13 Mi 11 – 13 P 0,5 SWT: nach Vereinbarung	A 5 NW 2.225	<b>Goldschmidt</b> <b>Goldschmidt</b>
137030	chb5	<b>Chemie und Technologie der Lösemittel</b> V 1: Fr 9 – 10	NW 1.701	<b>Broecker</b>
137040	chb	<b>Anleitung zu wissenschaftlichen Arbeiten</b> S: nach Vereinbarung		<b>Goldschmidt</b>

## Kunststoffe

138010	chk5	<b>Makromolekulare Chemie II</b> V 2: Di 14 – 16 Ü 1: Di 16 – 17 P 1SWT: nach Vereinbarung	A 6 A 6 J 1.318	<b>Broecker/ Fels</b>
--------	------	---	-----------------------	---------------------------



138020	chk5	<b>Chemie und Technologie der Kunststoffe I</b> V 3: nach Vereinbarung P 0,75SWT: nach Vereinbarung	J 1.318	<b>Broecker</b>
138030	chb5 chk5	<b>Instrumentelle Analytik der Polymeren</b> V 2: Mo 12-13 Di 9-10 P 2: nach Vereinbarung	A 6	<b>Huber</b>
138040	chk5	<b>Meß- und Prüfverfahren für Kunststoffe</b> V 2: Di 12-14 2. Semesterhälfte P 3: nach Vereinbarung	A 6	<b>Huber</b>
138050	chc7 cht7 (WP)	<b>Makromolekulare Chemie</b> V 2: Di 14-16 S 1: Do 16-17 Ü 1: Di 16-17	A 6 J 2.331 A 6	<b>Broecker/ Fels</b>

## Serviceleistungen für andere Fachbereiche

139010	m	<b>Chemie der Kunststoffe</b> V 2: Do 14-16	A 5	<b>Goldschmidt/ Reiter</b>
139020	ph1 ma1 i1	<b>Allgemeine und Anorganische Chemie für Physiker</b> V 4: Mo 9-11 Mi 9-11 Ü 2: Mo 8-9 Mi 8-9	A 6 H 5 J 2.331	<b>Schubert Schubert</b>
	ma1 i1 ph1(W)	P 3: als Block in der vorlesungsfreien Zeit	J 3.326	<b>Schubert/ Reininger/ Flechtner</b>
139030	m1 LSIIb	<b>Chemie für Maschinenbauer</b> V 3: Mo 9-11 Di 13-14	C 2	<b>Reininger</b>



**ELEKTROTECHNIK****Allgemeine Veranstaltungen**

140000		<b>Elektrotechnisches Kolloquium</b>					
		K:	Di	16-18		P 7203	<b>Mrozynski</b> (Koordinator)
140010	e1 HII	<b>Brückenkurs Englisch I</b>	V 2:	Mo 9-11	1	H 7.304	<b>Kress</b>
				Di 9-11	2	H 7.304	<b>Braun</b>
				Mi 16-18	3	H 7.304	<b>Wagner</b>
140020	e3 HII	<b>Brückenkurs Deutsch II</b>	V 2:	Mi 14-16	1	P 1512	<b>Walter</b>
				Do 16-18	2	H 7.304	
140030	wi HII	<b>Brückenkurs Englisch I für Wirtschaftsingenieure</b>	V 2:	Mo 9-11	1	H 7.304	<b>Kress</b>
			V 2:	Mi 16-18	2	H 7.304	<b>Wagner</b>

Zertifikat „Englisch für Ingenieure“ s. Lehrveranstaltungen FB 3 (Anglistik)

**Grundstudium**

141010	e1 wi	<b>Grundlagen der Elektrotechnik A</b>	V5:	Mi 9-11		C 1	<b>Hartmann</b>
				Do 7-9	u		
				Fr 9-11			
			Ü 1:	Mi 13-14	1	P 7203	<b>Hempel</b>
				Mi 14-15	2		<b>Schäfers</b>
				Mi 15-16	3		<b>Schäfers</b>
141020	e1 wi	<b>Datenverarbeitung</b>	V 4:	Mi 11-13		P 7201	<b>Belli</b>
				Do 9-11			
			Ü 1:	Mo 14-16	u		<b>Belli/ Illgen</b>
141030	e3 HI	<b>Bauelemente der Elektronik</b>	V 3:	Do 11-13		P 1509	<b>Rentzsch-Holm</b>
				Di 11-13	u	P 1408	
			Ü 3:	Do 7-9	u	P 1508.2	
				Mo 7-9			



141040	e3 HI	<b>Signale und Systeme</b> V 3: Di 9-11 Di 11-13 Ü 2: Do 14-16	u	P 6203 P 6203 P 6203	Wichert  Müller
141050	e3 HII	<b>Halbleiterbauelemente</b> V 3: Mo 11-13 Di 11-13 Ü 3: Di 11-13 Do 9-11	u g	P 7203 P 7201 P 6203	Rückert  Körner
141060	e3 HII	<b>Signal- und Systemtheorie</b> V 3: Fr 7-9 Fr 11-13 Ü 2: Mo 14-16	u	P 7203 P 7203 P 6203	Meerkötter  Ochs
141070	e3	<b>Grundlagenpraktikum B</b> P2: Mo 14-17 Mi 14-17 Do 14-17	1 2 3		Fachgruppe Grundlagen der Elektrotechnik

## Hauptstudium I

142010	epl5 eme5 etk5 emp5	<b>Energietechnik I</b> (1. Semesterhälfte) V 2: Mo 11-13 Di 16-18 Ü 1: Di 14-16		P 7201 P 7201 P 7201	Voß  N. N.
142020	epl5	<b>Regelungstechnik BI</b> V 2: Do 11-13 Ü 2: Di 11-13		P 1508.2 P 6202	Gausch Reinelt
142030	epl5 emp5	<b>Leistungselektronik und elektrische Maschinen BI</b> V 2: Fr 9-11 Ü 1: Fr 11-13	u	P 1508.2 P 1508.2	Grotstollen Wertz
142040	epl5 emp5	<b>Sensorik und Prozeßleittechnik AI</b> V 2: Mo 9-11 Ü 1: Fr 11-13	g	P 1611 P 1508.2	N. N. N. N.
142050	epl5	<b>Praktikum Prozeßleittechnik A</b> P3: Mi 14-17 Do 14-17	1		Fachgruppe Prozeßleittechnik
142060	eme5	<b>Elektromagnetische Verträglichkeit I</b> V 2: Mi 11-13 Ü 2: Mo 9-11		P 1508.2 P 1508.2	Horstick



# Novitäten Herbst 1998



VDE

VERLAG

Ongena, W.  
**Kürzellexikon  
zu Elektronik, Elektrotechnik, Computertechnik und Kommunikationstechnik**  
1998, 324 S., DIN A5, kart.  
ISBN 3-8007-2267-4  
35,- DM / 32,50 sFr / 256,- öS\*

Das Buch ist in mehr als zwanzigjähriger akribischer Klein- und Sammelarbeit entstanden. Der Autor hat in diesem Zeitraum die relevanten Fachkürzel der Bereiche Elektronik, Optoelektronik, Telekommunikations- und Computertechnik sowie der allgemeinen Elektrotechnik aus Fachveröffentlichungen aller Art gesammelt und zusammengetragen.

Kleger, R.  
**Sensork für Praktiker**  
Messprinzipien für nichtelektrische Grössen, Sensoren für die Industrie, ungestörtes Messen  
1998, 360 S., 310 Farbbabb., zahlreiche Tabellen, DIN A5, kart.  
ISBN 3-8007-2322-0  
65,- DM / 59,- sFr / 475,- öS\*

In diesem neuen Fachbuch werden die wichtigsten Sensoren für den industriellen Einsatz in einer ansprechenden Form – illustriert mit mehr als 310 Farbbildern – speziell für den Sensor-Anwender vorgestellt.

**EMV in Gebäuden, Anlagen und Geräten**  
Praktische Umsetzung der technischen, wirtschaftlichen und gesetzlichen Anforderungen für die CE-Kennzeichnung  
Herausgeber: Kohling, A.  
1998, 412 S., DIN A5, geb.  
ISBN 3-8007-2261-5  
85,- DM / 77,- sFr / 621,- öS\*

Die Neuerscheinung behandelt die wichtigsten EMV-Grundmaßnahmen. Mit der EMV-Planung wird eine Methodik zur Sicherstellung der EMV vorgestellt. Desweiteren werden EMV-Maßnahmen mit den Schwerpunkten Potentialausgleich, Blizschutz, Verkabelung und Gebäudeschirmung aufgezeigt.

Lippmann, H.-J.  
**Schalten im Vakuum**  
Physik und Technik der Vakuumschalter  
1998, ca. 220 S., DIN A5, kart.  
ISBN 3-8007-2317-4  
ca. 98,- DM / ca. 89,- sFr / ca. 715,- öS\*  
**(Erscheint im IV. Quartal 1998)**

Dieses Werk ist die erste Veröffentlichung über Vakuumschalter in deutscher Sprache.

Schlabbach, J.  
**Spannungsqualität in elektrischen Netzen**  
Ursachen, Messung, Bewertung von Netzurückwirkungen und Verbesserung der Spannungsqualität  
1998, ca. 400 S., DIN A5, geb.  
ISBN 3-8007-2265-8  
ca. 78,- DM / ca. 71,- sFr / ca. 569,- öS\*  
**(Erscheint im IV. Quartal 1998)**

Die Spannungsqualität wird praxisnah dargestellt, ohne auf mathematische Zusammenhänge zu verzichten. Zahlreiche konkrete Beispiele aus der betrieblichen Praxis werden in ihrer speziellen Problemstellung aufgezeigt.

Jonas, G.  
**Beispiele zum Berechnen elektrischer Maschinen**  
über magnetische Abschnittleitwerte mit 16 Turbo-Pascal-Programmen  
1998, ca. 150 S., kart.  
ISBN 3-8007-2338-7  
ca. 32,- DM / ca. 29,50 sFr / ca. 234,- öS\*  
**(Erscheint im IV. Quartal 1998)**  
mit Diskette

Es werden weitere Möglichkeiten eines Verfahrens aufgezeigt, das auf den tatsächlichen Energiespeichern des magnetischen Netzwerks basiert und die nichtlineare Kennlinie von ferromagnetischen Werkstoffen in den Rechengang einbindet.

Bestellungen über den Buchhandel bzw. direkt beim Verlag.

\* Persönliche VDE-Mitglieder erhalten bei Bestellung unter Angabe der Mitgliedsnummer 10 % Rabatt.

Preisänderungen und Irrtümer vorbehalten.

## VDE-VERLAG GMBH

Postfach 12 01 43 · D-10591 Berlin

Telefon: (030) 34 80 01-0

Fax: (030) 341 70 93

Internet: <http://www.vde-verlag.de>

Fordern Sie bitte für weitere Informationen zum Programm des VDE-VERLAGs das aktuelle **Verlagsverzeichnis** an.

Werb-Nr. 980725



142070	eme5	<b>Integrierte Schaltungen I</b> V 3: Do 9-11 Fr 7-9 Ü 3: Fr 7-9 Mi 9-11	u g	P 1508.2	<b>Rentzsch-Holm</b>
142080	eme5	<b>Rechnergestützter Schaltungsentwurf AI</b> V 2: Di 11-13 Ü 1: Di 9-11	g	P 1508.2	<b>Aldejohann</b>
142090	etk5	<b>Nachrichtentechnik BI</b> V 2: Do 11-13 Ü 2: Fr 14-16		P 1418	<b>Wichert Müller</b>
142100	etk5	<b>Hochfrequenztechnik AI</b> V 3: Fr 9-11 Mi 9-11 Ü 3: Mi 9-11 Di 11-13	g u	P 1418	<b>Noé</b>
142110	etk5	<b>Praktikum Telekommunikationstechnik A</b> P: Mi 14-17 Do 14-17			<b>Fachgruppe Telekommunikationstechnik</b>
142120	emp5	<b>Meßtechnik BI</b> V 2: Do 11-13 Ü 2: Di 11-13		P 1611	<b>N. N. N. N.</b>
142130	emp5	<b>Praktikum Meß- und Prüftechnik</b> P 3: Mi 14-17 Do 14-17	1 2		<b>Fachgruppe Meß- und Prüftechnik</b>

## Hauptstudium II

143010	eat5 eit5	<b>Theoretische Elektrotechnik All</b> V 2: Do 9-11 Ü 2: Mo 14-16 Mo 14-16 Mo 16-18	1 2 3	P 7203 P 1508.2 P 7203 P 1611	<b>Mrozynski Schulz, V. Hempelmann Kolleck</b>
143020	eat5 eit5	<b>Technische Informatik A</b> V 2: Do 11-13 Ü 2: Do 7-9		P 7201	<b>N. N. N. N.</b>
143030	eat5 eit5	<b>Regelungstechnik All</b> V 2: Di 11-13 Ü 2: Fr 9-11		P 7203	<b>Dörrscheidt Lichte</b>



143040	eat5 eit5	<b>Energietechnik II</b> (1. Semesterhälfte) V 2: Mo 11-13 Di 16-18 Ü 1: Di 14-16 Do 14-16	P 7201 P 7201 P 7201	<b>Voß</b>  <b>N. N.</b>
143050	eat5 eit5	<b>Nachrichtentechnik All</b> V 2: Di 9-11 Ü 2: Fr 11-13	P 7203 P 7201	<b>Kumm</b> <b>Namokel/</b> <b>Schulz, W.</b>
143060	eat5 eit5	<b>Halbleiterschaltungstechnik II</b> V 2: Mi 9-11 Ü 2 Mi 11-13	F 0.530	<b>Rückert</b> <b>Porrmann</b>
143070	ea7	<b>Automatisierung elektrischer Netze</b> V 2: Di 11-13 Ü 1: Di 14-16 g	P 1417 P 1611	<b>Fette</b> <b>Fette</b>
143080	ea7	<b>Optimierung dynamischer Systeme</b> V 2: Mo 7-9 Ü 1: Do 7-9 u	P 1611 P 1611	<b>Reinelt</b> <b>Reinelt</b>
143090	ea7	<b>Modellierung technischer Prozesse</b> V 2: Mo 9-11 Ü 1: Mo 14-16 g	P 6203 P 1611	<b>Dörrscheidt</b> <b>Frigge</b>
143100	ea7	<b>Prozeßdatenverarbeitung</b> V 2: Do 9-11 Ü 1: Mi 11-13 u	P 1611	<b>Reißenweber</b>
143110	ea7	<b>Regelung elektrischer Antriebe A</b> V 2: Mi 9-11 Ü 1: Mi 11-13 g	P 1611	<b>Grotstollen</b> <b>Henke</b>
143120	ea7	<b>Praktikum Automatisierungstechnik</b> P 3: Mi 14-17 1 Do 14-17 2		<b>Fachgruppe</b> <b>Automatisie-</b> <b>rungstechnik</b>
143130	ei7	<b>Rechnerarchitektur</b> V 4: Di 9-11 Do 9-11 Ü 2: Mo 14-16 1 Mo 16-18 2	P 5201 D 3.344 P 1508.2	<b>Rammig</b>  <b>N. N.</b>
143140	ei7	<b>Softwaretechnik II</b> V 2: Di 11-13 Ü 1: Di 14-16 u	P 6201 P 6203	<b>Belli</b> <b>Belli/</b> <b>Illgen</b>



143150	ei7	<b>Nachrichtentechnik C</b> V 2: Do 11 – 13 Ü 1: Di 14 – 16	g	P 6203 P 6203	<b>Kumm Kuipers/ Schulz, W.</b>
143160	ei7	<b>Entwurf integrierter Schaltungen (Halbleiterschaltungstechnik II)</b> V 2: Mi 9 – 11 Ü 1: Mi 11 – 13	g	F 0.530	<b>Rückert Pormann</b>
143170	ei7	<b>Praktikum Informationstechnik</b> P 3: Mi 14 – 17 Do 14 – 17	1 2		<b>Fachgruppe Informations- technik</b>

## Lehramt Sekundarstufe II

143180	LSII	<b>Theorien, Modelle und Methoden der Didaktik der Elektrotechnik</b> V 2: nach Vereinbarung			<b>Horstick</b>
143190	LSII	<b>Fachdidaktische Betreuung elektrotechnischer Praktika</b> S 2: nach Vereinbarung			<b>Horstick</b>

## Pflichtwahlfächer

144010	HI/HII	<b>CAE/CAD-Systeme</b> V 1/P2: nach Vereinbarung			<b>Aldejohann/ Hensen</b>
144020	HI	<b>Mikroprozessor-Steuerungstechnik</b> V 2: nach Ankündigung Ü 2: nach Vereinbarung			<b>Aldejohann</b>
144030	HI/HII	<b>Mikroprozessor-Steuerungstechnik B</b> V 1/Ü 2: nach Vereinbarung			<b>Aldejohann</b>
144040	HI/HII	<b>Akustische Mustererkennung</b> (Projektkurs) V 2: nach Vereinbarung Ü 1: nach Vereinbarung			<b>Barschdorff Hanheide</b>
144060	HI/HII	<b>Qualitätssicherung – Messende Prüfung</b> V 2/Ü 1: nach Vereinbarung			<b>Cambeis</b>



144070	HI/HII	<b>Regelung von Industrierobotern</b> V 2: nach Ankündigung Ü 1: nach Vereinbarung	Dörrscheidt Panreck
144080	HI/HII	<b>Fuzzy-Control</b> V 2: nach Ankündigung Ü 1: nach Vereinbarung	Dörrscheidt Schulte
144090	HII	<b>Systeme mit örtlich verteilten Parametern</b> V 2/Ü 1: nach Vereinbarung	Panreck
144100	HI/HII	<b>Seminar Systemtheorie „Nichtlineare Systeme in der Nachrichten- und Regelungstechnik“</b> S3: nach Vereinbarung	Gausch/ Meerkötter
144105	HII	<b>Systemtheorie</b> V 2: nach Ankündigung  Ü 1: nach Ankündigung	Gausch/ Meerkötter N. N.
144110	HII	<b>Robuste und adaptive Regelung von Industrierobotern</b> V 2/Ü 1: nach Vereinbarung	Holtgrewe
144120	HI/HII	<b>Schaltnetzteile</b> V 2: nach Vereinbarung Ü 1: nach Vereinbarung	Grotstollen Fröhleke
144130	HI	<b>Elektrische Antriebstechnik</b> V 2: nach Vereinbarung Ü 1: nach Vereinbarung	Grotstollen Beineke
144140	HI/HII	<b>Rechnergestützte Entwicklung leistungselektronischer Schaltungen</b> V2/Ü 1: nach Vereinbarung	Fröhleke
144150	HI/HII	<b>Neuronale Informationsverarbeitung von Bilddaten</b> V2/Ü 1: nach Vereinbarung	Drüe
144160	HII	<b>Methoden der künstlichen Intelligenz für die Bilderkennung</b> V2/Ü 1: nach Vereinbarung	Büker
144170	HI/HII	<b>Elektromagnetische Wellen</b> V2/Ü 1: nach Vereinbarung	Horstick
144180	HI/HII	<b>Quantentheorie für Elektrotechniker</b> V2/Ü 1: nach Vereinbarung	Horstick



144190	HI/HII	<b>Seminar Nachrichtentechnik</b> S 3: nach Vereinbarung	Kumm/ Meerkötter
144200	HI/HII	<b>Mobilfunk</b> V2/Ü 1: nach Vereinbarung	Schulz, W.
144210	HI/HII	<b>Seminar Informationstechnik</b> S 3: nach Vereinbarung	Meerkötter/ Noé
144220	HII	<b>Entwurf und Synthese von Digitalfiltern</b> V2/Ü 1: nach Vereinbarung	Fränken
144230	HII	<b>Abtastregelungen im Frequenzbereich II</b> V2/Ü 1: nach Ankündigung	Latzel
144240	HII	<b>Ausgewählte Kapitel zur Feldtheorie A</b> V 2: nach Vereinbarung Ü 1: nach Vereinbarung	Mrozynski Hempelmann
144250	HII	<b>Numerische Verfahren zur Berechnung elektromagnetischer Felder</b> V2/Ü 1: nach Vereinbarung	Griese
144260	HII	<b>Nichtlineare integrierte Optik</b> V2/Ü 1: nach Vereinbarung	Hempelmann
144270	HII	<b>Optische Nachrichtentechnik BII</b> V 2: nach Vereinbarung Ü 1: nach Vereinbarung	Noé Hinz
144280	HII	<b>Mikrosysteme II</b> V 2: nach Vereinbarung Ü 1: nach Vereinbarung	Noé Sasse
144290	HII	<b>Hochfrequenztechnik BII</b> V 2: nach Vereinbarung Ü 1: nach Vereinbarung	Noé Hinz
144300	HI/HII	<b>Feldbussysteme</b> V 2: nach Ankündigung Ü 1: nach Ankündigung	Rüping Schmidt
144310	HI/HII	<b>Energiemanagement und deregulierte Energiemärkte</b> S 3: nach Vereinbarung	Navratil/ Röthig/ Schwarze/ Voß
144320	HI/HII	<b>Mensch – Haus – Umwelt</b> Projektarbeit: nach Vereinbarung	Berhorst/ Prior



144330	HI/HII	<b>Funk, Ortung, Satellitenanwendung</b> V2/Ü 1: nach Vereinbarung	Wichert
144340	HI/HII	<b>Geschichte der Nachrichtentechnik</b> V2/Ü 1: nach Vereinbarung	Wichert

## Wahlfächer

145010	HII	<b>Neuere Arbeiten aus dem Gebiet der Bilderkennung</b> S 2: nach Vereinbarung	Hartmann/ Büker/ Drüe
145020	HI	<b>Ergänzung zur Vorlesung Theoretische Elektrotechnik</b> V 1/Ü 1: nach Vereinbarung	Horstick
145030	HI/HII	<b>Optoelektronik und Integrierte Optik</b> S 2: nach Ankündigung	Barschdorff/ Lischka/ Mrozynski/ Noé/ Sohler/ von der Osten

## Anleitung zu wissenschaftlichen Arbeiten

146010		<b>Anleitung zu Studien- und Diplomarbeiten</b> S: nach Vereinbarung	Die Professoren des FB 14
146020	LSII	<b>Anleitung zu Staatsarbeiten</b> S: nach Vereinbarung	Die Professoren des FB 14



146013

**Anleitung zu Doktorarbeiten**  
S: nach Vereinbarung

**Barschdorff/  
Belli/  
Dörrscheidt/  
Gausch/  
Grotstollen/  
Hartmann/  
Kumm/  
Meerkötter/  
Mrozynski/  
Noé/  
Rückert/  
Voß**

## Serviceleistungen für andere Fachbereiche

(Grundstudium)

147010	i1	<b>Physikalisch-elektrotechnische Grundlagen der Informatik</b>				
		V 2: Di 7 – 9			P 7201	<b>Rentzsch-Holm</b>
		Ü 1: Di 14 – 16	g 1		P 7203	
		Di 14 – 16	u 2			
147020	m3	<b>Grundlagen der Elektrotechnik</b>				
		V 3: Di 14 – 16			P 5201	<b>Cambeis</b>
		Mi 10 – 11				
		Ü 1: Di 9 – 11	u 1		P 1509	
		Di 9 – 11	g 2			
		Di 16 – 18	u 3		P 1410	
		Di 16 – 18	g 4			
		Fr 9 – 11	u 5		P 6202	
		Fr 9 – 11	g 6			
		Fr 11 – 13	u 7		P 1418	
		Fr 11 – 13	g 8			
147030	m3 wi	<b>Elektrotechnik</b>				
		V 3: Di 14 – 16			P 6201	<b>Horstick</b>
		Di 16 – 18	u			
		Ü 1: Di 16 – 18	g 1		P 1508.2	
		Fr 11 – 13	u 2		P 1611	
		Fr 11 – 13	g 3			
147040	chl5	<b>Allgemeine Meßtechnik</b>				
		V 1: Mi 11 – 12			P 1512	<b>N. N.</b>
		Ü 1: Mi 12 – 13				
		P 1: nach Vereinbarung				
147050	cht5 chk5	<b>Meß- und Regelungstechnik</b>				
		V 2: Do 14 – 16			P 1418	<b>Gausch Müller/ Reinelt</b>
		Ü 1: Do 16 – 17			P 1418	



**MATHEMATIK, INFORMATIK****0. Sonderveranstaltungen****Brückenkurse**

170001	ma tma	<b>Brückenkurs Mathematik für Mathematiker</b> nach Vereinbarung				<b>Orlob</b>
170002	i	<b>Brückenkurs Mathematik für Informatiker</b> nach Vereinbarung	1-3			
170003	m wi	<b>Brückenkurs Mathematik für Maschinenbauer und Wirtschaftsingenieure</b> nach Vereinbarung	1-4			
170004	e wi	<b>Brückenkurs Mathematik für Elektrotechniker und Wirtschaftsingenieure</b> nach Vereinbarung	1-4			
170005	ch	<b>Brückenkurs Mathematik für Chemiker</b> nach Vereinbarung	1-2			
<p>Beginn der Brückenkurse Nr. 170001-170005 am Mo, 7.9.1998  Vorgesprechung und Einteilung der Gruppen am Mo, 7.9.1998, 9.00 Uhr in C 1</p>						
170006	ph	<b>Brückenkurs Mathematik für Physiker</b> vgl. Nr. 060001				
170007	wiwi	<b>Brückenkurs Mathematik für Wirtschaftswissenschaftler</b> vgl. Nr. 050006				
170008	ma3/i3 tma3	<b>Brückenkurs Deutsch</b> Ü 2: Di 9-11 Mo 9-11 Di 16-18	1 2 3	E 0.143 H 7.312 H 7.304		<b>Graf</b>
170009	ma1 i1 tma1	<b>Brückenkurs Englisch</b> V 2: Mo 11-13 Di 11-13 Mi 9-11		H 7.304 H 7.304 H 7.304		<b>Braun Wagner, G.</b>
170010	winf1	<b>Brückenkurs Englisch</b> V 2: vgl. FB 5				



# I. Mathematik für die integrierten Studiengänge Mathematik und Technomathematik und für das Lehramt SII Mathematik

## A. Grundstudium

171010	ma1	<b>Analysis I</b>				
	LSII1	V 4:	Mo 9-11		D 2	<b>Fuchssteiner</b>
	tma1		Mi 11-13			
		Ü 2:	Mo 14-16	1	E 2.316	<b>N. N.</b>
			Mo 16-18	2		
			Mi 14-16	3		
		Mi 16-18	4			
171020	ma1	<b>Lineare Algebra I</b>				
	LSII1	V 4:	Di 11-13		D 2	<b>Nagel</b>
	tma1		Fr 11-13			
		Ü 2:	Di 16-18	1	D 1.320	<b>Pruschke</b>
			Di 18-20	2		
			Do 14-16	3	D 1.312	<b>Kussin</b>
171030	ma3	<b>Mathematik am Computer</b>				
	LSII3	V 2:	Do 14-16		D 2	<b>Schwarz</b>
	tma3	Ü 2:	Di 9-11	1	D 3.301	
			Do 11-13	2		

# SEMESTERLITERATUR

für alle Fachbereiche



Buchhandlung

**Halbig**

Kamp 5  
33098 Paderborn

Tel.: 05251/2 26 24 + 2 31 78  
Fax: 05251/2 14 35

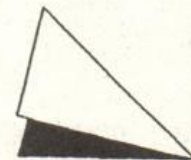



171040	ma3 LSII3 tma3	<b>Programmierkurs zur Numerik I</b> im Block 28.9. – 9.10.1998			<b>Hansen/ Röhrig</b>
171050	ma3 LSII3 tma3	<b>Numerik I</b> V 4: Di 14 – 16 Do 16 – 18 Ü 2: Fr 9 – 11 Fr 11 – 13		D 2 D 1.328 1 2	<b>Hansen N. N.</b>
171060	ma3 LSII3 tma3	<b>Angewandte Analysis</b> V 4: Mo 11 – 13 Mi 14 – 16 Ü 2: Fr 9 – 11		D 2 D 1.312	<b>Sohr Deicke</b>

**B. Hauptstudium**

171070	ma5 LSII5 tma5 ph5	<b>Funktionentheorie I</b> V 4: Mi 11 – 13 Fr 11 – 13 Ü 2: Mi 14 – 16		D 1.320 D 1.312	<b>Kiyek</b>
171080	ma5 LSII5 tma5 ph5 i5HII	<b>Spezialisierungssequenz Funktionalanalysis: Funktionalanalysis I</b> V 4: Di 11 – 13 Do 11 – 13 Ü 2: Mo 14 – 16		D 1.320	<b>Bierstedt Holtmanns</b>
171090	ma5 LSII5 tma5	<b>Spezialisierungssequenz Algebra: Ringe und Moduln</b> V 4: Mo 11 – 13 Mi 9 – 11 Ü 2: Mo 14 – 16		D 1.312	<b>Unger</b>
171100	ma5 LSII5 tma5 ph5 i5HII	<b>Stochastik I</b> V 4: Di 14 – 16 Fr 11 – 13 Ü 2: Di 11 – 13 nach Vereinbarung		D 1.312 1 2	<b>Dietz N. N.</b>
171110	ma5 LSII5 tma5	<b>Probabilistische Zahlentheorie</b> V 4: Di 9 – 11 Do 9 – 11 Ü 2: Mo 9 – 11		D 1.312	<b>Indlekofer Wagner, R.</b>
171120	ma5 LSII5 tma5 ph5 i5HII	<b>Spezialisierungssequenz Numerik: Numerik II</b> V 4: Mi 9 – 11 Fr 9 – 11 Ü 2: Do 16 – 18		D 1.320	<b>N. N. N. N.</b>



# EINE WORKSTATION SOLL ABSTÜRZE SIMULIEREN ...

-Das beste Programm ist nur so gut, wie die Workstation, auf der es läuft. Studenten sind

nur so erfolgreich, wie die Ergebnisse, die sie abliefern. Zwei fundamentale Gründe also,

auf eine leistungsstarken Workstation vom Marktführer Sun Microsystems zu

setzen. Für Ihre technisch anspruchsvollsten, komplexesten oder

grafikintensiven Anwendungen – und für alle gängigen Office-

Pakete. Dabei sind die Sun Ultra Workstations nicht nur genauso

einfach zu bedienen wie ein PC, sondern können sogar preislich

konkurrieren. Worauf warten Sie also noch? **THE NETWORK IS THE COMPUTER™**



# ... NICHT WÄHREND DER SIMULATION ABSTÜRZEN

Weitere Informationen unter [www.sun.de](http://www.sun.de) und [www.sun.de/promo](http://www.sun.de/promo).  
Tel.: (0130) 12 15 05

© 1998 Sun Microsystems, Inc. Alle Rechte vorbehalten. Sun, Sun Microsystems, das Sun Logo, Ultra, Ultra Enterprise, Solaris, Netra, Java und The Network is The Computer sind Warenzeichen oder eingetragene Warenzeichen von Sun Microsystems, Inc. in den USA und in weiteren Staaten. Alle anderen genannten Firmen und Produktbezeichnungen sind eingetragene Warenzeichen der jeweiligen Hersteller.



Lehrveranstaltungen Paderborn FB 17

171130	ma5 LSII5 tma5 HI/HII	<b>Lineare Optimierung I</b> V 4: Di 9-11 Do 9-11 Ü 2: Mi 9-11 Mi 11-13	1 2	D 2 E 2.310	Hauenschild
171140	ma5 tma5 e5 m5 ph5 i5	<b>Computeralgebra I</b> V 4: Mi 9-11 Fr 9-11 Ü 2: Mo 11-13		D 1 D 1.338	Schwarz
171150	ma5 tma5	<b>Kryptographie</b> V 4: Di 14-16 Do 14-16 Ü 2: Fr 9-11 Fr 11-13	1 2	A 2 E 2.316	von zur Gathen Noecker N. N.
171160	ma5 LSII5 tma5	<b>Datenverarbeitung für Mathematiker I</b> V 2: Mi 11-13 Ü 1: Mi 13-14		D 1.303	Tauber
171170	ma5 LSII5 tma5	<b>Grundwissen Moderne Mathematik: Das Banach-Tarski Paradox</b> V 2: Mi 14-16		D 3.344	Unger
171180	ma5 LSII5 tma5	<b>Grundwissen Moderne Mathematik: Prim- und Carmichael-Zahlen</b> V 2: Mi 16-18		E 2.304	Nagel
171190	LSII5	<b>Geometrie</b> V 2: Di 14-16 Ü 1: Di 13-14		E 2.304	Epkenhans
171200	ma5 tma5	<b>Gittererzeugung</b> V 2: Do 9-11		E 2.316	Köckler
171210	ma7 tma7 LSII7	<b>Ziffernentwicklung und Fraktale</b> V 4: Mo 11-13 Do 11-13 Ü 2: Do 9-11		D 1.303	Wagner, R.
171220	ma7 tma7 ph7	<b>Stochastik III</b> V 4: Mi 14-16 Do 14-16		D 1.320	Höpfner
171230	ma7 tma7 LSII7	<b>Approximationstheorie</b> V 3: Fr 11-14		D 3.344	Ernst
171240	ma7 tma7	<b>Distributionen</b> V 2: Do 11-13		D 3.344	Hansen



171250	ma7 ph7 LSII7 tma7	<b>Einführung in die dynamischen Systeme</b> V 2: Mi 14 – 16	E 2.310	<b>Rautmann</b>
171260	ma7 ph7	<b>Anwendungen der Laplace- und Fourier-Transformationen</b> V 2: Mi 11 – 13	D 1.328	<b>Specovius- Neugebauer</b>
171270	ma7 tma7	<b>Fortgeschrittenenpraktikum</b> S 2: Mi 11 – 13 Ü 2: nach Vereinbarung	E 2.316	<b>Köckler</b>

### C. Seminare, Proseminare, Oberseminare

171280	ma3	<b>Proseminar Analysis</b> S 2: Do 9 – 11	D 3.344	<b>Kaniuth</b>
171290	ma5 tma5 LSII5	<b>Seminar Angewandte Mathematik</b> S 2: Mo 14 – 16	D 3.344	<b>Sohr</b>
171300	ma5 tma5 LSII5	<b>Seminar Funktinentheorie/ Zahlentheorie</b> S 2: Mi 9 – 11	D 3.344	<b>Indlekofer/ Wagner, R.</b>
171310	ma5 LSII5 tma5	<b>Seminar Funktionalanalysis</b> S 2: Mi 16 – 18	E 2.310	<b>Bierstedt/ Ernst/ Lusky/ Werner</b>
171320	ma5 LSII5 tma5	<b>Seminar Gewöhnliche Differentialgleichungen</b> S 2: Fr 9 – 11	D 3.344	<b>Deimling</b>
171340	ma5 tma5	<b>Seminar der AG Angewandte Mathematik</b> S 2: nach Vereinbarung		<b>Köckler/ Sohr</b>
171350	ma5 i5	<b>Seminar Computergenerierte Beweise</b> S 2: Do 16 – 18	D 3.344	<b>von zur Gathen</b>
171360	ma5 LSII5 tma5	<b>MuPAD-Seminar</b> S 2: nach Vereinbarung		<b>Fuchssteiner/ MuPAD-Gruppe</b>
171370	ma7 LSII7 tma7	<b>Seminar Stochastik</b> S 2: Di 14 – 16	E 2.310	<b>Höpfner</b>



171380	ma7	<b>Oberseminar Kommutative Algebra</b> OS 2: Do 16-18	E 2.310	<b>Kiyek/ Schwarz/ Nagel/ Pruschke</b>
171390	ma7	<b>Oberseminar Nichtkommutative Algebra</b> OS 2: Do 16-18	E 2.304	<b>Lenzing</b>
171400	ma7 LSII7	<b>Oberseminar Harmonische Analysis</b> OS 2: Di 14-16	D 3.344	<b>Kaniuth</b>
171410	ma7 LSII7 tma7	<b>Oberseminar Funktionalanalysis</b> OS 2: nach Vereinbarung		<b>Bierstedt</b>
171420	ma7 LSII7 tma7	<b>Oberseminar Funktionentheorie/Zahlentheorie</b> OS 2: Di 11-13	D 3.344	<b>Indlekofer/ Wagner, R.</b>
171430	ma7 LSII7 tma7 ph7	<b>Oberseminar der AG Differentialgeometrie</b> OS 2: Mo 18-20	D 3.344	<b>Hansen/ Nagel Werner</b>
171440	ma7 tma7	<b>Oberseminar Angewandte Mathematik</b> OS 2: Do 14-16	D 3.344	<b>Rautmann/ Roß</b>
171450	ma7 i7	<b>Oberseminar Algorithmische Mathematik</b> OS 2: Mi 16-18	D 3.344	<b>von zur Gathen</b>

**D. Spezialisierungssequenzen**

171080	ma5 LSII5 tma5	<b>Funktionalanalysis mit Bezügen zur Komplexen Analysis: Funktionalanalysis I</b> V 4: Di 11-13 Do 11-13 Ü 2: Mo 14-16	D 1.320	<b>Bierstedt  Holtmanns</b>
171090	ma5 LSII5 tma5	<b>Darstellungstheorie endlichdimensionaler Algebren: Ringe und Moduln</b> V 4: Mo 11-13 Mi 9-11 Ü 2: Mo 14-16	D 1.312	<b>Unger</b>



171120	ma5 LSII5 tma5	<b>Numerik: Numerik II</b>	V 4: Mi 9-11 Fr 9-11 Ü 2: Do 16-18	D 1.320	N. N. N. N.
--------	----------------------	--------------------------------	--	---------	----------------

### E. Allgemeine Veranstaltungen

171510		<b>Anleitung zu wissenschaftlichen Arbeiten</b>	Ü 2: nach Vereinbarung		Die Dozenten der Informatik
171520		<b>Kolloquium für Mathematik und Informatik</b>	K 2: Di 17-19	D 2	Die Dozenten der Mathematik/ Informatik

## II. Mathematik für andere Studiengänge

### A. Pflichtveranstaltungen

172110	i1	<b>Mathematik für Informatiker I</b>	V 4: Mo 9-11 Mi 11-13 Ü 1: Mo 13-14 Zentralübung Ü 2: Mo 16-18 1 Mo 18-20 2 Di 16-18 3 Di 18-20 4 Mo 16-18 5 Mo 18-20 6 Di 16-18 7 Di 18-20 8 Mi 9-11 9 Mi 9-11 10	C 1 C 1 D 1.303 D 1.312 J 2.130 N 3.206	Kaniuth Kaniuth Kutyniok Kussin N. N.
172120	ph1	<b>Mathematik für Physiker I</b>	V 6: Di 11-13 Mi 11-13 Do 9-11 Ü 3: Do 11-14	J 2.130 N 3.206	Deimling Bothe
172130	ch1	<b>Mathematik für Chemiker I</b>	V 2: Mo 9-11 Ü 2: Mi 14-16 1 Mi 16-18 2	J 2.130	Indlekofer Wagner, R.



172140	e1	<b>Mathematik A für Elektrotechniker</b>			C 1	Werner
	ie1	V 4:	Mo 11-13			
	ii1		Mi 7-9			
	wi1	Ü 2:	Fr 7-9	Zentralübung		
		Ü 2:	Fr 7-9		1 D 1.320	
		Di 7-9		2 D 1.328		
		Di 9-11		3	N. N.	
172150	m1	<b>Mathematik für Maschinenbauer</b>			P 5203	Hansen
	wi1	V 4:	Mo 11-13			
			Di 11-13			
		Ü 2:	Mo 14-16	Zentralübung	P 5201	
		Ü 2:	Mi 7-9		1 D 1.338	
			Do 7-9		2 E 2.310	
		Do 9-11		3		
	Do 11-13		4			
172160	wiwi1	<b>Mathematik für Wirtschaftswissenschaftler I</b>			AM	Dietz
		V 4:	Mi 7-9			
			Fr 7-9			
		Ü 2:	Mi 14-16	Zentralübung		
		Ü 2:	Mi 16-18		1 N 3.206	
			Do 14-16		2	
			Do 16-18		3	
			Fr 9-11		4	
			Fr 11-13		5	
			Fr 9-11		6 J 2.130	
			Fr 11-13		7	
			nach Vereinbarung		8	
		P 2:	Di 14-16		1 D 3.301	
	Do 14-16		2 D 3.301			
172170	wiwi1 IBS	<b>Mathematik für Wirtschaftswissenschaftler I</b>			P 7201	Kleibohm
		V 3:	Mi 7-9			
			Fr 9-10			
		Ü 1:	Fr 10-11	Zentralübung		
		Ü 2:	Do 14-15		1 C 3.212	
			Do 15-16		2	
	Fr 11-12		3 C 3.232			
	Fr 12-13		4			
172171	IBS	<b>Mathematisches Propädeutik zur VWL</b>			E 0.143	Kleibohm
172180	wiwi1	<b>Pilotprojekt Mathematik für Wirtschaftswissenschaftler I</b>			D 1.303	Fuchssteiner
		V 3:	Fr 7-9			
			Mi 8-9			
Ü 2:	Mi 14-16					



172310	i3	<b>Mathematik für Informatiker III (Numerik)</b>			
		V 2: Mo 11-13		P 5201	Nelius
		Ü 1: Mo 10-11	Zentralübung		
		Ü 1: Do 9-10	1	N 3.206	
		Do 10-11	2		
		Do 11-12	3	J 2.130	
		Do 12-13	4		
		Do 14-15	5		N. N.
		Do 15-16	6		
		<b>(Stochastik)</b>			
		V 2: Di 9-11		P 7201	Höpfner
		Ü 1: Di 11-12	Zentralübung	C 1	Löcherbach
		Ü 1: Fr 7-8	1	D 1.338	N. N.
		Fr 8-9	2		
		Fr 9-10	3		
		Fr 10-11	4		
		Fr 9-10	5	D 1.303	
		Fr 10-11	6		
172320	ph3HII wi3	<b>Mathematik für Physiker III</b>			
		V 2: Mi 9-11		D 1.328	Bierstedt Holtmanns
		Ü 2: Mo 11-13			
172330	ie3 e3 ii3 wing3	<b>Höhere Mathematik für Ingenieure</b>			
		V 4: Mo 9-11		P 7201	Lusky
		Mi 11-13		P 7203	
		Ü 2: Mi 16-18	Zentralübung		
		Ü 2: Di 7-9	1	D 1.338	Göttfert
		Di 14-16	2	D 1.328	
172340	e3HI	<b>Praktische Mathematik für Ingenieure</b>			
		V 4: Mo 9-11		D 1.320	Köckler
		Di 14-16			
		Ü 2: Mo 11-13			von Schroeders
172350	m3HII	<b>Mathematik B für Maschinenbauer</b>			
		V 2: Do 9-11		D 1.320	Sohr Päschke
		Ü 2: Di 9-11			
172360	ph3HI	<b>Numerische Methoden der Mathematik</b>			
		V 2: Mi 9-11		D 1.338	Köckler Päschke
		Ü 2: Mi 11-13			

## B. Wahlveranstaltungen

i5/7	vgl. Nr.	171130, 171140, 171150, 171200
winf5/7	vgl. Nr.	171130
ph5/7	vgl. Nr.	171070, 171080, 171100, 171120, 171140, 171220, 171250, 171260
e5/7	vgl. Nr.	171140, 171250, 171260
m5/7	vgl. Nr.	171140, 171260



C. Veranstaltungen des AUTOMATH

171280	ma5 LSII5 tma5	<b>MuPAD-Seminar</b> S 2: nach Vereinbarung		<b>Fuchssteiner/ MuPAD-Gruppe</b>
172370	m3/5 e3/5 ii3/5 ie3/5	<b>Computeralgebra für Ingenieure</b> V 2: nach Vereinbarung Ü 2: nach Vereinbarung		<b>John/ Fuchssteiner</b>

III. Mathematik für die Lehrämter der Primarstufe und der Sekundarstufe I

173010	Lpwu1,2 Lps1,2	<b>Grundkurs Mathematik I (Kombinatorik)</b> V 2: Fr 14-16 Ü 2: Do 7-9 Do 9-11 Do 11-13 Do 14-16 Do 16-18 Do 9-11 Do 11-13 Do 14-16	1 2 3 4 5 6 7 8	AM D 1.328     D 1.338	<b>Bender Bender/ Mitarbeiter</b>
173020	Lpwu3-6 Lps1-3	<b>Grundkurs Mathematik III (Geometrie)</b> V 2: Do 14-16 Ü 2: Mi 14-16 Mi 16-18 Mi 14-16 Mi 16-18	1 2 3 4	AM D 1.338 D 1.328	<b>Werthschulte Werthschulte/ Mitarbeiter</b>
173030	Lps1-6 LSI1,2	<b>Elemente der Geometrie</b> V 3: Mo 11-12 Di 9-11 Ü 2: Mo 14-16 Mo 16-18		D 1 D 1.338	<b>Rinkens Rinkens/ Mitarbeiter</b>
173040	Lps1-6 LSI1-6	<b>Elemente der Zahlentheorie (A)</b> V 3: Di 11-13 Do 14-15 Ü 1: Do 15-16		D 1	<b>Nelius</b>
173050	Lps1-6 LSI1-6	<b>Elemente der Stochastik (B)</b> V 3: Mo 12-13 Di 16-18 Ü 2: Mo 16-18		D 1	<b>Bruns</b>



173060	Lps1-6 LSI1-6	<b>Anwendungen der Integralrechnung</b> V 3: Mo 9-11 Do 9-10 Ü 1: Do 10-11	D 1	Ernst  N. N.
173070	Lps4-6 LSI4-6	<b>Geometrie</b> S 2: Mi 16-18	D 1.303	Bender
173080	Lps1-2 LSI1-2	<b>Übungen am Computer</b> Ü/P 2: Mi 16-18 nach Vereinbarung	1 2 D 3.339	Rinkens/ Moll

#### IV. Didaktik der Mathematik für die Lehrämter der Primarstufe und der Sekundarstufen I und II

174010	Lpwu3-6 Lps3-6	<b>Didaktik der Primarstufe, Teil II (Arithmetik I)</b> V 2: Fr 9-11 Ü 1: Di 9-11 Di 9-11 Di 11-13 Di 11-13 Di 14-16 Di 14-16	AM D 1.338 g 1 u 2 g 3 u 4 g 5 u 6	Rinkens Rinkens/ Mitarbeiter
174020	LSI1-6	<b>Didaktik der Sekundarstufe I (Arithmetik I)</b> V 2: Do 16-18 Ü 1: Do 18-19	D 1	Werthschulte
174030	LSII4-8	<b>Didaktik der Stochastik</b> V 2: Mo 9-11 Ü 1: Mo 8-9	D 1.338	Bruns
174040	Lpwu4-6 Lps4-6	<b>Ausgewählte Kapitel aus der Primarstufendidaktik</b> S 2: Mo 9-11	D 1.328	Rinkens/ Backe-Neuwald
174050	LSI4-6	<b>Ausgewählte Kapitel aus der SI-Didaktik</b> S 2: Di 11-13	D 1.312	Bender/ Werthschulte
174430	LSII4-8	<b>Ausgewählte Kapitel aus der SII-Didaktik</b> S 2: Fr 11-13	D 1.338	Bender/ Friedrich
174060	Lpwu3-6 Lps3-6	<b>Fachpraktikum Primarstufe</b> S 2/P 2: nach Vereinbarung	1-3	N. N.



174070 LSI3-6 Fachpraktikum Sekundarstufe I/II  
 LSI4-8 S 2/P 2: nach Vereinbarung N. N.

## V. Informatik für die integrierten Studiengänge Informatik und Ingenieurinformatik und Wirtschaftsinformatik und für das Lehramt Sekundarstufe II

### A. Grundstudium

175100	i1	<b>Modellierung</b>				
	ii1	V 4:	Mi 16-18		AM	Kleine Büning
	i3		Fr 11-13			
	winf3	Ü 2:	Mo 7-9	1	J 2.130	Kleine Büning/ Mitarbeiter
			Mo 11-13	2		
			Mo 16-18	3		
			Mo 18-20	4		
			Mi 18-20	5		
			Mo 7-9	6	N 3.206	
			Mo 11-13	7		
			Mo 16-18	8		
			Mo 18-20	9		
			Mi 18-20	10		
			nach Vereinbarung	11+12		
175110	i1	<b>Softwareentwicklung I</b>				
	ii1	V 4:	Di 9-11		C 1	Kastens
	winf1		Do 9-11			
	ie1	Ü 1:	Fr 14-15	Zentralübung	P 7203	
	im1	Ü 2:	Di 11-13	1	B 1	Kastens/ Mitarbeiter
	LSII1		Di 14-16	2	J 2.130	
			Di 16-18	3		
			Di 18-20	4		
			Di 11-13	5	N 3.206	
			Di 14-16	6		
			Di 16-18	7		
			Di 18-20	8		
175130	i1/3	<b>Praxis der Systemgestaltung</b>				
	LSII1/3	V 2:	Mo 14-16		C 1	Keil-Slawik
	ii1/5	Ü 1:	Do 13-14	Zentralübung		Keil-Slawik/ Mitarbeiter
	ie5	Ü 1:	Mi 16-17	1	F U.116	
	im5		Mi 17-18	2		
	winf1/5		Do 14-15	3		
			Do 15-16	4		
			Do 16-17	5		
			Do 17-18	6		
			Do 18-19	7		
			Do 19-20	8		



175220	i3 ii3 im3	<b>Grundlagen der Technischen Informatik</b> V 2: Mi 9-11 Ü 2: nach Vereinbarung	1-3	P 7201	<b>Rammig Rammig/ Mitarbeiter</b>
175300	i3 ii3 im3 ie3 HII LSII3	<b>Einführung in Berechenbarkeit und Formale Sprachen</b> V 2: Mi 14-16 Ü 1: Mi 16-17 Mi 17-18 Do 9-10 Do 10-11	1 2 3 4	C 1 D 1.312 C 3.203	<b>Monien Monien/ Mitarbeiter</b>
175310 175311	i3/5 ii3/5	<b>Softwareentwurf I (1. Sem.-Hälfte) Softwareentwurf II (2. Sem.-Hälfte)</b> V 4: Mi 11-13 Do 7-9 Ü 2: Mo 16-18 Mo 18-20 Mo 16-18 Mo 18-20 Di 16-18 Di 18-20	1 2 3 4 5 6	C 2 D 1.320 D 1.328	<b>Engels Engels/ Mitarbeiter</b>
175312	i3 ii3	<b>Softwarepraktikum (2. Sem.-Hälfte)</b> Ü 3: nach Vereinbarung	1-6		<b>Schäfer/ Mitarbeiter</b>
175362	i3 ii3 winf3 ie3 im3 LSII3	<b>Programmierpraktikum</b> P 4: Im Block vor dem WS 98/99 nach Vereinbarung	1-3 4-6		<b>Tauber Mitarbeiter</b>
175370	i3HI ii3HI im3HI	<b>Technische Informatik</b> V 2: Fr 11-13 Ü 1: nach Vereinbarung	1-4	D 1.303	<b>Hardt Mitarbeiter</b>

### B. Hauptstudium I

175503 = 171130	i5	<b>Lineare Optimierung I (Anw)</b> V 4: Di 9-11 Do 9-11 Ü 2: Mi 9-11 Mi 11-13	1 2	D 2 E 2.310	<b>Hauenschild</b>
175519 = 171140	i5	<b>Grundlagen der Programmiersprachen (PrI)</b> V 4: Mo 11-13 Fr 9-11 Ü 2: Di 14-16 Di 16-18	1 2	C 2 E 2.316	<b>Kastens Kastens/ Mitarbeiter</b>



175529	i5	<b>Betriebssysteme (Prl)</b> V 4: Di 14-16 Mi 14-16 Ü 2: Mo 14-16 Mo 16-18 Di 16-18	1 2 3	D 1 E 2.310	HeiB HeiB/ Mitarbeiter
175531	i5	<b>Modellierung von Benutzungsschnittstellen (Prl)</b> V 2: Di 9-11 Ü 1: Di 11-12		D 1.303	Szwillus
175532	i5	<b>Computergrafik I (Prl)</b> V 2: Mi 14-16 Ü 1: Mi 9-10 Mi 10-11 Mi 11-12 Mi 12-13	1 2 3 4	C 2 F U.116	Domik-Kienegger
175550	i5	<b>Ausgewählte Kapitel der theoretischen Informatik (ThI)</b> V 4: Di 11-13 Do 11-13 Ü 2: Do 14-16		E 2.304	Küspert
175570	i5	<b>Rechnernetze (Tel)</b> V 4: Mi 11-13 Fr 11-13 Ü 2: Mi 14-16		E 2.304	Küspert
175571	i5	<b>Prozeßrechner (Tel)</b> V 4: Di 11-13 Mi 11-13 Ü 2: nach Vereinbarung		D 1.328 D 1.312	N. N.
<b>Seminare</b>					
175552	i5	<b>Seminar Algorithmen und Datenstrukturen (ThI)</b> S 2: Di 11-13		E 2.310	Hauenschild
175581	i5	<b>Seminar Entwicklung von Benutzungsschnittstellen (Prl)</b> S 2: im Block Februar/März 1999			Szwillus
175582	i5	<b>Seminar Computergrafik (Prl)</b> S 2: Fr 9-11		F 1.110	Domik-Kienegger



## C. Hauptstudium II

175503 =171140	i5 winf5 LSII5	<b>Lineare Optimierung I (Anw)</b> V 4: Di 9-11 Do 9-11 Ü 2: Mi 9-11 Mi 11-13	1 2	D 2 E 2.310	Hauenschild
175506	i5 ii5 LSII5	<b>Formale Sprachen I (ThI)</b> V 2: Do 11-13 Ü 1: Mi 9-10 Mi 10-11	1 2	D 1 E 2.304	Monien Monien/ Mitarbeiter
175509	i5 ii5 ie5 im5 LSII5	<b>Kommunikation in parallelen Rechenmodellen (ThI)</b> V 4: Di 11-13 Fr 14-16 Ü 2: Do 14-16 Do 16-18	1 2	C 2 E 2.316	Meyer auf der Heide Meyer auf der Heide/ Mitarbeiter
175514	i5 ii5 winf5 LSII5	<b>Wissensbasierte Systeme (Prl)</b> V 4: Mo 9-11 Mi 9-11 Ü 2: Mo 14-16 Mo 16-18	1 2	D 1.303 E 2.304	Kleine Büning Kleine Büning/ Mitarbeiter
175519	i5 ii5 LSII5	<b>Grundlagen der Programmiersprachen (Prl)</b> V 4: Mo 11-13 Fr 9-11 Ü 2: Di 14-16 Di 16-18	1 2	C 2 E 2.316	Kastens Kastens/ Mitarbeiter
175529	i5 ii5 winf5 ie5 im5 LSII5	<b>Betriebssysteme (Prl)</b> V 4: Di 14-16 Mi 14-16 Ü 2: Mo 14-16 Mo 16-18 Di 16-18	1 2 3	D 1 E 2.310	Heiß Heiß/ Mitarbeiter
175531	i5 LSII5	<b>Modellierung von Benutzungsschnittstellen (Prl)</b> V 2: Di 9-11 Ü 1: Di 11-12		D 1.303	Szwillus
175532	i5 winf5 LSII5	<b>Computergrafik I (Prl)</b> V 2: Mi 14-16 Ü 1: Mi 9-10 Mi 10-11 Mi 11-12 Mi 12-13	1 2 3 4	C 2 F U.116	Domik-Kienegger



175534	i5 ii5 im5 ie5 winf5	<b>Softwareergonomie (Anw)</b> V 2: Do 11-13 Ü 1: Mi 16-17 Mi 17-18	1 2	F U.116 F 1.427	Keil-Slawik Keil-Slawik/ Mitarbeiter
175551	i5 ma5 LSII5 ii5	<b>Konkrete Komplexitäts- theorie (ThI)</b> V 2: Di 9-11 Ü 1: Fr 8-9		E 2.304	Meyer auf der Heide Meyer auf der Heide/ Mitarbeiter
175560	i5 winf5 ie5 im5 ii5	<b>Softwareentwurfsmuster und -architekturen (Pri)</b> V 2: Mi 11-13 Ü 2: Do 11-13		D 3.344 E 2.316	Zündorf
175571	i5 ii5 im5 ie5	<b>Prozeßrechner (Pri)</b> V 4: Di 11-13 Mi 11-13 Ü 2: nach Vereinbarung		D 1.328 D 1.312	N. N.
175700 =171150	i5/7 ie5/7 ii5/7	<b>Kryptographie (ThI)</b> V 4: Di 14-16 Do 14-16 Ü 2: Fr 9-11 Fr 11-13	1 2	A 2 E 2.316	von zur Gathen Noecker N. N.
175701	i5/7 LSII5/7	<b>Approximationsalgorithmen (ThI)</b> V 2: Di 14-16 Ü 1: Di 13-14		F 1.110	Wanka
175702	i5/7	<b>Parallele Optimierung auf Distributed Memory Maschinen (ThI)</b> V 3: Mi 14-17 Ü 1: Mi 17-18		F 2.211	Feldmann
175703	i7	<b>Eigenschaften von Rechnernetzen (ThI)</b> V 2: <del>Fr 11-13</del> <i>Di 9-11</i>		<del>F 1.110</del> <i>F 2.211</i>	Monien
175720	i5/7	<b>Formal Specification of Computer Communication Protocols (Pri)</b> V 2: Di 9-11 Ü 2: Di 11-13		F 1.110	Tienari
175721	i5/7	<b>Security of Computer Networks (Pri)</b> V 2: Mo 14-16 Ü 1: Mo 13-14		F 1.110	Tienari
175722	i7 ii7 LSII7	<b>Spezifikation und Modellierung (Pri)</b> V 2: Do 16-18		F 1.110	Glässer



## Projektgruppen

175750	i7	<b>Projektgruppe PAOLIB II (ThI)</b> S 2/P 4: nach Vereinbarung	Feldmann/ Mitarbeiter
175751	i7	<b>Projektgruppe Realzeitalgorithmen und Walkthrough-Animationen II (ThI)</b> V 2/S 2/Ü 2: nach Vereinbarung	Meyer auf der Heide/ Mitarbeiter
175760	i7 ii7 im7 ie7 winf7	<b>Projektgruppe Fujaba II (Pri)</b> V 2/S 2/Ü 2: nach Vereinbarung	Zündorf/
175761	i7 ii7 winf7	<b>Projektgruppe Objektorientierte Modellierung von Multimedia-Anwendungen II (Pri)</b> V 2/S 2/Ü 2: nach Vereinbarung	Engels/ Mitarbeiter
175762	i7	<b>Projektgruppe Konfiguration II (Pri)</b> V 2/S 2/Ü 2: nach Vereinbarung	Stein/ Mitarbeiter
175763	i7 LSII7 ii7 winf7	<b>Projektgruppe Logikverarbeitung I (Pri)</b> V 2/S 2/Ü 2: nach Vereinbarung	Lettmann/ Mitarbeiter
175764	i7 ii7	<b>Projektgruppe Internet-Datenbanken II (Pri)</b> V 2: Mi 9-11 F 2.211 S 2: Do 9-11 Ü 2: Do 11-13	Böttcher
175765	i7	<b>Projektgruppe Aspektorientierte Entwicklung nebenläufiger Systeme (Pri)</b> V 2: Fr 9-11 E 2.310 S 2: Fr 11-13 Ü 2: nach Vereinbarung	Wagner, A./ Mitarbeiter
175766	i7	<b>Projektgruppe Programmanalyse (Pri)</b> V 2: Di 14-16 F 2.211 S 2: Di 16-18 Ü 2: nach Vereinbarung	Pfahler/ Kastens
175770	i7 ii7 ie7 im7	<b>Projektgruppe Entwurf von adaptiven, eingebetteten Systemen (Pri)</b> V 2/S 2/Ü 2: nach Vereinbarung	Rammig/ Kleinhohann/ Mitarbeiter



175771	i7	<b>Projektgruppe Shared Memory Cluster Computing II (Pri)</b> V 2: Mo 9-11 S 2: Mo 11-13 Ü 2: nach Vereinbarung	F 2.211	Heiß/ Mitarbeiter
175780	i7 LSII7	<b>Projektgruppe Konzepte zur variablen Erschließung von Software- Funktionalität II (Anw)</b> V 2/S 2/Ü 2: nach Vereinbarung		Keil-Slawik Mitarbeiter
175781	i7	<b>Projektgruppe Visuelle Werkzeuge zur aufgabenbasierten Dialog- gestaltung II (Pri)</b> V 2: Do 9-11 S 2: Do 11-13 Ü 2: nach Vereinbarung	F 1.110	Szwillus/ Tauber
175782	i7	<b>Projektgruppe Visualisierung II</b> S 2/Ü 4: nach Vereinbarung		Domik-Kienegger/ Mitarbeiter

**Seminare und Oberseminare**

175552	LSII5	<b>Seminar Algorithmen und Datenstrukturen (ThI)</b> S 2: Di 11-13	E 2.310	Hauenschild
175553 =171350	i5 ma5	<b>Seminar Computergenerierte Beweise (ThI)</b> S 2: Do 16-18	D 3.344	von zur Gathen
175561	i5 LSII5 ii5 winf5	<b>Wissensbasierte Systeme (Pri)</b> S 2: nach Vereinbarung		Kleine Büning
175580	i5 LSII5 ii5 im5 ie5 ma5	<b>Seminar Argumentation als soziales Erwägen und Abwägen (Anw)</b> S 2: Mo 16-18	H 7.312	Keil-Slawik
175581	i5	<b>Seminar Entwicklung von Benutzungsschnittstellen (Pri)</b> S 2: im Block Februar/März 1999		Szwillus
175582	i5 LSII5 winf5	<b>Seminar Computergrafik (Pri)</b> S 2: Fr 9-11	F 1.110	Domik-Kienegger



175583	i5 LSII5 ii5 ie5 im5 winf5	<b>Seminar Virtuelle Gemeinschaften, Visualisierungstechniken virtueller Welten (Anw)</b> S 2: Do 14 – 16	F 1.427	Keil-Slawik
175704	i7 LSII7	<b>Seminar Netzwerkalgorithmen (ThI)</b> S 2: nach Vereinbarung		Czumaj
175723	i7 winf7	<b>Seminar Technologie für Electronic Commerce (Prl)</b> S 2: Di 11 – 13	F 0.530	Heiß/ Böttcher
175724	i7 LSII7 ii7	<b>Seminar Spezifikation und Modellierung (Prl)</b> S 2: im Block nach Semesterende		Glässer
175900		<b>Oberseminar Theoretische Informatik I (ThI)</b> OS 2: Di 14 – 16	F 2.419	Monien
175901	i ma LSII ii	<b>Oberseminar Theoretische Informatik II (ThI)</b> OS 2: Mi 14 – 16	F 1.110	Meyer auf der Heide
175910	i	<b>Oberseminar Softwaretechnik (Prl)</b> OS 2: nach Vereinbarung		Schäfer
175911	i	<b>Oberseminar Informationssysteme (Prl)</b> OS 2: nach Vereinbarung		Engels
175912	i ii winf	<b>Oberseminar Datenbanken (Prl)</b> OS 2: nach Vereinbarung		Böttcher
175913	i LSII ii winf	<b>Oberseminar Konfiguration (Prl)</b> OS 2: nach Vereinbarung		Kleine Büning
175920	i ii winf	<b>Oberseminar Praktische Informatik (Prl)</b> OS 2: Mi 16 – 18	F 1.110	Heiß/ Kastens/ Rammig
175921	i ii ie	<b>C-LAB-Oberseminar (Prl)</b> OS 2: Do 16 – 18	F U.511	Hauenschild/ Rammig/ Rückert/ Kern



## Lehrveranstaltungen Paderborn FB 17

175930	i LSII	<b>Oberseminar Informatik und Gesellschaft (Anw)</b> OS 2: Di 14 – 16	F 1.427	<b>Keil-Slawik/ Magenheim</b>
175931	i winf ii	<b>Oberseminar Visualisierung und Interaktion (PrI)</b> OS 2: Di 14 – 16	F U.116	<b>Domik-Kienegger/ Szwilius Tauber</b>
175950	i winf ie ii ma LSII	<b>SFB Oberseminar (II)CAMP) (ThI)</b> OS 2: Mi 11 – 13	F 1.110	<b>Meyer auf der Heide</b>

### D. Allgemeine Veranstaltungen

175990		<b>Anleitung zu wissenschaftlichen Arbeiten</b> Ü 2: nach Vereinbarung		<b>Die Dozenten der Informatik</b>
175991		<b>Kolloquium der Parallelverarbeitung</b> K 2: Do 14 – 16	F 1.110	<b>Die Mitarbeiter des PC<sup>2</sup></b>
171520		<b>Kolloquium für Mathematik und Informatik</b> K 2: Di 17 – 19	D 2	<b>Die Dozenten der Mathematik/ Informatik</b>

## VI. Didaktik der Informatik für die Lehrämter der Sekundarstufe I und II

176010	LSII5 LSII7	<b>Didaktik der Informatik II</b> V 2: Di 11 – 13 Ü 2: Do 14 – 16	F 2.211	<b>Magenheim</b>
176020	LSI1-6	<b>Informationstechnologische Grundbildung und Medienerziehung in der Sekundarstufe I</b> S 2: Fr 9 – 11	E 2.304	<b>Magenheim</b>



176030	LSII5 LSII7	<b>Einführung in listen-orientierte Schulsprachen</b> S 2: Di 16-18	F 1.110	Lehner
176040	LSII5 LSII7	<b>Rechnerunterstützter Unterricht</b> S 2: Do 16-18	H 4.230	Lehner
176050	LSII5 LSII7	<b>Projektunterricht mit „cognitive tools“</b> S 2: Mo 14-16	F 2.211	Magenheim/ Mitarbeiter
176060	LSII5 LSII7	<b>Schulpraktische Studien und Methoden des Informatikunterrichts</b> P 2: nach Vereinbarung S 2: Mi 9-11	F 1.110	Magenheim/ Mitarbeiter

## VII. Datenverarbeitung und Programmieren für andere Studiengänge

177010	m1 wi1	<b>Technische Informatik für Ingenieure</b> V 2: Di 9-11 Ü 2: nach Vereinbarung 1-4	F 0.530 Terminal- raum	Böttcher/ Mitarbeiter
171160	ma5 LSII5 tma5	<b>Datenverarbeitung für Mathematiker I</b> V 2: Mi 11-13 Ü 1: Mi 13-14	D 1.303	Tauber



# **Lehrveranstaltungen Höxter**

---

**Landschaftsarchitektur und Umweltplanung  
Technischer Umweltschutz**



UNIVERSITÄT PADERBORN  
BIBLIOTHEK

UNIVERSITÄT PADERBORN  
BIBLIOTHEK



# LANDSCHAFTSARCHITEKTUR UND UMWELTPLANUNG

## Grundlagenfächer

072001	1	<b>Grundlagen der Biologie 1. Teil</b> V 3: Fr 8 – 11	4412	<b>Gerken</b>
072051	1	<b>Freilandpflanzenkunde, 1. Teil</b> V 1: Di 10 – 11 Ü 1: Di 11 – 13 14täglich Di 14 – 16 14täglich	4402 1,2 4402 3,4 4402	<b>Seyfang</b> <b>Seyfang</b>
072101	1	<b>Freilandpflanzenkunde, 1. Teil</b> V 3: Do 10 – 13 Ü 1: Do 14 – 16 14täglich Di 11 – 13 14täglich	4402 1,2 6407 3,4	<b>Böttcher</b> <b>Böttcher</b>
072151	3	<b>Freilandpflanzenkunde, 3. Teil</b> V 1: Mi 10 – 11 Ü 1: Mi 14 – 16 14täglich Mi 16 – 18 14täglich	4412 1,2 4402 3,4	<b>Seyfang/ Boison</b> <b>Seyfang/ Boison</b>
072201	5	<b>Freilandpflanzenkunde, 5. Teil</b> V 1: Do 10 – 11 Ü 1: Do 14 – 16 14täglich Do 16 – 18 14täglich	6406 1,2 3,4	<b>N. N.</b>
072251	1	<b>Vegetationskunde, 1. Teil</b> (Pflanzensoziologie/-ökologie) V 2: Mi 9 – 11	4402	<b>Böttcher</b>
072301	3	<b>Vegetationskunde, 3. Teil</b> (Pflanzensoziologie/-ökologie) V 2: Di 8 – 10	4402	<b>Böttcher</b>
072351	1	<b>Ökologie</b> (Biozöologisches Praktikum) P 1: Mi 11 – 13 14täglich Mi 14 – 16 14täglich	2,1 6503 4,3	<b>Gerken</b>



072361	1	<b>Ökologie</b> (Biozöologisches Praktikum)				
		P 1: Mi 11 – 13	1,2	6503	<b>Böttcher</b>	
		14täglich				
		Mi 14 – 16	3,4			
		14täglich				
072401	1	<b>Grundlagen der Gestaltung 1. Teil</b>				
		V 1: Mo 10 – 11		4412	<b>Schittek</b>	
		Ü 2: Di 11 – 13	4,3	4104	<b>Schittek</b>	
		14täglich				
		Di 14 – 16	2,1	4104		
		14täglich				
		Di 16 – 18	3,4	4104		
		14täglich				
		Mi 14 – 16	1,2	4104		
		14täglich				
		Mi 16 – 18	3,4	4104		
		14täglich				
		Mi 18 – 20	2,1	4104		
		14täglich				
072451	1	<b>Darstellungstechnik 1. Teil</b>				
		V 1: Mo 11 – 12		4412	<b>Schittek</b>	
		Ü 1: Mo 14 – 16	2,1	4102	<b>Schittek</b>	
		14täglich				
		Mo 16 – 18	4,3	4102		
		14täglich				
072501	3	<b>Grundlagen der räumlichen Planung/Planungsrecht</b>				
		V 1: Mo 9 – 10		6406	<b>Staubach</b>	
		Ü 1: Mo 14 – 16	1,2	6407	<b>Staubach</b>	
		14täglich				
		Mo 16 – 18	3,4	6407		
		14täglich				
072551	5	<b>Grundlagen der räumlichen Planung/Planungsrecht</b>				
		V 2: Mi 8 – 10		6407	<b>Staubach</b>	
		Ü 1: Mi 14 – 16	4,3	6404	<b>Staubach</b>	
		14täglich				
		Mi 16 – 18	2,1	6404		
		14täglich				
072601	5	<b>Planungsbezogene Soziologie</b>				
		V 1: Mi 10 – 11		6407	<b>Staubach</b>	
		Ü 1: Di 14 – 16	1,2	6403	<b>Staubach</b>	
		14täglich				
		Di 16 – 18	3,4	6403		
		14täglich				
072651	1	<b>Bodenkunde, 1. Teil</b> (Geologie)				
		V 2: Do 8 – 10		4412	<b>Ewert</b>	



## Lehrveranstaltungen Höxter FB 7

072661	3	<b>Bodenkunde, 3. Teil, Geländepraktikum</b> Ü 2: Blockveranstaltung Raum Höxter Termin wird durch Aushang bekanntgegeben			<b>Grupe/ Schulte/ N. N.</b>
072701	1	<b>Klima- und Wetterkunde, 1. Teil</b> V 1: Mo 8 – 10 14täglich Ü 1: Mo 14 – 16 14täglich Mo 16 – 18 14täglich	4306  1,2 6405  3,4	6405	<b>Maßmeyer/ Schulte Maßmeyer</b>
072751	1	<b>EDV-Grundlagen</b> Ü 1: Di 14 – 16 14täglich Di 16 – 18 14täglich	4,3  2,1	2212  2212	<b>N. N.  N. N.</b>
072801	3	<b>EDV/CAD</b> Ü 1: Mo 14 – 18		2205	<b>Röhr</b>
072901	3	<b>Baubetrieb</b> V 1: Mi 11 – 12 K 1: Mi 14 – 16 14täglich Mi 16 – 18 14täglich	  2,1  4,3	4402 6406  6406	<b>Roth-Kleyer</b>
072951	5	<b>Baubetrieb/Betriebswirtschaftslehre des Garten- und Landschaftsbaues, Teil 2b</b> V 1: Di 12 – 13 K 1: Mi 14 – 15 Mi 15 – 16 Mi 16 – 17 Mi 17 – 18		4412 4300	<b>Schmidt Schmidt</b>

## Kernfächer

073001	1	<b>Freiraumplanung, 1. Teil</b> V 1: Mo 12 – 13 K 1: Mo 14 – 15 Mo 15 – 16 Mo 16 – 17 Mo 17 – 18 Ü 1: Mi 14 – 16 14täglich Mi 16 – 18 14täglich	     2,1  4,3	4412 2203    2203  2203	<b>Wolf Wolf    Wolf</b>
--------	---	--	------------------------------------	--	--



073051	3	<b>Freiraumplanung, 3. Teil</b>				
		V 1: Mo 11-12		4402		Wolf
		K 1: Mi 9-10		2203		Wolf
		Mi 10-11				
		Mi 11-12				
		Mi 12-13				
		K 1: Di 14-15		2203		Wolf
		Di 15-16				
		Di 16-17				
		Di 17-18				
073101	3	<b>Freiraumplanung</b>				
		V 1: Do 10-11		6403		Haag
		K 1: Do 14-18		2231		Haag
073151	5	<b>Freiraumplanung, 2. Teil</b>				
		V 1: Mi 12-13		6407		Haag
		K 1: Di 14-16		2231		Haag
		Di 16-18				
073201	7	<b>Freiraumplanung, 2. Teil</b>				
		K 1: Mi 14-15		2231		Haag
		Mi 15-16				
		Mi 16-17				
		Mi 17-18				
073251	3	<b>Landschaftsökologie/ Landschaftsplanung, 2. Teil</b>				
		V 1: Fr 8-9		4402		N. N.
		Ü 1: Fr 9-11	2,1	4415		N. N.
		14täglich				
		Fr 11-13	3,4			
		14täglich				
073301	3	<b>Landschaftsplanung, 2. Teil</b>				
		V 1: Di 11-12		4412		Harfst
		Ü 1: Di 14-16	1,2	4311		Harfst
		14täglich				
		Di 16-18	3,4			
		14täglich				
073351	5	<b>Landschaftsökologie/ Landschaftsplanung, 4. Teil</b>				
		V 2: Di 9-11		6407		N. N.
		Ü 1: Do 14-16	3,4	6405		N. N.
		14täglich				
		Do 16-18	1,2			
		14täglich				
073401	5	<b>Landschaftsplanung, 4. Teil</b>				
		V 1: Mi 11-12		6407		Harfst
		Ü 1: Mi 14-16	2,1	4311		Harfst
		14täglich				
		Mi 16-18	4,3			
		14täglich				



Lehrveranstaltungen Höxter FB 7

073451	7	<b>Landschaftsökologie/ Landschaftsplanung, 5. Teil</b>					
		V 1:	Do	8 - 9		6407	N. N.
		Ü 1:	Di	14 - 16	1,2	6405	N. N.
				14täglich			
	Di	16 - 18	3,4	6405			
			14täglich				
073501	7	<b>Landschaftsplanung, 5. Teil</b>					
		V 1:	Do	12 - 13		6407	Harfst
		Ü 1:	Do	14 - 16	3,4	4311	Harfst
				14täglich			
	Do	16 - 18	1,2				
			14täglich				
073551	1	<b>Technik des Garten- und Landschaftsbaues, Teil 1a (Bautechnik)</b>					
		V 1:	Di	9 - 10		4412	Röhr
		Ü 1:	Di	11 - 13	3,4	2205	Röhr/ Zuidema
				14täglich			
	Di	14 - 16	1,2				
			14täglich				
073601	3	<b>Technik des Garten- und Landschaftsbaues, Teil 2a (Vermessungstechnik)</b>					
		V 1:	Mo	12 - 13		4402	Röhr
		Ü 1:	Fr	9 - 11	3,4	4304	Röhr/ Zuidema
				14täglich			
	Fr	11 - 13	2,1				
			14täglich				
073651	3	<b>Technik des Garten- und Landschaftsbaues, Teil 3b</b>					
		V 1:	Di	10 - 11		4412	Schmidt
		K 1:	Di	14 - 15		4300	Schmidt
				15 - 16			
				16 - 17			
17 - 18							
073701	5	<b>Technik des Garten- und Landschaftsbaues, Teil 2c (Objekt/Ausführungsplanung)</b>					
		V 1:	Mo	10 - 11		4402	Röhr
073751	5	<b>Technik des Garten- und Landschaftsbaues, Teil 4</b>					
		V 1:	Di	11 - 12		3105	Schmidt
		K 1:	Mo	14 - 15		4300	Schmidt
				15 - 16			
				16 - 17			
17 - 18							



		<b>Praktikum Sportplatzbau</b>			
		Ü 1: Mi 14 – 16 14täglich	1,2	4300	<b>Glunz</b>
		Mi 16 – 18 14täglich	3,4		
073801	7	<b>Technik I</b>			
		V 1: Mo 9 – 10		6405	<b>Röhr</b>
073851	7	<b>Technik II</b>			
		V 2: Mo 11 – 13		6405	<b>Schmidt</b>

## Schwerpunkt Freiraumplanung

073901	3	<b>Geschichte der Bau- und Gartenkunst, 1. Teil</b>			
		V 2: Mi 14 – 16		6407	<b>Alfter</b>
073951	3	<b>Bautechnik im Landschaftsbau</b>			
		V 1: Mi 12 – 13		4402	<b>Roth-Kleyer</b>
		Ü 1: Di 14 – 16		6405	<b>Roth-Kleyer</b>
074001	5	<b>Vegetationstechnik (Ökologische Grünflächenpflege)</b>			
		V 1: Mo 9 – 10		4402	<b>Roth-Kleyer</b>
		Ü 1: Mo 14 – 16		6404	<b>Roth-Kleyer</b>
074051	7	<b>Vegetationstechnik (Ökologische Grünflächenpflege)</b>			
		V 1: Mo 8 – 9		6405	<b>Roth-Kleyer</b>
		Ü 1: Mo 16 – 18		6404	<b>Roth-Kleyer</b>
074101	7	<b>EDV</b>			
		V 2: Di 11 – 12		4304	<b>Röhr</b>
		Di 15 – 16		4304	
		Ü 1: Di 12 – 13		4304	<b>Röhr</b>
		Di 14 – 15		4304	
074151	5	<b>Stadtökologie/ Städtebau</b>			
		V 1: Fr 14 – 15		4412	<b>N. N.</b>
		Ü 1: Fr 15 – 16		4412	<b>N. N.</b>
074201	7	<b>Stadtökologie/Städtebau</b> nach Vereinbarung			<b>N. N.</b>
074251	7	<b>Projekt im Schwerpunkt Freiraumplanung (Soziologie)</b>			
		S 2: Di 8 – 10		6403	<b>Staubach</b>



074301	7	<b>Projekt im Schwerpunkt Freiraumplanung</b> S 1: Mo 10-11	2203	<b>Wolf</b>
074351	7	<b>Projekt im Schwerpunkt Freiraumplanung</b> S 2: Mi 10-12	6403	<b>Haag</b>

### Schwerpunkt Landschaftsplanung/ Landschaftsökologie

074401	3	<b>Ingenieurbiologie, 1. Teil</b> V 1: Mo 10-11 Ü 1: Di 16-18	6406 6405	<b>Roth-Kleyer Roth-Kleyer</b>
074451	3	<b>Tierökologie</b> V 1: Mi 9-10 Ü 1: Do 14-16 14täglich Do 16-18 14täglich	4412 6503 3,4 1,2	<b>Gerken Gerken</b>
074501	5	<b>Limnologie (Tauschfach)</b> V 1: Do 8-9 Ü 1: Do 9-10	6408 6408	<b>Gerken Gerken</b>
074551	7	<b>Limnologie (Tauschfach)</b> V 1: Fr 11-12 Ü 1: Fr 12-13	6408 6408	<b>Gerken Gerken</b>
074601	3	<b>Tourismus (Tauschfach)</b> V 1: Do 8-9 Ü 1: Do 9-10	4412 4412	<b>Harfst Harfst</b>
074651	5	<b>Waldökologie/ Waldwirtschaft, 1. Teil</b> V 1: Mo 11-13 14täglich Ü 1: Mo 14-17	4306 4306	<b>Schulte Schulte</b>
074701	7	<b>Waldökologie/ Waldwirtschaft, 2. Teil</b> V 1: Mi 11-13 14täglich Ü 1: Mi 14-17	4306 4306	<b>Schulte Schulte</b>
074801	5	<b>Agrarökologie/Agrarwirtschaft</b> nach Vereinbarung		<b>Wiesing</b>



074851	7	<b>Agrarökologie/Agrarwirtschaft</b> nach Vereinbarung			<b>Wiesing</b>
074901	5	<b>Wasserwirtschaft/ Siedlungswasserbau, 1. Teil</b>			
		V 1: Fr 14 – 16	4402		<b>Detering</b>
		14täglich			
		Ü 1: Fr 16 – 18	4402		<b>Detering</b>
		14täglich			
074951	7	<b>Wasserwirtschaft/ Siedlungswasserbau, 2. Teil</b>			
		V 1: Fr 14 – 16	4402		<b>Detering</b>
		14täglich			
		Ü 1: Fr 16 – 18	4402		<b>Detering</b>
		14täglich			
075001	7	<b>Projekt im Schwerpunkt Landschaftsplanung</b>			
		S 1: Do 9 – 10	6407		<b>N. N.</b>
075051	7	<b>Projekt im Schwerpunkt Landschaftsplanung</b>			
		S 2: Do 10 – 12	6407		<b>Harfst</b>

## Schwerpunkt Landschaftsbau

073951	3	<b>Bautechnik im Landschaftsbau</b>			
		V 1: Mi 12 – 13	4402		<b>Roth-Kleyer</b>
		Ü 1: Di 14 – 16	6405		<b>Roth-Kleyer</b>
074401	3	<b>Ingenieurbiologie, 1. Teil</b>			
		V 1: Mo 10 – 11	6406		<b>Roth-Kleyer</b>
		Ü 1: Di 16 – 18	6405		<b>Roth-Kleyer</b>
074001	5	<b>Vegetationstechnik (Ökologische Grünflächenpflege)</b>			
		V 1: Mo 9 – 10	4402		<b>Roth-Kleyer</b>
		Ü 1: Mo 14 – 16	6404		<b>Roth-Kleyer</b>
074051	7	<b>Vegetationstechnik (Ökologische Grünflächenpflege)</b>			
		V 1: Mo 8 – 9	6405		<b>Roth-Kleyer</b>
		Ü 1: Mo 16 – 18	6404		<b>Roth-Kleyer</b>
074101	7	<b>EDV</b>			
		V 2: Di 11 – 12	4304		<b>Röhr</b>
		Di 15 – 16	4304		
		Ü 1: Di 12 – 13	4304		<b>Röhr</b>
		Di 14 – 15	4304		



074901	5	<b>Wasserwirtschaft/ Siedlungswasserbau, 1. Teil</b>			
		V 1: Fr 14 – 16	4402	Detering	
		14täglich			
		Ü 1: Fr 16 – 18	4402	Detering	
		14täglich			
074951	7	<b>Wasserwirtschaft/ Siedlungswasserbau, 2. Teil</b>			
		V 1: Fr 14 – 16	4402	Detering	
		14täglich			
		Ü 1: Fr 16 – 18	4402	Detering	
		14täglich			
075151	7	<b>Projekt im Schwerpunkt Landschaftsbau</b>			
		S 1: Mi 12 – 13	6403	Schmidt	
075201	7	<b>Projekt im Schwerpunkt Landschaftsbau</b>			
		S 2: Mi 8 – 10	6403	Roth-Kleyer	

## Wahlfächer

075351	W	<b>Anwendung der bestehenden Naturschutz- und Landschaftsgesetze, 1. Teil</b>			
		S 2: Mo 18 – 20	6407	Nieling	
		(Blockveranstaltung)			
075401	W	<b>Bodenschutz</b>			
		W 3: nach Ankündigung	4412	Grupe	
075451	W	<b>Unterentwicklung/Überentwicklung</b> (Blockveranstaltung im Tagungszentrum Bursfelde/Weser)			
		S 3: nach Ankündigung		Schulte	
075501	W	<b>Freiraumplanung</b>			
		W4: Di 14 – 18	6408	Kortemeier	

## Anleitung zum ingenieurmäßigen und wissenschaftlichen Arbeiten

075551		<b>Vegetationskunde/Pflanzenkunde</b>			
		S 2: Di 14 – 16	6506	Böttcher	
075601		<b>Landschaftsplanung</b>			
		S 2: nach Vereinbarung	2227	Harfst	



075651	<b>Tierökologie und Naturschutz</b> S 2: nach Vereinbarung	6507	<b>Gerken</b>
075701	<b>Freiraumplanung</b> S 2: nach Vereinbarung	2231	<b>Haag</b>
075751	<b>Technik des Garten- und Landschaftsbaues (Hochbau- konstruktion) Vermessungslehre</b> S 2: nach Vereinbarung	3106	<b>Röhr</b>
075801	<b>Technik und Baubetrieb des Garten- und Landschaftsbaues</b> S 2: Di 13 – 14 Mi 13 – 14	4300	<b>Schmidt</b>
075851	<b>Pflanzenkunde/Pflanzenverwendung</b> S 2: nach Vereinbarung	4404	<b>Seyfang</b>
075901	<b>Landschaftsplanung/-ökologie</b> S 2: nach Vereinbarung	4415	<b>N. N.</b>
075951	<b>Grundlagen des Entwerfens</b> S 2: nach Vereinbarung	2203	<b>Wolf</b>
076001	<b>Waldökologie</b> S 2: Di 11.30 – 13.00	4310	<b>Schulte</b>
076051	<b>Grundlagen der Gestaltung</b> S 2: nach Vereinbarung	4102	<b>Schittek</b>
076101	<b>Grundlagen räumlicher Planung/ Planungsbezogene Soziologie</b> S 2: nach Vereinbarung	2229	<b>Staubach</b>



**TECHNISCHER UMWELTSCHUTZ****Mathematisch-naturwissenschaftliche Grundlagen**

081111	1	<b>Chemie/Hydrochemie/Biochemie, 1. Teil</b>				
		V 3: Mo 7.45 – 9.15			4412	<b>Sietz</b>
		Do 9.45 – 11.15	u			
		Ü 1: Do 14.15 – 15.45			5303	
081131	1	<b>Physik/Meteorologie, 1. Teil</b>				
		V 2: Mi 9.45 – 11.15			4306	<b>Maßmeyer</b>
		Ü 1: Di 9.45 – 11.15	u 1		6406	
		Di 9.45 – 11.15	g 3			
		Di 11.30 – 13.00	u 2			
081141	1	<b>Mathematik, 1. Teil</b>				
		V 1: Do 7.45 – 9.15	u		4306	<b>Lohr</b>
		Ü 1: Di 9.45 – 11.15	u 2		6403	
		Di 9.45 – 11.15	g 1			
		Di 11.30 – 13.00	u 3			
081151	1	<b>Grundlagen der Datenverarbeitung, 1. Teil</b>				
		V 1: Do 7.45 – 9.15	g		4306	<b>Lohr</b>
		Ü 1: Mo 11.30 – 13.00	u 2a		2212	
		Mo 11.30 – 13.00	g 2b			
		Mo 14.15 – 15.45	u 3a			
		Mo 14.15 – 15.45	g 3b			
		Mi 7.45 – 9.15	u 1a			
		Mi 7.45 – 9.15	g 1b			

**Technische und Geowissenschaftliche Grundlagen**

081211	1	<b>Geologie / Geotechnik, 1. Teil</b>				
		V 2: Mi 11.30 – 13.00			6406	<b>Ewert</b>
081213	3	<b>Geologie/Geotechnik 2. Teil</b>				
		V 2: Di 14.15 – 15.45			6407	<b>Hoemann</b>
		P 1: Di 9.45 – 11.15	u 1a		3133	<b>Giese</b>
		Di 9.45 – 11.15	g 1 b			
		Di 11.30 – 13.00	u 2a			
		Di 11.30 – 13.00	g 2b			
081221	3	<b>Grundlagen der Verfahrenstechnik</b>				
		V 2: Mi 7.45 – 9.15			4306	<b>Fettig</b>
		Ü 1: Di 7.45 – 9.15	u 1		6405	
		Di 7.45 – 9.15	g 2			
081222	3	<b>Meß-/Regeltechnik</b>				
		V 2: Mo 16.00 – 17.30			4402	<b>von Dincklage</b>
		Ü 1: Mo 14.15 – 15.45	u 1		5207	<b>Bitter</b>
		Mo 14.15 – 15.45	g 2			



081231	1	<b>Mechanik/Hydraulik, 1. Teil</b>				
		V 2: Mo 9.45 – 11.15			3105	<b>Bielenberg</b>
		Ü 2: Mo 11.30 – 13.00	†		6408	
		Mo 14.15 – 15.45	2			
		Mi 7.45 – 9.15	3			
081241	1	<b>Darstellungstechnik/Konstruktionslehre, 1. Teil</b>				
		V 3: Di 7.45 – 9.15			4306	<b>Bielenberg</b>
		Fr 7.45 – 9.15	u			
		Ü 2: Di 9.45 – 11.15	u	3	6404	
		Di 9.45 – 11.15	g	2		
		Di 11.30 – 13.00		1		
		Di 14.15 – 15.45	u	2		
		Di 14.15 – 15.45	g	3		
081243	3	<b>Darstellungstechnik/Konstruktionslehre, 3. Teil</b>				
		V 1: Mo 7.45 – 9.15	g		6407	<b>Bielenberg</b>

## Grundlagen der Rechts- und Wirtschaftslehre

081313	3	<b>Umwelt- und Vertragsrecht, 2. Teil</b>				
		V 1: Mi 14.15 – 15.00			3105	<b>Eilers</b>
		Ü 1: Mi 15.15 – 16.00				
081323	3	<b>Betriebswirtschaft</b>				
		V 2: Mo 9.45 – 11.15			6407	<b>Schiwek</b>
		Ü 2: Mo 11.30 – 13.00			6407	

## Wahlpflichtfächer des Grundstudiums

084011	1	<b>Chemie, Teil 2</b>				
		P 2: Mo 11.30 – 13.00	3		5304	<b>Sietz</b>
		Mo 14.15 – 15.45	1			
		Mi 7.45 – 9.15	2			
084031	3	<b>Angewandte Biologie</b>				
		V 1: Do 7.45 – 9.15	1/2 Sem.		6406	<b>Brand</b>
		P 1: Di 9.45 – 11.15	u	1b	5413	
		Di 9.45 – 11.15	g	1a		
		Di 11.30 – 13.00	u	2b		
		Di 11.30 – 13.00	g	2a		
084051	1	<b>Statistik</b>				
		V 1: Do 9.45 – 11.15	g		4306	<b>Maßmeyer</b>
		Ü 1: Do 11.30 – 13.00	u	1	2212	
		Do 11.30 – 13.00	g	2		



084062	3	<b>Bodenkunde, 2. Teil</b>				
		V 2: Do 9.45 – 11.15	✓		6405	<b>Grupe</b>
		Ü 1: Di 7.45 – 9.15	u	2	3105	
			g	1		
080471	3	<b>Hydrogeologie</b>				
		V 2: Do 14.15 – 15.45			4402	<b>Hoemann</b>
084091	1	<b>Grundlagen der Ökologie</b>				
		V 1: Fr 9.45 – 11.15	u		4306	<b>Bauer</b>
		Ü 1: Fr 11.30 – 13.00	u	1	5413	
			u	2		

### Wahlfächer des Grundstudiums

086051	W	<b>Gefahrstofftutorium, (1. Semester)</b>				
		V 1: Mo 16.00 – 17.30	u		5303	<b>Sietz</b>
086063	W	<b>Mechanik III (Schall- und Erschütterungsschutz)</b>				
		V 2: Mi 9.45 – 11.15			6408	<b>Bielenberg</b>
		Ü 2: Mi 11.30 – 13.00			6408	

### Grundlagen des Hauptstudiums

082115	5	<b>Immissionsschutz</b>				
		Ü 2: Mo 7.45 – 9.15		3	5207	<b>Bitter</b>
				2		
				1		
		P 1: Di 9.45 – 11.15	u	1a	5207	<b>Bitter</b>
			g	1b		
			u	2a		
			g	2b		
			u	3a		
			g	3b		
082235	5	<b>Abwasserreinigung und Klärschlammabeseitigung, Teil 1</b>				
		V 3: Mi 7.45 – 9.15			3105	<b>Miethe</b>
			g			
		Ü 1: Mo 14.15 – 15.45	u	1	5413	
			g	2		
			u	3		
082325	5	<b>Abfallwirtschaft, Teil 1</b>				
		V 1: Do 11.30 – 13.00	u		6403	<b>N. N.</b>
		Ü 1: Di 9.45 – 11.15	u	2	6408	
			g	3		
			u	1		



082335	5	<b>Abfallaufbereitung, Teil 1</b>				
		V 1:	Mo	11.30 – 13.00	g	6406 Henne
		Ü 1:	Mi	9.45 – 11.15	u 1	3105
			Mi	9.45 – 11.15	g 3	
			Mi	11.30 – 13.00	u 2	
082345	5	<b>Deponietechnik, Teil 1</b>				
		V 1:	Do	11.30 – 13.00	g	3105 Gorzolka
		Ü 1:	Mo	14.15 – 15.45	u 2	6403 N. N.
			Mo	14.15 – 15.45	g 3	
			Mo	16.00 – 17.30	u 1	
082355	5	<b>Kompostierung und thermische Abfallbehandlung, Teil 1</b>				
		<b>Teil: Therm. Abfallbehandlung</b>				
		V 1:	Mo	11.30 – 13.00	u	6406 Henne
		Ü 1:	Mo	14.15 – 15.45	u 3	3105
			Mo	14.15 – 15.45	g 1	
			Mo	16.00 – 17.30	u 2	
082415	5	<b>Hydrologie und Wasserwirtschaft, Teil 1</b>				
		V 2:	Mo	9.45 – 11.30		6406 Meon
		P 1:	Mo	7.45 – 9.15	u 2a	3106
			Mo	7.45 – 9.15	g 1a	
			Mi	9.45 – 11.15	u 3 a	
			Mi	9.45 – 11.15	g 1b	
			Mi	11.30 – 13.00	u 3 b	
			Mi	11.30 – 13.00	g 2b	
082435	5	<b>Wasserbau</b>				
		V 3:	Di	7.45 – 9.15		3105 Rathke
			Do	9.45 – 11.15	u	
		P 1:	Di	9.45 – 11.15	u 1b	3002 Rathke/ Loy
			Di	9.45 – 11.15	g 1a	
			Di	11.30 – 13.00	u 2b	
			Di	11.30 – 13.00	g 2a	
			Do	7.45 – 9.15	u 3b	
			Do	7.45 – 9.15	g 3a	

## Wasser- und Abwassertechnologie

083117	7	<b>Verfahren der Trink- und Betriebswasseraufbereitung, Teil 2</b>				
		V 1:	Mi	9.45 – 11.15	u	5413 Fettig
		Ü 1:	Mi	9.45 – 11.15	g	5413
		P 2:	Di	9.45 – 12.45	u 1	5406
			Di	9.45 – 12.45	g 2	
			Do	9.45 – 12.45	u 3	
083127	7	<b>Wasserversorgungstechnik</b>				
		V 1:	Di	14.15 – 15.45	u	6408 Prien
		Ü 1:	Di	16.00 – 17.30	u	6408



083137	7	<b>Physikalische und chemische Vorbehandlung industriellen Abwassers</b>				
		V 2: Do 7.45 – 9.15		5413		<b>Fettig</b>
		Ü 2: Mi 11.30 – 13.00		5413		
083147	7	<b>Abwasserreinigung und Klärschlammbehandlung, Teil 2</b>				
		Ü 2: Mo 9.45 – 11.15	1	5413		<b>Miethe</b>
		Mo 11.30 – 13.00	2			

## Abfallwesen

083217	7	<b>Abfallwirtschaft, Teil 2</b>				
		V 1: Fr 9.45 – 11.15	u	6403		<b>N. N.</b>
		Ü 1: Fr 11.30 – 13.00	u			
083227	7	<b>Abfallaufbereitung, Teil 2</b>				
		V 1: Di 14.15 – 15.45	u	6406		<b>Henne</b>
		Ü 1: Di 14.15 – 15.45	g			
083237	7	<b>Deponietechnik, Teil 2</b>				
		V 1: Di 11.30 – 13.00	g	6405		<b>Gorzolka</b>
		P 1: Mi 14.15 – 17.15	u1 3	(4204) 6403		
		Mi 14.15 – 17.15	u2 2			
		Mi 14.15 – 17.15	g1 1			
083247	7	<b>Kompostierung und thermische Abfallbehandlung, Teil 2</b>				
		V 2: Di 9.45 – 11.15		3105		<b>Henne</b>
		Ü 1: Di 11.30 – 13.00	u	3105		
		P 1: Do 9.45 – 12.45	u1 1	4204		
		Do 9.45 – 12.45	u2 3			
		Do 9.45 – 12.45	g1 2			
		Do 9.45 – 12.45	g2 4			
083257	7	<b>Altlasten</b>				
		V 1: Fr 9.45 – 11.15	g	6403		<b>Barrenstein</b>
		Ü 1: Fr 11.30 – 13.00	g	6403		

## Gewässer- und Bodenschutz

083317	7	<b>Hydrologie und Wasserwirtschaft, Teil 2</b>				
		Ü 1: Mo 16.00 – 17.30	u	3106		<b>Meon</b>
		P 1: Do 9.45 – 11.15	u 1	3106		
		Do 9.45 – 11.15	g 3			
		Do 11.30 – 13.00	u 2			
		Do 11.30 – 13.00	g 4			



083327	7	<b>Gewässerökologie</b>				
		V 1:	Mi 7.45 – 9.15	u	6405	<b>Brand</b>
		P 1:	Mi 9.45 – 12.45	u1 2	5411	
			Mi 9.45 – 12.45	u2 4		
			Mi 9.45 – 12.45	g1 3		
			Mi 9.45 – 12.45	g2 1		
083337	7	<b>Gewässerrenaturierung</b>				
		V 2:	Mo 7.45 – 9.15		6406	<b>Rathke</b>
		Ü 1:	Mo 14.15 – 15.45	u 1	6406	
			Mo 14.15 – 15.45	g 2		
		P 1:	Mo 9.45 – 11.15	u 3	3130	
			Mo 9.45 – 11.15	g 4		
			Mo 11.30 – 13.00	u 1		
			Mo 11.30 – 13.00	g 2		
083347	7	<b>Bodenschutz und Bodensanierung, Teil 2</b>				
		V 3:	Mi 7.45 – 9.15	g	6408	<b>Grupe</b>
			Do 7.45 – 9.15			
		P 1:	Di 9.45 – 12.45	u1 1	4216	
			Di 9.45 – 12.45	u2 3		
			Di 9.45 – 12.45	g1 2		
			Di 9.45 – 12.45	g2 4		

## Wahlprüfungsfächer des Hauptstudiums

085011	WP	<b>Analytische Chemie</b>				
		P 2:	Blockveranstaltung nach Vereinbarung		5303	<b>Sietz</b>
085031	WP	<b>CAD-Grundlagen (5. + 7. Sem.)</b>				
		V 2:	Do 14.15 – 15.45		2205	<b>Lohr</b>
		Ü 2:	Do 16.00 – 17.30			
085041	WP	<b>Sondergebiete im Immissionsschutz</b>				
		Ü 2:	Di 14.15 – 15.45		5207	<b>Bitter</b>
		P 2:	Di 16.00 – 17.30			
085051	WP	<b>Schadstoffausbreitung</b>				
		V 2:	Do 14.15 – 15.45		2215	<b>Maßmeyer</b>
		Ü 2:	Do 16.00 – 17.30			
085061	WP	<b>Geotechnik im Deponiebau, Teil 2</b>				
		V 2:	Di 16.00 – 17.30		6407	<b>N. N.</b>
085071	WP	<b>Sondergebiete in der Abwassertechnik</b>				
		V 2:	Do 14.15 – 15.45		2212	<b>Miethe</b>
		Ü 2:	Do 16.00 – 17.30			
085081	WP	<b>Projektstudium Wasser- und Abwassertechnologie</b>				
		P 4:	nach Vereinbarung		5411	<b>Brand</b>



085091	WP	<b>Sondergebiete in der Abfallwirtschaft und Abfalltechnik</b> V 2: Do 14.15 – 15.45 Ü 2: Do 16.00 – 17.30	6404	Henne
085108	WP	<b>Regenerative Energiequellen</b> V 2 Di 14.15 – 15.45 Ü 1: Di 16.00 – 17.30 u P 1: Di 16.00 – 17.30 g	3105 2212	Maßmeyer
085111	WP	<b>Projektstudium Abfallwesen</b> Ü 4: nach Vereinbarung	6402	Henne
085131	WP	<b>Modellierung der Oberflächenströmung und Wasserqualität</b> V 2: Do 14.15 – 15.45 Ü 2: Do 16.00 – 17.30	3106	Meon
085151	WP	<b>Projektstudium Gewässer- und Bodenschutz</b> P 4: nach Vereinbarung	6403	Grupe
085191	WP	<b>Projekte im ökologischen Wasserbau</b> 16 Einzelstunden an 4 Tagen (Blockveranstaltung)		Rast

## Wahlfächer des Hauptstudiums

087011	W	<b>Umweltverträglichkeitsprüfungen</b> V 1: Mi 14.15 – 15.45 g Ü 1: Mi 16.00 – 17.30 g	4412	Haemisch
087031	W	<b>Betrieblicher Umweltschutz</b> (5. u. 7. Semester) V 2: Mi 14.15 – 15.45	5303	Sietz
087051	W	<b>Technisches Englisch, 2. Teil</b> V 2: nach Vereinbarung	6404	Niemeier
087052	W	<b>Spanisch</b> V 2: nach Vereinbarung	6406	N. N.
087081	W	<b>Arbeits- und Gesundheitsschutz</b> V 2: Mi 14.15 – 15.45 Ü 2: Mi 16.00 – 17.30	6405	Eger
087091	W	<b>PC-Anwendungen in Hydrologie und Wasserwirtschaft</b> P 2: Mo 16.00 – 17.30 g1 Di 14.15 – 15.45 g2 Mi 14.15 – 15.45 u1 Mi 16.00 – 17.30 u2	3106	Meon



## Anleitung zum ingenieurmäßigen und wissenschaftlichen Arbeiten

085001	<b>Darstellungstechnik/ Konstruktionslehre, Mechanik</b> S 2: nach Vereinbarung	4319	<b>Bielenberg</b>
085002	<b>Immissionsschutz</b> S 2: nach Vereinbarung	5206	<b>Bitter</b>
085003	<b>Geologie/Geotechnik</b> S 2: nach Vereinbarung	3131	<b>N. N.</b>
085004	<b>Wassertechnologie</b> S 2: nach Vereinbarung	5407	<b>Fettig</b>
085005	<b>Bodenkunde</b> S 2: nach Vereinbarung	4215	<b>Grupe</b>
085006	<b>Abfallentsorgung und Wertstoffwiederverwertung</b> S 2: nach Vereinbarung	2222	<b>Henne</b>
085007	<b>Mathem. Methoden und Datenverarbeitung</b> S 2: nach Vereinbarung	2211	<b>Lohr</b>
085008	<b>Schadstoffausbreitung und -transport, Meteorologie</b> S 2: nach Vereinbarung	4317	<b>Maßmeyer</b>
085009	<b>Hydrologie</b> S 2: nach Vereinbarung	3107	<b>Meon</b>
085010	<b>Abwasserableitung und Abwasserreinigung</b> S 2: nach Vereinbarung	5401	<b>Miethe</b>
085011	<b>Quantitative Wasserwirtschaft/ Hydraulik</b> S 1: nach Vereinbarung	3130	<b>Rathke</b>
085012	<b>Biologie im Wasser- und Abwasserwesen</b> S 2: nach Vereinbarung	5412	<b>Brand</b>
085013	<b>Chemie</b> S 2: nach Vereinbarung	5305	<b>Sietz</b>
085014	<b>Abfallwirtschaft und Deponietechnik</b> S 2: nach Vereinbarung	2225	<b>N. N.</b>



# **Lehrveranstaltungen Meschede**

---

**Maschinenbau – Datentechnik  
Nachrichtentechnik**



Handwritten text, likely bleed-through from the reverse side of the page.

Handwritten text, likely bleed-through from the reverse side of the page.



**MASCHINENBAU – DATENTECHNIK****Mathematisch-naturwissenschaftliche Grundlagenfächer**

111021	M1/W1 /B1	<b>Mathematik I (Ma1)</b>					
		V 3:	Di	10.00 – 10.45		9.0	<b>Hölker</b>
			Mo	10.00 – 11.35		8.1	<b>Willms</b>
		Ü 2:	Mi	8.50 – 9.35	b	9.0	<b>Hölker</b>
				10.00 – 10.45	a		
			Mo	11.40 – 12.25	a	8.3	<b>Willms</b>
				12.30 – 13.15	b		
			Di	10.50 – 11.35	c		
	S 1:	Mi	8.00 – 8.45		9.0	<b>Hölker</b>	
111032	K5	<b>Angewandte Mathematik II (AMa2)</b>					
		V 2:	Di	14.10 – 15.45		8.3	<b>Willms</b>
		Ü 1:	Di	15.50 – 16.35			
111042	M3/W3/ B3	<b>Physik II (Ph2)</b>					
		Ü 1:	Mo	10.00 – 10.45	a	4.1	<b>Klasen</b>
			Mo	10.50 – 11.35	b		
		P 2:	Do	10.00 – 11.35	a	4.3	
			Do	11.40 – 13.15	b		
			Fr	14.10 – 15.45	c		
				15.50 – 17.25	d		
			Ü 2:	Mi	15.50 – 17.25		
	M3						

**Technische Grundlagenfächer**

112021	M1/W1/ B1	<b>Datenverarbeitung I (DV1)</b>					
		V 2:	Do	8.00 – 9.35		8.1	<b>Willms</b>
		Ü 1:	Do	14.10 – 14.55	a	1.3	
				15.00 – 15.45	b		
		15.50 – 16.35	c				
112023	M3/W3/	<b>Datenverarbeitung III (DV3)</b>					
		V 1:	Mo	14.10 – 14.55		8.1	<b>Willms</b>
		Ü 1:	Mo	15.00 – 15.45	a	1.3	
		15.50 – 16.35	b				
112031	M1/M3/ W3/B3	<b>Elektrotechnik I (ET1)</b>					
		V 3:	Di	8.00 – 9.35		4.1	<b>Draeger Opielka</b>
				11.40 – 12.35			
		Ü 1:	Fr	10.50 – 11.35	a	9.0	<b>Meier</b>
				11.40 – 12.25	b		
		S 1:	Di	12.30 – 13.15		4.1	<b>Draeger Meier</b>
P 1:	Mi	14.10 – 14.55	a	J 3.4			
		15.00 – 15.45	b				



112033	F5/K5/ W7	<b>Elektrotechnik III (ET3)</b>			4.1	Draeger	
		V 1:	Di	10.00 – 10.45			
	W7 F5/K5	Ü 1: Di 10.50 – 11.35			8.2	Meier	
		Ü 1:	Mo	8.50 – 9.35			
		P 2:	Mi	11.40 – 13.15	a	J 3.4	
				14.10 – 15.45	b		
112041	W1/B1	<b>Englisch I (E1)</b>			8.3	Grosser	
		S 2:	Mo	14.10 – 15.45			a
				15.50 – 17.25	b		
112054	M3	<b>Konstruktionselemente III (Ko3)</b>			8.2	Sturmth	
		V 3:	Mi	10.00 – 12.25			
		S 1:	Mi	12.25 – 13.15			
		Ü 3:	Do	14.10 – 16.35			
112061	F5/K5	<b>Konstruieren mit Aluminium (KoA)</b>			8.2	Ostermann	
		V 2:	Mi	14.10 – 15.45			
		Ü 2:	Mi	15.50 – 17.25			
		S 1:	Mi	17.30 – 18.15			
112072	F5/K5 W7	<b>Rechnergestütztes Konstruieren II (CAD2)</b>			1.4	Wirries Zimmer	
		V 2:	Di	11.40 – 13.15			
		Ü 1:	Mi	14.10 – 14.55			a
			Do	15.50 – 16.35			b
112091	M1/W1	<b>Technische Mechanik I (Me1)</b>			9.7	Temhoff	
		V 2:	Fr	8.00 – 9.35			
		Ü 1:	Fr	10.00 – 10.45			
		S 1:	Mo	11.40 – 12.25			b
			12.30 – 13.15	a			
112093	M3/W3	<b>Technische Mechanik III (Me3)</b>			4.1	Klein	
		V 3:	Mo	8.00 – 9.35			
			Fr	12.30 – 13.15	2.4		
		Ü 1:	Fr	10.50 – 11.35	b		
					11.40 – 12.25		a
S 1:	Di	10.50 – 11.35	9.7				
112102	K5	<b>Höhere Technische Mechanik II (HMe2)</b>			2.3	Klein	
		V 1:	Fr	8.00 – 8.45			
		S 1:	Fr	8.50 – 9.35			
112112	K5	<b>Meßtechnik II (MT2)</b>			9.8	Bechtloff	
		V 1:	Di	8.00 – 8.45			
		Ü 1:	Di	8.50 – 9.35			
		P 1:	Mo	14.10 – 14.55	a		
					15.00 – 15.45		b
J 4.2							
112120	F5/K5	<b>Grundlagen der Regelungstechnik (RT)</b>			2.3	Bechtloff	
		V 2:	Mo	8.00 – 9.35			
		Ü 1:	Do	15.00 – 15.45			9.0
		S 1:	Mo	11.40 – 12.25			a
							12.30 – 13.15



## Lehrveranstaltungen Menschede FB 11

112131	M3/W3/ B3	<b>Strömungslehre I (SL1)</b> V 3: Fr 8.00 – 10.45 Ü 1: Mo 14.10 – 14.55 15.00 – 15.45	8.2 2.3 a b	Tillner
112141	F5	<b>Höhere Strömungslehre I (HSL1)</b> V 2: Fr 10.50 – 12.25 Ü 1: Fr 12.30 – 13.15	8.2	Tillner
112151	F5/K5 M1	<b>Technisches Englisch I (TE1)</b> S 2 Do 13.20 – 14.55	4.1	Franzbecker
112161	M3	<b>Wärmelehre I (WL1)</b> V 3: Mo 11.40 – 12.25 Do 8.00 – 9.35 Ü 1: Mo 12.30 – 13.15	9.8	Schuster
112170	K5	<b>Sondergebiete der Wärmelehre (SWL)</b> V 2: Mo 10.00 – 11.35 Ü 1: Do 11.40 – 12.25 S 1: Do 12.30 – 13.15	9.8 8.2	Schuster
112181	M1/W1 B1	<b>Werkstoffkunde I (WK1)</b> V 3: Mi 10.50 – 13.15 S 1: Mi 10.00 – 10.45 P 1: Mo 14.10 – 14.55 15.00 – 15.45 15.50 – 16.35 16.40 – 17.25 Di 14.10 – 14.55 15.00 – 15.45 Mi 14.10 – 14.55 15.00 – 15.45 15.50 – 16.35 16.40 – 17.25	4.1 6.5 c d e f a b a b c d	Schweins Hofmann     2.3  7.1 Hipp J 0.2

## Technische Anwendungsfächer

113025	W7	<b>Datenbanken (DB)</b> V 2: Mi 14.10 – 15.45 Ü 2: Mi 15.50 – 17.25	8.1	Stehling
113030	F5/K5	<b>Digitaltechnik (DT)</b> V 2: Do 11.40 – 13.15 Ü 1: Fr 11.40 – 12.25 P 1: Fr 12.30 – 13.15	7.1	Schwarz
113051	F3	<b>Fertigungsverfahren I (FV1)</b> V 1: Mi 8.00 – 8.45 S 1: Mi 8.50 – 9.35	8.3	Hipp



113053	F5/W7 B1	<b>Fertigungsverfahren III (FV3)</b> V 3: Fr 8.00 – 9.35 Di 8.00 – 8.45 S 1: Di 8.50 – 9.35	9.0	Hipp Oevenscheidt
113056	K3	<b>Fertigungsverfahren -1 (FV-1)</b> V 2: Di 10.00 – 10.45 14.10 – 14.55 S 1: Di 15.00 – 15.45	9.7	Oevenscheidt Hipp
113061	F5/K5	<b>Fördertechnik I (FÖT)</b> V 2: Mo 10.00 – 11.35	8.3	Gronau
113072	K5	<b>Getriebelehre II (GL2)</b> V 2: Do 8.00 – 9.35 Ü 1: Di 11.40 – 12.25	8.3	Sturmth
113075	K5	<b>Grundlagen finiter Feldberechnung (GFF)</b> V 2: Do 10.00 – 11.35 S 1: Mo 15.00 – 15.45	8.2 9.8	Klein
113081	F5/K5	<b>Hydraulik und Pneumatik I (HyP)</b> V 3: Do 8.00 – 9.35 Di 14.10 – 14.55	9.7 2.4	Oevenscheidt
113100	K5	<b>Kältetechnik (KT)</b> V 3: Fr 10.00 – 12.25 Ü 1: Fr 12.30 – 13.15 P 1: Mo 14.10 – 14.55	8.3 J 3.1	Schuster
113145	K5	<b>Maschinendynamik I (Mdy1)</b> V 2: Do 10.00 – 12.25 S 1: Di 12.30 – 13.15	8.3	Sturmth
113150	K5	<b>Mechanische Verfahrenstechnik (MVT)</b> V 2: Mi 10.00 – 11.35 Ü 1: Mi 11.40 – 12.25 S 1: Mi 12.30 – 13.15	8.3	Tillner
113192	F5/K5 W7	<b>Prozeßdatenverarbeitung II (PDV2)</b> V 2: Mi 8.00 – 9.35 Ü 1: Di 16.40 – 17.25 P 1: Fr 13.20 – 14.05	10.3 9.6	Nerz
113202	F5	<b>Schweißtechnik II (SchT2)</b> V 2: Fr 10.00 – 11.35 P 1: Do 10.00 – 10.45 10.50 – 11.35	2.3 9.7 a b	Hipp
113205	K5	<b>Sondergebiete des Apparatebaus I (SAB1)</b> V 1: Do 8.00 – 8.45 Ü 1: Do 8.50 – 9.35 P 2: Mo 10.00 – 11.35	2.3 9.7	Klein



113208	K5	<b>Sondergebiete der Steuer- und Regelungstechnik (SRT)</b> V 2: Di 11.40 – 13.15 Ü 1: Do 11.40 – 12.25 P 1: Do 12.30 – 13.15	9.8	Bechtloff
113232	F5/K5	<b>Stahlbau II (StB2)</b> V 1: Di 14.10 – 14.55 Ü 1: Di 15.00 – 15.45 S 1: Di 15.50 – 16.35	9.0	Sturmath
113252	K5	<b>Strömungsmaschinen II (SM2)</b> V 1: Mi 8.00 – 8.45 Ü 1: Mi 8.50 – 9.35 P 1: Mo 15.50 – 16.35 16.40 – 17.25	8.2 J 3.2	Tillner a b
113295	F5/K5	<b>Werkzeuge Aluminium (WzA)</b> V 2: Fr 14.10 – 15.45 S 1: Fr 15.50 – 16.35 16.40 – 17.25	9.0	Oevenscheidt a b
113302	F5/K5 F5	<b>Werkzeugmaschinen und Vorrichtungen II (WM2)</b> V 1: Mi 10.00 – 10.45 Ü 1: Mi 10.50 – 11.35 P 1: Do 11.40 – 12.25 12.30 – 13.15	7.1 J 4.3	Oevenscheidt a b
113304	F5/K5	<b>Programmieren von Werkzeugmaschinen (CNC)</b> P 2: Di 15.00 – 16.35	J 0.2	

## Wirtschafts- und Betriebstechnik

114011	F3	<b>Arbeits- und Betriebslehre I (BL1)</b> V 1: Fr 14.10 – 14.55 S 1: Fr 15.00 – 15.45	8.2	Siegel
114013	F5	<b>Arbeits- und Betriebslehre III (BL3)</b> V 2: Mo 14.10 – 15.45 Ü 1: Mo 15.50 – 16.35	8.2	Knobloch
114015	W3/B3	<b>Arbeitsrecht (AR)</b> V 1: Fr 14.10 – 14.55 S 1: Fr 15.00 – 15.45	8.2	Siegel
114020	F5	<b>Automatisierung in der Fertigungstechnik I (AFT1)</b> V 2: Mi 8.00 – 9.35 S 1: Mo 11.40 – 12.25	9.7	Oevenscheidt



114025	W3/B3	<b>Bilanz- und Unternehmenssteuerrecht I (BU1)</b> V 2: Do 14.10 – 15.45 S 2: Mo 11.40 – 13.15	8.3	Knobloch
114030	W7	<b>Betriebspädagogik I (BP1)</b> S 2: Mo 11.40 – 13.15	10.3	Geise
114031	W7	<b>Betriebspädagogik II (BP2)</b> S 2: Mo 15.50 – 17.25	9.7	Geise
114035	M1	<b>Betriebswirtschaftslehre (BWL)</b> V 2: Mo 08.00 – 09.35 S 2: Do 11.40 – 13.15	8.1	Gronau
114037	W1/B1	<b>Grundlagen der Wirtschaftslehre (Gwi)</b> V 6: Mo 08.00 – 09.35 Di 11.40 – 13.15 Do 10.00 – 11.35 S 2: Do 11.40 – 13.15 W1 V 1: Fr 14.10 – 14.55 S 1: Fr 15.00 – 15.45	8.1	Gronau Knobloch  Gronau Böckl
114056	W7	<b>Gewerblicher Rechtsschutz II (GWR2)</b> S 2: Mo 10.00 – 11.35	8.2	Knobloch
114072	W7	<b>Marketing II (MK2)</b> V 2: Mi 10.00 – 11.35 S 2: Fr 11.40 – 13.15	8.1	Geise
114092	W7	<b>Organisation II (Org2)</b> V 2: Fr 10.00 – 11.35 S 2: Mi 11.40 – 13.15	8.1	Geise
114100	W5	<b>Praxissemester Betreuung (PB)</b> S 1: Di 14.10 – 14.55 Do 13.20 – 14.05 Fr 15.00 – 15.45	10.3 8.2 10.3	Knobloch Gronau Geise
114111	W3/B3	<b>Produktionswirtschaft I (PW1)</b> V 2: Do 8.00 – 9.35 S 2: Di 14.10 – 14.55	8.2	Gronau
114120	F5/K5 B3/W3	<b>Qualitätsmanagement (QM)</b> V 1: Mi 11.40 – 12.25 S 1: Mi 12.30 – 13.15	10.3	Hipp
114131	W3/B3	<b>Unternehmensrechnung I (UR1)</b> V 4: Mo 11.40 – 13.15 Di 10.00 – 11.35	8.2	Knobloch
114141	W7	<b>Unternehmensorganisation II (UO2)</b> V 2: Mo 14.10 – 15.45 S 1: Fr 14.10 – 14.55	9.7 10.3	Geise



## Anleitung zu wissenschaftlichen Arbeiten auf dem Gebiet:

116010	<b>Apparatebau</b> S: nach Vereinbarung	Klein
116020	<b>Datenverarbeitung</b> S: nach Vereinbarung	Willms
116040	<b>Fertigungstechnik</b> S: nach Vereinbarung	Hipp/ Oevenscheidt
116050	<b>Fördertechnik/Materialfluß- simulation/Logistik</b> S: nach Vereinbarung	Gronau
116060	<b>Kältetechnik/Klimatechnik Thermische Verfahrenstechnik</b> S: nach Vereinbarung	Schuster
116070	<b>Rechnergestütztes Konstruieren</b> S: nach Vereinbarung	Wirries
116080	<b>Konstruktionslehre/Getriebe- lehre/Stahlbau</b> S: nach Vereinbarung	Sturmath
116100	<b>Meßtechnik</b> S: nach Vereinbarung	Bechtloff
116110	<b>Rechnungswesen/Controlling</b> S: nach Vereinbarung	Knobloch
116120	<b>Regelungstechnik</b> S: nach Vereinbarung	Bechtloff
116130	<b>Schweißtechnik</b> S: nach Vereinbarung	Hipp
116140	<b>Strömungslehre/Strömungsmaschinen</b> S: nach Vereinbarung	Tillner
116150	<b>Unternehmensführung/ Unternehmensorganisation</b> S: nach Vereinbarung	Knobloch
116160	<b>Wärmelehre</b> S: nach Vereinbarung	Schuster
116170	<b>Werkstoffkunde/Werkstoffprüfung</b> S: nach Vereinbarung	Schweins



116180	<b>Werkzeugmaschinen/ Automatisierungstechnik</b> S: nach Vereinbarung	<b>Oevenscheidt</b>
--------	---	---------------------

## Allgemeinwissenschaftliche Seminare

117020	<b>Geographie</b> S 2: Di 14.10 – 15.45	<b>Grewe</b>
117030	<b>Arbeits- und Umweltschutz</b> S 2: Mi 13.45 – 15.15	<b>Scheidler</b>
117040	<b>Französisch II</b> S 2: Mi 16.40 – 18.15	<b>Schlinkert</b>
117050	<b>Religion</b> S 2: Di 14.10 – 15.45	<b>Oertel</b>
117070	<b>Mitarbeiterführung</b> S 2: Blockveranstaltung nach Ankündigung	<b>Sprenger</b>
117080	<b>Unternehmensorganisation und Management in Theorie und Praxis</b> S 2: Blockveranstaltung am 23., 24., 30., 31.10. und 06., 07.11.1998	<b>Conzelmann</b>
117090	<b>Wie gestalte ich einen Fachvortrag</b> S 2: Di 14.10 – 15.45	<b>Schulze</b>
117100	<b>Russisch I</b> S 4: Do 14.10 – 15.45	<b>Kaczmarczyk</b>



## NACHRICHTENTECHNIK

### Nachrichtentechnik/Kommunikationstechnik – Pflichtfächer

150101	K 1	<b>Mathematik (Ma)</b>			7.1	<b>Ries</b>		
		V 6:	Mo	11.40 – 13.15				
			Di	10.00 – 11.35				
			Mi	8.00 – 9.35				
		Ü 4:	Mo	14.10 – 15.45				
		15.50 – 17.25	a	2.4				
			b					
		Mi	10.00 – 11.35	b	9.8			
			11.40 – 13.15	a				
150102		<b>Grundgebiete der Elektrotechnik (GE)</b>			7.1	<b>Krause</b>		
		V 4:	Mo	10.00 – 11.35				
			Fr	10.00 – 11.35				
		Ü 2:	Mi	10.00 – 11.35				
				11.40 – 13.15			a	9.7
			b					
150103		<b>Datenverarbeitung (DV)</b>			8.1	<b>Jäger</b>		
		V 3:	Di	8.00 – 9.35				
			Fr	8.00 – 8.45				
		Ü 1:	Do	8.00 – 8.45				
				8.50 – 9.35			a	1.3
							b	
P 1:	Fr	8.50 – 9.35		8.1				
		Di	13.20 – 14.05	a	1.3			
			14.10 – 14.55	b				
150104		<b>Werkstoffkunde/Bauelemente (WB)</b>			7.1	<b>Wünsche</b>		
		V 3:	Di	11.40 – 12.25				
			Do	10.00 – 11.35				
		Ü 1:	Di	13.20 – 14.05				
				14.10 – 14.55			a	9.8
			b					
150105		<b>Digitaltechnik (DT)</b>			7.1	<b>Schwarz</b>		
		V 3:	Do	11.40 – 13.15				
			Fr	11.40 – 12.25				
		Ü 1:	Fr	12.30 – 13.15				
150106		<b>Digitaltechnik in englischer Sprache (DTE)</b>			7.1	<b>Schwarz</b>		
		V 3:	Mo	14.10 – 14.55				
			Do	14.10 – 15.45				
		Ü 1:	Mo	15.00 – 15.45				
150301	K 3	<b>Physik (PH)</b>			4.1	<b>Lüders</b>		
		V 3:	Mi	15.00 – 15.45				
			Fr	10.00 – 11.35				
		Ü 2:	Di	13.20 – 14.55				
				15.50 – 17.25			a	
							b	
P 1:	Mo	14.10 – 15.45	a/b	4.3/4.4				
		15.50 – 17.25	c/d	<b>Klasen</b>				



150302		<b>Grundgebiete der Elektrotechnik (GE)</b>				
		V 2: Mi	8.00 – 9.35		2.3	Krause
		Ü 1: Fr	11.40 – 12.25	a		
			12.30 – 13.15	b		
150303		<b>Meßtechnik (MT)</b>				
		V 2: Mo	10.00 – 11.35		2.3	Keuter
		P 2: Mo	14.10 – 15.45	a	6.1	
			15.50 – 17.25	b		
		Mi	10.00 – 11.35	c		
			11.40 – 13.15	d		
		Do	10.00 – 11.35	e		
			11.40 – 13.15	f		
150304		<b>Meßtechnik I (MT1)</b>				
		P 2: Mo	8.00 – 9.35		6.1	Keuter
150305		<b>Elektronische Schaltungen und Netzwerke (SN)</b>				
		V 1: Di	8.00 – 8.45		2.3	Schwepe
		Ü 1: Di	8.50 – 9.35			
		P 1: Do	10.00 – 11.35	a/b	9.1	
			11.40 – 13.15	c/d		
150306		<b>Angewandte Mathematik (AMa)</b>				
		V 3: Mo	11.40 – 13.15		2.3	Kaczmarczyk
			Di	10.00 – 10.45		
		Ü 2: Mi	10.00 – 11.35	a		
			11.40 – 13.15	b		
		S 1: Di	10.50 – 11.35	a		
			11.40 – 12.25	b		
150307		<b>Werkstoffkunde/Bauelemente (WB)</b>				
		P 1 Fr	8.00 – 9.35	a/b	5.3	Wünsche
150501	N 5	<b>Nachrichtenübertragungstechnik – Niederfrequenztechnik (NF)</b>				
		V 2: Mi	8.00 – 9.35		2.4	Hufnagel
		Ü 1: Fr	10.50 – 11.35	a	9.8	
		P 1: Mo	14.10 – 15.45	a/b	7.3	
			15.50 – 17.25	c/d		
150502		<b>Nachrichtenübertragungstechnik – Hochfrequenztechnik (HF)</b>				
		V 3: Mi	10.00 – 11.35		2.4	Möller
			Fr	8.00 – 8.45	9.8	
		Ü 1 Fr	8.50 – 9.35		4.1	
		S 1: Fr	10.00 – 10.45			
		P 1: Di	14.10 – 15.45	a/b	7.4	
			15.50 – 17.25	c/d		



150503		<b>Impulstechnik (IT)</b>				
	V 1:	Do	10.00 – 10.45		2.3	<b>Opielka</b>
	Ü 1:	Do	10.50 – 11.35			
	P 1:	Mo	14.10 – 15.45	a/b	12.2	
			15.50 – 17.25	c/d		
150504		<b>Steuerungs- und Regelungstechnik (RT)</b>				
	V 3:	Mi	11.40 – 12.25		2.4	<b>Hafner</b>
		Do	8.00 – 9.35			
	Ü 1:	Mi	12.30 – 13.15			
150505		<b>Betriebswissenschaft (BL)</b>				
	V 2:	Mo	8.00 – 9.35		8.1	<b>Gronau</b>
	S 2:	Do	11.40 – 13.15			
150506		<b>Grundlagen der Energietechnik – Antriebe und Maschinen (AM)</b>				
	V 1:	Di	10.00 – 10.45		4.1	<b>Draeger</b>
	Ü 1:	Di	10.50 – 11.35			
	P 1:	Mo	10.00 – 11.35	a/b	J 3.4	<b>Meier</b>
			11.40 – 13.15	c/d		
150507		<b>Nachrichtenverarbeitung (NV)</b>				
	V 2:	Di	8.00 – 9.35		2.4	<b>Schwarz</b>
	Ü 1:	Di	12.30 – 13.15			
	P 2:	Mo	10.00 – 11.35	a	9.1	
			11.40 – 13.15	b		
		Di	14.10 – 15.45	c		
			15.50 – 17.25	d		

## Nachrichtentechnik – Wahlpflichtfächer

150701	N	<b>Ausgewählte Kapitel der Nachrichten- übertragungstechnik (ANÜ)</b>				
	V 3:	Do	14.10 – 14.55		2.3	<b>Hufnagel</b>
		Fr	11.40 – 13.15			
	Ü 2:	Do	15.00 – 16.35			
150702		<b>Digitale Nachrichtenübertragung (DNÜ)</b>				
	V 3:	Mo	14.10 – 14.55		10.3	<b>Schulze</b>
		Do	14.10 – 15.45			
	Ü 1:	Mo	15.00 – 15.45			
	P 1:	Mo	15.50 – 17.25	a/b	10.2	
150703		<b>Fehlerkorrigierende Codes (FkC)</b>				
	V 3:	Mi	14.10 – 16.35		2.3	<b>Schulze</b>
	Ü 2:	Do	15.50 – 17.25		10.3	



150704	<b>Datenbanken (DB)</b>				
	V 2:	Mi	14.10 – 14.55	8.1	<b>Stehling</b>
	Ü 1:	Mi	15.50 – 16.35		
	P 1:	Fr	11.40 – 13.15	a/b 1.3	
150705	<b>Computational Intelligence(CI)</b>				
	V 2:	Do	15.50 – 17.25	9.8	<b>Hafner</b>
	S 2:	Mi	15.50 – 17.25	10.3	
150706	<b>Optische Nachrichten- übertragungstechnik (ONÜ)</b>				
	V 3:	Do	14.10 – 14.55	2.4	<b>Opielka</b>
		Fr	13.20 – 14.55		
	Ü 1:	Do	15.00 – 15.45		
	P 1:	Do	15.50 – 17.25	a/b 12.2	
150707	<b>Einführung in das Programmieren mit MATLAB (PrM)</b>				
	V 2:	Fr	14.10 – 15.45	10.3	<b>Schulze</b>
	Ü 2:	Fr	15.50 – 17.25	1.3	
150708	<b>Mobile Funksysteme (MFS)</b>				
	V 3:	Do	14.10 – 14.55	4.1	<b>Lüders</b>
		Fr	14.10 – 15.45		
	Ü 2:	Do	15.00 – 16.35		
150709	<b>Vermittlungstechnik und Nachrichtenverkehrstheorie (VT)</b>				
	V 3:	Di	15.00 – 15.45	10.3	<b>Lüders</b>
		Fr	11.40 – 13.15	4.1	
	Ü 2:	Di	15.50 – 17.25	10.3	
150710	<b>Grundlagen Multimedialer Systeme und elektronischer Medien (MSM)</b>				
	V 4:	Mo	14.10 – 15.45	4.1	<b>Breide</b>
		Mi	14.10 – 15.45	2.4	
	P 2:	nach Vereinbarung		6.2	
150711	<b>Fernsehtechnik und Bildübertragung 1 (FuB1)</b>				
	V 4:	Mo	11.30 – 13.15	2.4	<b>Breide</b>
		Mi	15.50 – 17.25		
	P 2:	nach Vereinbarung			

## Informationsverarbeitung – Pflichtfächer

151101	12	<b>Mathematik (Ma)</b>			
	V 6:	Mo	11.40 – 13.15	7.1	<b>Ries</b>
		Di	10.00 – 11.35		
		Mi	8.00 – 9.35		
	Ü 4:	Mo	14.10 – 15.45	a 2.4	
			15.50 – 17.25	b	
		Mi	10.00 – 11.35	b 9.8	
			11.40 – 13.15	a	



151102		<b>Grundgebiete der Elektrotechnik (GE)</b>				
	V 4:	Mo 10.00 – 11.35		7.1		Krause
		Fr 10.00 – 11.35				
	Ü 2:	Mi 10.00 – 11.35	a	9.7		
		11.40 – 13.15	b			
151103		<b>Datenverarbeitung (DV)</b>				
	V 3:	Di 8.00 – 9.35		8.1		Jäger
		Fr 8.00 – 8.45				
	Ü 1:	Do 8.00 – 8.45	a	1.3		
		8.50 – 9.35	b			
	P 1:	Fr 8.50 – 9.35		8.1		
		Di 13.20 – 14.05	a	1.3		
		14.10 – 14.55	b			
151104		<b>Werkstoffkunde/Bauelemente (WB)</b>				
	V 3:	Di 11.40 – 12.25		7.1		Wünsche
		Do 10.00 – 11.35				
	Ü 1:	Di 13.20 – 14.05	a	9.8		
		14.10 – 14.55	b			
151105		<b>Digitaltechnik (DT)</b>				
	V 3:	Do 11.40 – 13.15		7.1		Schwarz
		Fr 11.40 – 12.25				
	Ü 1:	Fr 12.30 – 13.15				
151106		<b>Digitaltechnik in englischer Sprache (DTE)</b>				
	V 3:	Mo 14.10 – 14.55		7.1		Schwarz
		Do 14.10 – 15.45				
	Ü 1:	Mo 15.00 – 15.45				
151301	13	<b>Physik (PH)</b>				
	V 3:	Mi 15.00 – 15.45		4.1		Lüders
		Fr 10.00 – 11.35				
	Ü 2:	Di 13.20 – 14.55	a			
		Mi 15.50 – 17.25	b			
	P 1:	Mo 14.10 – 15.45	a/b	4.3/4.4		Klasen
		15.50 – 17.25	c/d			
151302		<b>Grundgebiete der Elektrotechnik (GE)</b>				
	V 2:	Mi 8.00 – 9.35		2.3		Krause
	Ü 1:	Fr 11.40 – 12.25	a			
		12.30 – 13.15	b			
151303		<b>Meßtechnik (MT)</b>				
	V 2:	Mo 10.00 – 11.35		2.3		Keuter
	P 2:	Mo 14.10 – 15.45	a	6.1		
		15.50 – 17.25	b			
		Mi 10.00 – 11.35	c			
		11.40 – 13.15	d			
		Do 10.00 – 11.35	e			
		11.40 – 13.15	f			
151304		<b>Meßtechnik 1 (MT1)</b>				
	P 2:	Mo 8.00 – 9.35	m	6.1		Krause



151305		<b>Elektronische Schaltungen und Netzwerke (SN)</b>	V 1: Di 8.00 – 8.45	2.3	<b>Schweppe</b>
			Ü 1: Di 8.50 – 9.35		
			P 1: Do 10.00 – 11.35	9.1	
			11.40 – 13.15	a/b c/d	
151306		<b>Angewandte Mathematik (AMa)</b>	V 3: Mo 11.40 – 13.15	2.3	<b>Kaczmarczyk</b>
			Di 10.00 – 10.45		
			Ü 2: Mi 10.00 – 11.35	a	
			11.40 – 13.15	b	
			S 1: Di 10.50 – 11.35	a	
			11.40 – 12.25	b	
151307		<b>Werkstoffkunde/Bauelemente (WB)</b>	P 1 Fr 8.00 – 9.35	5.3	<b>Wünsche</b>
151501	15	<b>Technischer Aufbau von DV-Geräten II (DG2)</b>	V 2: Di 8.00 – 9.35	2.4	<b>Schwarz</b>
			Ü 1: Di 12.30 – 13.15		
			P 2 Mo 10.00 – 11.35	9.1	
			11.40 – 13.15	a b	
			Di 14.10 – 15.45	c	
			15.50 – 17.25	d	
151502		<b>Technischer Aufbau von DV-Geräten III (DG3)</b>	V 2: Mi 10.00 – 11.35	10.3	<b>Hahn</b>
			Ü 1: Di 11.40 – 12.25		
			P 2: Mo 14.10 – 15.45	7.2	
			15.50 – 17.25	a b c	
			Di 14.10 – 15.45		
151503		<b>Betriebssoftware (BS)</b>	V 2: Fr 10.00 – 11.35	10.3	<b>Jäger</b>
			Ü 1: Di 10.00 – 10.45	1.3	
			10.50 – 11.35	a b	
151504		<b>Steuerungs- und Regelungstechnik (RT)</b>	V 3: Do 8.00 – 9.35	2.4	<b>Hafner</b>
			Mi 11.40 – 12.25		
			Ü 1: Mi 12.30 – 13.15		
151505		<b>Prozeßdatenverarbeitung (PDV)</b>	V 2: Mi 8.00 – 9.35	10.3	<b>Nerz</b>
			Ü 1: Di 15.50 – 17.25	9.6	
			P 1: Fr 13.20 – 14.55	a/b a/b	
151506		<b>Technisches Englisch (TE)</b>	S 2: Do 10.00 – 11.35	10.3	<b>Franzbecker</b>
			11.40 – 13.15	a b	



## Informationsverarbeitung – Wahlpflichtfächer

151701	I	<b>Digitale Nachrichtenübertragung (DNÜ)</b>				
		V 3:	Mo 14.10 – 14.55	10.3	Schulze	
			Do 14.10 – 15.45			
		Ü 1:	Mo 15.00 – 15.45			
		P 1:	Mo 15.50 – 17.25	a/b 10.2		
151702		<b>Fehlerkorrigierende Codes (FkC)</b>				
		V 3:	Mi 14.10 – 16.35	2.3	Schulze	
		Ü 2:	Do 15.50 – 17.25	10.3		
151703		<b>Datenbanken (DB)</b>				
		V 2:	Mi 14.10 – 15.45	8.1	Stehling	
		Ü 1:	Mi 15.50 – 16.35			
		P 1:	Fr 11.40 – 13.15	a/b 1.3		
151704		<b>Spezialgebiete der Prozeßdatenverarbeitung (SP)</b>				
		V 1:	Mo 8.00 – 8.45	10.3	Nerz	
		Ü 1:	Di 14.10 – 15.45	a/b 9.6		
		P 1:	Fr 15.00 – 16.35	a/b		
151705		<b>Einführung in das Programmieren mit MATLAB (PrM)</b>				
		V 2:	Fr 14.10 – 15.45	10.3	Schulze	
		Ü 2:	Fr 15.50 – 17.25	1.3		
151706		<b>Computational Intelligence (CI)</b>				
		V 2:	Do 15.50 – 17.25	9.8	Hafner	
		S 2:	Di 8.00 – 9.35	12.1		
151707		<b>Mobile Funksysteme (MFS)</b>				
		V 3:	Do 14.10 – 14.55	4.1	Lüders	
			Fr 14.10 – 15.45			
		Ü 2:	Do 15.00 – 16.35			
151708		<b>Vermittlungstechnik und Nachrichtenverkehrstheorie (VT)</b>				
		V 3:	Di 15.00 – 15.45	10.3	Lüders	
			Fr 11.40 – 13.15	4.1		
		Ü 2:	Di 15.50 – 17.25	10.3		
150709		<b>Grundlagen Multimedialer Systeme und elektronischer Medien (MSM)</b>				
		V 4:	Mo 14.10 – 15.45	4.1	Breide	
			Mi 14.10 – 15.45	2.4		
		P 2:	nach Vereinbarung	6.2		
150710		<b>Fernsehtechnik und Bildübertragung 1 (FuB1)</b>				
		V 4:	Mo 11.30 – 13.15	2.4	Breide	
			Mi 15.50 – 17.25			
		P 2:	nach Vereinbarung			



# Wirtschaftsingenieurwesen

## Studienrichtung Wirtschaft/Elektrotechnik

### Pflichtfächer

152101	W 2	<b>Mathematik (Ma)</b>				
		V 6:	Mo 11.40 – 13.15		7.1	Ries
			Di 10.00 – 11.35			
			Mi 8.00 – 9.35			
		Ü 4:	Mo 14.10 – 15.45	a	2.4	
			15.50 – 17.25	b		
			Mi 10.00 – 11.35	b	9.8	
			11.40 – 13.15	a		
152102		<b>Grundgebiete der Elektrotechnik (GE)</b>				
		V 4:	Mo 10.00 – 11.35		7.1	Krause
			Fr 10.00 – 11.35			
		Ü 2:	Mi 10.00 – 11.35	a	9.7	
			11.40 – 13.15	b		
152103		<b>Datenverarbeitung (DV)</b>				
		V 3:	Di 8.00 – 9.35		8.1	Jäger
			Fr 8.00 – 8.45			
		Ü 1:	Do 8.00 – 8.45	a	1.3	
			8.50 – 9.35	b		
		P 1:	Fr 8.50 – 9.35		8.1	
			Di 13.20 – 14.05	a	1.3	
			14.10 – 14.55	b		
152104		<b>Baelemente und elektronische Schaltungen (BuS)</b>				
		V 3:	Do 14.10 – 14.55		9.7	Schweppe
			Fr 11.40 – 13.15			
		Ü 1:	Do 15.00 – 15.45			
152105		<b>Grundlagen der Wirtschaftswissenschaften (GdW)</b>				
		V 8:	Mo 8.00 – 9.35		8.1	Gronau
			11.40 – 13.15			Knobloch
			Do 10.00 – 11.35			
			Fr 14.10 – 15.45			Böckel
		S 2:	Do 11.40 – 13.15			Gronau
152106		<b>Englisch (E)</b>				
		S 2:	Mo 14.10 – 15.45	a	2.3	Grosser
			15.50 – 17.25	b		
152301	W 3	<b>Physik (PH)</b>				
		V 3:	Mi 14.10 – 14.55		4.1	Lüders
			Fr 10.00 – 11.35			
		Ü 2:	Di 13.20 – 14.55	a		
			Mi 15.00 – 16.35	b		



152302		<b>Grundgebiete der Elektrotechnik (GE)</b>				
		V 2: Mi 8.00 – 9.35		2.3		Krause
		Ü 1: Fr 11.40 – 12.25				
152303		<b>Meßtechnik (MT)</b>				
		V 2: Mo 10.00 – 11.35		2.3		Keuter
		P 2: Mo 14.10 – 15.45	a	6.1		
			b			
		Mi 10.00 – 11.35	c			
			d			
		Do 10.00 – 11.35	e			
			f			
152304		<b>Meßtechnik I (MT1)</b>				
		P 2: Mo 8.00 – 9.35	m	6.1		Keuter
152305		<b>Produktionswirtschaft (PW)</b>				
		V 2: Do 8.00 – 9.35		8.2		Gronau
		S 2: Di 14.10 – 15.45				
152306		<b>Unternehmensrechnung (UR)</b>				
		V 4: Mo 11.40 – 13.15		8.2		Knobloch
		Di 10.00 – 11.35				
152501	W 5	<b>Praxissemester – Betreuung (PB)</b>				
		S 1: Di 14.10 – 14.55	a	10.3		Knobloch
		Do 14.10 – 14.55	b			Gronau
		Fr 15.00 – 15.45	c			Geise
152701	W 7	<b>Steuerungs- und Regelungstechnik (RT)</b>				
		V 3: Mi 14.10 – 14.55		10.3		Hafner
		Do 10.00 – 11.35		9.8		
		Ü 1: Mi 15.00 – 15.45		10.3		
		P 1: Do 13.20 – 15.45	a/b/c	9.8/12.1		
152702		<b>Antriebe und Maschinen (AM)</b>				
		V 1: Di 10.00 – 10.45		4.1		Draeger
		Ü 1: Di 10.50 – 11.35				
152703		<b>Nachrichtenverarbeitung (NV)</b>				
		V 2: Mo 8.00 – 9.35		2.4		Schwarz
		Ü 1: Di 12.30 – 13.15				
		P 2: Mo 10.00 – 11.35	a	9.1		
			b			
		Di 14.10 – 15.45	c			
			d			
152704		<b>Marketing (Mk)</b>				
		V 2: Mi 10.00 – 11.35		8.1		Geise
		S 2: Fr 11.40 – 13.15				
152705		<b>Organisation (Org)</b>				
		V 2: Fr 10.00 – 11.35		8.1		Geise
		S 2: Mi 11.40 – 13.15				



## Wirtschaftsingenieur – Elektrotechnik – Wahlpflichtfächer

152801	W	<b>Betriebspädagogik 1 (BP1)</b> S 2: Mo 11.40 – 13.15	10.3	Geise
152802		<b>Betriebspädagogik 2 (BP2)</b> S 2: Mo 15.50 – 17.25	9.7	Geise
152803		<b>Unternehmensorganisation (Uo)</b> V 2: Mo 14.10 – 15.45	9.7	Geise
152804		<b>Datenbanken (DB)</b> V 2: Mi 14.10 – 15.45 Ü 1: Mi 15.50 – 17.25 P 1: Fr 11.40 – 13.15 a/b	8.1 1.3	Stehling
152805		<b>Digitale Nachrichtenübertragung (DNÜ)</b> V 3: Mo 14.10 – 14.55 Do 14.10 – 15.45 Ü 1: Mo 15.00 – 15.45 P 1: Mo 15.50 – 17.25 a/b	10.3 10.2	Schulze
152806		<b>Fehlerkorrigierende Codes (FkC)</b> V 3: Mi 14.10 – 16.35 Ü 2: Do 15.50 – 17.25	2.3 10.3	Schulze
152807		<b>Einführung in das Programmieren mit MATLAB (PrM)</b> V 2: Fr 14.10 – 15.45 Ü 2: Fr 15.50 – 17.25	10.3 1.3	Schulze

## Anleitung zu wissenschaftlichen Arbeiten auf dem Gebiet:

153801	<b>Physik</b> S 3: nach Vereinbarung	Klasen/ Lüders
153802	<b>Meßtechnik</b> S 3: nach Vereinbarung	Keuter
153803	<b>Datenverarbeitung</b> S 3: nach Vereinbarung	Hahn Jäger Nerz



## Lehrveranstaltungen Meschede FB 15

153804	<b>Werkstoffkunde/Bauelemente</b> S 3: nach Vereinbarung	Wünsche
153805	<b>Elektronik</b> S 3: nach Vereinbarung	Hufnagel/ Keuter/ Schweppe/ Wünsche
153806	<b>Nachrichtenübertragungstechnik</b> S 3: nach Vereinbarung	Hufnagel/ Möller/ Opielka/ Schulze/ Breide
153807	<b>Steuerungs- und Regelungstechnik</b> S 3: nach Vereinbarung	Krause/ Hafner
153808	<b>Angewandte Mathematik</b> S 3: nach Vereinbarung	Kaczmarczyk Ries
153809	<b>Nachrichtenverarbeitung</b> S 3: nach Vereinbarung	Jäger/ Schulze/ Schwarz/ Hahn/ Lüders
153810	<b>Elektrische Kleinantriebe</b> S 3: nach Vereinbarung	Draeger
153811	<b>Elektroakustik</b> S 3: nach Vereinbarung	Draeger/ Krause
153812	<b>Prozeßdatenverarbeitung</b> S 3: nach Vereinbarung	Nerz
153813	<b>Software-Engineering</b> S 3: nach Vereinbarung	Stehling

## Allgemeinwissenschaftliche Seminare

152900	<b>Englisch für Ingenieure</b> S 2: Do 15.00 – 16.35	Franzbecker
152910	<b>Geographie</b> S 2: Di 14.10 – 15.45	Grewe



152920	<b>Arbeits- und Umweltschutz</b> S 2: Mi 13.45 – 15.15	<b>Scheidler</b>
152930	<b>Französisch II</b> S 2: Mi 16.40 – 18.15	<b>Schlinkert</b>
152940	<b>Religion</b> S 2: Di 14.10 – 15.45	<b>Oertel</b>
152950	<b>Geschichte der Volkswirtschaftslehre</b> S 2: Mi 14.10 – 15.45	<b>Conzelmann</b>



# **Lehrveranstaltungen Soest**

---

**Agrarwirtschaft  
Maschinenbau – Automatisierungstechnik  
Elektrische Energietechnik**



Lehrveranstaltungen  
1992

---

Angewandte  
Mathematik -  
Elektronische  
Technik



# AGRARWIRTSCHAFT

## Hinweis

Alle Lehrveranstaltungen finden in den Gebäuden des Fachbereichs Lübecker Ring 2 statt. Die Räume werden auf dem im Fachbereich erhältlichen zusammenfassenden Studienplan ausgewiesen.

## 1. Grundstudium

(Pflichtfächer 1. Semester)

090101	<b>Chemie</b> V/Ü 6: Mo 10.00 – 11.35 Di 14.00 – 17.00 in Gruppen Mi 10.00 – 11.35	<b>Paul/ Schlagbauer</b>
090102	<b>Botanik</b> V/Ü 3: Mo 11.45 – 13.15 Do 11.45 – 13.15 in Gruppen	<b>Borgmann</b>
090103	<b>Zoologie</b> V/Ü 3: Di 10.00 – 11.35 Do 11.45 – 13.15 in Gruppen	<b>Schlagbauer</b>
090104	<b>Anatomie/Physiologie</b> V 5: Mi 11.45 – 13.15 Do 8.00 – 9.35 Fr 8.00 – 9.35 14täglich	<b>Freitag</b>
090105	<b>Volkswirtschaftslehre</b> V/Ü 4: Mo 14.00 – 17.00 in Gruppen Di 8.00 – 9.35	<b>Hensche</b>
090106	<b>Programmierung</b> V/Ü 4: Mo 14.00 – 17.00 in Gruppen Di 11.45 – 13.15	<b>Breloh</b>

## 2. Hauptstudium

(Pflichtfächer 3. Semester)

090301	<b>Allgemeine Betriebslehre</b> V/Ü 4: Mo 11.45 – 13.15 Mi 8.00 – 9.35	<b>Schäferkordt</b>
--------	--	---------------------



090302	<b>Landtechnik/Verfahrenstechnik</b> V/S/Ü 4: Di 10.00 – 11.35 Mi 10.00 – 11.35	<b>Volk</b>
090303	<b>Allgemeiner Pflanzenbau/Grünlandwirtschaft</b> V 4: Do 10.00 – 11.35 Fr 8.00 – 9.35	<b>Lütke Entrup</b>
090304	<b>Allgemeiner Pflanzenschutz</b> V/Ü 4: Di 8.00 – 9.35 Mi 11.45 – 13.15 Fr 11.45 – 13.15 Übung nach Ankündigung	<b>Paul</b>
090305	<b>Tierfütterung</b> V/Ü 5: Di 11.45 – 13.15 Do 11.45 – 13.15 Fr 10.00 – 11.35 14täglich	<b>Schulte-Sienbeck</b>
090306	<b>Marktlehre/Agrarpolitik</b> V 2: Mo 10.00 – 11.35	<b>Hensche</b>

### 3. Hauptstudium

(Pflichtfächer 5. Semester)

090501	<b>Spez. Pflanzenbau/Pflanzenschutz</b> V/Ü 5: Di 10.00 – 11.35 Mi 8.00 – 9.35 Do 11.45 – 13.15 14täglich in Gruppen	<b>Paul/ Wecke</b>
090502	<b>Tierhaltung/Tierzüchtung</b> V/Ü 4: Di 8.00 – 9.35 Do 8.00 – 9.35	<b>Breloh/ Schulte-Sienbeck/ Hoppenbrock</b>
090503	<b>Angewandte Betriebslehre</b> V/Ü 4: Do 10.00 – 11.35 Fr 8.00 – 9.35	<b>Schüttert</b>

### 4. Wahlpflichtfächer

(empfohlen für 1. Semester)

090701	<b>Physikalische Grundlagen</b> V 4: nach Vereinbarung	<b>Müller</b>
090702	<b>Mathematik</b> V 4: nach Vereinbarung	<b>N. N.</b>



090703	<b>Fachenglisch I</b> V/Ü 2: Mi 15.30 – 18.30 in Gruppen	van Straten
090704	<b>Chemisches Praktikum</b> Ü/P 2: Do 14.00 – 17.00 in Gruppen	Schlagbauer
090705	<b>Mikroskopie</b> Ü/P 2: Do 14.00 – 17.00 in Gruppen	Borgmann
090706	<b>Angewandte Physiologie</b> Ü/P 4: Mi 14.00 – 17.00 Fr 10.00 – 13.15 in Gruppen	Freitag
090707	<b>Feldversuchswesen</b> V 2: Mi 8.00 – 9.35	Wecke
090708	<b>Pflanzen- und Samenkunde</b> V 2: Do 10.00 – 11.35	Wecke
090709	<b>Exkursionen</b> E: nach Ankündigung	N. N.

## 5. Wahlpflichtfächer

(empfohlen für 3. Semester)

090801	<b>Buchführung</b> V/Ü 4: Do 14.00 – 17.00	Schäferkordt
090802	<b>Fachenglisch II</b> S 2: Mi 15.30 – 18.30 in Gruppen	van Straten
090803	<b>Ökologie</b> V/S 4: Mo 14.00 – 15.30 Do 8.00 – 9.35	Schlagbauer
090804	<b>EDV-Anwendung</b> S/Ü 2: Mi 14.00 – 17.00 in Gruppen	Breloh
090805	<b>Forstwirtschaft</b> V 2: Mo 15.30 – 17.00	Schümmer
090806	<b>Exkursionen</b> E: nach Ankündigung	N. N.



## 6. Wahlpflichtfächer-Module

(empfohlen für 5. Semester)

Zwei Module mit je acht Stunden sind verbindlich, spätestens zu Semesterbeginn, zu wählen. Aus den Fächern 090904 bis 090910 kann nach Absprache mit dem Prüfungsausschußvorsitzenden ein Modul „Spezielle Vertiefung I“ mit insgesamt acht Stunden zusammengesetzt werden. Diese Fächer sind als Einzelangebot gleichzeitig Wahlpflicht- und Zusatzfächer.

090901	<b>Unternehmensführung I</b> V/S/Ü 8: <b>Steuern und Recht</b> Mo 15.30 – 17.00 Fr 10.00 – 11.35 <b>Finanzierung</b> Mo 14.00 – 15.30 <b>Seminar Unternehmensführung I</b> Di 15.30 – 17.00	Schäferkordt  Schüttert  Hensche/ Schäferkordt/ Schüttert
090902	<b>Pflanzenproduktion I</b> V/S/Ü 8: <b>Pflanzenschutzverfahren</b> Mo 11.45 – 13.15 <b>Ackerfutterbau I</b> Mo 10.00 – 11.35 <b>Ökonomie der Pflanzenproduktion</b> Di 11.45 – 13.15 <b>Seminar Pflanzenproduktion I</b> Di 14.00 – 15.30	Paul  Lütke Entrup  Schüttert  Lütke Entrup/ Paul/ Schüttert/ Wecke
090903	<b>Tierproduktion I</b> V/S/Ü 8: <b>Hygiene</b> Mi 11.45 – 13.15 <b>Biotechnologie der Tierproduktion</b> Mi 10.00 – 11.35  <b>Spez. Produktionsverfahren</b> Do 14.00 – 15.30 <b>Seminar Tierproduktion I</b> Do 15.30 – 17.00	Schulte-Sienbeck  Freitag/ N. N.  Schulte-Sienbeck  Breloh/ Freitag/ Schulte-Sienbeck
090904	<b>Spezielle Landtechnik</b> S 2: Do 15.30 – 17.00	Volk



090905	<b>Landwirtschaft und Ökologie</b> V/Ü 4: Fr 10.00 – 13.15	Lütke Entrup/ Zerhusen-Blecher
090906	<b>Biotechnologie</b> V 2: Mi 14.00 – 15.30	Paul
090907	<b>Qualitätsanalytik</b> Ü 2: Di 17.00 – 18.30	Paul
090908	<b>Marktforschung</b> S/Ü 2: nach Vereinbarung	Hensche
090909	<b>Spezielle Marktlehre</b> S/Ü 2: nach Vereinbarung	Hensche
090910	<b>Spezielles Vertiefungsseminar I</b> S 2: Mo 17.00 – 18.30	N. N.
090911	<b>Exkursionen</b> E: nach Ankündigung	N. N.
090912	<b>Projektarbeiten</b> S/Ü2: nach Vereinbarung	N. N.

## 7. Zusatzangebot

091001	<b>Präsentation und Kommunikation</b> (empfohlen für 3. Semester) S/Ü 2: Mi 14.00 – 15.30 Do 14.00 – 15.30 in Gruppen	Freitag/ Volk
091002	<b>Berufs- und Arbeitspädagogik</b> (empfohlen für 3. Semester) V/Ü 3: Mo 8.00 – 9.35 Di 14.00 – 17.00 in Gruppen	Borgmann
091003	<b>Schwerpunktseminar</b> (empfohlen für „Nachzügler“ ab 5. Semester) S 2: Mo 17.00 – 18.30	N. N.
091004	<b>Diplomandenseminar</b> (empfohlen ab 7. Semester) S 2: Di 14.00 – 15.30 nach Ankündigung	Hensche/ N. N.







**MASCHINENBAU – AUTOMATISIERUNGSTECHNIK****Studiengang Maschinenbau –  
Produktionsautomatisierung/Anlagentechnik****I. Naturwissenschaftliche Grundlagen**

121111	1	<b>Mathematik</b>				
		V 4:	Di 8.15 – 10.00		1304	<b>Richter</b>
			Do 8.15 – 10.00		1311	
		Ü 3:	Di 13 – 16	1	1405	
			Do 11 – 14	2	1311	
121112	1	<b>Technische Mechanik</b>				
		V 3:	Di 10 – 13		1304	<b>Meier</b>
		Ü 3:	Mo 14 – 17	1	1407	
			Di 13 – 16	2	1304	
121113	1	<b>Physik</b>				
		V 2:	Fr 9 – 11		1204	<b>Müller</b>
		Ü 1:	Mi 12 – 13	1	1409	
			Mi 13 – 14	2	1409	
		P 1:	Mi 14 – 15	1	1231-35	
			Mi 15 – 16	2	1231-35	
			Mi 16 – 17	3	1231-35	
121114	1	<b>Werkstofftechnik</b>				
		V 3:	Mi 9 – 12		1409	<b>Schulz-Beenken</b>
		P 1:	Mi 14 – 15	1	P	
		P 1:	Mi 15 – 16	2	P	
		P 1:	Mi 16 – 17	3	L	
121115	1	<b>Chemie</b>				
		V 3:	Mo 11 – 14		1309	<b>Schmitte</b>

**II. Technische Grundlagen**

121121	1	<b>Konstruktionselemente</b>				
		V 2:	Mo 9 – 11		1309	<b>Schürmann Stöwer-Grote</b>
		Ü 1:	Do 10 – 11	1	RZ	
			Do 12 – 13	2	RZ	
			Do 13 – 14	3	RZ	
121321	3	<b>Konstruktionselemente</b>				
		V 1:	Mi 9 – 10		1311	<b>Saadat</b>
		Ü 2:	Mi 10 – 12	1	1407	
			Mi 12 – 14	2	1407	



121322	3	<b>Fertigungsverfahren</b>				
		V 2:	Mo 9-11		1304	Schmidt
		P 1:	Mo 13-14	1	P	
			Di 14-15	2	P	
			Di 15-16	3	P	
121323	3	<b>Strömungsmechanik</b>				
		V 2:	Mo 11-13		1304	Stumpe
		Ü 1:	Di 10-11	1	1405	
			Di 11-12	2	1405	
121324	3	<b>Steuerungs- und Regelungstechnik</b>				
		V 2:	Do 12-14		1304	Beater
		Ü 1:	Do 14-15	1	1304	
			Do 16-17	2	1304	
121325	3	<b>Elektrotechnik</b>				
		V 1:	Di 7.30 - 8.15		1204	Weimar
		Ü 1:	Di 8.15 - 9.00	1	1405	
			Di 9-10	2	1405	
		P 1:	Di 13-15		L	
121326	3	<b>Thermodynamik</b>				
		V 2:	Mi 7.30 - 9.00		1311	Bareiss
		Ü 1:	Mi 10-11	1	1311	
			Mi 12-13	2	1311	
121327	3	<b>Numerische Mathematik</b>				
		V 1:	Di 12-13		1409	Stöwer-Grote
		Ü 1:	Di 10-11	1	1409	
			Di 11-12	2	1409	
121328	3	<b>Grundlagen der Informatik</b>				
		V 1:	Do 9-10		1304	Stöwer-Grote
		Ü 1:	Di 8-9	1	1409	
			Di 9-10	2	1409	
121329	3	<b>Grundlagen der Meßtechnik</b>				
		S 1:	Do 8-9		1304	Forster
		P 1:	Fr 9-10		L	
			Fr 10-11		L	

### III. Fachübergreifende Fächer

121331	3	<b>Betriebswirtschaft</b>				
		V 2:	Do 10-12		1304	Elias
		S 2:	Do 14-16	2	1311	
			Do 16-18	1	1311	
121534	5	<b>Ökologie und Technik</b>				
		V 2:	Mo 7.30 - 9.00		1311	Schürmann
		S 1:	Di 7.30 - 8.15		1311	



121335	3	<b>Technisches Englisch</b>			
		S 2:	Mi 14 – 16	1405	<b>Schleiermacher</b>
			Fr 16 – 18	1405	

## Transdisziplinäres Wahlfach

121336	3	<b>Rechtsfragen für Ingenieure</b>			
		S 2:	Mi 14 – 16	1304	<b>Molkow</b>

## IV. Vertiefende Fächer

121541	5	<b>Werkzeugmaschinen</b>			
		V 2:	Mi 9 – 11	1304	<b>Petueli</b>
			Do 13 – 14	1409	
		S 2:	Do 14 – 15	1409	
121542	5	<b>Vorrichtungen – und Fördersysteme</b>			
		V 2:	Mi 11 – 13	1304	<b>Stemmer</b>
		S 1:	Mo 11 – 12	1 1301	
			Mo 12 – 13	2 1301	
			Mo 13 – 14	3 1301	
121543	5	<b>Hydraulik und Pneumatik</b>			
		V 1:	Mi 7.30 – 8.15	1304	<b>Forster</b>
		Ü 1:	Mi 8.15 – 9.00	1304	
		P 1:	Do 13 – 17	P	
121544	5	<b>CA-Systeme</b>			
		V 2:	Do 7.30 – 9.00	1409	<b>Stöwer-Grote</b>
		S 1:	Do 15 – 16	RZ	
			Do 16 – 17	RZ	
121545	5	<b>Verfahrenstechnik</b>			
		V 2:	Do 14 – 16	1309	<b>Stumpe</b>
		S 1:	Do 16 – 17	1309	
			Do 17 – 18	1309	
121546	5	<b>Wärme- und Stoffübertragung</b>			
		V 2:	Di 8 – 10	1404	<b>Bareiss</b>
		Ü 1:	Di 10 – 11	1404	
		S 1:	Di 11 – 12	1404	
121547	5	<b>Apparate und Anlagenbau</b>			
		V 2:	Di 14 – 16	1404	<b>Spörer</b>
		Ü 1:	Do 11 – 12	RZ	
		S 1:	Do 13 – 14	RZ	
121548	5	<b>Pumpen und Verdichter</b>			
		V 2:	Mo 9 – 11	1404	<b>Bareiss</b>
		Ü 1:	Mo 11 – 12	1404	
		P 1:	Mo 12 – 13	P	



# Schwerpunktfächer

## A. Schwerpunkt: Konstruktion von Fertigungssystemen

122511	5	<b>Rechnergestützte Konstruktion</b>				
		V 2:	Di 11 – 13	1311	<b>Schürmann Stöwer-Grote/ Schürmann</b>	
		P 2:	Di 13.00 – 14.30	1		RZ
			Di 14.30 – 16.00	2		RZ
122521	5	<b>Konstruktion von Fertigungssystemen</b>				
		V 1:	Di 9 – 10	1311	<b>Saadat</b>	
		Ü 1:	Di 10 – 11	1311		
122522	5	<b>Fertigungsgerechtes Gestalten</b>				
		V 1:	Fr 7.30 – 8.15	1409	<b>Schürmann</b>	
		Ü 1:	Fr 8.15 – 9.00	1409		
122523	5	<b>Management</b>				
		V1/ Ü1:	Blockveranstaltung nach Ankündigung		<b>Elias</b>	

## B. Schwerpunkt: Fertigungsverfahren und Automatisierung

123511	5	<b>Fertigungsplanung und Steuerung</b>			
		V 1:	Di 10 – 11	1407	<b>Stemmer</b>
		Ü 1:	Di 8 – 9	1407	
			Di 9 – 10	1407	
123512	5	<b>Fertigungstechnologien</b>			
		V 1:	Do 10 – 11	1303	<b>Schmidt</b>
		Ü 1:	Do 11 – 12	1303	
123521	5	<b>Logistik</b>			
		V 1:	Mo 9 – 10	1301	<b>Stemmer</b>
		S 1:	Mo 10 – 11	1301	
123522	5	<b>Prozeßautomatisierung</b>			
		V 1:	Mo 13 – 14	1311	<b>Beater</b>
		Ü 1:	Mo 14 – 15	1311	

## C. Schwerpunkt: Anlagentechnik

124531	5	<b>Konstruktion von Apparaten und Anlagen</b>			
		V 2:	Mi 9 – 11	1401	<b>Spörer</b>
		P 2:	Mi 11 – 13	RZ	
124532	5	<b>Betrieb von Apparaten und Anlagen</b>			
		V 2:	Mi 9 – 11	1310	<b>Stumpe</b>
		Ü 1:	Mi 11 – 12	1310	
		P 1:	Do 13 – 15	P	



## D. Wahlpflichtfächer

125503	5	<b>Antriebssysteme</b> V 2: Fr 9-11 Ü 2: Fr 11-13	1409 1409	<b>Schürmann</b>
124506	5	<b>Beurteilung von Werkzeugmaschinen</b> V 2: Mi 11-13 P 2: Fr 14-16	1404 P	<b>Petueli</b>
124511	5	<b>Fabrikanlagen und -organisation</b> V 2: Fr 7.30-9.00 S 2: Fr 9-11	1401 1401	<b>Elias</b>
124513	5	<b>Flexible Fertigungssysteme</b> V 2: Do 9-11 S 2: Fr 11-13	1409 RZ	<b>Petueli</b>
124517	5	<b>Greifertechnik</b> V 2: Mo 9-11 Ü 2: Mo 11-13	1401 1401	<b>Saadat</b>
124519	5	<b>Hydraulische Schaltungstechnik</b> V 1: Fr 12-13 Ü 1: Fr 13-14 S 1: Fr 14-15 P 1: Fr 11-12	1401 1401 1401 P	<b>Forster</b>
124521	5	<b>Informationssysteme</b> V 2: Mi 8-10 Ü 2: Do 9-11	1407 1401	<b>Stemmer</b>
124524	5	<b>Konstruktion von Werkzeugmaschinen</b> V 2: Mi 14-16 Ü 2: Fr 9-11	1409 RZ	<b>Petueli</b>
124526	5	<b>Kraftfahrzeugtechnik</b> V 1: Mo 12-13 Ü 1: Mo 13-14	1404 1404	<b>Schürmann</b>
124529	5	<b>Sondergebiete der Werkstofftechnik</b> V 1: Mo 9-10 S 1: Mo 10-11 P 1: Mo 11-12	1311 1311 P	<b>Schulz-Beenken</b>
124530	5	<b>Laserverfahren und -maschinen</b> V 2: Fr 11-13 S 1: Fr 13-14 P 1: Fr 14-15	1407 1407 P	<b>Schmidt</b>



124538	5	<b>Projektmanagement</b> V 2: Mo 14 - 16 Ü 1: Mo 16 - 17 S 1: Mo 17 - 18	RZ RZ RZ	Elias
124543	5	<b>Schadenskunde</b> V 2: Fr 11 - 13 Ü 1: Fr 13 - 14 S 1: Fr 14 - 15	1405 1405 1405	Schulz-Beenken
124544	5	<b>Schweißtechnik</b> V 1: Fr 9 - 11 Ü 1: Fr 11 - 12 S 1: Fr 13 - 14	1303 1303 1303	Meier
124547	5	<b>Simulationstechniken</b> V 2: Di 11 - 13 Ü 1: Di 14 - 15 S 1: Di 15 - 16	P P P	Beater
125554	5	<b>Sondergebiete der Informatik</b> V 2: Di 11 - 13 S 2: Fr 15 - 17	1401 RZ	Richter
124555	5	<b>Sondergebiete der angewandten Mathematik</b> V 2: Mi 10 - 12 Ü 2: Fr 13 - 15	1405 RZ	Richter
124556	5	<b>Sondergebiete der Meßtechnik</b> V 1: Do 9 - 10 S 1: Fr 10 - 11	1405 1405	Forster
124557	5	<b>Sondergebiete der Prozeßautomatisierung</b> V 2: Do 9 - 11 Ü 1: Mo 11 - 12 S 1: Mo 12 - 13	P P P	Beater
124559	5	<b>Sonderverfahren der Hartstoffbearbeitung</b> V 2: Mi 14 - 16 Ü 1: Fr 8 - 9 S 1: Fr 9 - 10	1311 1311 P	Schmidt
124560	5	<b>Spritzgießwerkzeuge</b> V 1: Fr 14 - 15 Ü 1: Fr 15 - 16	1409 1409	Schürmann
124561	5	<b>Strömungsmaschinen</b> V 2: Do 7.30 - 9.00 Ü 1: Do 9 - 10 P 1: Mo 13 - 14	1407 1401 P	Bareiss
124565	5	<b>Total Quality Management</b> V 1: Do 9 - 10 Ü 1: Do 10 - 11	1303 1303	Schulz-Beenken



**Anleitung zum wissenschaftlichen Arbeiten**

125001	<b>Thermodynamik, Kolbenmaschinen</b> S 2: nach Vereinbarung	Bareiss
125002	<b>Steuerungs- und Regelungstechnik, Prozeßautomatisierung, Meßtechnik</b> S 2: nach Vereinbarung	Beater
125003	<b>Betriebswirtschaft, Projektmanagement Fabrikanlagen und -organisation</b> S 2: nach Vereinbarung	Elias
125004	<b>Getriebelehre, Meßtechnik, Pneumatik</b> S 2: nach Vereinbarung	Forster
125006	<b>Technische Mechanik</b> S 2: nach Vereinbarung	Meier
125007	<b>Werkzeugmaschinen</b> S 2: nach Vereinbarung	Petueli
125008	<b>Mathematik</b> S 2: nach Vereinbarung	Richter
125009	<b>Konstruktionstechnik</b> S 2: nach Vereinbarung	Saadat
125010	<b>Fertigungsverfahren, Lasertechnologie</b> S 2: nach Vereinbarung	Schmidt
125011	<b>Werkstoffkunde und -prüfung</b> S 2: nach Vereinbarung	Schulz-Beenken
125012	<b>Konstruktions- und Antriebstechnik</b> S 2: nach Vereinbarung	Schürmann
125013	<b>Konstruktion</b> S 2: nach Vereinbarung	Spörer
125014	<b>Fertigungsplanung und Steuerung, Logistik, Anlagenplanung</b> S 2: nach Vereinbarung	Stemmer
125015	<b>Strömungsmaschinen, Datenverarbeitung und Programmieren</b> S 2: nach Vereinbarung	Stöwer-Grote
125016	<b>Verfahrenstechnik</b> S 2: nach Vereinbarung	Stumpe



## Exkursionen

126001		<b>Exkursion, eintägig</b> nach Ankündigung		<b>N. N.</b>
126002	5	<b>Exkursion, mehrtägig</b> nach Ankündigung		<b>N. N.</b>

## Serviceleistungen für andere Fachbereiche

127001	E 3:	<b>Konstruktive Grundlagen</b>			
		V 2: Di 9 – 11	1309		<b>Spörer</b>
		Ü 2: Di 11 – 13	1310		
		Do 15 – 17	1310		

## Außerfachliche Lehrveranstaltungen

128001		<b>Rechtsprobleme für angehende Ingenieure</b>			
		S 3: Mi 14 – 16	1304		<b>Molkow</b>
129001	5	<b>Betreuung Praxissemester</b>			
		S 1: nach Vereinbarung			<b>Meier</b>
129002	5	<b>Betreuung Praxissemester</b>			
		S 1: nach Vereinbarung			<b>Stemmer</b>

## Brückenkurse

1290031	1	<b>Mathematik</b>			
		Ü 2: Fr 11 – 13	1304		<b>Richter/ Stöwer-Grote</b>
1290032	1	<b>Technisches Zeichnen</b>			
		Ü 2: Mi 7.30 – 9.00	1405		<b>Saadat</b>



# ELEKTRISCHE ENERGIETECHNIK/ AUTOMATISIERUNGSTECHNIK

## Allgemeine Veranstaltungen

160000	<b>Elektrotechnisches Kolloquium</b> je 2 – 4wöchentlich Ort und Zeit nach Ankündigung	
160010	<b>Einwöchige Exkursion</b> E: nach Ankündigung	N. N.
160020	<b>Eintägige Exkursionen im Nahbereich</b>	
	E: 15.10.1998 Braunkohlekraftwerk Neurath, Braunkohletagewerk Garzweiler	Giese
	E: EMV Labor (für Teilnehmer des EMV-Seminars) nach Ankündigung	Meppelink
	E: VEW Eurotest, Dortmund (für Teilnehmer der VL Hochspannungstechnik) nach Ankündigung	Meppelink
	E: Kaizen (für Teilnehmer des Kaizen-Seminars) nach Ankündigung	Meppelink
	E: nach Ankündigung	N. N.

## Grundstudium

161001	e1	<b>Mathematik</b>			
		V 6:	Di 7.30 – 9.00	1204	Grauel
			Mi 10 – 12		
			Do 11 – 13	1309	
		Ü 4:	Di 14 – 16	3/4 1311	
			Di 16 – 18	1/2 1310	
			Mi 14 – 16	5/6 1404	
			Do 7.30 – 9.00	1/2 1309	
			Do 14 – 16	3/4 1303	
			Do 16 – 18	5/6 1301	
161002	e1	<b>Physik</b>			
		V 2:	Fr 9 – 11	1204	Müller
		Ü 1:	Fr 8 – 9	1/2	
			Fr 11 – 12	3/4	
			Fr 12 – 13	5/6	



161003	ee1	<b>Informatik</b>						
		V 3:	Mo	9-10		1409	<b>Giese</b>	
			Di	11-13		1303		
		Ü 1:	Di	15-16	5/6			
			Mi	12-13	4	1204		
				2. + 4. Woche				
161004	ea1	<b>Informatik</b>						
		V 3:	Mo	9-10		1303	<b>Krybus</b>	
			Di	11-13		1204		
		Ü 1:	Mo	8-9	3	1303		
			Di	14-15	1/2	1310		
161005	e1	<b>Grundgebiete der Elektrotechnik</b>						
		V 5:	Mo	11-13		1303	<b>Sachs</b>	
			Di	10-11		1204		
			Do	9-11		1309		
		Ü 3:	Mo	14-15	3/4	1204		
			Mo	15-17	1/2	1303		
			Di	14-15	5/6			
			Di	15-16	1/2	1310		
			Di	16-18	3/4	1311		
			Do	14-16	5/6	1301		
161006	e1	<b>Meßtechnik</b>						
		V 1:	Di	9-10		1204		<b>Schwarz</b>
161007	e1	<b>Elektronik</b>						
		V 1:	Mo	10-11		1303		<b>Giese</b>
161008	e1	<b>Werkstoffe</b>						
		V 2:	Mi	8-10		1204	<b>Schmitte</b>	
		Ü 1:	Mo	14-15	1/2	1303		
			Mo	15-16	3/4	1204		
			Do	8-9	5/6	1401		
161009	e3	<b>Physik</b>						
		V 1:	Mo	8-9		1204	<b>Müller</b>	
		Ü 1:	Mo	9-10	1/2			
			Mo	10-11	5/6	1310		
			Mo	12-13	3/4	1407		
		P 1:	Mo	14-18	3,0,4,0	LR-G2		
				4wöchentlich				
			Di	14-18	2,1,5,6			
				4wöchentlich				
161010	e3	<b>Technische Mechanik und Konstruktion</b>						
		V 4:	Mo	9-11		1309	<b>Spörer</b>	
			Mi	7.30-9.00		1303		
		Ü 2:	Di	11-13	1/2/3	1309		
			Do	15-17	4/5/6	1401		



161011	e3	<b>Angewandte Mathematik</b>				
		V 3:	Mi 9 - 10		1303	Krybus
			Do 8 - 9		1204	
			Do 14 - 15			
		Ü 2:	Mo 11 - 13	5/6	1310	
			Mi 14 - 16	3/4	1303	
			Do 15 - 17	1/2	1204	
161012	e3	<b>Elektronik</b>				
		V 1:	Mi 10 - 11		1303	Giese
		P 1:	Mo 14 - 18	4,3,2,1	1201	
			4wöchentlich			
			Di 14 - 18	6,0,0,5		
			4wöchentlich			
161013	e3	<b>Meßtechnik</b>				
		V 1:	Di 8 - 9		1309	Schwarz
		Ü 1:	Mo 9 - 10	5/6	1310	
			Mo 10 - 11	1/2	1204	
			Mo 11 - 12	3/4	1407	
		P 2:	Mo 14 - 18	1,2,1,2	1203/	
			4wöchentlich		1301	
			Di 14 - 18	4,3,4,3		
			4wöchentlich			
			Mi 14 - 18	6,5,6,5	1203/	
			4wöchentlich		1401	
161014	e3	<b>Managementtechniken</b>				
		V 2:	Do 9 - 11		1204	Meppelink
		S 2:	Do 11 - 13			
161015	e3	<b>Technik und Gesellschaft</b>				
		V 2:	Mi 11 - 13		1303	Becker
161016	e3	<b>Technische Fremdsprache</b>				
		S 2:	Mo 9 - 11	3/4	1407	Schleiermacher
			Mo 11 - 13	1/2	1204	
			Mo 14 - 16	5/6	1310	

## Hauptstudium

### Kernfach

162001	e5	<b>Regelungstechnik II</b>				
		V 2:	Di 11 - 13		1310	Becker
		Ü 1:	Mo 12 - 13	1/2	1405	
			Do 9 - 10	4/5	1310	
			Do 11 - 12	3/6	1404	
		S 1:	Mo 11 - 12	1/2	1405	
			Do 10 - 11	4/5	1310	
			Do 12 - 13	3/6	1404	
		P 1:	Mo 14 - 18	4,3,1,2	1206	
			4wöchentlich			
			Di 14 - 18	5,0,6,0		
			4wöchentlich			



# Studienrichtung Elektrische Energietechnik

163001	ee5	<b>Energieversorgung II</b>				
		V 2:	Fr 10 – 12		1310	<b>N. N.</b>
		Ü 1:	Do 10 – 11	6	1407	
			Do 11 – 12	4/5	1310	
		P 1:	Di 14 – 18	6,4,0,5	1211 +	
			4wöchentlich		1401	
163002	ee5	<b>Hochspannungstechnik</b>				
		V 2:	Mi 11 – 13		1301	<b>Meppelink</b>
		P 2:	Mo 8 – 12	0,6,0,6	Windm.Weg	
			4wöchentlich			
			Mo 14 – 18	5,4,5,4		
			4wöchentlich			
163003	ee5	<b>Elektrische Maschinen II</b>				
		V 2:	Di 9 – 11		1310	<b>Thiemann</b>
		Ü 1:	Mo 11 – 12	4/5	1311	
			Di 7.30 – 8.15	6	1310	
		S 1:	Mo 12 – 13	4/5	1311	
			Di 8.15 – 9.00	6	1310	
		P 1:	Do 14 – 18	6,5,4,0	1118	
			4wöchentlich			
163004	ee5	<b>Leistungselektronik II</b>				
		V 2:	Fr 8 – 10		1310	<b>Grüneberg</b>
		Ü 1:	Do 9 – 10	6	1407	
			Do 12 – 13	4/5	1310	
		P 1:	Mo 14 – 18	6,5,4,0	1118	
			4wöchentlich			
163005	ee5 (WP)	<b>Prozeßdatenverarbeitung</b>				
		V 2:	Mi 9 – 11		1309	<b>Bitzer</b>
		P 2:	Di 14 – 18		1232	
			14täglich			
163006	ee5 (WP)	<b>Elektrowärme</b>				
		V 3:	Mi 14 – 17		1310	<b>Weimar</b>
		S 1:	Mi 17 – 18			
163007	ee5 (WP)	<b>Spezielle Probleme der Hochspannungstechnik (Elektromagnetische Verträglichkeit)</b>				
		V 3:	Mi 14 – 17		1301	<b>Meppelink</b>
		S 1:	Do 17 – 18			
163008	ee5 (WP)	<b>Anwendung der Antriebstechnik</b>				
		V 3:	Mi 14 – 17		1309	<b>Thiemann</b>
		S 1:	Mi 17 – 18			



163009	ee5 (WP)	<b>Werkstoffe der Elektrotechnik (Feldbusse)</b>	V 3: Do 14-17 S 1: Do 17-18	1410	Schmitte
163010		<b>Betreuung Praxissemester</b>	S: nach Vereinbarung		Meppelink/ Schmitte/ u.a.

## Studienrichtung Automatisierungstechnik

164001	ea5	<b>Automatisierungstechnik II</b>	V 2: Mi 9-11 P 2: Mo 14-18 4wöchentlich Di 14-18 4wöchentlich	1309 2,1,2,1 1232 0,3,0,3	Bitzer
164002	ea5	<b>Meßwerterfassung und -umformung</b>	V 2: Mo 8-10 Ü 1: Do 9-10 Do 11-12 P 1: Di 14-18 4wöchentlich	1405 3 1404 1,2 1301 1,2,3,0 1410	Schmitte
164003	ea5	<b>Digitaltechnik</b>	V 2: Do 7.30 - 8.15 Ü 1: Do 9-10 Fr 8-9 S 1: Do 10-11 Fr 9-10 P 1: Fr 10-14 4wöchentlich	1301 1,2 1301 3 1404 1/2 1301 3 1404 3,1,2,0 2205	Weimar
164004	ea5	<b>Mikroprozessortechnik</b>	V 3: Mo 10-11 Mi 11-12 Ü 1: Do 10-11 Do 12-13	1405 1309 3 1404 1/2 1301	Krybus
164005	ea5 (WP)	<b>Spezielle Gebiete der Regelungstechnik (Elektrowärme)</b>	V 3: Mi 14-17 S 1: Mi 17-18	1310	Weimar



164006	ea5 (WP)	<b>Spezielle Gebiete der Energietechnik (Elektromagnetische Verträglichkeit)</b> V 3: Mi 14-17 S 1: Mi 17-18	1301	Meppelink
164007	ea5 (WP)	<b>Datennetze (Feldbusse)</b> V 3: Do 14-17 S 1: Do 17-18	1410	Schmitte
164008		<b>Betreuung Praxissemester</b> S: nach Vereinbarung		Meppelink/ Schmitte/ u.a.

## Anleitung zu wissenschaftlichen Arbeiten

165001		<b>Physik</b> S: nach Vereinbarung		Müller
165002		<b>Allgemeine Elektrotechnik</b> S: nach Vereinbarung		Sachs
165003		<b>Elektrische Meßtechnik</b> S: nach Vereinbarung		Schwarz
165004		<b>Digitaltechnik</b> S: nach Vereinbarung		Weimar
165005		<b>Meßwerterfassung und -umformung, Werkstoffe</b> S: nach Vereinbarung		Schmitte
165006		<b>Elektronische Bauelemente und Schaltungen der Energietechnik</b> S: nach Vereinbarung		Giese
165007		<b>Automatisierungstechnik</b> S: nach Vereinbarung		Bitzer
165008		<b>Regelungstechnik</b> S: nach Vereinbarung		Becker
165009		<b>Elektrische Maschinen und Antriebe</b> S: nach Vereinbarung		Thiemann
165010		<b>Leistungselektronik und Elektrische Antriebe</b> S: nach Vereinbarung		Grüneberg
165011		<b>Elektrische Energieverteilung</b> S: nach Vereinbarung		N. N.



## Lehrveranstaltungen Soest FB 16

165012	<b>Hochspannungstechnik</b> S: nach Vereinbarung		<b>Meppelink</b>
165013	<b>Datentechnik</b> S: nach Vereinbarung		<b>Krybus</b>
165014	<b>Mathematische Methoden und Systemtheorie</b> S: nach Vereinbarung		<b>Grauel</b>
165015	<b>Diplomandenseminar</b> S 2: nach Vereinbarung		<b>Blum/ Petuelli/ Schmitte</b>

## Außerfachliche Lehrveranstaltungen

166001	<b>Theologie</b> S 2: Do 14 – 17 14täglich	1310	<b>Woesthoff</b>
166002	<b>Eine Energie verändert die Welt: Zur Geschichte der Elektrizität im 19. und 20. Jahrhundert</b> S 2: Di 14 – 16	1407	<b>Horstmann</b>
166003	<b>Gewerblicher Rechtsschutz Einführung in das Patentwesen</b> S 2: Di 13.00 – 14.30	1309	<b>Kayser</b>
166004	<b>Kaizen</b> (Englischsprachiges Seminar) S 2: Do 14 – 16	1405	<b>Meppelink</b>
166005	<b>Business English and Conversation</b> S 2: Mi 13.30 – 15.00	1405	<b>van Straten</b>
166006	<b>Seminar zur Automatisierungstechnik</b> S 2: nach Vereinbarung		<b>Bitzer</b>
121438	<b>Rechtsprobleme für Ingenieure</b> S 2: Do 14 – 16	1309	<b>Molkow</b>

## Serviceleistungen für andere Fachbereiche

167001	m1	<b>Physik</b> V 2: Fr 9 – 11 Ü 1: Mi 12 – 13	1204 1-3 1304	<b>Müller</b>
--------	----	--	------------------	---------------



167002	m1	<b>Chemie</b> V 3: Mo 11 – 13	1309	<b>Schmitte</b>
167003	m3	<b>Elektrotechnik</b> V 1: Di 7.30 - 8.15 Ü 2: Di 8.15 – 10.00 P 1: Di 14 – 18	1405 1118	<b>Weimar</b>

## Weiterbildungsstudium

### Weiterbildung mit Bolton:

168001		<b>Systems Engineering &amp; Management</b> nach besonderem Plan		<b>Bitzer Elias Freitag Grauel Krybus Meppelink Petuelli Richter Sachs Schleiermacher Schmitte Schulz-Beenken Schwarz</b>
168002		<b>Intelligente Systeme</b> V 2: nach besonderem Plan P 1: nach besonderem Plan		<b>Bitzer</b>

## Sonstige Lehrveranstaltungen

169001		<b>Deutsch für Ausländer für DAAD-Stipendiaten</b> S 2: nach Vereinbarung		<b>Bitzer N. N.</b>
169002	INSTI (WP)	<b>Verstärkte Integration des Patent- wesens in die ingenieurwissenschaft- liche Hochschulausbildung</b> nach Vereinbarung		<b>INSTI- Lehrauftrag</b>



**Abkürzungen  
Namenverzeichnis  
Gebäudepläne**



UNIVERSITÄT  
PADERBORN  
BIBLIOTHEK

# Abkürzungen

## 1. Lehrveranstaltungen

AG	Arbeitsgemeinschaft
E	Exkursion
G	Grundstudium
H	Hauptstudium
H I	Hauptstudium I
H II	Hauptstudium II
K	Kolloquium
P	Praktikum
Pfe	Problemfeld
PF	Pflichtfach
S	Seminar
ES	Einführungsseminar
GS	Grundseminar
HS	Hauptseminar (Seminar der 2. Studienphase)
PS	Proseminar (Seminar der 1. Studienphase)
OS	Oberseminar (Seminar für Examenskandidaten, Diplomanden, Doktoranden)
ST	Stufenschwerpunkt
T	Tutorium
TW	Technisches Wahlfach
Ü	Übung
V	Vorlesung
W	Wahlfach
WP	Wahlpflichtfach
Z	Zusatzqualifikation

### Für den Beginn der Lehrveranstaltungen gilt:

1. bei Zeitangaben wie 9 – 11: c. t.
2. bei Zeitangaben wie 14.00: s.t.

### Für Veranstaltungen im vierzehntäglichen Wechsel gilt:

u	ungerade Kalenderwoche
g	gerade Kalenderwoche

### Für Gruppeneinteilungen gilt: Schreibweise Bedeutung

1-3	Gruppe 1 bis 3
1/3	Gruppe 1 und 3
1,3	Gruppe 1 oder 3

## 2. Personalverzeichnis

*	emeritiert oder pensioniert
**	beurlaubt oder freigestellt für ein Forschungs- oder Praxisfreisemester
***	keine Landesbedienstete
****	teilabgeordnet

## 3. Räume in Paderborn

Die ersten Buchstaben bedeuten:

A	Bauteil Warburger Straße 100
B	Bauteil Warburger Straße 100
C	Bauteil Warburger Straße 100
D	Bauteil Warburger Straße 100
E	Bauteil Warburger Straße 100
F	Fürstenallee 11
H	Bauteil Warburger Straße 100
J	Bauteil Warburger Straße 100
N	Pohlweg 55
P	Pohlweg 47 – 49
SP	Pohlweg 85
S	Warburger Straße 100 (Silo)
V	Warburger Straße 100 (Villa)
AM	Auditorium Maximum, Warburger Straße 100

## 4. Studiengänge

### a) Allgemein

AHR	Allgemeine Hochschulreife
FHR	Fachhochschulreife



ESP	Einstufungsprüfung gemäß § 66 UG
SP	Sonderprüfung für die Zulassung zum Studium an den Pädagogischen Hochschulen des Landes Nordrhein-Westfalen
DI	Diplom-Prüfung nach 7 Semestern
DII	Diplom-Prüfung nach 9 oder 10 Semestern
DFH	Diplom-Prüfung nach Abschluß eines Fachhochschul-Studienganges
STPL	Erste Staatsprüfung für das Lehramt
M	Magister

#### b) Paderborn

ch	Chemie (integrierter Studiengang)
ch	Grundstudium
chb	H I, Studienrichtung Chemie und Technologie der Beschichtungsstoffe
chc	H II, Studienrichtung Chemie
chk	H I, Studienrichtung Kunststoffe
chl	H I, Studienrichtung Chemische Labortechnik
chr	H I, Studienrichtung Chemische Reaktionstechnik
cht	H II, Studienrichtung Chemische Technik
D	Diplomstudiengang
e	Elektrotechnik (integrierter Studiengang)
e	Grundstudium
e H I	qualifizierendes Fach für H I
e H II	qualifizierendes Fach für H II
ep1	H I, Studienrichtung Prozeßleittechnik
eme	H I, Studienrichtung Mikroelektronik
etk	H I, Studienrichtung Telekommunikationstechnik
emp	H I, Studienrichtung Meß- und Prüftechnik
ea	H II, Vertiefungsrichtung Automatisierungstechnik
ed	H II, Vertiefungsrichtung Datentechnik
en	H II, Vertiefungsrichtung Nachrichtentechnik
ep	H II, Vertiefungsrichtung Elektrische Energietechnik
eit	H II, Studienrichtung Informationstechnik
eat	H II, Studienrichtung Automatisierungstechnik
ew	Erziehungswissenschaft
i	Informatik (integrierter Studiengang)
ie	Ingenieurinformatik (Schwerpunkt Elektrotechnik)
ii	Ingenieurinformatik (Schwerpunkt Informatik)
im	Ingenieurinformatik (Schwerpunkt Maschinenbau)
L	Lehramtsstudiengänge
LS I	Sekundarstufe I
LS II	Sekundarstufe II
LS IIb	Sekundarstufe II (Lehramt an berufsbildenden Schulen)
Lp	Primarstufe
Lpf	Primarstufe Fach
Lpl	Primarstufe Lernbereich
Lps	Primarstufe Schwerpunktfach
Lpwu	Primarstufe weiteres Unterrichtsfach
m	Maschinentechnik (integrierter Studiengang)
mk	H I, H II Studienrichtung Konstruktionstechnik
mf	H I, H II Studienrichtung Fertigungstechnik
mp	H I, H II Studienrichtung Verfahrenstechnik / Kunststofftechnik
ma	Mathematik (integrierter Studiengang)
M	Magisterstudiengang
P	Promotionsstudium
ph	Physik (integrierter Studiengang)
sw	Sozialwissenschaft
tma	Technomathematik
wi	Wirtschaftsingenieurwesen
wiwi	Wirtschaftswissenschaft
winf	Wirtschaftsinformatik

#### c) Höxter, Meschede, Soest

e	Elektrische Energietechnik
I	Informationsverarbeitung
N	Nachrichtentechnik
M	Maschinenbau – Daten-technik
F	Fertigungstechnik
K	Konstruktionstechnik
W	Wirtschaftsingenieurwesen
B	European Studies in Technology and Business (ETB)



# NAMENREGISTER

## A

Ackermann (St) 98  
 Adam (FB 13) 194, 387, 391  
 Adams (FB 12) 187  
 Ahlers-Gauseweg (FB 17) 41  
 Ahrens (FB 10) 171  
 Aisch (FB 17) 220  
 Albers (St) 65  
 Aldejohann (FB 14) 65, 199, 400, 402  
 Alfter (FB 7) 161, 436  
 Allkemper (FB 3) 57, 125, 290, 292, 294  
 Allroggen (FB 4) 44, 72, 135, 330, 331, 332  
 Altmiks (FB 10) 168  
 Andersson (FB 9) 167  
 Anthony (FB 6) 59, 78, 151, 361, 366, 367  
 Apel (FB 3) 46, 125, 290, 311, 312  
 Apelt (FB 16) 213  
 Appelbaum (St) 56  
 Arens (FB 3) 125, 239, 304, 305, 307, 323  
 Aries (FB 1) 115, 242, 243, 244  
 Armbruster (AVMZ) 49, 87, 267, 312, 315  
 Arndt (FB 4) 137, 330, 331, 332  
 As (FB 6) 151, 362, 363, 365  
 Assheuer (FB 3) 125, 288  
 Assmann (FB 6) 154, 362  
 Austen 102  
 Axenath (St) 79

## B

Backe-Neuwald (FB 17) 220, 417  
 Bäcker (St) 64  
 Bäcker (ZSB) 70  
 Backer (ZV) 51  
 Bailer-Jones (FB 1) 113, 237, 255, 256  
 Balduhn (FB 10) 184  
 Balzer (FB 1) 112, 252  
 Bangel (FB 10) 171  
 Bangert (FB 7) 161  
 Barandovská (FB 2) 123, 265, 269  
 Barckow (Bibl.) 49, 84  
 Barckow (FB 5) 341  
 Bareiss (FB 12) 63, 80, 187, 480, 481, 484, 485  
 Barreiro Riva (FB 3) 322  
 Barrenstein (FB 8) 445  
 Barschdorff (FB 14) 78, 199, 364, 402, 405, 406  
 Bartel (FB 15) 211  
 Bartels (FB 1) 41, 109, 237, 255, 256  
 Bartels (FB 5) 139  
 Bartels (St) 88, 98  
 Barth (FB 1) 56, 109, 248, 251  
 Barth (StW) 93  
 Bartmuß (FB 14) 199  
 Barton (FB 5) 49, 139, 314, 315, 340, 357  
 Basche (FB 16) 211  
 Bastian (FB 10) 171  
 Bauer (FB 4) 58, 73, 135, 325, 327  
 Bauer (FB 8) 164, 443  
 Bauer (PC2) 42  
 Bauer (St) 46, 59  
 Bäuerlein (FB 13) 194  
 Baum (FB 14) 208  
 Baum (FB 2) 120, 278, 279, 280, 281  
 Baumert (St) 80  
 Beater (FB 12) 187, 480, 482, 484, 485  
 Bechtloff (FB 11) 185, 452, 455, 457  
 Beck (St) 104  
 Becker 39  
 Becker (FB 1) 112, 257

Becker (FB 13) 64, 81, 392  
 Becker (FB 16) 46, 211, 489, 492  
 Becker (FB 17) 215  
 Becker (FB 5) 150, 359  
 Becker (ZV) 50  
 Becker, D. (FB 10) 172  
 Becker, F. (FB 10) 172  
 Becker, H.-J. (FB 13) 190  
 Becker, M. (FB 10) 172  
 Beckmann (FB 10) 381  
 Beder (FB 4) 58, 72, 135, 333, 334  
 Bee (ZV) 51  
 Bee-Schroedter (FB 1) 113, 244, 245  
 Beer (FB 6) 154, 369  
 Begau 39  
 Behet (FB 5) 150, 359  
 Behrens 47  
 Beier (FB 10) 172  
 Beier (FB 2) 120  
 Beineke (FB 14) 201, 403  
 Bekmeier-Feuerhahn (FB 5) 144, 345  
 Bekraoui (FB 14) 202  
 Belli (FB 14) 199, 397, 401, 406  
 Bello Rivas (FB 3) 128, 307, 309  
 Bender (FB 17) 67, 215, 416, 417  
 Benndorf (FB 17) 220  
 Benseler (FB 1) 109  
 Benteler 13, 47  
 Bentler (AVMZ) 87  
 Bentler (FB 2) 78, 120, 268, 271  
 Berenbrink (FB 17) 220  
 van den Berg (FB 1) 113, 242  
 Bergmann (FB 2) 275  
 Bergmann, H. (FB 2) 123  
 Berhorst (FB 14) 404  
 Berhorst (FB 5) 59, 144, 353  
 Berisha-Gawlowski (St) 104  
 Berners (FB 3) 132, 316  
 Bernhard (FB 13) 194  
 Besserdich (FB 10) 172, 372, 375, 382  
 Bettenwort (FB 14) 202  
 Beyer (St) 98  
 Beyerlein (St) 103  
 Bezroukov (FB 17) 219  
 Bialas (St) 104  
 Biber (FB 10) 172  
 Bick (FB 14) 199  
 Biele (FB 13) 194  
 Bielenberg (FB 8) 162, 442, 443, 448  
 Biermann (FB 1) 56, 112, 260, 262, 344  
 Biermann (St) 78  
 Biermeyer (FB 12) 187  
 Bierstedt (FB 17) 46, 49, 67,  
 215, 409, 411, 412, 415  
 Biesek (FB 4) 138, 325  
 Billing (FB 17) 220  
 Billmayer (FB 4) 73, 136, 325, 326, 327  
 Binder (St) 98  
 Birkelbach (St) 67, 98  
 Birkemeier (FB 3) 129, 306, 309  
 Bitter (FB 8) 61, 163, 441, 443, 446, 448  
 Bitterberg (FB 1) 115, 243  
 Bitzer (FB 16) 66, 211, 490, 491, 492, 493, 494  
 Blanck (FB 1) 115, 261, 269  
 Blazy (PC2) 42  
 Blömeke (PLAZ) 43  
 Blotenberg (FB 3) 132, 306  
 Blum (FB 12) 189



Blum (FB 16)	493	Brüseke	39
Blume (St)	99	Bublitz (FB 1)	44, 56, 71, 109, 246, 254, 259, 260, 261
Bo (FB 10)	172	Buchholz (FB 10)	74, 97, 173, 371, 373, 374
Bobert (FB 13)	194	Büchler (Bibl.)	84
Bock (FB 14)	208	Buddensiek (FB 5)	73, 145, 359
Bock (FB 5)	144, 347	Bühmann (FB 1)	113, 260, 261
Böckel (FB 15)	466	Büker (FB 14)	202, 403, 405
Böckl (FB 11)	456	Bunsmann-Hopf (FB 3)	132, 294
Boedeker (St)	98	Bunte (FB 5)	346
Boer (FB 10)	377	Burgard (FB 10)	173
Bogdahn (FB 8)	13, 163	Busse (FB 10)	171, 376
Böhler (FB 5)	139, 358	Büsse (FB 4)	106, 330
Böhm (FB 13)	198	Bussemas (ZV)	53
Böhning	40	Buthenuth (FB 17)	221
von Bohuszewicz (FB 10)	172	Butkus	43
Boison (FB 7)	161, 431		
Böke (FB 17)	220	<b>C</b>	
Bold (FB 4)	330	Cambeis (FB 14)	46, 199, 402, 406
Bolik (Bibl.)	85	Chaudhuri (FB 13)	386
Bolte da Silva (StW)	93	Claussen (FB 5)	150
Bomsdorf (FB 17)	221	Clewing (FB 16)	213
Bonk (FB 1)	112, 253	Comisel (FB 13)	64
Borchers	42	Commerell (St)	80
Borgmann (FB 9)	61, 74, 165, 473, 475, 477	Conzelmann (FB 11)	458
Borgmeier (FB 10)	47, 381	Conzelmann (FB 15)	470
Börnchen (FB 10)	172	Cortéz Gómez (FB 17)	221
Bornefeld (St)	102	Cox (St)	99
Börner (St)	78	Crass (FB 3)	133, 319
Bothe (FB 17)	221, 413	Czubayko (FB 10)	173
Böttcher (FB 17)	215, 423, 425, 427	Czumaj (FB 17)	221, 425
Böttcher (FB 4)	138, 326		
Böttcher (FB 7)	48, 60, 80, 159, 431, 432, 439	<b>D</b>	
Böttger (FB 17)	221	Dagan (FB 9)	167
Botzeck (FB 10)	381	Damkröger (FB 13)	194
Bouvain (FB 2)	123	Dangberg (FB 17)	221
Bowitz (St)	104	Dangelmaier (FB 5)	41, 42, 48, 59, 139, 342, 347, 348
Bracht (FB 2)	263, 269	Danger (FB 10)	173
Brakhane (ZV)	51	Danisman (St)	98
Brand (FB 8)	163, 442, 446, 448	Dapprich (FB 9)	39, 167
Brand (ZV)	52	Däuble (St)	99
Brandes (FB 5)	144, 338, 351, 352, 353, 355	Daude (ZSB)	70, 71, 237
Brandl-Bredenbeck (FB 2)	121, 277, 280	Däumling (FB 7)	161
Brandt (FB 10)	172	Decker (FB 17)	221
Braun (FB 1)	113, 252, 253	Decking (FB 3)	129
Braun (FB 3)	55, 89, 129, 319, 320, 321, 371, 397, 407	Deicke (FB 17)	221, 409
Brebeck (ZV)	54	Deimling (FB 17)	215, 411, 413
Breede (FB 10)	172	Del Castillo (FB 17)	221
Breide (FB 15)	208, 462, 465, 469	Delker (FB 4)	330
Brelöh (FB 9)	165, 473, 474, 475, 476	Denzer (FB 10)	173
Bremer (FB 3)	57, 88, 125, 295, 314, 315, 317	Depke (FB 17)	221
Brenke (FB 10)	173	Deppe (FB 10)	173
Brennecke (FB 17)	221	Detering (FB 7)	162, 438, 439
Brettschneider (FB 2)	48, 56, 57, 118, 277, 280, 283	Deußen (St)	61
Brettschneider (FB 5)	73, 145, 359, 360	Deutsch (FB 7)	161
Breuer (FB 3)	81, 125, 298, 299, 301, 322	Deworetzki (FB 10)	184
Briese (FB 1)	56, 71, 109, 254, 259	Diedrichs (FB 13)	388
Brinkmann	63	Diekmann (FB 17)	222
Brinkmann (FB 14)	202	Diekneite (FB 3)	88, 129, 286, 288
Brinkmöller (FB 10)	184	Dierkes (FB 10)	173
Bröckling (FB 4)	58	Dierkes (FB 7)	60
Brockmann (FB 5)	145	Dierolf (FB 6)	48, 154, 365
Brodda (FB 13)	194	Dieterich (FB 2)	121, 275, 276
Bröder (St)	81	Dietl (FB 5)	139, 344, 345
Broecker (FB 13)	45, 64, 89, 191, 391, 392, 395, 396	Dietrich (FB 5)	78, 139, 340, 356, 357
Brüggemann (Bibl.)	85	Dietz (FB 17)	216, 409, 414
Brüggemann (FB 1)	115, 247	Dietz (FB 9)	61
Bruhns (FB 10)	173	von Dincklage (FB 8)	165, 441, 464
Brune (PC2)	42	Dinger (FB 1)	116, 243
Bruns (FB 17)	81, 215, 416, 417	Dinsing-Prinz (FB 3)	133, 286
Bruse (FB 5)	145, 342	Dirksmeyer (FB 2)	123, 278



Dittmann (FB 2)	121	Ernst (FB 17)	79, 81, 216, 410, 411, 417
Ditz (St)	59	Ernst (St)	62
Ditze (FB 17)	222	Ernst (StW)	93
Dizdar (StW)	93	Erpenbach (FB 17)	222
Dobias (FB 14)	208	Ettler (St)	67, 81
Dobias (FB 5)	139, 352, 353	Ewert (FB 7)	432
Dohle	77	Ewert (FB 8)	163, 441
Dohmann (FB 10)	168		
Dohmeier-Fischer (FB 13)	194	<b>F</b>	
Dölle (FB 10)	173	Fahle (FB 17)	222
Domik-Kienegger (FB 17)	49, 216, 420, 421, 424, 426	Fahrig (FB 10)	174, 376
		Farr (PC2)	42, 49
Dönges (FB 7)	159	Fathalla (FB 3)	318
Dopheide (FB 4)	72, 106, 136, 328, 329	Fazekas (FB 17)	222
Doppler (FB 3)	129	Feld (FB 3)	133, 317
Dörfer (FB 7)	161	Feldbusch (FB 3)	126, 286, 288, 289, 295
Dörner (St)	64	Feldmann (FB 17)	222, 422, 423
Dörr (FB 1)	116, 248	Fels (FB 13)	64, 78, 88, 191, 388, 389, 395, 396
Dörscheidt (FB 14)	88, 200, 400, 401, 403, 406	Fenger (FB 1)	112, 245
Draeger (FB 15)	209, 451, 452, 461, 467, 469	Ferber (FB 10)	46, 88, 174, 371, 373
Dralle (PC2)	42	Ferlings	13, 41
Dreier (ZV)	52	Ferstl	41
Drewermann	237	Festing (FB 5)	145, 343, 346
Drira, Ch. (FB 5)	145	Fette (FB 14)	202, 401
Drira, M. (FB 5)	145	Fettig (FB 8)	61, 80, 163, 441, 444, 445, 448
Drobner	97	Finger (St)	78
Droll (AVMZ)	88	Fink (FB 10)	174
Drovs (ZV)	51, 54, 89	Fink (FB 5)	139
Drüe (FB 14)	202, 403, 405	Fisch (FB 2)	121
Dubois (St)	99	Fischer (Bibl.)	84
Dücker (FB 17)	222	Fischer (FB 10)	380
Dürkopp (FB 10)	173, 372	Fischer (FB 17)	222
Durzak (FB 3)	125	Fischer (FB 4)	46, 58, 72, 106, 136, 328, 329
Duschik (FB 10)	173	Fischer (FB 5)	79, 140, 342, 343, 349, 350
Düsterloh (FB 1)	109	Fischer (HRZ)	88
Duthweiler (FB 7)	159	Fischer (ZV)	53
Duwe (FB 3)	129	Flach (FB 1)	49, 109, 251, 252, 253, 254
		Flamme (FB 4)	138
<b>E</b>		Flath (FB 10)	174
Ebbers (FB 12)	63	Flechtner (FB 13)	64, 194, 385, 396
Ebbesmeyer (FB 10)	174	Fleischer (Bibl.)	86
Ebbesmeyer (FB 14)	200	Flockermann (FB 16)	66
Ebeling (FB 1)	56, 109, 255, 256, 257, 258	Flörke (FB 13)	64, 78, 195, 386, 387
Ecker (FB 3)	49, 57, 125, 292, 294, 299, 313	Flügge (FB 10)	174
Eckhardt (FB 3)	57, 126, 285, 292, 293, 294	Föllner (FB 9)	167
Edler (FB 3)	129, 239, 317	Forchert (FB 4)	136, 332
Effert (St)	99	Forell (FB 13)	198
Eger (FB 8)	165, 447	Förste (FB 10)	174
Egold (FB 13)	194, 386	Forster (FB 12)	88, 187, 480, 481, 483, 484, 485
Ehmer (FB 4)	136, 327	Förster (FB 3)	129, 300, 301, 303
Ehmke (FB 2)	265, 270, 314, 315	Förster, D. (FB 5)	145
Eicher (FB 1)	109, 245, 246	Förster, U. (FB 5)	145, 342
Eichler (ZV)	82	Fortmeier (FB 10)	46, 47, 48, 62
Eilers (FB 8)	165, 442	Fortmeier (FB 13)	195
Eis (FB 10)	174	Foth (FB 14)	65
Eisele (FB 9)	167	Fracassi-Schupp (FB 3)	133, 311, 318
Eke (FB 3)	57, 126, 238, 290, 292, 293, 313, 315	Frank (FB 2)	95, 118, 265, 268, 269, 270, 272, 284
Elias (FB 12)	63, 75, 187, 480, 482, 483, 484, 485, 494	Frank (FB 3)	71, 129, 285, 286
		Franke (FB 14)	47
Ellerbrok Györy (St)	103	Frankemölle (FB 1)	110, 242, 244, 245
Elsässer (FB 17)	222	Fränken (FB 14)	202, 404
Elstner (FB 6)	154	Franz	83
vom Ende (FB 6)	151	Franz (Bibl.)	85
Enders (FB 11)	185	Franz (FB 2)	118
Engbring (FB 17)	79, 90, 222	Franzbecker (FB 3)	129, 298, 299, 302, 320, 453, 464, 469
Engel (HRZ)	88		
Engels (FB 17)	67, 216, 419, 423, 425	Frauenheim (FB 6)	42, 151, 366, 367
Engfer (FB 2)	48, 118, 275, 276	Freese (FB 13)	388
Epkenhans (FB 17)	220, 410	Freese (FB 3)	45, 97, 126, 298, 299
Erber (FB 13)	191	Frehse (ZV)	45, 50
Erig (FB 14)	202	Freise (StW)	90
Erlach (FB 9)	167	Freitag (FB 16)	494



Freitag (FB 9)	61, 80, 165, 473, 475, 476, 477
Frese (FB 13)	195
Freund (FB 13)	195
Freund (FB 3)	126, 285, 290, 293, 294, 295
Frey (FB 6)	154, 363
Freykamp (FB 17)	222
Friedrich (FB 17)	81, 222, 417
Friedrich (FB 5)	145, 337, 346
Frieling (FB 15)	211
Fries (HRZ)	88
Frigge (FB 14)	202, 401
Fritsch (FB 15)	209
Fröhleke (FB 14)	45, 46, 48, 69, 202, 403
Frohne (FB 7)	159
Fuchs (Bibl.)	86
Fuchs (FB 1)	56, 71, 110, 248, 249, 250, 251
Fuchs (St)	63, 99
Fuchssteiner (FB 17)	79, 81, 216, 408, 411, 414, 416
Fuest (Bibl.)	84
Fulland (FB 10)	174
Funk (ZV)	50
Funke (FB 10)	174, 372
Funke (FB 17)	222

## G

Gabsch (ZV)	51
Gadiel (FB 8)	163
Gai (FB 3)	133, 311, 318
Galander	39
Gallasch (FB 2)	121, 267
Garske (FB 1)	116
von zur Gathen (FB 17)	216, 410, 411, 412, 422, 424
Gausch (FB 14)	65, 200, 398, 403, 406
Gausemeier (FB 10)	41, 62, 79, 168, 373, 379, 382
Gazonatto (FB 3)	133, 310, 318
Gehlen (Bibl.)	86
Gehring (PC2)	42
Geipel (FB 11)	185
Geise (FB 15)	209, 456, 467, 468
Geisler (FB 2)	45, 57, 121, 264, 266, 269, 270
Gelbert (St)	79
Gelhar	83
Gensch (FB 17)	55, 223, 337
Genuit (FB 5)	58
Gerdes-Kühn (ZV)	52
Gerhard (FB 17)	223
Gerigk (FB 13)	198
Gerken (FB 7)	60, 159, 431, 437, 440
Gerlich (FB 11)	185
Gerstmann (FB 6)	154, 364
Giese (FB 16)	81, 212, 487, 488, 489, 492
Giese (FB 6)	158, 368, 369
Giese (FB 8)	441
Giffhorn (FB 12)	188
Gilljohann (FB 16)	212
Gilroy (FB 5)	59, 73, 140, 340, 351, 352, 355
Gläser	102
Glässer (FB 17)	223, 422, 425
Glunz (FB 7)	60, 161, 436
Gödde (FB 3)	130
Göke (FB 3)	239, 311, 314
Goldschmidt (FB 10)	174
Goldschmidt (FB 13)	64, 191, 395, 396
Gollers (FB 5)	78, 140, 338, 348, 349
Gorenflo (FB 10)	62, 168, 373, 377, 382
Görmann (StW)	93
Gorzolka (FB 8)	444, 445
Göttfert (FB 17)	223, 415
Göttlich (FB 3)	133, 314
Göttmann (FB 1)	46, 56, 110, 252, 253, 254, 360
Götze (FB 14)	202

Grabau (FB 1)	116, 250
Gräber (Bibl.)	86
Grabowski (FB 3)	300
Graf (FB 3)	55, 128, 293, 337, 361, 407
Grafe (FB 10)	174
Gräfer (FB 5)	46, 59, 140, 338, 344, 348, 349
Grasa-Molina (FB 6)	154, 365
Grasmann (FB 10)	175
Grael (FB 16)	66, 75, 81, 212, 487, 493, 494
Greif (FB 3)	57, 89, 126, 290, 292, 293, 311, 312, 313
Gremer (FB 10)	175
Gretzinger (FB 5)	146
Greulich-Weber (FB 6)	154, 362, 363, 365
Grewe (FB 11)	187, 469
Grewe (FB 15)	458
Gries (FB 5)	140, 338, 344, 351, 353
Griese (FB 14)	208, 404
Griese (HNI)	41
Gringard (FB 1)	116, 254
Grobbe (FB 5)	146
Gröblichhoff (FB 9)	48, 61, 69, 167
Groening (FB 5)	59, 146, 343, 347
Gronau (FB 11)	45, 63, 185, 454, 456, 457, 461, 466, 467

Gronemeyer (FB 5)	143
Groß (FB 8)	164
große Holthaus (FB 3)	133
Große-Holthaus (FB 3)	287
Gross (FB 3)	128, 307, 308, 323
Grosser (FB 11)	187, 452, 466
Grote (FB 13)	75, 191, 386, 394, 395
Grote (ZV)	52, 68
Grothmann (FB 1)	116, 259
Grotstollen (FB 14)	78, 200, 398, 401, 403, 406
Grubitzsch (FB 3)	126, 239, 291, 293, 305, 312, 313, 315
Gruffke (FB 14)	203
Grumbach (FB 13)	195, 388
Grundhöfer (St)	66
Grundmann (FB 16)	66, 81, 213
Grüneberg (FB 16)	32, 96, 212, 490, 492
Grupe (FB 7)	433, 439
Grupe (FB 8)	68, 163, 433, 439, 443, 446, 447, 448
Günther (St)	103
Günther (StW)	93
Gutkauf (FB 17)	223
Gutmann (FB 1)	56, 71, 110, 241, 242, 243, 244, 246
Gutter (FB 9)	167
Gutzmann (FB 17)	223
Guzinski (ZV)	82

## H

Haacke (FB 17)	216
Haag (FB 7)	46, 60, 159, 434, 437, 440
Habermann (FB 10)	175
Haemisch (FB 8)	165, 447
Hafner (FB 15)	209, 461, 462, 464, 465, 467, 469
Hagedorn (FB 2)	118
Hagedorn (FB 4)	329, 330
Hagedorn (St)	80
Hagemann (FB 2)	45, 57, 118, 263, 269, 270
Hagenbach (ZV)	51
Hahn (AVMZ)	87
Hahn (FB 10)	48, 62, 168, 373, 375, 376, 382
Hahn (FB 15)	65, 80, 209, 464, 468, 469
Hahn, M. (FB 10)	175
Hajnal (FB 6)	155
Hallenberger (St)	81
Hammel (FB 2)	119
Hampel (FB 17)	223



Hampel, J. (FB 10)	175	Herzog (St)	58
Hampel, T. (FB 10)	175	Heseker (FB 6)	151, 368, 369
Hangleiter (FB 6)	45, 48, 69, 155, 365	Hesse (FB 1)	69, 113, 262
Hanheide (FB 14)	203, 402	Hesse (FB 11)	62, 63
Hanke (FB 1)	113, 261	Hesse (FB 17)	223
Hannemann (FB 10)	175	Hesse (FB 6)	361
Hansen (FB 17)	66, 67, 79, 81, 216, 409, 410, 412, 414	Hesse (StW)	93
Hansmeier (FB 6)	59	Hessler (FB 7)	159
Hanswillemenke (FB 5)	78, 146, 353	Hester (St)	99
Happe	102	Heuing (St)	104
Hardt (FB 17)	223, 419	von der Heyde (FB 3)	133, 291, 295
Harff (FB 5)	140, 340, 358	Heyn	39
Harfst (FB 7)	45, 60, 159, 434, 435, 437, 438, 439	Hild (FB 10)	376
Harms (FB 6)	155	Hildebrandt (FB 13)	198, 392
Hartig (FB 3)	126, 286, 289	Hilden (FB 17)	217
Hartkamp (FB 12)	188	Hilgers (AVMZ)	87, 123, 268, 270, 271
Hartl (FB 10)	175, 378	Hilgers (FB 4)	106, 330
Hartlieb (FB 17)	223	Hillbrink (FB 2)	124, 284
Hartmann (FB 1)	260, 261	Hillebrand (FB 17)	223
Hartmann (FB 14)	41, 45, 95, 200, 397, 405, 406	Hillebrand (FB 3)	133, 310, 318
Hartmann (St)	65, 99	Hillebrand (St)	59
Hartwig (St)	78	Hilligus (PLAZ)	43, 133, 291, 310, 312
Haß (FB 1)	242, 244	Hiltrop (FB 13)	195
Haselhoff	77	Himmler (FB 17)	223
Hauenschild (FB 17)	40, 67, 79, 216, 410, 419, 420, 421, 424, 425	Hinrichs (ZV)	83
Haupt	41	Hinsenkamp (ZV)	51
Haupt (FB 13)	64, 191, 386, 387	Hintze (ZV)	45, 47, 48, 50, 90
Haupt (FB 14)	202	Hinz (FB 14)	203, 404
Havenstein (FB 12)	188	Hipp (FB 11)	63, 80, 185, 453, 454, 456, 457
Hedderich (FB 10)	175	Hlubek (Bibl.)	49, 84, 86
Heeren (FB 10)	175	Hluchy (FB 5)	146, 343, 350
Heggemann (FB 4)	330	Hoemann (FB 8)	165, 441, 443
Heichert	33	Hoentzsch (FB 6)	59, 78, 155, 362, 365
Heichert (FB 2)	119, 268, 270	Hoffmann (FB 1)	116, 250
Heider (FB 1)	116, 257	Hoffmann (FB 17)	223
Heider (FB 7)	162	Hoffmann (St)	99
Heiermeier (StW)	90	Hoffmeister (ZV)	53
Heim (FB 10)	175	Hofmann (FB 1)	110, 249, 250, 251
Heinatz (FB 16)	212	Hofmann (FB 11)	186, 453
Heinemann (FB 1)	116	Hofmann (FB 6)	155, 365
Heiny (FB 1)	56	Hofmeier (St)	104
Heinz (PC2)	42	Hohenhaus (St)	79
Heinze (StW)	90	Hold (St)	80
Heinze (ZSB)	70, 237	Hölker (FB 11)	185, 451
Heiß (FB 17)	42, 88, 217, 420, 421, 424, 425	Holl-Bathke (FB 17)	224
Heiser (FB 3)	88, 130, 316	Hollmann (FB 13)	198
Heitkamm (FB 12)	189	Holtgrewe	47
Hellmich (ZV)	69	Holtgrewe (FB 14)	201, 403
Hellmund (FB 14)	200	Holthaus (Bibl.)	85
Hembd (FB 17)	217	Holthöfer (FB 5)	146
Hempel (FB 14)	203, 397	Holtkamp (FB 5)	146
Hempelmann (FB 14)	203, 400, 404	Holtmanns (FB 17)	67, 224, 409, 412, 415
Hemsel (FB 10)	175	Holzapfel (FB 6)	74, 78, 152, 362, 363
Henke (FB 14)	203, 401	Holzheuer (FB 17)	224
Henne (FB 8)	61, 163, 444, 445, 447, 448	Holzmann (FB 9)	167
Henneken (FB 9)	167	Homann (FB 4)	138
Henning-Cardinal von Widdern (FB 13)	195	Homburg (FB 10)	176
Hensche (FB 9)	48, 61, 74, 80, 165, 473, 474, 476, 477	Hönes (FB 2)	43, 121, 266, 271
Hensen (FB 14)	78, 79, 203, 402	Hoog	40
Hentschel (FB 10)	184	Hoos (FB 5)	146, 350
Herdieckerhoff (FB 4)	330	Höpfner (FB 17)	217, 410, 411, 415
Hernler (FB 5)	348	Hoppé (FB 17)	224
Herold (FB 5)	96, 140	Hoppe (St)	78, 79
Herres (FB 10)	176, 373	Hoppenbrock (FB 9)	167, 474
Herrlich (FB 3)	133, 286	Horenkamp (Bibl)	85
Herrmann (FB 10)	74, 79, 168, 372, 373, 374, 381	Horn (FB 10)	169
Herrmann (ZV)	82	Hornberger (FB 2)	279
Hertkorn (FB 3)	130, 285, 286, 287, 289	Horstick (FB 14)	75, 200, 398, 402, 403, 405, 406
Herzig (FB 2)	121, 261, 266, 269, 270	Horstmann (FB 16)	214, 493
		Höxtermann (FB 8)	61
		Hoyer (FB 4)	138, 332
		Hubbert (St)	61



Huber (FB 13) 46, 191, 390, 396  
 Huber (FB 3) 57, 128, 298, 299, 302  
 Hübner (FB 10) 176, 373  
 Hübner (St) 78  
 Hübner-Funk (FB 1) 112  
 Huchtemeier (FB 10) 176  
 Huck (FB 3) 133, 314  
 Huck (FB 4) 331, 332  
 Hudak (FB 10) 176  
 Hudson (ZV) 40  
 Hufnagel (FB 15) 209, 460, 461, 469  
 Hüllermeier (FB 5) 146, 340, 358  
 Humpe (FB 4) 330  
 Huneke (ZV) 48  
 Hungershöfer (PC2) 42  
 Hunold (FB 11) 185  
 Hunstig (ZV) 52  
 Hunstock (FB 14) 203  
 Husemeyer (FB 17) 224  
 van Husen (St) 61  
 Hüser (FB 1) 110  
 Hüsgen (FB 3) 133, 318  
 Huth (FB 5) 146, 342, 350  
 Hütterott (FB 4) 330  
 Hüwel 76

I

Ide (FB 14) 203  
 Igges (FB 6) 47  
 Illgen (FB 14) 203, 397, 401  
 Illtis (St) 45, 46, 57, 98  
 In, Schun-Lai (FB 10) 169  
 Indlekofer (FB 17) 217, 409, 411, 412, 413  
 Ingendahl (FB 2) 124  
 Isenberg (FB 1) 116

J

Jacobs (FB 3) 133, 316  
 Jäger (FB 15) 209, 459, 463, 464, 466, 468, 469  
 Jäger (FB 7) 60  
 Jäger (ZV) 54  
 Jahnke (FB 17) 224  
 Jäker (FB 10) 176, 377  
 Jakobi (ZV) 82  
 Jakobs (FB 13) 195  
 Jakobs (ZV) 52  
 Janacikova (FB 3) 133, 318  
 Janning 39  
 Janzen (FB 17) 224  
 Jamut (FB 1) 110, 251, 252, 253, 254  
 Jendry (FB 10) 176  
 Joël (FB 3) 133, 237  
 Johannsen (FB 6) 155, 365  
 John (C-LAB) 416  
 John (FB 13) 195  
 Jonetat 76  
 Jordan (St) 103  
 Jordan (ZSB) 70  
 Jorden (FB 10) 78, 169, 372, 375, 382  
 Joswig (FB 1) 56, 113, 243  
 Jung (FB 17) 224  
 Jungblut (FB 5) 147, 340, 351, 353, 354  
 Jungeblodt 39  
 Jungemann (FB 10) 176  
 Jungnickel (FB 6) 155  
 Junker (FB 3) 126  
 Jüsten (FB 16) 212  
 Juurlink (FB 17) 224  
 Jux (ZV) 82

K

Kabatek (FB 3) 57, 130, 304, 307, 308, 310  
 Kabst (FB 5) 147, 343  
 Kaczmarczyk (FB 15) 209, 458, 460, 464, 469  
 Kaeder (FB 10) 169  
 Kaeder (ZV) 51  
 Kaiser (FB 5) 43, 59, 141, 359, 360  
 Kalb (FB 7) 159  
 Kalkreuter (FB 14) 203  
 Kalthoff (FB 17) 224  
 Kamp (FB 13) 195, 386  
 Kämpf-Jansen (FB 4) 58, 73, 136, 327  
 Kania (AVMZ) 47, 87, 88, 124, 315  
 Kanis (St) 102  
 Kaniuth (FB 17) 46, 67, 81, 217, 411, 412, 413  
 Kann (FB 1) 114, 238, 255, 256, 257, 258  
 Karger (FB 10) 176  
 Karthaus (FB 14) 204  
 Kassarke (FB 5) 147  
 Kasselmann (FB 17) 224  
 Kassens (Bibl.) 84, 85  
 Kastens (FB 17) 40, 45, 217, 418, 419, 421, 423, 425  
 Kastner (FB 4) 138, 333  
 Kater (FB 1) 114, 256, 257  
 Kaufmann (FB 10) 176  
 Kaupmann (FB 10) 176, 373, 377  
 Kayser (FB 16) 214, 493  
 Kazmierski (FB 5) 144, 338, 352  
 Keck (St) 59  
 Keil (FB 4) 58, 73, 136, 330, 331, 332  
 Keil-Slawik (FB 17) 41, 79, 217, 260, 418, 422, 424, 425, 426  
 Keim (FB 2) 78, 119, 263, 271  
 Keller (FB 17) 224  
 Keller (PC2) 42  
 Kemper (FB 14) 204  
 Kemper-Berns (AVMZ) 87  
 Keönch (FB 4) 137, 329, 330  
 Kern 40  
 Kern (C-LAB) 425  
 Kern (St) 57  
 Kerstin (FB 9) 80  
 Kespohl (FB 10) 177  
 Keuper (FB 13) 196  
 Keuter (FB 15) 65, 209, 460, 463, 467, 468, 469  
 Keuter (FB 3) 133, 287  
 Kevekordes (FB 17) 217  
 Keyenburg (FB 4) 58, 73, 136, 325, 326, 327  
 Khanbabaee (FB 13) 196, 388, 389  
 Kilp (St) 99  
 Kingebiel (StW) 90  
 Kirchhof (FB 17) 225  
 Kirchhoff (FB 3) 133, 306, 308, 318  
 Kirchhoff (ZV) 50  
 Kitzerow (FB 13) 191, 390  
 Kiyek (FB 17) 67, 79, 81, 217, 409, 412  
 Klapproth 39  
 Klasen (FB 15) 46, 65, 80, 209, 451, 459, 463, 468  
 Klaus (ZV) 53  
 Kleffmann (FB 12) 188  
 Kleibohm (FB 5) 59, 79, 141, 349, 356, 414  
 Klein (FB 10) 177  
 Klein (FB 11) 63, 185, 452, 454, 457  
 Klein (FB 13) 280  
 Klein (FB 2) 57, 119, 280  
 Klein (FB 5) 150, 346  
 Klein (HRZ) 88  
 Kleine (FB 2) 280  
 Kleine Büning (FB 17) 218, 418, 421, 424, 425  
 Kleineberg (FB 15) 209  
 Kleinjohann (FB 17) 423



Kleinjohann, B. (FB 17)	225	Kress (FB 3)	361, 371, 385, 397
Kleinjohann, E. (FB 17)	225	Kress (FB 5)	41, 147
Klemens (FB 10)	177, 373, 376	Kretschmer (FB 10)	177
Klemm (FB 13)	191	Kretschmer (ZV)	50
Klenke (FB 1)	110, 252, 254, 259	Krettenauer (FB 4)	58, 137, 328, 329
Klevers (FB 10)	374	Krettenhauer (FB 4)	72
Kley	47	Kreuzheck (FB 1)	116, 259
Klimek (FB 2)	121, 280	Krimphove (FB 5)	141, 340, 356, 357
Klinicke (ZV)	50	Kröger (FB 14)	204
Klinke (FB 4)	138, 333	Kröger (FB 4)	106, 330
Kloid (Bibl.)	84	Krohn (FB 13)	64, 191, 388, 389
Klönne (FB 1)	110	Krome (FB 10)	177
Klönne (FB 2)	120, 263, 267, 268, 271	Kronmüller (FB 14)	204
Knaup (FB 13)	64	Kropf (FB 5)	147
Knaup (FB 5)	59	Krüger (St)	80
Knievel (FB 2)	72, 119, 277, 283	Krumm (FB 10)	177
Knobel (FB 5)	147, 354	Kruschinski (FB 17)	225
Knobloch (FB 11)	62, 63, 75, 80, 185, 455, 456, 457, 466, 467	Krybus (FB 16)	66, 212, 488, 489, 491, 493, 494
Knoche (ZV)	52, 68	Kübler (St)	65
Koch (FB 10)	62, 78, 169, 372, 374, 375, 380, 382	Kuck (FB 13)	193, 388
Koch (FB 13)	198, 395	Kuck (FB 17)	218
Koch (FB 17)	414	Kuhlbusch (FB 10)	177
Koch (FB 2)	57, 119, 275, 276	Kuhle (FB 10)	177
Koch (FB 4)	137, 328	Kuhlmann (FB 13)	386
Köckler (FB 17)	218, 410, 411, 415	Kuhlmann (St)	98
Köhler	47	Kühnel (St)	104
Köhler (FB 4)	58, 136, 329, 330	Kühnhold (FB 3)	105, 130, 238, 288, 289, 292
Köhler (FB 6)	155	Kuipers (FB 14)	204, 402
Kohler (St)	60	Kulinna (FB 3)	134, 286, 291
Kolbus (St)	58	Kullmer (FB 10)	184
Kolleck (FB 14)	204, 400	Kumm (FB 14)	65, 200, 401, 402, 404, 406
Kolmschlag (FB 17)	225	Künkler (PLAZ)	43
Kolsch (FB 10)	379	Kunze (FB 2)	280
Kolski (HRZ)	88	Küpke (FB 13)	196
König (FB 12)	188	Kürpick (FB 5)	144, 346
König (FB 13)	196, 386	Kurscheidt (FB 5)	345
König (FB 2)	43, 57, 78, 119, 267, 268, 271	Kurzok (FB 10)	177
König (St)	56	Küspert (FB 17)	75, 79, 218, 420
König (ZV)	69	Kussin (FB 17)	79, 225, 408, 413
van der Kooi-Wolf	47	Kutyniok (FB 17)	225, 413
Kopac (FB 8)	163		
Kopp (AVMZ)	87	<b>L</b>	
Körner (FB 14)	204, 398	Lacouture (FB 3)	134, 309, 322
Kortemeier (FB 7)	162, 439	Lakiradakis (St)	104
Korz (FB 12)	63, 71, 80, 190	Lambion (St)	62
Koschnick (FB 6)	48, 155, 364, 365	Lammers	39
Koschut (FB 13)	198	Lamotte (FB 16)	213
Köster (FB 10)	177, 373, 377	Landes (FB 5)	144
Köster (FB 17)	225	Landmesser (FB 5)	338
Köthenbürger (FB 5)	147, 354	Landro	76
Kothy (FB 2)	121, 280	Lang (FB 1)	56, 110, 243, 244
Kottler (FB 10)	169	Langemann (FB 13)	192, 391, 392
Koutsenko (FB 6)	155	Langemann (FB 5)	147
Kowalzik (FB 8)	80, 164	Langen (FB 14)	204
Koyro (FB 10)	177	Langenbacher-Liebgott (FB 3)	45, 48, 71, 127, 304, 305, 307, 308, 310, 323
Kracht (FB 10)	177	Langenströer (FB 2)	124, 272
Kraft (FB 5)	73, 144, 340, 341, 357, 358	Langhanki (FB 6)	155, 365
Kralicek (FB 17)	225	Lánsky (FB 17)	218
Kramer (St)	57	Lappe (FB 10)	178
Krandick (FB 17)	225	Laska (FB 17)	225
Kraß (St)	78	Latzel (FB 14)	200, 404
Kraus (St)	57	Laubenthal (FB 4)	44, 58, 73, 137, 328, 330, 331, 332
Krause (FB 15)	65, 209, 459, 460, 463, 466, 467, 469	Laugallies-Plato (ZV)	82
Krause (FB 2)	57, 72, 122, 275, 276, 284	Laukhuf (FB 7)	162
Krause (FB 4)	138	Lefarth (FB 10)	184
Krause (St)	78	Lehmann	13
Krause (ZV)	88	Lehmann (FB 17)	225
Krawinkel (FB 4)	136, 325, 327	Lehmann (FB 3)	130
Krawinkel (PC2)	42	Lehner (FB 17)	226, 266, 272, 427
Kremliczek (FB 2)	266	Lehrenfeld (FB 17)	226



Leiwesmeier (St)	58	Magenheim (FB 17)	218, 426, 427
Lemke (FB 10)	178	Mahr (FB 5)	345
Lemmens (ZV)	82	Majewski (FB 16)	212
Lendermann (FB 13)	48, 78, 192, 386, 387	Mammen (FB 17)	226
Lengeling (ZV)	51, 82	Mandel (ZV)	32, 33, 50
Lenzing (FB 17)	48, 218, 412	Marsmann (FB 13)	64, 192, 386, 387
Leßmann-Schoch (FB 7)	162	Martins (St)	63, 99
Leßmann-Schoch (FB 8)	165	Marx (FB 1)	261
Leßner (FB 6)	152, 367	März (FB 6)	156
Lettmann (FB 17)	226, 423	Maßmeyer (FB 8)	49, 60, 61, 163, 433, 441, 442, 446, 447, 448
Leushacke-Schneider (FB 7)	161	Massow (FB 1)	117
Leutnant (ZV)	52	Masuch (FB 13)	75, 192, 251, 393, 394
Leutsch (FB 1)	110, 241	Materzok (FB 16)	214
Lewandowski (FB 10)	178	Mattern (FB 13)	196
Leweling (FB 17)	226	May (Bibl.)	84
Leyer (St)	79	McKay (FB 3)	130, 301, 302
Libano Alonso (FB 17)	226	Meder (FB 2)	122, 263, 265, 266, 267, 268, 269, 272
Lichte (FB 14)	204, 400	Meerkötter (FB 14)	45, 48, 78, 79, 97, 200, 398, 403, 404, 406
Liebe (FB 4)	330	Meetz (FB 4)	73, 138, 325, 327
Liepmann (FB 5)	59, 78, 141, 338, 352, 354, 357	Mehic (FB 5)	147
Liesen (FB 2)	56, 57, 90, 119, 278, 279	Mehmann (FB 1)	114, 260, 261
Limper (FB 10)	62, 78, 169, 379, 380, 383	Mehner (FB 17)	226
Lindhoff (FB 6)	155	Meier (FB 11)	451, 452
Lingemann (FB 12)	188	Meier (FB 12)	188, 479, 484, 485, 486
Lingner (FB 6)	156	Meier (FB 13)	196
Link (FB 1)	56, 71, 111, 252, 253, 254	Meier (FB 15)	65, 461
Linkenbach (FB 1)	116, 250	Meier (FB 3)	57
Linnemann (FB 2)	124	Meier (ZV)	47, 82
Linnenbrock (FB 10)	178, 372	Meier-Noe (FB 10)	178
Lintermeier (StW)	90	Meierfrankenfeld (FB 10)	45, 48, 62, 169, 372, 374, 381
Lischka (FB 6)	45, 48, 59, 152, 361, 362, 363, 364, 405	Meierling (FB 15)	209
List (AVMZ)	88	Meiners (FB 2)	264
Literski (St)	65	Meißner (FB 10)	178
Litterer (St)	103	Mellmann (FB 16)	214
Littmann (FB 10)	178	Mellouli (FB 5)	148, 349, 350, 356
Litzkendorf (ZV)	54	Menges (FB 7)	159
Liu (FB 10)	178	Menkhoff (FB 5)	148, 338
Lobin (FB 2)	122, 265, 266, 270, 272	Menn (St)	46
Locher (FB 2)	122, 276	Meon (FB 8)	61, 80, 163, 444, 445, 447, 448
Löcherbach (FB 17)	226, 415	Meppelink (FB 16)	212, 487, 489, 490, 491, 492, 493, 494
Loh (FB 1)	114, 260, 261, 269	Mercaldi (FB 4)	331
Lohmann (FB 15)	65	Merla (FB 13)	196
Lohmeier (FB 5)	141	Meschut (FB 10)	178, 376
Lohr (FB 7)	161	Mette (FB 1)	43, 45, 71, 111, 242, 246, 247, 261
Lohr (FB 8)	61, 88, 163, 441, 446, 448	Mette (St)	103
Lohse (FB 6)	156, 365	Metzner (FB 17)	226
Lorenz (FB 17)	226	Meurer (StW)	93
Loske (FB 7)	162	Meyer (FB 17)	226
Lounkina (FB 3)	134, 318	Meyer (FB 5)	148, 338, 340, 344
Loy (FB 8)	61, 80, 164, 444	Meyer (FB 6)	156, 361, 366
Lübbbers, M. (FB 6)	156	Meyer (St)	81
Lübbbers, R. (FB 6)	156	Meyer auf der Heide (FB 17)	41, 67, 75, 218, 421, 422, 423, 425, 426
Lückel (FB 10)	41, 42, 169, 377, 378, 382	Meyer zu Schlochtern (FB 4)	327
Lüders (FB 15)	209, 459, 462, 463, 465, 466, 468, 469	Meyer zur Capellen (FB 6)	152, 366, 367
Ludwig (FB 16)	213	Meyerhans-Gülle (FB 6)	156, 365
Luick (FB 7)	162	Michael (FB 6)	156
Lüke	47	Micheel (FB 13)	196
Luke (FB 10)	178, 373	Michels (FB 3)	127, 291, 293, 294, 313, 316
Lüling (FB 17)	226	Middeke (FB 3)	130, 298
Lüning (St)	61	Miethe (FB 8)	46, 61, 80, 163, 443, 445, 446, 448
Lusky (FB 17)	218, 411, 415	Mimkes (FB 6)	59, 152, 362, 363
Lütke Entrup (FB 9)	46, 61, 80, 166, 474, 476, 477	Minas (FB 13)	192
Lütkehaus	83	Moczala (FB 15)	209
Lütke-meier (ZV)	47	Moenikes (FB 1)	114, 244
Lüttmann (FB 10)	169	Möhle (FB 17)	66
<b>M</b>		Molkow (FB 12)	190, 481, 486, 493
Maas (FB 14)	204		
Maciej (FB 13)	196		
Madrid (FB 4)	330		



Moll (FB 17)	417	Nissen (FB 5)	95, 141, 354, 355
Moll (FB 2)	122, 265, 272	Nixdorf	13
Moll (FB 4)	326	Nöcker (FB 17)	227
Moll-Horstmann (FB 4)	138	Noé (FB 14)	65, 78, 201, 364, 400, 404, 405, 406
Möllenkamp (FB 10)	169	Noé (FB 2)	272
Möller (FB 10)	178	Noé-Rumberg (FB 3)	134, 291
Möller (FB 14)	204	Noecker (FB 17)	410, 422
Möller (FB 15)	209, 460, 469	Noeke (FB 10)	179, 381
Möller (FB 2)	122	Nofts	237
Möller (St)	59	Noll (FB 2)	268, 271
Molt (FB 10)	179	Nolte (FB 3)	134, 314
Mondorf (FB 3)	130, 297	Nowack (FB 9)	166
Monien (FB 17)	41, 42, 79, 218, 419, 421, 422, 425	Nowack (St)	63
Mönning (FB 10)	178	Nowak (FB 4)	330
Moritz (FB 10)	46, 88, 179, 378	Numrich (FB 10)	171, 380, 383
Mrozynski (FB 14)	65, 200, 364, 397, 400, 404, 405, 406	Nyenhuis (FB 10)	179
Mues (ZV)	82	<b>O</b>	
Mühlenberg (FB 16)	214	Obermann (FB 10)	179
Mühlenhoff (St)	67	Ochs (FB 14)	46, 205, 398
Müller (Bibl.)	86	Oehmichen (FB 9)	166
Müller (FB 1)	56, 114, 248, 249, 250, 251	Oertel (FB 11)	187, 458, 470
Müller (FB 12)	190	Oesselke (FB 6)	366
Müller (FB 14)	69, 205, 398, 400, 406	Oesterdiekhoff (FB 17)	227
Müller (FB 16)	39, 66, 81, 212, 474, 479, 487, 488, 492, 493	Oettermann (FB 1)	117
Müller (HRZ)	88	Oevel (FB 17)	227
Müller (St)	80	Oevenscheidt (FB 11)	63, 185, 454, 455, 457, 458
Müller, W. (FB 17)	226	Ohlendorf (FB 5)	151, 355
Multhaup (St)	80	Ohrbach (FB 13)	196, 393
Münch (HRZ)	88	Olbrich (FB 3)	131
Mundinger (FB 14)	205	Olzewski (FB 13)	198
Münstermann (St)	63	Onnen (FB 9)	167
Muregancuro (FB 3)	134, 319	Opielka (FB 15)	65, 80, 210, 451, 461, 462, 469
Mürmann (PLAZ)	43	Opperbeck (St)	63
Müsgens (FB 6)	74, 156, 368	Ordinas-Sales (FB 5)	78
<b>N</b>		Orlob (FB 17)	55, 227, 337, 407
Nabert (FB 17)	218	Orth (St)	88
Nagel (FB 17)	220, 408, 410, 412	Ortjohann (FB 14)	205
Namokel (FB 14)	205, 401	Ortmann (StW)	93
Nasko	41	Oschatz (FB 4)	106, 330
Nastansky (FB 5)	141, 342, 349, 350	von der Osten (FB 6)	152, 362, 363, 364, 405
Natus (FB 1)	117, 254	Osterfeld (FB 1)	117, 247
Naumann (FB 10)	179	Osterhus	47
Navratil (FB 14)	205, 404	Ostermann (FB 11)	452
Nehm (FB 3)	69, 130, 300, 301, 341	Ostermann (FB 16)	214
Nelde (FB 3)	134, 289	Ostermann, F. (FB 10)	184, 375
Nelius (FB 17)	227, 415, 416	Ostermann, T. (FB 10)	184, 374
Nerz (FB 15)	210, 454, 464, 465, 468, 469	Ott (FB 5)	79, 148
Neu (FB 1)	112, 259	Ottersbach (FB 17)	227
Neu (FB 6)	69, 156	Otto (St)	41
Neuber (ZV)	45	Ould-Hamady (FB 5)	148
Neuendorf (FB 10)	179	Overhof (FB 6)	59, 152, 366, 367
Neugebauer (FB 17)	227	Ovesiek (St)	57
Neumann (FB 1)	117, 247	Özgentürk (FB 3)	134, 319
Neumann (FB 10)	179, 371	<b>P</b>	
Neumann (FB 13)	196	von Padberg (FB 1)	112, 253
Neumann (FB 3)	49, 131, 320	Paelke (FB 17)	227
Nguyen (FB 10)	179, 371	Pagé	40
Nickel (FB 17)	227	Pahl	47
Nied (FB 15)	210	Pahl (FB 10)	46, 170, 377, 380, 381, 383
Niederau (FB 4)	137	Paletta (ZV)	50
Nieling (FB 7)	439	Panreck (FB 14)	205, 403
Niemann (FB 4)	58, 72, 138, 333, 334, 335	Pape (FB 10)	180
Niemeier (FB 8)	165, 447	Pape (FB 13)	196, 390
Niessen (St)	98	Pape (FB 17)	227
Niewels (FB 10)	179, 372	Partyka (FB 13)	196
Niggemann (FB 17)	227	Parzella (Bibl)	86
Niggemeier (FB 1)	114, 246, 247	Päschke (FB 17)	232, 414, 415
Niggemeier (FB 6)	157, 365	Pasierbsky (FB 3)	127, 285, 287, 289
Niggeschulze	39	Paul (FB 9)	61, 166, 473, 474, 476, 477
		Pauli (FB 5)	147, 345



Paulus	39	Rammig (FB 17)	40, 41, 42, 219, 401, 419, 423, 425
Pawliska (FB 10)	171	Rappmann-Weber (FB 4)	137
Peetz (FB 10)	180	Rasche (FB 10)	180
Pelshenke (FB 13)	198	Rast (FB 8)	165, 447
Pelz (FB 6)	157	Rathke (FB 8)	60, 61, 164, 444, 446, 448
Pelz (ZV)	52	Raudisch (FB 1)	117, 247
Peng (FB 5)	148	Rautmann (FB 17)	219, 411, 412
Peters (FB 2)	119	Reckermann (FB 3)	131, 304, 305, 306, 307
Peters (FB 3)	286, 289, 290	Reckert (FB 10)	180
Petersen (ZV)	52	Reese (FB 2)	124
Petry (FB 11)	185	Reese (St)	57
Petueli (FB 12)	63, 188, 481, 483, 485, 493, 494	Reese-Heim (FB 4)	58, 72, 88, 137, 333, 334
Pfahler (FB 17)	227, 423	Rehaag (FB 2)	284
Pfälzner-Thomsen (FB 7)	162	Rehermann (FB 6)	152
Pfannschmidt (FB 4)	138	Rehling (ZV)	51, 53, 71
Pfau (FB 16)	212	Reiche (FB 15)	210
Pfeiffer (FB 14)	208	Reinefeld (PC2)	42
Pfützenreuter (FB 16)	212	Reinelt (FB 14)	205, 398, 401, 406
Phalguni (FB 13)	193	Reinhardt (FB 3)	134, 316
Philipp (FB 1)	261	Reinhart	41
Pieper	102	Reinhart (FB 11)	185
Piepmeyer (FB 1)	71, 111, 238, 257, 258, 325	Reinhold (FB 6)	74, 154, 367
Pietsch (ZV)	4	Reinhold (FB 9)	167
Pilger (FB 13)	388	Reininger (FB 13)	192, 385, 396
Pilgrim (FB 2)	69, 267	Reinke (FB 6)	158
Plato (ZV)	50	Reiß (FB 5)	73, 90, 142, 338, 340, 351
Plümer (FB 10)	180	Reiß (FB 6)	157
Pogarell (FB 3)	134, 289	Reißenweber (FB 14)	205, 401
Pokorny (FB 12)	188	Reiter (FB 13)	197, 396
Pollmann (FB 13)	64, 75, 78, 192, 390	Rempe (FB 1)	117, 247
Pommerenke (St)	45, 46, 81	Renkewitz (FB 2)	276
Poppe (St)	99	Rennhack (FB 10)	170
Pöppinghege (FB 1)	114, 252	Rensmann (St)	80
Porrman (FB 14)	205, 401, 402	Rentzsch-Holm (FB 14)	65, 201, 397, 400, 406
Porsche (FB 3)	127, 298, 299	Renz (FB 4)	330
Pösentrup (St)	81	Respondek (FB 1)	117, 252, 253
Posselt (FB 13)	198	Rettberg (FB 17)	228
Post (FB 13)	197	Rettler (FB 2)	265, 270, 284
Postel (FB 17)	227	Rheker (FB 2)	71, 122, 277, 283, 284
Potente (FB 10)	62, 170, 379, 380, 383	Richard (FB 10)	62, 170, 371, 374, 381, 383
Potthast (FB 10)	372, 373, 374	Richter (AVMZ)	87, 414
Potthoff (St)	78	Richter (FB 12)	46, 188, 479, 484, 485, 486
Präßler (FB 10)	180	Richter (FB 16)	494
Prehn (FB 16)	212	Richter (FB 2)	268, 272
Prien (FB 8)	165, 444	Richter (FB 3)	134, 317
Primas (FB 6)	152	Richters (FB 16)	214
Prior (FB 14)	205, 404	Ridder (FB 3)	128
Privano-Karl (FB 4)	330	Riediger (FB 1)	250
Probst	47	Riemann	77
Probst (St)	45, 46	Riepe (FB 10)	180
Proppe (FB 14)	64	Riepe (FB 13)	198, 387
Prusa (FB 4)	330	Riepe (FB 2)	278
Pruschke (FB 17)	228, 408, 412	Rieping (FB 17)	228
Pullig (FB 5)	71, 88, 141, 264, 273, 337, 345, 346, 347	Ries (FB 15)	65, 80, 210, 459, 462, 466, 469
Purwin (FB 12)	190	Riesenberger (FB 1)	111
Pusch (FB 10)	180	Ringe (FB 7)	159
Puschner (FB 10)	171	Rinkens (FB 17)	43, 81, 219, 416, 417
Pütter-Onoda (FB 3)	134, 318	Risch (FB 13)	45, 48, 192, 388, 389
<b>Q</b>		Robinson (FB 5)	161
Quack (FB 1)	114, 249, 250, 251	Robrecht (FB 10)	180
Quast (FB 3)	134, 315	Rock (FB 6)	161
Quest (FB 8)	60	Roder (FB 6)	152
Quint (Bibl.)	85, 88	Roderfeld (FB 11)	187
<b>R</b>		Rohde (FB 10)	180
Rademacher (St)	63, 99	Rohdenburg (FB 3)	127, 297
Radimersky (FB 17)	228	Röhl (FB 2)	124
Rahmann (FB 5)	58, 59, 96, 142, 352, 353, 354, 355	Rohlfing-Kubetzki (FB 3)	134, 288
Ramke (FB 8)	164	Rohmann (FB 5)	148
		Röhner (FB 3)	131, 286, 289, 290, 293, 296
		Röhr (FB 7)	60, 80, 160, 433, 435, 436, 438, 440
		Röhrig (FB 17)	79, 409



Roloff (FB 3)	134, 291	Schimmelpfennig	39
Römhild (FB 1)	114, 248, 249, 251	Schittek (FB 7)	160, 432, 440
Roos (FB 3)	128, 297, 300, 301, 323, 341	Schiwek (FB 5)	104, 149, 165, 442
Röper (FB 9)	166	Schiwek (FB 6)	157
Roß (FB 17)	228, 412	Schläbitz (FB 4)	330
Rosenbaum (FB 7)	160	Schlagbauer (FB 9)	166, 473, 475
Rosenberg (FB 5)	42, 45, 48, 142, 338, 347, 348	Schlagheck (FB 9)	167
Rosenthal (FB 5)	142, 338, 344, 345	Schlake (FB 10)	180
Rosenwald (FB 16)	212	Schlapbach (FB 3)	131, 306, 307
Rößer (FB 16)	214	Schlattmann (FB 10)	171, 372, 374, 382
Rösler (FB 5)	148	Schlecking (St)	47
Rötering (FB 12)	190	Schlegel (FB 1)	111, 394
Roth (FB 17)	69, 228	Schleiermacher (FB 3)	131, 481, 489, 494
Roth-Kleyer (FB 7)	160, 433, 436, 437, 438, 439	Schlenke (ZV)	52, 68
Rother (Bibl.)	85	Schlesier (FB 3)	49, 57, 127, 239, 295, 316, 317
Rothfritz (FB 5)	148, 341	Schlimme (FB 13)	193
Röthig (FB 14)	206, 404	Schlinkert (FB 11)	187, 458, 470
Röttger (FB 17)	228	Schlüter (FB 10)	181
Royer (FB 5)	149	Schlüter (FB 2)	119
Rückert (FB 14)	40, 41, 42, 64, 65, 201, 398, 401, 402, 406, 425	Schlüter (ZV)	82
Ruhkamp (St)	66	Schmand	76
Runge (FB 1)	115, 248, 249, 250, 251	Schmeken	47, 184
Runowski (FB 10)	180	Schmeken (FB 10)	381, 383
Runte-Heuckmann (Bibl.)	86	Schmid (FB 2)	122, 279
Rüping (FB 14)	206, 404	Schmidt	76
Ruppert (FB 10)	380	Schmidt (AVMZ)	87
Rüscher (FB 17)	228	Schmidt (FB 10)	181, 372
Rust (FB 17)	228	Schmidt (FB 12)	39, 63, 188
Rust (FB 6)	59, 157	Schmidt (FB 14)	480, 482, 483, 484, 485
Rustemeier (St)	64	Schmidt (FB 16)	206, 404
Rustemeyer	83	Schmidt (FB 5)	68
Rutenburgs (AVMZ)	87	Schmidt (FB 5)	73, 142, 253, 338, 352, 353, 354, 355, 360
<b>S</b>		Schmidt (FB 7)	60, 80, 160, 433, 435, 436, 439, 440
Saadal (FB 12)	188, 479, 482, 483, 485, 486	Schmidt (St)	62
Sabban, A.	69	Schmidt, H. (FB 17)	228
Sabel (FB 2)	122, 263, 264, 267, 273	Schmidt, O. (FB 17)	228
Sachs (FB 16)	45, 66, 213, 488, 492, 494	Schmidt-Román (FB 3)	131, 309, 322
Sagel (St)	104	Schmidtman (FB 5)	149
Salmen (FB 5)	149, 347	Schmied (FB 1)	113, 249
Sánchez Llorente (FB 3)	134, 308, 319	Schmitt (FB 15)	210
Sandel (FB 14)	206	Schmitte (FB 16)	66, 81, 89, 213, 479, 488, 491, 492, 493, 494
Sander (FB 5)	142	Schmitz (FB 10)	181
Sasse (FB 14)	206, 404	Schmitz (FB 6)	153
Sauer (FB 17)	228	Schnabel (St)	79
Sawatzki (St)	79	Schneider (FB 1)	115, 252
Schaefer (FB 5)	142	Schneider (FB 12)	188
Schäfer (Bibl.)	84, 85, 86	Schneider (FB 2)	57, 119, 238, 263, 264, 266, 267, 268, 272, 273, 284, 346, 347
Schäfer (FB 14)	206	Schneider (FB 6)	59, 74, 153, 368, 369
Schäfer (FB 17)	40, 66, 67, 219, 419, 425	Schneider (St)	104
Schäfer (FB 3)	45, 48, 131, 316	Schniederjann (St)	46
Schäfer (FB 6)	157, 366	Schnieders (FB 10)	181
Schäfer, M. (FB 13)	199	Schnittker (FB 13)	49
Schäferbarthold (ZV)	53	Schnoor (FB 2)	124
Schäferkordt (FB 9)	166, 473, 475, 476	Schoene (FB 13)	199
Schäfermeier (FB 5)	149	Schöler (FB 2)	55, 78, 96, 119, 131, 266, 267, 273
Schäfers (FB 1)	117, 246	Schöler (FB 3)	296
Schäfers (FB 14)	397	Scholle (FB 6)	157
Schäfers (SiW)	93	Schöllmann (FB 10)	181
Schafmeister (FB 5)	149, 352	Scholtes	39
Schargott (FB 6)	157, 365	Scholz (FB 17)	228
Scharze (FB 14)	207	Scholz (FB 3)	131
Schauerte	76	Schomann (FB 7)	162
Scheideler (FB 17)	228	Schön (ZV)	51
Scheidler (FB 11)	187, 458, 470	Schöppner (FB 10)	48, 62, 181, 379, 380
Schekelmann (FB 5)	149	Schöttker (FB 6)	157
Schellong (FB 1)	111, 241	Schöwerling (FB 3)	57, 127, 298, 299
Scheunpflug (FB 5)	149, 340, 342, 351, 352, 355	Schraa (FB 13)	197
Schierholz (St)	104	Schrader (FB 1)	258
Schikora (FB 6)	157, 362, 363	Schrader (FB 4)	137, 238, 325, 326
Schiller (FB 5)	46, 58, 59, 73, 142, 343, 344		



Schrage (FB 17)	229	Sesselmann (St)	104
Schramm (FB 10)	181	Seuss (FB 10)	181
Schramm (ZV)	54	Seyfang (FB 7)	60, 74, 80, 160, 431, 440
Schreiber (FB 6)	157	Siebe (FB 10)	62, 74, 79, 182, 379
Schröder (FB 5)	149, 359, 360	Sieben (FB 10)	170
Schroeder (FB 17)	229	Sieck (FB 6)	157
von Schroeders (FB 17)	229, 415	Siefert (FB 13)	197, 386
Schröter (FB 6)	153, 367	Siegel (FB 11)	455
Schröter (St)	61	Siegmund (FB 14)	207
Schubert (FB 13)	49, 64, 192, 385, 387, 391, 396	Siekaup (FB 10)	182
Schubert (FB 2)	56	Sielemann (FB 13)	197, 388
Schulte (FB 12)	190	Siemsen (FB 2)	273
Schulte (FB 14)	403	Sietz (FB 8)	74, 80, 164, 441, 442, 443, 446, 447, 448
Schulte (FB 15)	211	Sievers (FB 6)	59
Schulte (FB 17)	229	Sievers-Böckel (ZSB)	70, 237
Schulte (FB 7)	60, 160, 433, 437, 439, 440	Sievrt (AVMZ)	87, 88, 89, 124, 273
Schulte (FB 8)	164	Simon (PC2)	42
Schulte (St)	66, 99	Simon (St)	80
Schulte, A. (FB 10)	181	Sinemus (ZV)	50
Schulte, A. (FB 14)	206	Singendonk (FB 3)	134, 287
Schulte, T. (FB 14)	206	Skala (FB 5)	143, 357, 358
Schulte, V. (FB 10)	181	Slawig (FB 11)	186
Schulte-Sienbeck (FB 9)	61, 74, 80, 166, 474, 476	Slawig (FB 4)	330
Schulz (FB 14)	75	Slowik (FB 17)	229
Schulz (FB 17)	229	Smits (FB 13)	197
Schulz, V. (FB 14)	206, 400	Smits (ZV)	52, 90
Schulz, W. (FB 14)	206, 401, 402, 404	Soetebeer (FB 10)	182
Schulz-Beenken (FB 12)	48, 63, 189, 479, 483, 484, 485, 494	Sohler (FB 6)	41, 59, 153, 361, 363, 364, 405
Schulze (FB 15)	65, 210, 458, 461, 462, 465, 468, 469	Sohr (FB 17)	75, 219, 409, 411, 415
Schulze (FB 5)	142	Söll (FB 2)	122, 263, 264, 267
Schulze-Henne	39	Sollmann (FB 13)	197, 393, 394
Schümmer (FB 9)	168, 475	Sommerfeld (FB 2)	124, 267
Schupp (FB 1)	111, 238, 255, 256, 257, 304	Sorgatz (FB 17)	229
Schürmann (FB 12)	63, 80, 189, 479, 480, 482, 483, 484, 485	Spaeth (FB 5)	151, 341
Schuster	47	Spaeth (FB 6)	44, 59, 153, 362, 363
Schuster (FB 11)	45, 62, 63, 80, 186, 453, 454, 457	Spannbauer (St)	80
Schuster (ZV)	50	Specovius-Neugebauer (FB 17)	220, 411
Schütte (FB 14)	69, 206	Spiegel (FB 17)	81, 219
Schütte (St)	98	Spieker (FB 10)	62
Schüttert (FB 9)	61, 74, 166, 474, 476	Spieß (FB 2)	124, 284
Schwager (FB 4)	138, 332	Spörer (FB 12)	80, 189, 481, 482, 485, 486, 488
Schwalk (ZV)	51, 53	Spork	76
Schwarz (FB 11)	68	Sprenger (FB 1)	111, 251, 252, 253, 254
Schwarz (FB 15)	96, 210, 453, 459, 461, 463, 464, 467, 469	Sprenger (FB 11)	187, 458
Schwarz (FB 16)	66, 213, 488, 489, 492, 494	Staab (FB 10)	170
Schwarz (FB 17)	229, 408, 410, 412	Stachowiak (FB 1)	111
Schwarze (FB 1)	117, 242	Stahlschmidt (St)	45, 46
Schwarze (FB 14)	404	Stamm (FB 4)	137
Schwede	83	Stappert (FB 17)	229
Schweins (FB 11)	186, 453, 457	Starke (FB 14)	207
Schweins (FB 13)	197	Stasch (FB 3)	135, 317
Schweizer (FB 6)	157, 365	Staubach (FB 7)	162, 432, 436, 440
Schwenzfeier (FB 14)	207	Staudinger (FB 1)	111
Schweppe (FB 15)	65, 75, 210, 460, 464, 466, 469	Staudt (FB 15)	210
Schwermann (FB 6)	46, 78, 153, 364	Steffan (FB 13)	199
Schwierjohann (FB 3)	134, 296	Steffen (FB 3)	135, 318
Sedlmeier (FB 2)	122, 276	Steffen (FB 5)	149, 342, 350
Seel (ZV)	51	Stegemeyer (FB 13)	193
Seela (AVMZ)	87	Stehling (FB 15)	210, 453, 462, 465, 468, 469
Seggelke (FB 17)	229	Stein (FB 17)	230, 423
Segin (ZV)	53	Steinecke (FB 1)	71, 111, 248, 249, 251
Seidensticker (FB 5)	151, 356, 357	Steinecke (FB 3)	46, 127, 238, 290, 292, 294
Seier (FB 1)	115, 261	Steinert (FB 8)	164
Seifert (FB 10)	181	Steingröver (FB 13)	388
Selke (FB 17)	229	Steinhoff (FB 3)	48, 81, 127, 285, 295
Senn (FB 5)	151, 359	Steiniger (FB 17)	230
Sensen (FB 17)	229	Stelbrink (St)	79
Seshadri (FB 13)	197, 386	Stemmer (FB 12)	63, 189, 481, 482, 483, 485, 486
		Stemmer (FB 14)	49, 65, 207
		Stenger (ZV)	54
		Stenner (FB 13)	197



Sternberg (FB 6)	157	Toschläger (FB 5)	150
Stich	47	Toussaint (FB 1)	115
Stickling (FB 10)	182, 381	Träger (PLAZ)	43, 87
Stieglitz (FB 10)	182	Trapet (St)	60
Stiller	40	Trapp (FB 14)	207
Stock (FB 14)	201	Treu (FB 1)	112, 260
Stöffler (St)	98	Trinius	47
Stolpe (FB 10)	182	Troche (St)	59
Stolze (Bibl.)	86	Tröster (FB 6)	158, 365
Storck (FB 10)	182	Tschöke (FB 17)	79, 230
Stork (FB 2)	123, 279	Tulodziecki (FB 2)	43, 46, 57,
Stork (FB 5)	150, 353, 354, 360		120, 263, 265, 272, 274
Störzbach (FB 7)	160	Turner (FB 3)	131, 301, 302
Stöwer-Grote (FB 12)	63, 80, 189, 479,	Tuyaerts (FB 2)	124, 269, 274, 287, 315
	480, 481, 482, 485, 486	Tytko (FB 5)	150, 343, 344
Stracke (FB 11)	186		
van Straten (FB 16)	215, 475, 493	<b>U</b>	
Strauß (FB 13)	197, 390	Uhr (FB 17)	230
Strecker (FB 6)	158	Unger (FB 17)	219, 409, 410, 412
Stricker (St)	65, 78	Ungrad (ZV)	82
Strickhausen (FB 15)	211	Uppenkamp	47
Stroop (FB 17)	230	Urabayen (FB 3)	132, 321, 322
Struck (FB 1)	115, 246	Ussat (St)	80
Strunk (St)	61		
Stumpe (FB 12)	189, 480, 481, 482, 485	<b>V</b>	
Sturm (FB 2)	123, 264, 268, 273	Vahsen (FB 3)	81, 132, 291, 312
Sturmth (FB 11)	186, 452, 454, 455, 457	Vedder (FB 3)	135, 291, 292, 312
Suche (FB 6)	158, 362, 365	Veit (FB 4)	331
Sudhoff (FB 3)	135, 291	Veit (ZV)	54
Suermann (FB 17)	230	Vieler (St)	103
Suhl (FB 5)	48, 59, 74, 143, 342	Vockel	47
Sun (FB 3)	318	Vöcking (FB 17)	230
Syrbe	41	Vogel (FB 10)	170
Szczygiel (ZSB)	70	Vogel (St)	71
Szmula (FB 1)	46, 111, 258	Vogelsang (FB 16)	46, 214
Szolnoki (ZV)	45, 50	Vogelsang (FB 6)	158, 362
Szwilius (FB 17)	46, 219, 420, 421, 424, 426	Vogt (FB 17)	231
		Vogt (FB 3)	135, 307
<b>T</b>		Vogt (FB 5)	143
Tacke (FB 6)	44	Vohmann (FB 6)	158
Tacken (FB 17)	230	Volk (FB 9)	61, 166, 474, 476, 477
Tauber (FB 17)	230, 410, 419, 424, 426, 427	Volkmer (StW)	93
Taubken (FB 3)	128, 286	Vollbracht (FB 17)	231
Tchokotheu (St)	104	Vollertsen (FB 10)	170, 378, 379, 382
Tegethoff (FB 14)	201	Völlmeke (FB 17)	230
Temhoff (FB 11)	452	Vollmer (FB 2)	123
Tenholt	39	Vollmer (FB 3)	128, 293
Tetens	41	Vorst (FB 3)	132, 287, 289, 293
Teutenberg (FB 16)	214	Voß (FB 11)	186
Thambach	77	Voß (FB 14)	64, 65, 79, 96,
Thamm (FB 14)	207		201, 353, 398, 401, 404, 406
Theissen (FB 3)	135, 300	Voß (St)	80
Thesing (FB 10)	182		
Thiel-Böhm (FB 10)	184, 381	<b>W</b>	
Thiele (FB 2)	123	Wächter (StW)	90
Thiele (ZV)	51, 100	Wächter (ZV)	45
Thiem (FB 14)	207	Wagenblaßt (FB 17)	231
Thiemann (FB 16)	490, 492	Wagner (FB 17)	231
Thiemann Peter (FB 16)	213	Wagner (FB 3)	361, 371, 385, 397
Thierer (FB 2)	72, 123, 278, 280, 283	Wagner (FB 6)	367
Thies (FB 17)	230	Wagner, A. (FB 17)	231, 423
Thissen (FB 4)	330	Wagner, D. (FB 3)	46, 57, 132, 322
Thomas (FB 3)	57, 81, 89, 127, 305, 310, 323	Wagner, G. (FB 3)	55, 132, 319, 321, 407
Thronicke (FB 17)	230	Wagner, R. (FB 17)	409, 410, 411, 412, 413
Tienari (FB 17)	422	Wahrenburg (FB 3)	46, 132, 285
Tietz (Bibl.)	85	Waldmann (St)	98
Tiggesbäumker-Mütherthies (Bibl.)	49, 84	Waldschmidt	41
Tillner (FB 11)	46, 63, 186, 453, 454, 455, 457	Wallaschek (FB 10)	41, 62, 170, 373, 374, 378, 382
Tkach (FB 6)	158	Wallmeier (FB 14)	207
Tochtrop	77	Walter (FB 15)	80, 211
Toebben (FB 10)	182	Walter (FB 3)	55, 132, 337, 371, 385, 397
Toepper (FB 10)	182	Wältermann (FB 10)	182



Walther (FB 10)	183	Wild (FB 10)	170
Wanka (FB 17)	231, 422	Wilke (FB 8)	164
Wappelhorst (FB 10)	183	Willeke (FB 11)	80, 186
Wardemann (FB 8)	164	Willmes (FB 10)	170
Warkentin (St)	81	Willms (FB 11)	63, 186, 451, 457
Warnecke (FB 13)	78, 193, 361, 391, 392	Willms (St)	80
Waske (Bibl.)	86	Wilmes (FB 9)	166
Waßmuth (FB 14)	207	Windisch (FB 1)	56
Weber	47	Winkler (FB 4)	332
Weber (FB 1)	115	Winkler (St)	79
Weber (FB 14)	208	Winkler, H.-J. (FB 4)	138
Weber (FB 2)	78, 120, 263, 269, 274	Winkler, W. (FB 4)	137
Weber (FB 5)	41, 45, 47, 143, 338, 346, 347	Winski (FB 7)	162
Weber (FB 7)	160	Winter (FB 5)	151, 357
Weber (PC2)	42	Wipperfürth (Bibl.)	85
Weber, E.-F. (FB 13)	193	Wirries (FB 11)	452, 457
Weber, H. (FB 13)	197	Wischinski	89
Wecke (FB 9)	166, 474, 475, 476	Witkop (FB 12)	189
Weddewer (FB 5)	150	Witkowski (FB 14)	208
Wedeck (FB 7)	160	Witte (St)	89, 103
Weeser-Krell (FB 5)	143	Wittig (FB 10)	183
Wegener (ZV)	53	Witting (St)	43
Wehlt (FB 1)	117	Wittler (FB 10)	183
Wehmeier (FB 17)	231	Wleklinski (FB 10)	183
Wehrmann (FB 6)	158, 365	Woesthoff (FB 16)	215, 493
Weigele (FB 6)	153	Wöhler (FB 10)	183
Weiland (FB 17)	231	Wojcechowski (St)	98
Weimar (FB 16)	66, 213, 480, 490, 491, 492, 494	Wolf (FB 13)	198, 388, 389
Weimer (Bibl.)	84, 85	Wolf (FB 7)	160, 433, 434, 437, 440
Weiß (FB 2)	57, 120, 278, 279	Wolski (FB 3)	135, 238, 285, 287, 289, 290
Weiß (FB 9)	168	Woltmann (FB 10)	184, 376
Weiser (FB 10)	183	Woltmann (St)	98
Weitland (FB 10)	170	Wortmann (FB 6)	59, 78, 153, 363
Welke	76	Wottawa (FB 17)	232, 414
Welkner (FB 16)	214	Wünsche (FB 15)	210, 459, 460, 463, 464, 469
Wend	77		
Wendehals (FB 5)	150	<b>X</b>	
Wenke (FB 1)	118, 251	Xiangwei (FB 3)	135
Wenski (FB 5)	150	Xiaodong (St)	104
von Werden (FB 12)	189	<b>Y</b>	
Werner (Bibl.)	86	Yang (FB 10)	183
Werner (FB 16)	214		
Werner (FB 17)	49, 220, 231, 411, 412, 414	<b>Z</b>	
Werner (FB 2)	123, 277, 283	Zabel (FB 5)	143
Werner (FB 5)	73, 79, 143, 343, 344, 348, 349	Zanella (FB 10)	183
Werthschulte (FB 17)	75, 81, 231, 416, 417	Zastrow (St)	60
Wertz (FB 14)	207, 398	Zelder (FB 10)	74, 78, 171, 372, 375, 382
Wesselbaum (FB 16)	66	Zellmann (FB 3)	135, 295
Westermann (FB 13)	193, 388, 389	Zerhusen-Blecher (FB 9)	39, 168, 477
Westermann (FB 17)	231	Zerres (FB 3)	299
Westermann (St)	65	Ziebell (FB 14)	208
Wettler (FB 2)	41, 120	Ziegeroski (FB 6)	158, 369
Wetzlar (FB 14)	65, 207	Ziegler (FB 17)	231
Weyrather (FB 1)	118, 260	Ziegler (FB 6)	59, 97, 153, 362, 363
Wichert (FB 14)	49, 65, 201, 398, 400, 405	Zielke (FB 2)	120, 267, 274
Wichmann (FB 10)	183	Zimmer (FB 11)	63, 186, 452
Wick (FB 10)	183	Zimmer (FB 17)	231
Wicke (FB 10)	184	Zindel (FB 4)	138, 278, 326, 334
Wiedenroth (FB 11)	186	Zinser (Bibl.)	85
Wiegmann (FB 14)	208	Zons (FB 3)	127, 293, 313, 316
Wiemann (FB 4)	330	Zontek	76
Wierum (PC2)	42	Zörner (FB 3)	89, 132, 321
Wiesing (FB 7)	162, 437, 438	Zuidema (FB 7)	80, 161, 435
Wiesner (ZV)	45, 50	Zündorf (FB 17)	67, 231, 422, 423
Wilczek (FB 16)	214		



Faint, illegible text, possibly bleed-through from the reverse side of the page.

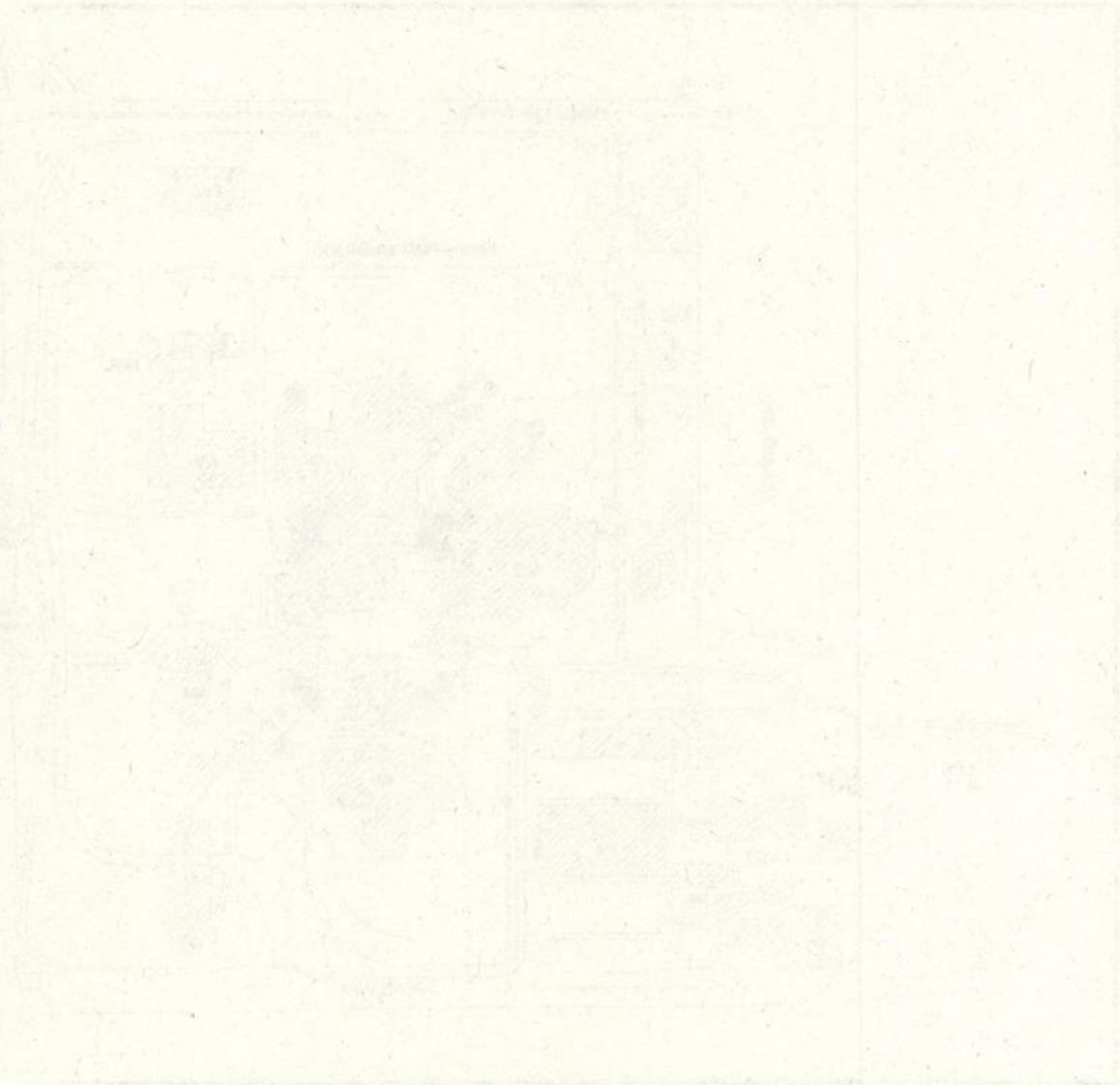



# Gebäudeplan Paderborn

## Warburger Straße 100

- A Fachbereiche 6, 13, Studiobühne
- AM Auditorium Maximum
- B Hochschulverwaltung
- BI Universitätsbibliothek
- C Fachbereich 5, Uni-Bibl.
- D Fachbereich 17
- E Fachbereiche 3, 5, 17
- H Fachbereiche 2, 3, 4, 5, AVMZ, ZV, Brückenkurs
- IBZ Internationales Begegnungszentrum/ Gästehaus
- J Fachbereiche 6, 13
- IW Halle Ingenieurwissenschaften
- NW Halle Naturwissenschaften

- NWL Naturwissenschaftliches Chemikalienlager
- ME Mensa, AStA, Zentrale Studienberatungsstelle
- S Fachbereiche 3, 4
- St Studentenwerk
- TVZ Technische Versorgungszentrale
- V Akad. Auslandsamt Hochschulsport
- ZSL Zentrales Sonderabfall-Lager

## Pohlweg

- P Fachbereiche 6, 10, 14, PLAZ
- N Fachbereiche 1, 6, 10, 14, HRZ

## Fürstenallee 11

- F Fachbereich 17, HNI, C-LAB Graduiertenzentrum, PC<sup>2</sup>

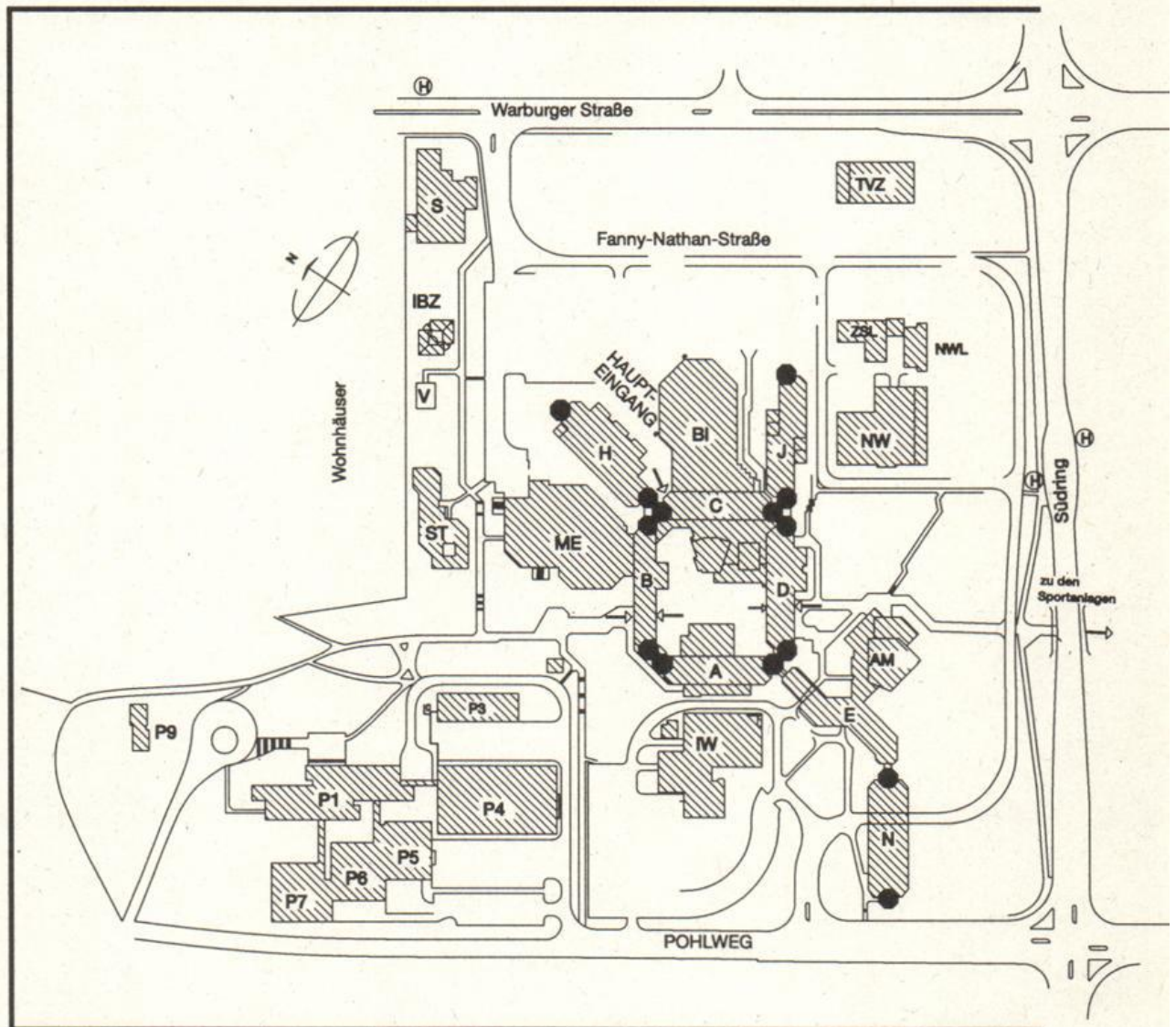



## Pohlweg

SP Sporthalle, Institutsgebäude Fach „Sport“ und „Sportmedizin“  
Sportanlagen

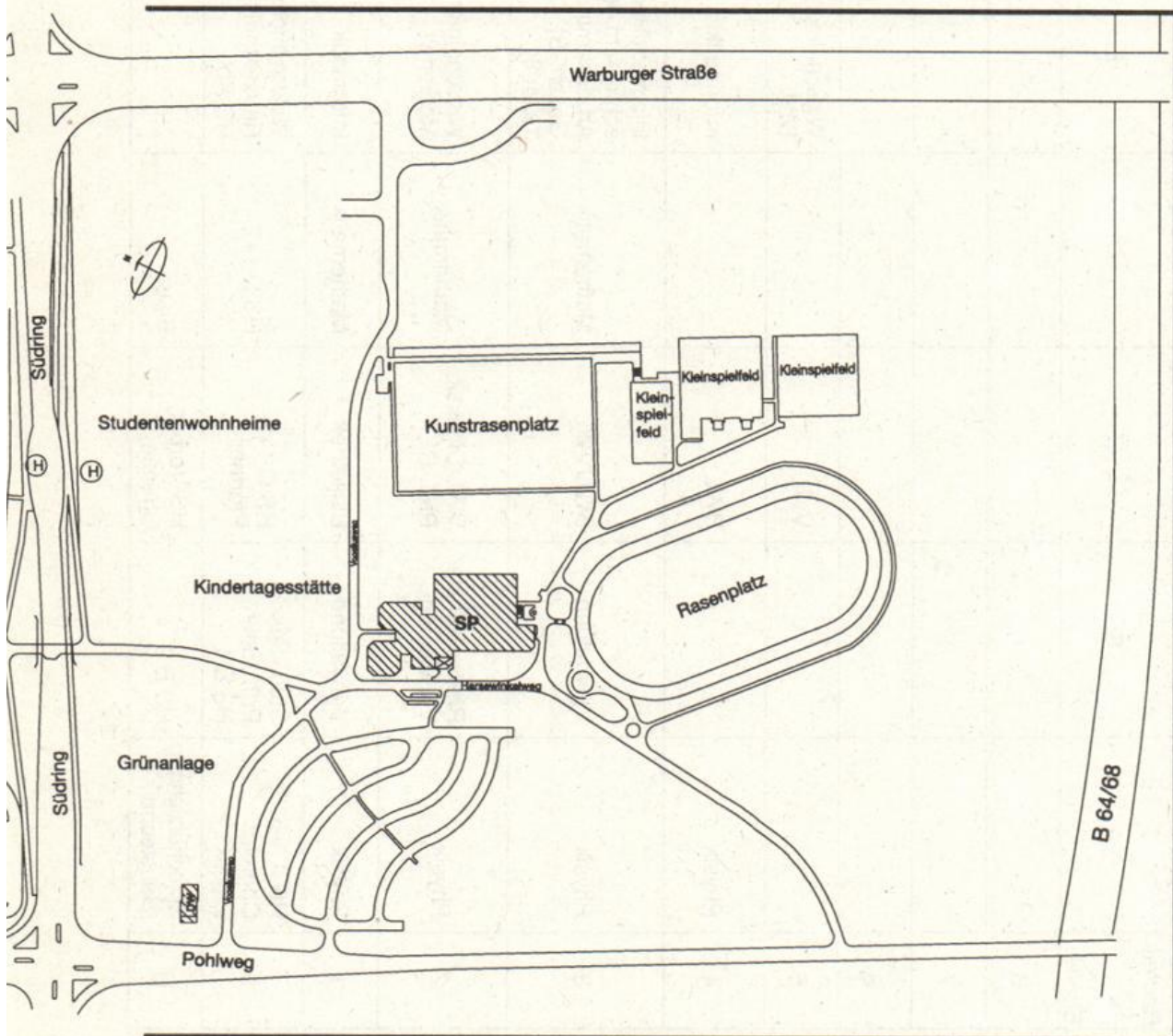



Bauteil	A	B	C	D	E	H	J	N
Ebene								
8						Musik		
7						Textil-Gestaltung/VW		
6						Pädagogik	Bio./Chemie Hausw. Wiss./	
5			VWL		Wirtsch.-Inform./BWL	BWL/Brückenkurs	Hausw. Wiss./Chemie	M-Technik/Rechenzentrum
4	Physik		BWL		Informatik	Psychologie/Pädagogik/Germanistik	Chemie	M-Technik/Geographie
3	Physik	Verwaltung	BWL/VWL	Mathematik	Informatik/Hochschulteam des Arbeitsamtes Gesch.-St. TK/AOK	Romanistik/Germanistik	Chemie	Theor. Physik Theologie
2	Physik	Rektor/Kanzler Verwaltung	VWL/Didaktik Prüf.-Sekt.	Mathematik	Wirtsch.-Inform. Medienwi.	AVMZ/Anglistik/Romanistik/PR VRZ/Justizariat	Chemie/Physik	Geschichte/Phil./Soziol./Politik/Rechenzentrum/WPR
1	Physik	Verwaltung	Bibliothek	Mathematik	Informatik	AVMZ	Chemie	E-Technik Haustechnik
0	HS A 1-6 Chemie/Physik	Stud.-Sekt./Prüf.-Sekt. HS B 1	HS C 1+2 Pfortner	HS D 1+2	Wirtsch. Inform. Haustechnik HS AM	HS H 1 - 7/ Hausmeister	Haustechnik	
U	Sprecherziehung /Haustechnik	HS B 2	HS-Vorber. Chemie	Bistro		Haustechnik		



Bauteil Ebene	P1	P4	P5	P6	P7	P9	V	S
7	E.-Technik							
6	E.-Technik							Kunst Gestaltung
5	E.+M.-Technik							Kunst Gestaltung
4	M.-Technik	M.-Technik	Physik	E.-Technik	E.-Technik			Kunst Gestaltung
3	E.+M.-Technik	M.-Technik	E.-Technik	E.-Technik	E.-Technik			Kunst Gestaltung
2	M.-Technik	M.-Technik	E.+M.-Technik HS	E.-Technik/HS	E.-Technik/HS			Kunst Gestaltung
1	E.+M.-Technik		E.-Technik Physik	E.-Technik	E.-Technik		Akad.Auslandsamt, Allgemeiner Hochschulsport	Kunst Gestaltung
0						PLAZ	Akad. Auslandsamt	Kunst Gestaltung
Bauteil Ebene	F	NW	IW	BI	ME	SP	S/W	
5								
4								
3								
2	Informatik	Chemie		Bibliothek			Kunst	
1	HNI/Informatik Graduiertenz.	Chemie	M.-Technik/ E.-Technik	Bibliothek	Mensa	Umkleideraum/ Tribüne/Sportmedizin	Germanistik	
0	HNI/PC <sup>2</sup>	Haustechnik	M.-Technik/ E.-Technik	Bibliothek	Mensa/ASta/ ZSB/Sparkasse	Sporthallen/ Sportinstitut/ Sportmedizin	Dekanat FB 4/ Kunst	
U	C-LAB		Haustechnik	Bibliothek Poststelle	ASIA/Druckerei Pub/Kegebahn	Haustechnik		



# Gebäudeplan Höxter

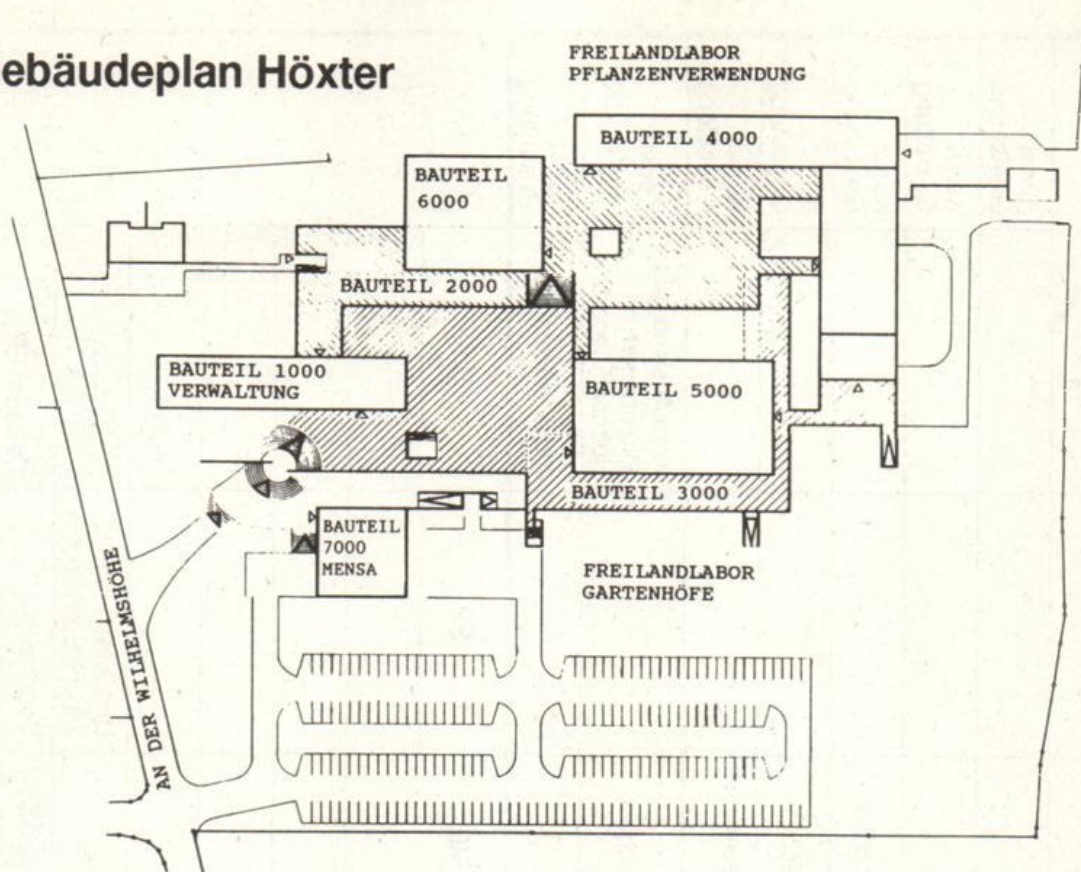

	Bauteil 1 000
Hausmeister, Zeichenlabor	Ebene 200
Abt.-Verwaltung, Dekanate, Abteilungssprecher, Konferenzraum	Ebene 300
	Bauteil 2 000
ASTA, Lichtpauserei, Elektrowerkstatt, Rechenzentrum	Ebene 200
Labor für Werkstoffkunde, Freiraumplanung	
	Bauteil 3 000
Labore für Wasserwirtschaft, Hydrologie und Geotechnik	Ebene 100
Schlosserei, Tischlerei	
	Bauteil 4 000
Physiklabor, Gestaltung	Ebene 100
Labor für Immissionsschutz und Erschütterungstechnik, Mess- und Regeltechnik, Abfalltechnik, Bodenkunde/Bodenschutz	Ebene 200
Großer Hörsaal, Gewächshaus, Baubetrieb und Technik,	Ebene 300
Meteorologie, Landschaftsplanung, Waldökologie u. Klimakunde	Ebene 400
Hörsäle, Freilandpflanzenkunde,	
Pflanzenverwendung, Landschaftsökologie	
	Bauteil 5 000
Immissionsschutzlabor	Ebene 200
Chemielabor	Ebene 300
Labore für Abwassertechnik, Biologie, Wassertechnologie	Ebene 400
	Bauteil 6 000
Bibliothek, Fern-Universität Hagen	Ebene 300
Vorlesungs- und Übungsräume, Sammlung Biologie/Ökologie	Ebene 400
Tierökologie, Vegetationskunde	Ebene 500
	Bauteil 7 000
Mensa, Heizzentrale	



# Gebäudeplan Meschede

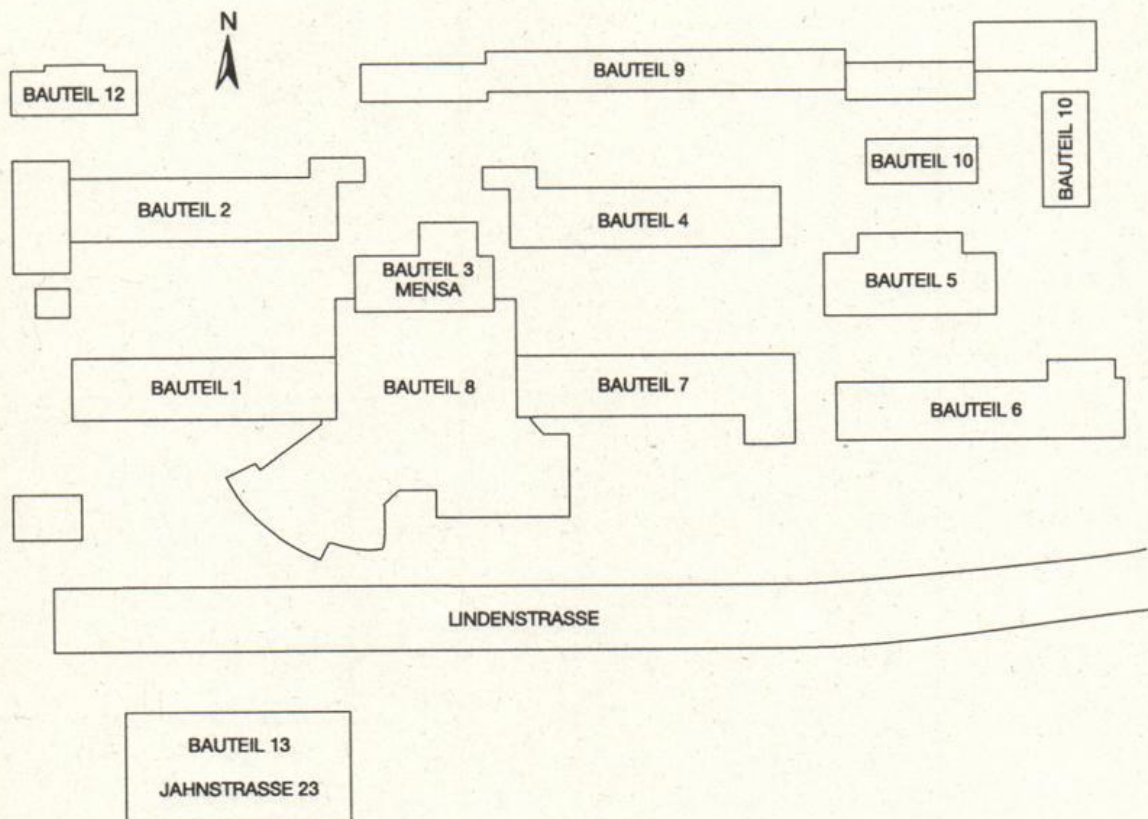

- Bauteil 1: EDV, Laboratorien
- Bauteil 2: Bibliothek, Vorlesungs- und Seminarräume
- Bauteil 3: Mensa, Küche
- Bauteil 4: AStA, Physiklabor, Seminar- und Vorlesungsräume
- Bauteil 5: –
- Bauteil 6: Werkstoffprüfung, Fertigungstechnik, Meßtechnik und Spannungs-Optik
- Bauteil 7: Seminar- u. Vorlesungsräume, NF, HF, Mikroprozessoren, Prüfungsamt, Sanitätsraum
- Bauteil 8: Hörsäle, Verwaltung, Dekanate, Abteilungssprecher
- Bauteil 9: Vorlesungs-, Seminar- und Konstruktionsräume, E.-Werkstatt, SPS, Elektr. Schaltungen u. Netzwerke, Hauswirtschaftsdienst
- Bauteil 10: Labor- und Seminarräume
- Bauteil 12: Optische Nachrichtenübertragung, Impulstechnik, Regelungstechnik
- Bauteil 13: Produktions- und Fertigungstechnik, Nachrichtentechnik, Elektrische Kleinmaschinen, Strömungsmaschinen, Maschinenlaboratorien, Maschinenwerkstatt, Seminarräume



[Faint, illegible text, likely bleed-through from the reverse side of the page]



	Montag	Dienstag	Mittwoch	Donnerstag	Freitag	Samstag
7 – 8						
8 – 9						
9 – 10						
10 – 11						
11 – 12						
12 – 13						
13 – 14						
14 – 15						
15 – 16						
16 – 17						



	Montag	Dienstag	Mittwoch	Donnerstag	Freitag	Samstag
7 – 8						
8 – 9						
9 – 10						
10 – 11						
11 – 12						
12 – 13						
13 – 14						
14 – 15						
15 – 16						
16 – 17						



## Nur für Kids ?

Das totale Familienerlebnis  
**gleich nebenan** im größten  
ComputerMuseum der Welt.

Angucken, Anfassen,  
Spaß haben auf  
der Zeitreise durch  
die Entwicklung der  
Informationstechnik.

**kommunikativ**

**interaktiv  
multimedial  
einmalig**

Heinz  
Nixdorf  
Museum Forum

Fürstenallee 7  
33102 Paderborn  
Telefon 05251-3066-00  
Telefax 05251-3066-09  
<http://www.hnf.de>

**Öffnungszeiten:**  
Di-Fr 9 bis 18 Uhr  
Sa, So 10 bis 18 Uhr  
Mo geschlossen

© MEDIUM Beelen · promedium Bielefeld

## Deine Chance

Du hast Abitur, einen Hochschulabschluß, oder Studienerfahrungen gesammelt?  
Und suchst den Einstieg in's Berufsleben?

- Wir bieten**
- praxisnahe Ausbildung
  - staatlichen Abschluß
  - enge Firmenkooperation
  - top aktuelle Unterrichtsinhalte  
SAP R/3, Multimedia, C/C++,  
Datenbanken, Betriebswirtschaft,  
Kommunikationstraining, uvm.

**Büromanagement**

**Medizinökonomie**

**Softwaretechnologie**

**Wirtschaftsinformatik**

Einfach anrufen — Infomaterial anfordern  
oder Infotermine erfragen. Oder beides.

*...einen Schritt weiter.  
Richtung Zukunft*

Bildungszentrum für informationsverarbeitende Berufe e.V.  
Fürstenallee 3-5 • 33102 Paderborn  
Tel. (0 52 51) 301 - 01 Fax 301 - 161 e-mail: [info@pb.bib.de](mailto:info@pb.bib.de)

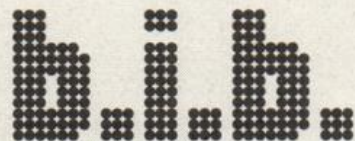



*[Faint, illegible text, likely bleed-through from the reverse side of the page]*



# DER DIREKTE WEG ZUM KONTO: PER EGGENET/INTERNET



[www.sparkasse-paderborn.de](http://www.sparkasse-paderborn.de)



● **Der „Schnelle Weg zu Ihrer Sparkasse“-**

**Service:**

Zugriff auf's Girokonto, Zahlungsverkehr, Wertpapiergeschäfte und viele Leistungen mehr jetzt auch per EggeNet/Internet. Was Ihnen alles offen steht und wie's geht - fragen Sie uns einfach direkt:

[www.sparkasse-paderborn.de](http://www.sparkasse-paderborn.de)

**Wählen Sie  direkt:**

Sie erhalten umgehend alle Informationen zum Leistungspaket  direkt. Clevere Geldgeschäfte auf dem  direkten Weg – preisgünstig, bequem, überall.

**150 Jahre**  
Sparkasse Paderborn

● produktiv ● kreativ ● innovativ 

mit der -Geschäftsstelle  
in der Universität



**Wir**

**sind an der Uni  
für Sie da**

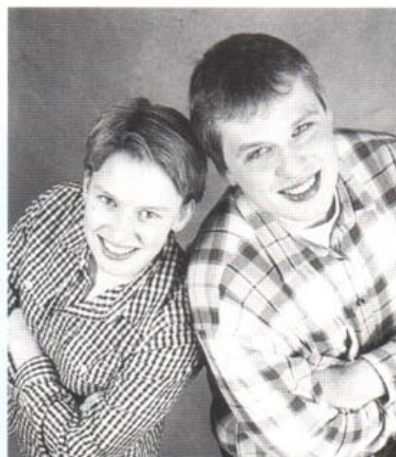

Simone Reddeker  
TK-Fachberaterin  
und Kommilitonin

Hans-Norbert Blom  
TK-Fachberater

Wenn Sie Fragen zum Krankenversicherungsschutz haben oder wenn Sie an Informationen zur Sozialversicherung interessiert sind, wir sind für Sie da.

Aber auch Informationen und Broschüren zu Gesundheitsthemen erhalten Sie ebenso bei uns, wie den TK-Unitimer. Tips und Bits für Studierende. Wir übernehmen die Meldung der Studienzeiten an den Rentenversicherungs-Träger und beglaubigen Ihre Kopien.

Wir beraten, geben Auskunft und bearbeiten Ihre Anliegen möglichst vor Ort. Sie sparen Zeit und Wege.

**Mittwoch-Freitag  
10-14 Uhr**



**Raum  
E3 120\***

\* unmittelbar vor dem  
Hochschularbeitsamt

**Techniker Krankenkasse**

Detmolder Straße 2 • 33102 Paderborn  
Tel.: 0 52 51/52 38 0 • Fax 52 38 99  
Internet: <http://www.tk-online.de>  
e-mail: [paderborn@tk.ccmil.compuserve.com](mailto:paderborn@tk.ccmil.compuserve.com)