



**UNIVERSITÄTS-  
BIBLIOTHEK  
PADERBORN**

## **Universitätsbibliothek Paderborn**

### **Personal- und Vorlesungsverzeichnis für die Universität Paderborn**

**Universität Paderborn**

**Worms, SS 1980 - WS 2006/07(2006)**

Wintersemester 2002/03

**urn:nbn:de:hbz:466:1-8182**

2002/03

Personal- und Vorlesungsverzeichnis  
Wintersemester 2002/03

UNIVERSITÄT  
PADERBORN

*Die Universität der Informationsgesellschaft*



Finanzgruppe  
Hauptsponsor der Documenta11

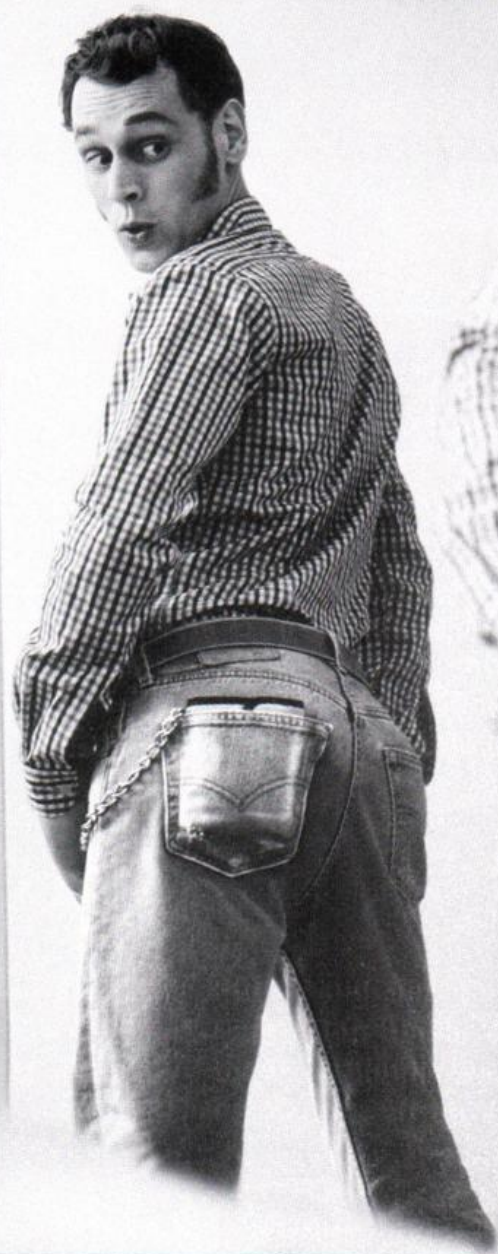

www.sparkasse.de

**WEG MIT DEM DICKEN HINTERN.  
BARGELDLOS ZAHLEN  
MIT DEN SPARKASSEN-KARTEN.**



So einfach wie nie zuvor überflüssiges Gewicht verlieren, die Sparkasse macht's möglich. Mit der SparkassenCard und den Sparkassen-Kreditkarten sind Sie immer liquide und können zum Beispiel beim Shoppen, in Restaurants oder auf Reisen bequem bargeldlos bezahlen. Fragen Sie uns einfach. Wenn's um Geld geht - Sparkasse

# Universität Paderborn

Die Universität der Informationsgesellschaft

## Personal- und Vorlesungsverzeichnis

für die Universität Paderborn

Zentraladresse: Warburger Str. 100, 33098 Paderborn

Großkunden-Nr.: 33095 Paderborn

Telefon: bei Vermittlung (0 52 51) 60-0

bei Durchwahl (0 52 51) 60-...

Telefax: (0 52 51) 60-25 19

Internet: [www.uni-paderborn.de](http://www.uni-paderborn.de)



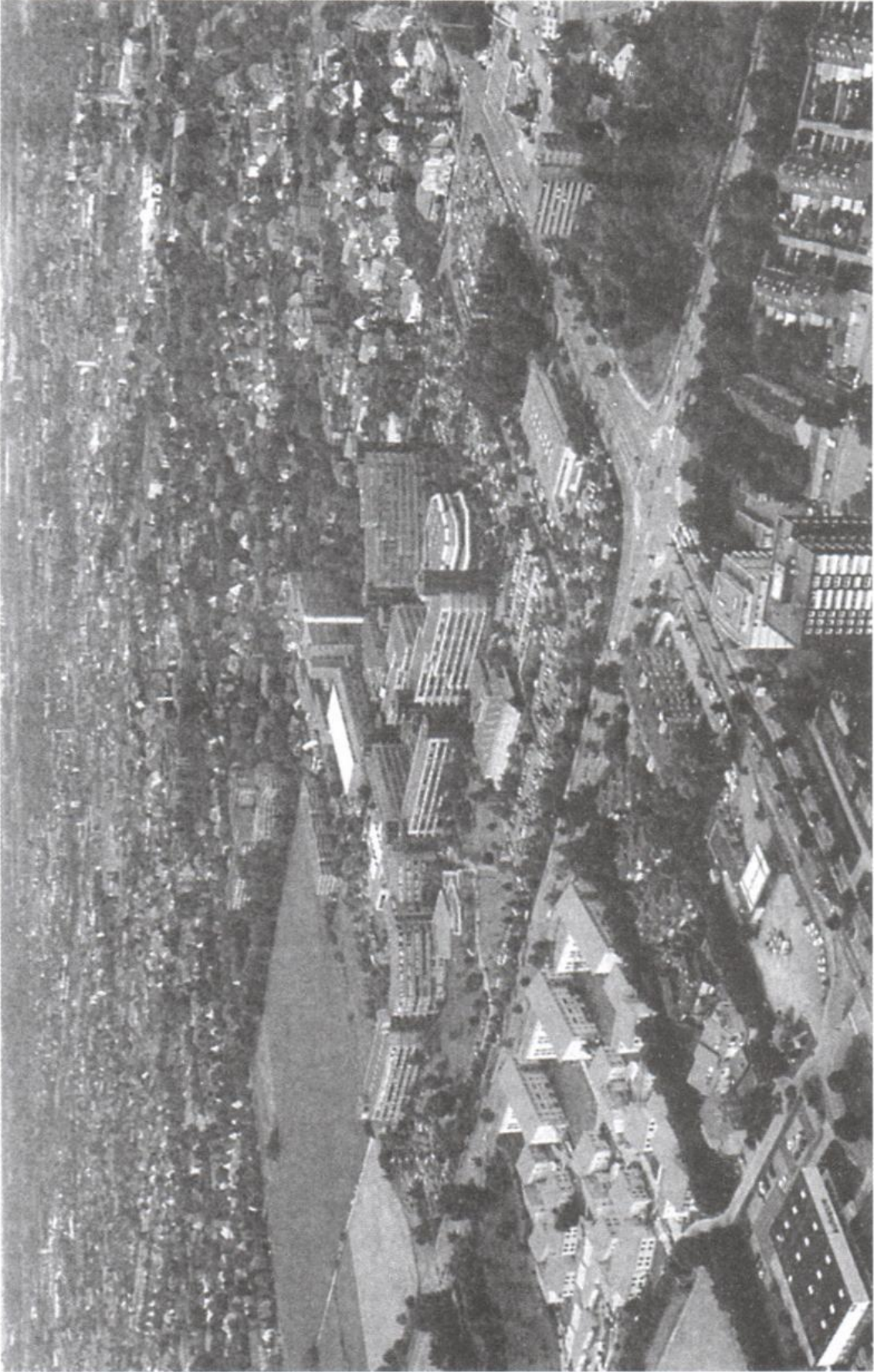

Luftbild der Universität Paderborn, 1998

Foto: Tibor Werner Szolnoki

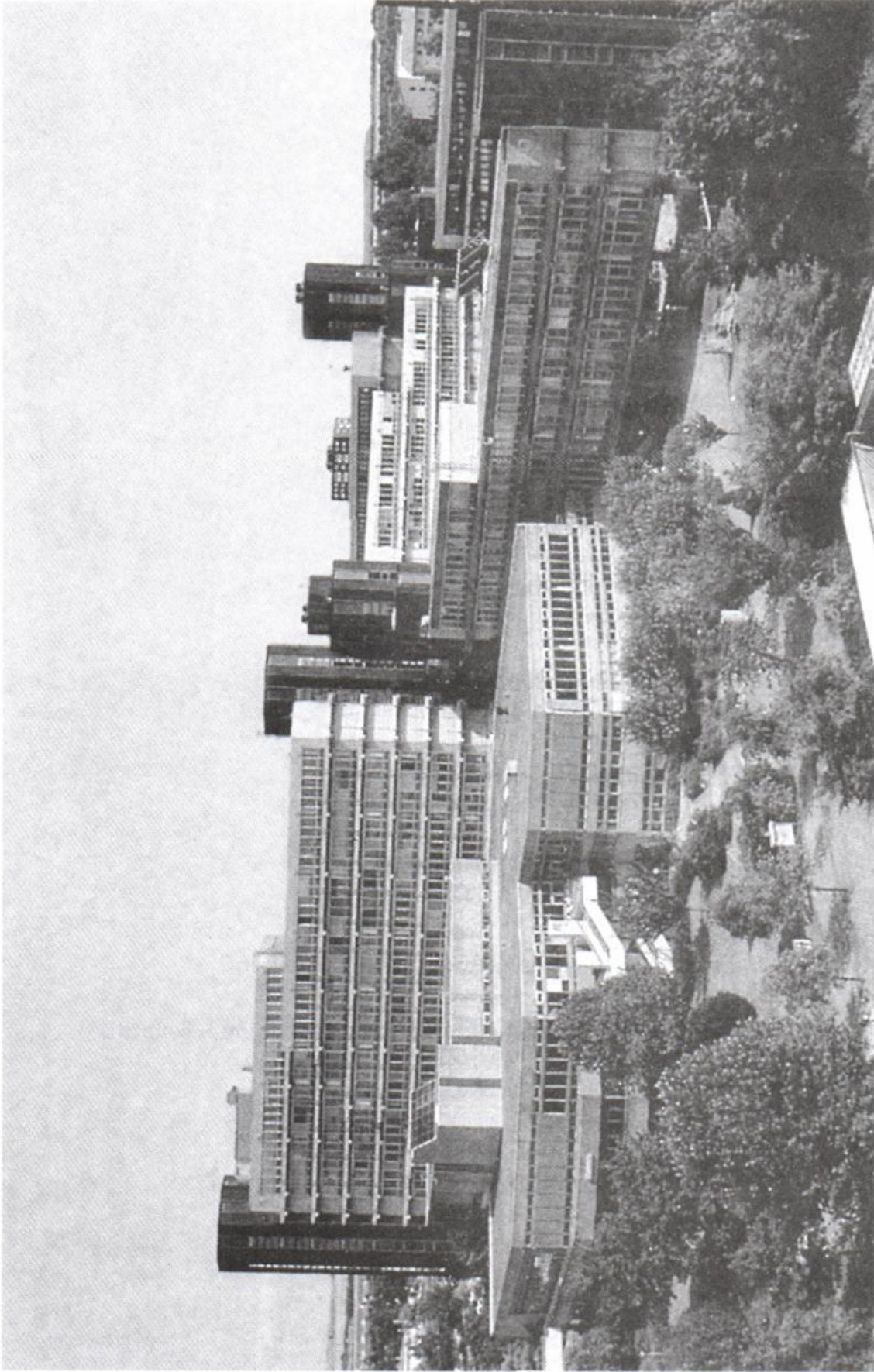

Campus der Universität Paderborn

Foto: Tibor Werner Szolnoki

- Herausgeber **Universität Paderborn**  
Warburger Straße 100, 33098 Paderborn,  
Tel.: (0 52 51) 60-0
- Redaktion **Zentralverwaltung**, Beate Pietsch  
Tel.: (0 52 51) 60-28 05
- Stand 15. Juli 2002
- Layout **Jaskiela Medienagentur GmbH**  
Maximilianstraße 56, 67346 Speyer  
Tel.: 0 62 32/62 91 10
- Vertrieb **Bonifatius-Buchhandlung**  
Liboristraße 1 - 3, 33098 Paderborn,  
Tel.: (0 52 51) 52 75 77
- Buchhandlung H. van Beek**  
Schloßstr. 7, 33104 PB-Schloß Neuhaus,  
Tel.: (0 52 54) 40 41
- Buchhandlung Bernhard Halbig**  
Kamp 5, 33098 Paderborn,  
Tel.: (0 52 51) 2 26 24 und 2 31 78
- Universitätsbuchhandlung Meier KG**  
Kwarburger Straße 98, 33098 Paderborn  
Tel.: (0 52 51) 1 64 10
- Universitätsbuchhandlung Unruhe GmbH**  
Markt 14, 33098 Paderborn  
Tel.: (0 52 51) 2 60 66
- Buchhandlung Wullenweber**  
Steinstraße 17, 59872 Meschede  
Tel.: (02 91) 12 39
- Buchhandlung Am Markt Walter Weihs**  
59494 Soest  
Tel.: (02 91) 1 34 49
- und andere Buchhandlungen in Paderborn, Höxter,  
Meschede und Soest**
- Verlag **VMK Verlag für Marketing und Kommunikation GmbH & Co. KG**  
Faberstraße 17, 67590 Monsheim, Tel.: (0 62 43) 90 9-0,  
Fax: (0 62 43) 90 9-200, [www.vmk-verlag.de](http://www.vmk-verlag.de)
- Druck **VMK Druckerei GmbH**  
Faberstraße 17, 67590 Monsheim,  
Tel.: (0 62 43) 90 9-0, Fax: (0 62 43) 90 9-200
- Einzelpreis 3,83 € zzgl. Versandkosten

© VMK, Verlag für Marketing, Worms.

Hinweis: Alle Rechte vorbehalten, insbesondere des Nachdrucks (auch auszugsweise), Wiedergabe durch Kopieren, Einlesen und Speichern auf elektronischen Medien oder ähnliche Verfahren. Zuwiderhandlungen verpflichten zu Schadenersatz.

*„Sich von zu Hause abnabeln? Ich wollte schon früh meinen eigenen Weg fahren. Gut, wenn man da finanziell unabhängig ist.“*

**Wir machen  
den Weg frei**

[www.vr-westfalen.de](http://www.vr-westfalen.de)

**Volksbank** 

Wir arbeiten im FinanzVerbund mit der WGZ-Bank Westdeutsche Genossenschafts-Zentralbank eG, Bausparkasse Schwäbisch Hall AG, DG HYP Deutsche Genossenschafts-Hypothekenbank AG, DIFA Deutsche Immobilien Fonds AG, Münchener Hypothekenbank eG, R+V Versicherung AG, Union-Investment-Gruppe, VR-Leasing AG, WESTFÄLISCHE LANDSCHAFT Bodenkreditbank AG.



<b>Allgemeiner Teil</b>	Termine für das Wintersemester 2002/03.....	11	
	Rückmeldungen .....	12	
	Ehrenbürger und Ehrensenaor .....	14	
	Aktuelle Hochschulpartnerschaften und Kooperationen .....	15	
	der Universität Paderborn		
	Start ins Studium .....	18	3
	Studienmöglichkeiten .....	19	9
	Zugangsvoraussetzungen und Abschlussmöglichkeiten .....	26	
	Zulassungsvoraussetzungen .....	40	
	Kooperationsverträge zwischen der Universität Paderborn .....	45	
	und der Hochschule für Musik Detmold		
	Kooperationsvereinbarung zwischen der Universität Paderborn .....	45	
	und der Theologischen Fakultät Paderborn		
	C-Lab .....	46	46
	Heinz Nixdorf Institut .....	47	
	PC <sup>2</sup> .....	49	49
	Paderborner Lehrerausbildungszentrum (PLAZ) .....	50	
	Institut zur Interdisziplinären Erforschung des .....	52	
	Mittelalters und seines Nachwirkens (IEMAN)		
	Musikwissenschaftliches Seminar .....	54	
	Zentrum für Kulturwissenschaften .....	55	
	Vertrauensmann der Deutschen Forschungsgemeinschaft.....	55	
	International Graduate School.....	56	
	<b>Organe, Gremien und Einrichtungen</b> .....	57	
	Rektor .....	57	57
	Rektorat .....	57	57
	Senat .....	57	57
	Ständige Kommissionen .....	58	
	Zentrale Universitätsverwaltung mit Studentensekretariat .....	59	
	und Akademisches Auslandsamt		
	Deutschkurse für ausländische Studienbewerber .....	67	
	Brückenkurse .....	67	
	Anschriften der Fakultäten – Dekane und Fakultätsräte .....	68	
	Personalräte/Gruppenvertretung der wissenschaftlichen Mitarbeiter.....	77	
	Gleichstellungsbeauftragte des Senats .....	77	
	Studienberatung .....	78	
	Hochschulteam des Arbeitsamtes Paderborn .....	90	
	Prüfungsausschuss für die Diplomprüfung in Erziehungswissenschaft ...	91	
	Prüfungsausschüsse .....	91	
	Zentrales Prüfungsssekretariat .....	96	

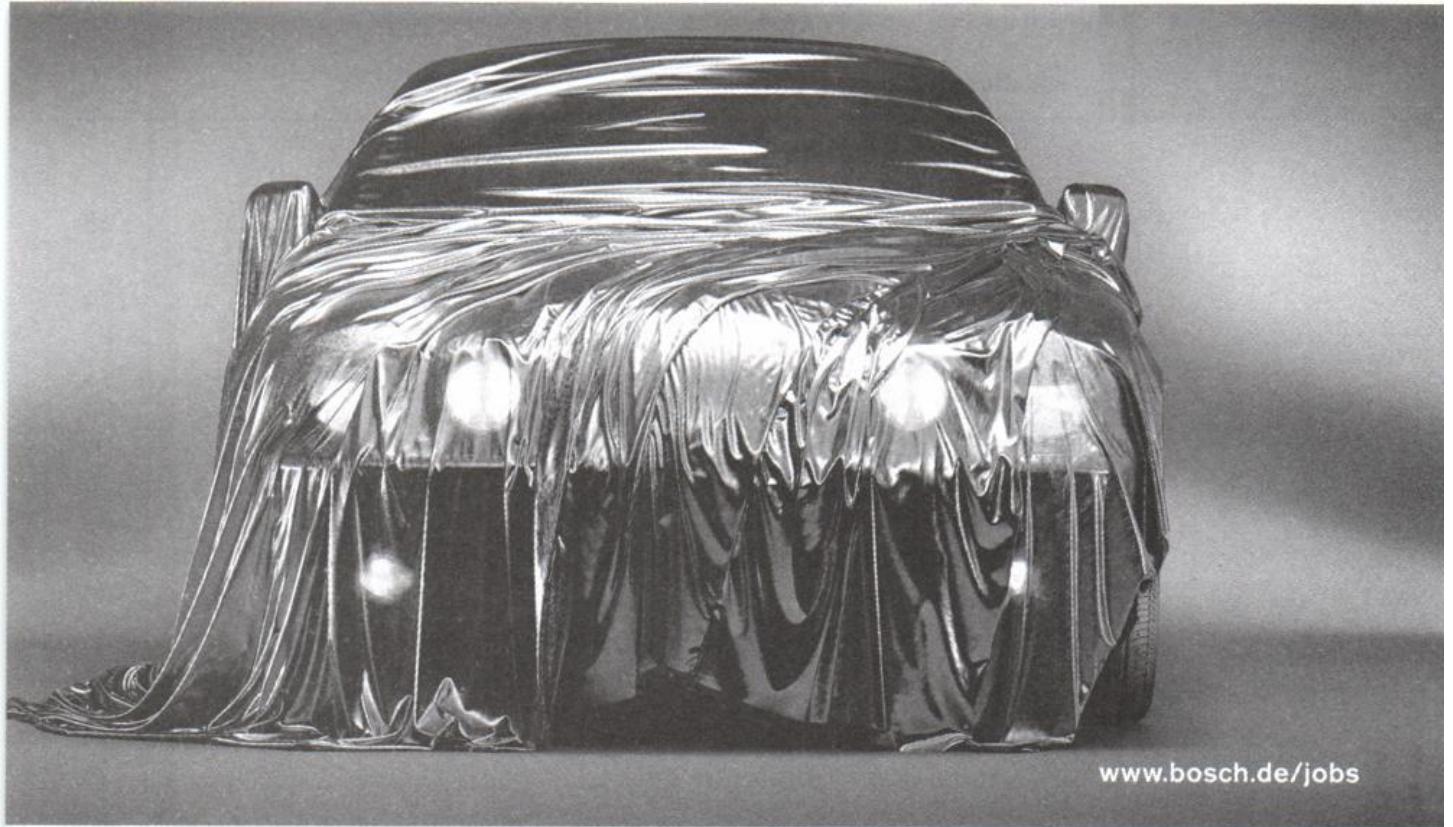

[www.bosch.de/jobs](http://www.bosch.de/jobs)

## Können Visionen Ihre Karriere beschleunigen?

# Ja

## Bosch bietet Startpositionen mit besten Perspektiven.

Wir machen aus Visionen serienreife Technik. In unserem **Entwicklungszentrum** in Schwieberdingen bei Stuttgart arbeiten wir im Bereich Kraftfahrzeugausrüstung an Spitzentechnologien für die Zukunft. Deshalb finden bei uns **Hochschulabsolventen/innen** der **Ingenieur-, Natur- oder Wirtschaftswissenschaften** sowie der **Informatik** vielfältige Möglichkeiten in ihrem Beruf etwas zu bewegen.

Wir bieten Ihnen individuelle Einstiegsmöglichkeiten in den Bereichen **Forschung und Vorausentwicklung, Produktentwicklung** sowie **Informationstechnologie**. Sie haben die Chance, weltweit in unseren Entwicklungszentren an richtungweisenden Projekten mitzuwirken. Dabei arbeiten Sie stets sehr eng mit unseren Kunden und Zulieferern zusammen.

Mitbringen sollten Sie fachliche Qualitäten sowie soziale Kompetenz und ein hohes Maß an Mobilität.

Auch **Studentinnen** und **Studenten** erwarten in unserem Entwicklungszentrum spannende Aufgaben. Im Rahmen von **Praktika, Studien-, Semester- und Diplomarbeiten** sowie **studienbegleitenden Tätigkeiten** lernen Sie die berufliche Praxis hautnah kennen. Dabei können Sie Ihre Talente voll einbringen und den Grundstein für eine erfolgreiche Karriere legen.

Möchten Sie bei uns an den Start gehen? Dann zeigen Sie uns, was in Ihnen steckt. Wir freuen uns darauf, Sie kennen zu lernen. Gerne informieren wir Sie über die Einstiegsmöglichkeiten und beruflichen Perspektiven bei uns. Bitte senden Sie Ihre Bewerbungsunterlagen unter der Kennziffer 05634 an:

**Robert Bosch GmbH**  
Personalabteilung Schwieberdingen  
Postfach 30 02 40, 70442 Stuttgart

**Bosch hat die Lösung**



# **BOSCH**

Staatliches Prüfungsamt für Erste Staatsprüfung für Lehrämter an Schulen .....	98
Universitätsbibliothek .....	99
Audivisuelles Medienzentrum .....	103
Hochschulrechenzentrum .....	105
Betriebseinheit Sprachlehre .....	106
Archiv .....	107
Studentenwerk Paderborn .....	108
Sonstige Stipendien .....	113
Studierendenschaft (ASTA) .....	118
Hochschulsport .....	119
Hochschulgemeinden .....	122
Telefonseelsorge .....	124
Studentische Gruppen .....	125
Studiobühne .....	129
Chor und Instrumentalgruppen .....	130

107

3

)

## Personalverzeichnis

**Die Fakultäten werden in Kürze über ihre interne Gliederung entscheiden. Übergangsweise folgt die Darstellung noch der Gliederung nach Fachbereichen.**

International Graduate School .....	133
Fachbereich 1: Philosophie, Geschichte, Geographie .....	134
Religions- und Gesellschaftswissenschaften	
Fachbereich 2: Erziehungswissenschaft, Psychologie, Sportwissenschaft .....	145
Fachbereich 3: Sprach- und Literaturwissenschaft .....	155
Fachbereich 4: Kunst, Musik, Gestaltung .....	168
Fachbereich 5: Wirtschaftswissenschaften .....	172
Fachbereich 6: Physik .....	187
Fachbereich 10: Maschinenteknik .....	197
Fachbereich 13: Chemie und Chemietechnik .....	218
Fachbereich 14: Elektrotechnik .....	229
Fachbereich 17: Mathematik, Informatik .....	240



**Studenten-Service**

# ...und das haben Sie davon



## Keine Qual der Wahl!

Bei der AOK gibt es für Studierende günstige Tarife. Der Service ist bestens, und die Zusatzangebote sind konkurrenzlos gut.



## Und der AOK-Befreiungsausweis

befreit Sie von Zuzahlungen beim Zahnarzt oder in der Apotheke, ist also bares Geld wert.



## Endgültig abgenabelt!

Mit 25 ist Schluß mit der sogenannten Familienversicherung. Dann werden Sie selbst Mitglied einer Krankenkasse.



Für Ihre Gesundheit machen wir uns stark  
**AOK - Die Gesundheitskasse.**

## Ihre AOK Studentenberatung vor Ort

**Tatiana Holland  
Sandra Rüsing  
Uni Paderborn  
Gebäude E3 Raum 120**

**Montag & Dienstag (9- 15 Uhr)**  
und

**AOK Paderborn/Höxter  
Friedrichstr. 17-19  
33102 Paderborn**

**Tel: 05251/124-436/-424**

**Fax 05251/124-429**

**E-mail:**

**tatiana.holland@wl.aok.de**

**sandra.ruesing@wl.aok.de**



## Studium und Beruf.

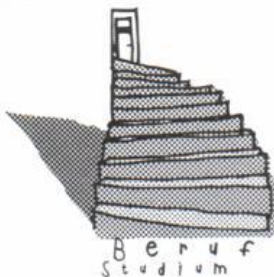

### Hochschulteam des Arbeitsamtes Paderborn jetzt im Hauptamt, Bahnhofstraße 26

Das **Hochschulteam** des Arbeitsamtes Paderborn hat seine Räumlichkeiten in der Paderborner Universität aufgegeben und bietet seit Juli 2002 seine Dienste in der I. Etage im Hauptamt in der Bahnhofstraße 26 an.

Das **Hochschulteam** ist zuständig für alle arbeitssuchenden Hochschul-/Fachhochschulabsolventen und Akademiker der Region, auch für diejenigen, mit Wohnsitz in den Geschäftsstellen Höxter und Warburg.

#### Arbeitsamt Paderborn

Bahnhofstr. 26, 33102 Paderborn  
Tel. 05251/120-358, -359, Fax 05251/120-355  
E-Mail: UniTeam@arbeitsamt.de

[www.arbeitsamt.de](http://www.arbeitsamt.de)



**Bundesanstalt für Arbeit**

3886

**Lehrveranstaltungen** Die Fakultäten werden in Kürze über ihre interne Gliederung entscheiden. Übergangsweise folgt die Darstellung noch der Gliederung nach Fachbereichen.

Umweltschutz an der Uni Paderborn.....	262
Für Hörer aller Fakultäten .....	263
Zusatzqualifikation „Medien und Informationstechnologien .....	269
Erziehung, Bildung und Unterricht“	
International Graduate School.....	283
FB 1: Philosophie, Geschichte, Geographie.....	285
Religions- und Gesellschaftswissenschaften	
FB 2: Erziehungswissenschaft, Psychologie, Sportwissenschaft.....	311
FB 3: Sprach- und Literaturwissenschaft .....	335
FB 4: Kunst, Musik, Gestaltung.....	399
FB 5: Wirtschaftswissenschaften .....	415
FB 6: Physik .....	449
FB 10: Maschinentchnik.....	459
FB 13: Chemie und Chemietechnik.....	477
FB 14: Elektrotechnik.....	491
FB 17: Mathematik, Informatik.....	503

### Theologische Fakultät

Lehrveranstaltungen.....	533
--------------------------	-----

### Anhang

Abkürzungen.....	553
Namensverzeichnis.....	561
Lagepläne.....	576
Aktueller Stellenmarkt.....	580

## Studentenrabatte bis zu 15% !!!

Bei Vorlage des gültigen Studentenausweises. (Nicht auf Angebots-/Flyerware!)  
(Gültig im WS 2002/2003)

**Aufrüsten aller PC-Fabrikate**  
Mainboards, CPU, Kühler, RAM  
Grafikkarten, Festplatten... u.s.w.



**Mobile Computing**  
-Notebooks aller gängigen Hersteller  
-Notebookzubehör und Handhelds



**Kundenservice/Werkstatt**  
-Eigene Werkstatt für alle Marken  
-Zusammenstellung & Bau  
Ihres individuellen PC's  
"Made in Paderborn" !



**PC-Zubehör und Verbrauchsmaterialien**  
Drucker, Modems, Netzwerkkarten  
Druckerpatronen, Toner, Papier ...etc.

**Wir freuen uns auf Ihren Besuch !**

Internet: [www.pcspezialist.de/paderborn](http://www.pcspezialist.de/paderborn) - eMail: [Paderborn@pcspezialist.de](mailto:Paderborn@pcspezialist.de)

# PC

**SPEZIALIST**  
*...einfach sympathisch!*

## XL

**Paderborn STORE**  
Detmolder Straße 74  
33100 Paderborn

fon: 05251 50010-0  
fax: 05251 50010-99

**Öffnungszeiten:**  
Mo.-Fr.: 9.00 - 20.00 Uhr  
Sa.: 9.00 - 16.00 Uhr  
**! kostenlose Parkplätze !**

## Termine für das Wintersemester 2002/03

**Semesterdauer:** 01.10.2002 – 31.03.2003

**Vorlesungszeit:** 14.10.2002 – 14.02.2003

Beginn und Ende der Vorlesungszeiten wurden mit Erlass des Ministeriums für Schule, Wissenschaft und Forschung vom 28.12.1998 (-314-8006-) und vom 04.01.2002 (-421.2-8006-) festgelegt.

### Vorlesungsfreie Tage

#### im Wintersemester 2002/03:

- Tag der deutschen Einheit Do 03.10.2002
- Allerheiligen Fr 01.11.2002
- Weihnachten Sa 21.12.2002 – Sa 04.01.2003

***Beurlaubungen, Studiengang- und Studienfachänderungen, Paralleleinschreibungen bereits immatrikulierter Studierender zum SS 2003 sind schriftlich im Studentensekretariat zu beantragen: bis zum 31.01.2003***

Die entsprechenden Formulare werden im Dezember 2002 an alle immatrikulierten Studierenden versandt. Die Zahlung der Semestergebühren für die **Rückmeldung** ist mit dem vorbereiteten Zahlschein so rechtzeitig zu leisten, dass sie **bis zum 31.01.2003** auf dem Konto der Hochschule eingegangen ist.

### Einschreibefristen: **Erst- und Wiedereinschreibungen, Hochschulwechsel, Zweithörerschaften zum SS 2003:**

- **Einschreibefrist** im zulassungsfreien Hochschulverfahren:  
bis zum 21.03.2003  
(Nachfrist: 02.05.2003)
- **Bewerbungen** werden erbeten an das Studentensekretariat:  
bis zum 31.01.2003

### Bewerbungsschluss:

- im ZVS- und im Orts-NC-Verfahren  
15.01.2003 (Ausschlussfrist)
- für zulassungsbeschränkte höhere Fachsemester  
15.03.2003 (Ausschlussfrist)
- im Losverfahren  
31.03.2003 (Ausschlussfrist)

**Über die einzelnen Verfahren informiert das Studentensekretariat.**

## Rückmeldungen für das Sommersemester 2003

**Rückmeldungen:** Studierende der Universität Paderborn müssen sich in den festgesetzten Zeiten zurückmelden, wenn sie das Studium im Folgesemester fortsetzen möchten.

Die Rückmeldung gilt als vorgenommen, wenn die Semestergebühren in voller Höhe bis zum 31.01.2003 auf dem Konto der Hochschule eingegangen sind. Hierzu versendet die Hochschule im Dezember 2002 vorbereitete Zahlscheine an alle Immatrikulierten.

Die Hochschule hat die Annahme der Rückmeldung zu verweigern, wenn eine Meldung über die Nichterfüllung der auferlegten Verpflichtung zur Zahlung der Krankenversicherungsbeiträge vorliegt.

Wenn die Zahlung der Semestergebühren nicht fristgerecht vorgenommen wird, erfolgt die Exmatrikulation zum Ende des Semesters (Widerruf der Einschreibung, Streichung aus der Liste der Studierenden). Verspätete Einzahlungen können nur innerhalb der Widerspruchsfrist des Widerrufsbescheides berücksichtigt werden. Außerdem ist eine Säumnisgebühr zu zahlen. Die Nachfrist für verspätete Rückmeldungen endet am 15.03.2003 (Zahlungseingang der Semester- und Verwaltungsgebühren)!

- Gebühren:** Die Säumnisgebühr beträgt nach § 3 des Hochschulgebührengesetzes für die Rückmeldung 10,00 €
- Weitere Verwaltungsgebühren werden fällig
- für die Zweitausfertigung eines Studienbuches 15,00 €
  - für die Zweitausfertigung eines Studentenausweises, Gasthörerscheines, Prüfungszeugnisses oder einer Urkunde jeweils 5,00 €
- Der Studentenwerksbeitrag beträgt. 35 €
- Für die Zwecke der Studentenschaft sind pro Semester z.Zt. 64 € (7,67 € + 56,33 € für Semesterticket) zu entrichten (Änderungen in bezug auf das Semesterticket vorbehalten).
- Bei beurlaubten Studenten kann der Studentenwerksbeitrag nach Maßgabe der Beitragsordnung ganz erlassen werden; der Betrag für die Zwecke der Studentenschaft wird halbiert.
- Nähere Einzelheiten sind den Aushängen an den Anschlagtafeln der Universität Paderborn zu entnehmen.



**Es gibt Bücher, die kann man einfach nicht zur Seite legen.**

Beraten und gekauft bei **Hannelore Berg**

**Ihre Buchhandlung in Gesekes Fußgängerzone**

# BEVERUNGEN COMMUNICATIONS

Ihr Spezialist für Daten-/Video-  
Projektionstechnik

Präsentations-, Konferenz-, Studio-,  
Veranstaltungs- und Home-Cinema-Technik

Vermietung von Medientechnik

Ihr Professioneller Partner für Beratung,  
Planung, Betreuung und Service



**SHARP PG-M20/25X**

BAYERNWEG 60-64  
33102 PADERBORN  
TEL. (0 52 51) 14 44 40  
FAX (0 52 51) 14 44 44



Edgar Esser, Leiter Kundencenter aus Köln  
Seit Strom eine Farbe hat, weiß ich:  
Beratung muss grün sein.



**Dresdner Bank**  
Die Beraterbank

## **DNUG-Hochschulinitiative**

**DNUG** | Deutsche Notes User group e.V.

- ◆ Förderung und Unterstützung des Groupware-Nachwuchses und der wissenschaftlichen Arbeit zum Einsatz von Lotus Notes/Domino und begleitender Technologien seit 1999
- ◆ halbjährlich ausgeschriebener Diplomarbeiten-Wettbewerb zu den Schwerpunkten Lotus Notes/Domino und WebSphere
- ◆ Prämierung der besten Arbeiten im Rahmen der DNUG-Konferenzen

Nächster Termin: **17. Konferenz - 07./08.11.2002 - CongressCenter Messe Frankfurt**

Deutsche Notes User Group e. V.  
Berggasse 1, D-07745 Jena, Tel.: +49 (0)36 41 - 45 69 - 0, Fax:- 15  
Mail: Info@DNUG.DE; Internet: http://DNUG.DE



## Ehrenbürger

19. Mai 1973: Prof. Dr. phil. **Josef Haupt**, Oberbaudirektor a. D.,  
(† 28. Februar 1987)
10. Dezember 1975: Prof. **René Lehmann**,  
ehemaliger Präsident der Université du Maine
19. April 1978: Prof. Dipl.-Ing. **Helmut Bogdahn**, Oberbaudirektor a. D.,  
9. Juni 1982: Prof. **Martin Stephani**, Generalmusikdirektor  
(† 9. Juni 1983)
10. Mai 1989: **Herbert Schwiete**  
ehemaliger Bürgermeister der Stadt Paderborn  
(† 4. April 1994)
10. März 1994: **Wilhelm Ferlings**  
ehemaliger Stadtdirektor der Stadt Paderborn
10. März 1994: **Renate Nixdorf**
3. September 1999: **Wilhelm Lüke**  
ehemaliger Bürgermeister der Stadt Paderborn
29. Juni 2000: Prof. Dr. **Craig Dean Willis**  
Präsident der Lock Haven University of Pennsylvania

## Ehrensenator

18. Februar 1997: **Hubertus Benteler**  
Vorstandsvorsitzender der Benteler AG

## Aktuelle Hochschulpartnerschaften und Kooperationen der Universität Paderborn (Auswahl)

### I. Europa

#### ■ Belgien

Université de Liège

#### ■ Finnland

University of Helsinki  
Helsinki University of Technology  
Lappeenranta University of Technology  
University of Tampere

#### ■ Frankreich

Université du Maine, Le Mans  
Ecole Supérieure de Commerce de Nice  
Sophia Antipolis – CERAM, Nizza  
Université Louis Pasteur, Strasbourg  
Université de Toulouse "Le Mirail"  
E.N.S.C.M. Ecole Nationale de Chemie,  
Montpellier  
Université de Caën

#### ■ Griechenland

Wirtschaftshochschule Athen

#### ■ Großbritannien und Nordirland

Nottingham Trent University  
University of Central England, Birmingham  
University of Aston, Birmingham  
University of Derby  
University of Sheffield  
University of Ulster, **Nordirland**  
University of Reading  
St. Mary's University College, Belfast,  
**Nordirland**

#### ■ Irland

GMIT, Galway-Mayo-Institute of Technology, Galway  
Dublin City University  
University of Limerick

#### ■ Italien

Università degli Studi di Palermo  
Università degli Studi di Salerno  
Università degli Studi di Sassari  
Università degli Studi di Siena

#### ■ Niederlande

Katholieke Universiteit, Nijmegen  
Rijksuniversiteit Groningen

#### ■ Norwegen

University of Bergen

#### ■ Polen

Universität Lodz  
Akademie für Wirtschaftswissenschaften,  
Poznan  
Adam-Mickiewicz-University, Poznan  
University of Wrocław

#### ■ Portugal

Universidade Nova de Lisboa

#### ■ Russland

Staatsuniversität St. Petersburg  
International University Dubna

#### ■ Schweden

Chalmers Tekniska Högskola, Göteborg  
Stockholm Universitet  
Universitet i Linköping  
Jönköping University  
University of Umeå

#### ■ Schweiz

Ecole d'Ingénieurs du Valais, Sion (Wallis)  
Universität Zürich

## ■ Spanien

Universidad de Alcalá de Henares  
 Universidad de Oviedo  
 Universidad de Santiago de Compostela  
 Universidad de Sevilla  
 Universidad de Zaragoza  
 Universidad Pontificia Comillas, Madrid  
 Universidad de Barcelona  
 Universidad de les Illes Balears, Palma de Mallorca  
 Universidad Carlos III, Madrid  
 Universidad de Pablo Olavide, Sevilla

## ■ Türkei

Middle East Technical University (METU), Ankara  
 Universität Mersin, Mersin

## ■ Ungarn

Eötvös Lorand Universität, Budapest  
 University of Debrecen  
 Janus Pannonius University, Pécs  
 Universität Szeged  
 Budapest University of Technology and Economics

## II. Nordamerika

### ■ USA

Illinois State University, Normal, IL  
 Lock Haven University, Lock Haven, PA  
 Saint Olaf College, Northfield, MIN  
 University of St. Thomas, St. Paul, MIN  
 Western Michigan University, Kalamazoo, MICH  
 DePaul University, Chicago, IL  
 Southwest Texas University, San Marcos, TX  
 Idaho State University, Pocatello, ID

### ■ Kanada

Carleton University, Ottawa  
 Memorial University, St. Johns, Newfoundland  
 University of Ottawa/Université d'Ottawa  
 University of Waterloo, Waterloo

## III. Südamerika

### ■ Brasilien

Universidade Federal de Santa Maria, Rio Grande do Sol,

### ■ Mexiko

University of Veracruz

## IV. Australien

Monash University, Melbourne  
 Royal Melbourne Institute of Technology, RMIT  
 University of Newcastle  
 Queensland University of Technology, Brisbane  
 University of Tasmania, Launceston/Hobart  
 Charles Sturt University, WaggaWagga

## V. Neuseeland

The University of Auckland  
 University of Otago, Dunedin

## VI. Afrika

### ■ Tunesien

Université de Sfax, Sfax,

## VII. Asien

### ■ China

Tsinghua University, Beijing  
 Shanghai Institut of Physical Education  
 Qingdao University of Chemical Technology, Qingdao

### ■ Israel

The Zinman College of Physical Education and Sport Sciences, Netanya  
 Universität Haifa

### ■ Süd-Korea

Dongeeui University, Pusan  
 EHYA Women's University, Seoul

### ■ Japan

Oita University, Oita City

### ■ Indonesien

Technische Universität Surabaya, Surabaya

# KALDEWEI

Europas Nr.1 in Badewannen

Wir sind einer der führenden Hersteller von Sanitärprodukten in Europa mit Sitz in landschaftlich reizvoller Region von Westfalen. Unsere Produkte überzeugen durch ihr Design und ihre Qualität.

In Zusammenarbeit mit den führenden Design Büros Sottsass Associati und Phoenix Products Design hat KALDEWEI die Kultur des Badens weiterentwickelt.

Seit über 80 Jahren steht der Name KALDEWEI für hochqualitative Badewannen aus Stahl-Email. Durch modernste Technologien, ständige Weiterentwicklung und anspruchsvolles Design ist KALDEWEI Europas Nr. 1 in Badewannen.

Wir suchen

## Diplom-Ingenieure (m/w) Maschinenbau



Franz Kaldewei GmbH & Co. KG  
Herr Schlüter  
Beckumer Straße 33-35  
59229 Ahlen  
Tel. 0 23 82 / 785 - 364  
personal@kaldewei.de  
www.kaldewei.com

für einen interessanten und herausfordernden Berufseinstieg. Dieser kann in den direkten Produktionsbereichen (Presswerk, Emaillierwerk) oder in der Produktionsplanung/-steuerung, Produktentwicklung oder Konstruktion erfolgen. Darüber hinaus werden Sie in Projekten eingebunden sein.

Neben einem erfolgreich abgeschlossenen Studium als Maschinenbauingenieur (Uni/FH) verfügen Sie über erste Berufserfahrung durch Praktika oder durch eine Berufsausbildung. Wir erwarten neben guten Englischkenntnissen ein überzeugendes Auftreten. Darüber hinaus verfügen Sie über das Potential, um bei entsprechender Weiterentwicklung mittelfristig eine Führungsposition zu übernehmen.

Haben wir Ihr Interesse geweckt? Herr Schlüter freut sich auf Ihre aussagefähigen Bewerbungsunterlagen.

## „Start ins Studium“

Mit der Studieneingangsveranstaltung „Start ins Studium“ möchte die Universität Paderborn den Einstieg in das Studium erleichtern, denn gute Beratungs- und Orientierungsangebote sind die Grundlage für einen erfolgreichen Studienbeginn. **„Start ins Studium“ soll helfen, in der Hochschule, bei der Planung und Organisation des Studiums und bei Zusammenstellung des Stundenplans für das erste Semester zurecht zu kommen.** Verschiedene Angebote von Hochschullehrern, Hochschulinstitutionen und von studentischer Seite (einschließlich der Betreuung in Kleingruppen) verfolgen in Abstimmung miteinander dieses Ziel. Die Erstersemester können in diesen Tagen also sowohl die Seite der Universität und der Lehrenden als auch die Erfahrungen von Studierenden kennen lernen.

Da die Rahmenbedingungen der Diplom-, Magister-, Bachelor- oder Lehramtsstudiengänge zum Teil sehr unterschiedlich sind, werden die Einführungsveranstaltungen für jeden Studiengangtypus spezifisch angeboten. Allen gemeinsam ist aber, dass Ihnen ein möglichst umfassendes und konkretes Bild des studentischen Lebens und der Planung der ersten Semesters vermittelt werden soll.

Aus organisatorischen Gründen findet „Start ins Studium“ für die einzelnen Studiengänge zeitlich gestaffelt statt.

I.	II.	III.
<b>7. – 9.10.02</b>	<b>9. – 11.10.02</b>	<b>14. – 16.10.02</b>
<b>Diplom, Bachelor</b> Informatik Ingenieurinformatik (Inf) Mathematik Technomathematik Algorithmische Mathematik Wirtschaftsinformatik Elektrotechnik Informationstechnik Ingenieurinformatik (ET) Wirtschaftsingenieurwesen (ET) Physik Chemie	<b>Lehramt</b> Primarstufe Sekundarstufe I/II  <b>Magister</b> Alle Fächer  <b>Bachelor</b> Kulturwissenschaften Linguistik  <b>Diplom</b> Medienwissenschaften Erziehungswissenschaft Sportwissenschaft	<b>Diplom, Bachelor</b> Wirtschaftswissenschaften IBS, Economics, BWL, Wirtschaftspädagogik Maschinenbau Wirtschaftsingenieurwesen (MB) Ingenieurinformatik (MB)  <b>Magister</b> Musikwissenschaft  <b>Bachelor</b> Populäre Musik u. Medien

**„Start ins Studium“ – der erfolgreiche Einstieg  
in die Universität Paderborn“**

[www.StartInsStudium.upb.de](http://www.StartInsStudium.upb.de)

## Studienmöglichkeiten Wintersemester 2002/03

### I. Übersicht

An der Universität Paderborn werden im Wintersemester 2002/03 Studiengänge mit folgenden Regelstudienzeiten und Abschlüssen angeboten. Viele Studiengänge aus dieser Übersicht (Studienangebote der Ziffern 6 bis 16) stehen sowohl Bewerberinnen und Bewerbern mit der Hochschulreife wie Bewerberinnen und Bewerbern mit der Fachhochschulreife offen, differenzierte Informationen dazu enthalten die der Übersicht folgenden Kapitel.

#### 1. Lehramtsstudiengänge

- sechs Semester und ein Semester Prüfungszeit:  
Erste Staatsprüfung für das Lehramt für die **Primarstufe** in den Fächern: **Deutsch, Kunst, Mathematik, Musik, ev. Religionslehre, kath. Religionslehre, Sport, Textilgestaltung, Sachunterricht Gesellschaftslehre (Lernbereich), Sachunterricht Naturwissenschaften/Technik (Lernbereich)**
- sechs Semester und ein Semester Prüfungszeit:  
Erste Staatsprüfung für das Lehramt für die **Sekundarstufe I** in den Fächern: **Chemie, Deutsch, Englisch, Französisch, Geschichte, Hauswirtschaftswissenschaft, Kunst, Mathematik, Musik, Physik, ev. Religionslehre, kath. Religionslehre, Sport, Textilgestaltung**
- acht Semester und ein Semester Prüfungszeit:  
Erste Staatsprüfung für das Lehramt für die **Sekundarstufe II** in den Fächern: **Chemie, Deutsch, Englisch, Französisch, Geschichte, Informatik, Kunst, Mathematik, Musik\*, Pädagogik, Physik, ev. Religionslehre, kath. Religionslehre, Spanisch, Sport; berufliche Fachrichtung in den Fächern: Elektrotechnik, Maschinentchnik, Fertigungstechnik, Wirtschaftswissenschaft**

#### 2. Magisterstudiengänge in den Kulturwissenschaften

- neun Semester, Abschluss: Magister Artium, Magistra Artium (M. A.)
- Germanistische Sprachwissenschaft
- Ältere deutsche Literaturwissenschaft
- Neuere deutsche Literaturwissenschaft
- Geschichte (historische Teildisziplinen als Schwerpunkte)
  - Alte Geschichte
  - Mittelalterliche Geschichte
  - Neuere und Neueste Geschichte

\* Einschreibung nur an der Musikhochschule Detmold

- Musikwissenschaft
  - Pädagogik (nur Nebenfach)
  - Informatik (nur Nebenfach)
  - Medienwissenschaft (nur Nebenfach)
  - Kulturwissenschaftliche Anthropologie (nur Nebenfach)
- 3. Bachelor- und Masterstudiengänge in den Kulturwissenschaften**
- **Kulturwissenschaften (BA)**  
sechs Semester, Abschluss: Bachelor of Arts  
Kombinationsmöglichkeit von jeweils  
zwei der nachstehenden Fächer:  
Deutschsprachige Literaturen, Germanistische Sprachwissenschaft, Roma-  
nistik, Medienwissenschaft, Englische Sprachwissenschaft, Anglistisch-  
Amerikanistische Literatur- und Kulturwissenschaft
  - **Linguistik (BA)**  
sechs Semester, Abschluss: Bachelor of Arts in Linguistics  
  
auf den Bachelorstudiengang aufbauend (disziplinär) oder auf einen  
anderen Kulturwissenschaftlichen Bachelorstudiengang aufbauend  
(interdisziplinär):  
**Linguistik (MA)**  
vier Semester, Abschluss: Master of Arts in Linguistics
  - **Komparatistik (MA)**  
auf einen Kulturwissenschaftlichen Bachelorstudiengang aufbauend  
vier Semester, Abschluss: Master of Arts in  
Comparative Literature
  - **Populäre Musik und Medien (BA/MA)**  
sechs Semester, Abschluss: Bachelor of Arts in  
Popular Music and Media  
  
auf den Bachelorstudiengang aufbauend:  
vier Semester, Abschluss: Master of Arts in  
Popular Music and Media
- 4. Erziehungswissenschaften**  
acht Semester, Abschluss: Diplom-Pädagoge/-in,
- 5. Sportwissenschaft**  
acht Semester, Abschluss: Diplom-Sportwissenschaftler/-in,  
Studienschwerpunkt: Breiten- und Leistungssport



**MORE DRIVE. MORE POWER. MORE SUCCESS.  
WINCOR NIXDORF.**

**Gute Ideen setzen sich durch.** Schneller sein als andere – darauf kommt es im globalen Wettbewerb vor allem an. Wincor Nixdorf zeigt Handelsunternehmen und Banken, wie sie die dynamische Entwicklung ihrer Branchen zu ihrem Vorteil nutzen können. Unsere IT-Lösungen und Systeme helfen ihnen, ihre Position auf internationalen Märkten auszu-

bauen. Mit innovativen Produkten, Beratungsleistungen und Services arbeitet Wincor Nixdorf schon heute für zahlreiche Topkunden in aller Welt. In engster Zusammenarbeit entwickeln wir maßgeschneiderte Lösungen, die unsere Partner ganz nach vorn bringen.  
[www.wincor-nixdorf.com](http://www.wincor-nixdorf.com)

**EXPERIENCE MEETS VISION.**

**WINCOR  
NIXDORF**



**6. Medienwissenschaft**

neun Semester, Abschluss:  
Studienrichtungen:

Diplom-Medienwissenschaftler/-in,  
Medieninformatik  
Medienökonomie  
Medienkultur

**7. Wirtschaftswissenschaften**

- Betriebswirtschaftslehre  
neun Semester, Abschluss:
- Wirtschaftspädagogik  
neun Semester, Abschluss:

Diplom-Kauffrau/  
Diplom-Kaufmann  
Diplom-Wirtschaftspädagogin/  
Diplom-Wirtschaftspädagoge

- Economics  
sieben Semester, Abschluss:

Bachelor of Economics

- International Economics  
zwei Semester nach einem Bachelorabschluss

Master of International Economics

- International Business Studies (IBS) (BA/MA)

sechs Semester, Abschluss :

Bachelor of Arts in  
International Business Studies

auf den Bachelorstudiengang aufbauend:

drei Semester, Abschluss:

Master of Arts in  
International Business Studies

**8. Wirtschaftsingenieurwesen**

neun Semester, Abschluss:  
Studienrichtungen:

Diplom-Wirtschaftsingenieur/-in  
Maschinenbau/Elektrotechnik

**9. Berufsbildung Elektrotechnik**

neun Semester, Abschluss:

Diplom-Ingenieur/-in  
(zugleich 1. Staatsprüfung für das  
Lehramt der Sekundarstufe II,  
berufliche Fachrichtung)

**DIE REISEKISTE**

VOYAGE Reiseorganisation GmbH & Co. KG

Warburger Straße 66, 33098 Paderborn

Tel.: 05251-65071, Fax: 05251-66211

**Flüge weltweit zu günstigen Preisen!**

**10. Berufsbildung Maschinenbau**

neun Semester, Abschluss:

Diplom-Ingenieur/-in  
(zugleich 1. Staatsprüfung für das  
Lehramt der Sekundarstufe II,  
berufliche Fachrichtung)**11. Wirtschaftsinformatik**

neun Semester, Abschluss:

Diplom-Wirtschaftsinformatiker/-in

**12. Mathematische Studiengänge**

- Algorithmische Mathematik,  
sechs Semester, Abschluss:

Bachelor of Science

- Mathematik:  
neun Semester, Abschluss:

Diplom-Mathematiker/-in

- Technomathematik:  
neun Semester, Abschluss:  
Studienrichtungen:

Diplom-Mathematiker/-in  
Mathematik/Elektrotechnik.  
Mathematik/Maschinenbau**13. Informatik**

- neun Semester, Abschluss:  
darin nach sechs  
Semestern, Abschluss:

Diplom-Informatiker/-in

Bachelor of Computer Science

**14. Naturwissenschaftliche Studiengänge**

- Bachelorstudiengang Physik:  
sechs Semester, Abschluss:

Bachelor of Science in  
Engineering Physics

auf den Bachelor-Studiengang aufbauend:

- Masterstudiengang Physik:  
vier Semester, Abschluss:

Master of Science in Physics

- Bachelorstudiengang Chemie und  
Chemietechnik  
sechs Semester, Abschluss:  
alternativ mit zusätzlicher  
Abschlussarbeit (5 Monate):

Bachelor of Science in Chemistry

Bachelor of Science in Chemical  
Engineering

auf den Bachelorstudiengang aufbauend:

- Masterstudiengang Chemie und  
Chemietechnik  
vier Semester, Abschluss:

Master of Science in Chemistry

**15. Ingenieurwissenschaftliche Studiengänge Paderborn**

- Maschinenbau  
sieben Semester, Abschluss I: Diplom-Ingenieur/-in  
Studienrichtungen: Kunststofftechnik,  
Produktionstechnik
- neun Semester, Abschluss II: Diplom-Ingenieur/-in  
Studienrichtungen: Produktentwicklung,  
Verfahrenstechnik und  
Kunststofftechnik
- Elektrotechnik  
neun Semester, Abschluss: Diplom-Ingenieur/-in
- Informationstechnik\*,  
neun Semester, Abschluss: Diplom-Ingenieur/-in
- Electrical Engineering  
sechs Semester, Abschluss: Bachelor of Electrical  
Engineering B. Sc.
- Electrical Engineering  
vier Semester nach dem Master of Electrical  
Bachelorexamen, Abschluss: Engineering M. Sc.

**16. Interdisziplinäre Studiengänge in der Lehreinheit  
Ingenieurinformatik**

- Ingenieurinformatik (Schwerpunkt Maschinenbau)  
neun Semester, Abschluss: Diplom-Ingenieur/-in
- Ingenieurinformatik (Schwerpunkt Elektrotechnik)  
neun Semester, Abschluss: Diplom-Ingenieur/-in
- Ingenieurinformatik (Schwerpunkt Informatik)  
neun Semester, Abschluss: Diplom-Informatiker/-in

**17. Aufbau-, Zusatz- und Ergänzungsstudien:**

- Maschinenbau (Ergänzungsstudium für Fachhochschulabsolventen;  
fünf Semester)
- Elektrotechnik (Ergänzungsstudium für Fachhochschulabsolventen;  
fünf Semester)
- Zusatzqualifikation „Medien- und Informationstechnologien in Erziehung,  
Unterricht und Bildung“ gemäß § 22 Lehrerausbildungsgesetz – LABG,  
2 Semester

**18. Studium für Ältere**

Es findet statt in den Fächern der Fakultät für Kulturwissenschaften.

---

\*Zugang mit der Fachhochschulreife erst nach dem Vordiplom im 9-semesterigen Studiengang Elektrotechnik

## 19. Promotionsmöglichkeiten an der Universität Paderborn

### 19.1 In der Fakultät für Kulturwissenschaften zum Dr. phil. in:

- Geschichte
- Geographie
- Philosophie
- Religions- und Gesellschaftswissenschaften
- Erziehungswissenschaft
- Psychologie
- Sprach-, Literatur- und Medienwissenschaften
- Kunst
- Musik
- Gestaltung

### 19.2 In der Fakultät für Wirtschaftswissenschaften zum Dr. rer. pol. in:

- Wirtschaftswissenschaften

### 19.3 In der Fakultät für Naturwissenschaften zum Dr. rer. nat. in:

- Physik
- Chemie
- Zum Dr. phil. in:
- Sportwissenschaften
- Zum Dr. rer. medic. in:
- Sportmedizin

### 19.4 In der Fakultät für Maschinenbau zum Dr.-Ing. in:

- Maschinenbau

### 19.5 In der Fakultät für Elektrotechnik, Informatik und Mathematik zum Dr.-Ing. in:

- Elektrotechnik
- Informationstechnik
- Zum Dr. rer. nat. in:
- Mathematik
- Informatik



*Wenn Du ins Bett gehst, nimm ein gutes Buch mit - oder wenigstens jemanden, der kürzlich eins gelesen hat.*

**Linnemann**  
*Mehr als Bücher*

Westernstraße 31  
33098 Paderborn

Tel. 0 52 51 / 28 55-0  
Fax 0 52 51 / 28 55 45

Südring-Center  
Pohlweg 110  
33100 Paderborn

Tel. 0 52 51 / 6 63 21

Bestelltelefon: 0 52 51 / 28 55 44  
[www.linnemann-buecher.de](http://www.linnemann-buecher.de)

## II. Erläuterungen

### 1. Diplom- und Bachelorstudiengänge mit den beiden Zugangsvoraussetzungen der Hochschul- und Fachhochschulreife

Die Universität Paderborn nimmt zur Zeit in vielen Diplom- und Bachelor-Studiengängen Studierende mit der Hochschulreife und der Fachhochschulreife auf. Solche Studiengänge eröffnen grundsätzlich gleiche Chancen für Studierende mit der Fachhochschulreife und Studierende mit der Allgemeinen Hochschulreife und werden gegenwärtig in folgenden Fachrichtungen angeboten:

- Chemie und Chemietechnik
- Elektrotechnik
- Informatik
- Informationstechnik\*
- International Business Studies (IBS)
- Ingenieurinformatik
- Maschinenbau
- Mathematik
- Algorithmische Mathematik
- Medienwissenschaften
- Physik
- Technomathematik
- Wirtschaftsingenieurwesen
- Wirtschaftswissenschaften
- Wirtschaftsinformatik

Studenten, die keine Hochschulreife besitzen, besuchen **Brückenkurse** in Englisch, Mathematik und Deutsch in der ersten Hälfte des Studiums. Sie werden gemäß § 2 Abs. 1 der Verordnung über die Zugangsvoraussetzungen für Studiengänge an Gesamthochschulen und den Erwerb der fachgebundenen Hochschulreife während des Studiums an Gesamthochschulen vom 23. 9. 81 in einem Diplomstudiengang nach einem Grundstudium zu Hauptstudien in Studiengängen zugelassen, die eine Regelstudienzeit von neun Semestern haben, wenn sie mit der für dieses Hauptstudium qualifizierenden Zwischenprüfung auf der Grundlage erfolgreich abgeschlossener Brückenkurse in Englisch, Mathematik und Deutsch die fachgebundene Hochschulreife erwerben.

\*Zugang mit der Fachhochschulreife erst nach dem Vordiplom für den 9-semstrigen Studiengang Elektrotechnik

Die erfolgreiche Absolvierung der Brückenkurse ist demnach **verpflichtend** für Studienanfänger mit Fachhochschulreife für alle Diplomstudiengänge in den oben genannten Fachrichtungen, mit Ausnahme der siebensemestrigen Studiengänge Maschinenbau und International Business Studies. Sie sind ferner verpflichtend für alle Bachelorstudiengänge. Die Kurse sind **offen** für Studienanfänger mit der Allgemeinen Hochschulreife.

Gemäß Verordnung vom 23. 9. 1981 umfassen die Brückenkurse – einschließlich eines erforderlichen Anteils an Übungen – insgesamt 240 Stunden und sind während der ersten 4 Semester des Grundstudiums zu absolvieren. Sie werden jeweils mit einer 4stündigen Klausur abgeschlossen. Die Klausur gilt als bestanden, wenn mindestens 50 % der geforderten Leistung erbracht worden sind.

An der Universität Paderborn besteht zudem die Möglichkeit, dass Leistungen, die im Rahmen einer bestandenen schriftlichen Prüfung oder eines erfolgreichen benoteten Leistungsnachweises an einer Hochschule nachgewiesen wurden, unter bestimmten Voraussetzungen auf Antrag hin als bestandene Brückenkursklausur anerkannt werden können.

In Paderborn werden Brückenkurse je nach Fach und Fachrichtung entweder semesterbegleitend über 2 Semester oder als Blockveranstaltung vor Semesterbeginn angeboten.

Die Brückenkurse **Englisch** laufen im 1. und 2. Semester semesterbegleitend über 2 Semesterwochenstunden. (Außerdem besteht die Möglichkeit, die Einrichtungen des Audiovisuellen Medienzentrums – AVMZ – zu nutzen).

Die Brückenkurse **Mathematik** für Wirtschaftswissenschaften werden für das 1. und 2. Semester semesterbegleitend durchgeführt (WS 3 SWS, SS 2 SWS).

Die Brückenkurse **Mathematik** in den übrigen integrierten Studiengängen finden im Rahmen eines Kompaktkurses vor dem 1. Semester statt. Wöchentlich werden ca. 10 Stunden angeboten. Eine Anmeldung zu den Kursen in Mathematik ist nicht erforderlich.

Die Brückenkurse **Deutsch** werden für Studenten im 2. und 3. Fachsemester angeboten, und zwar jeweils mit 2 SWS.

Die Anmeldung zu den Kursen in Deutsch und Englisch erfolgt jeweils während der ersten Vorlesungswoche. Die Veranstaltungstermine werden durch Anschlag in den Fachbereichen und im Brückenkursbüro bekannt gegeben.

Die nach den genannten Bestimmungen erworbene fachgebundene Hochschulreife berechtigt auch zur Fortsetzung des Studiums in verwandten Fachrichtungen sowie gleichnamigen oder verwandten Fächern von Lehramtsstudiengängen an Gesamthochschulen oder anderen wissenschaftlichen Hochschulen. Über weitere Einzelheiten informiert das Brückenkursbüro (vgl. S. 67) und die Zentrale Studienberatung (vgl. S. 78).

## 2. Lehramtsstudiengänge

Die Lehrerausbildung in Nordrhein-Westfalen ist noch bis einschließlich SS 2003 schulstufenbezogen, ab WS 2003/04 schulformbezogen. Die Universität Paderborn wird dafür sorgen, dass der Übergang reibungslos und ohne Verluste vonstatten geht. Das Gesetz unterscheidet derzeit folgende Lehrämter:

(in Klammern die entsprechenden Bereiche des traditionellen Schulsystems)

Lehramt für Primarstufe  
– für die Jahrgangsstufen 1–4 (Grundschule)

Lehramt für die Sekundarstufe I  
– für die Jahrgangsstufen 5–10  
(Hauptschule, Realschule, Jahrgangsstufen 5–10 des Gymnasiums und der Gesamtschule)

Lehramt für die Sekundarstufe II  
– für die Jahrgangsstufen 11–13  
(Gymnasium, Gesamtschule und berufsbildende Schulen)

Lehramt für Sonderpädagogik  
(dieses Lehramt kann an der Universität Paderborn nicht studiert werden).

Der im Sinne des Stufenlehrerkonzepts durchgeführten Lehrerausbildung an der Universität Paderborn liegt die Ordnung der Ersten Staatsprüfungen für Lehrämter an Schulen (Lehramtsprüfungsordnung LPO) des Landes Nordrhein-Westfalen zugrunde.

### Zugangsvoraussetzung

- a) Zeugnis der allgemeinen Hochschulreife
- b) Zeugnis der fachgebundenen Hochschulreife

(Die fachgebundene Hochschulreife berechtigt nur zum Studium bestimmter im Zeugnis genannter Fächer. Inhaber der Fachhochschulreife können die fachgebundene Hochschulreife im Rahmen integrierter Studiengänge erwerben; für die **Primarstufe** ist dies **nicht möglich**.)

## Fremdsprachenkenntnisse

Nach § 7 Abs. 4 LPO ist der Nachweis von Fremdsprachenkenntnissen in bestimmten Fächern bei der Meldung zur Ersten Staatsprüfung vorzulegen.

Fach	Lehramt	Art der Fremdsprachenkenntnisse
Deutsch	S II	Latein + 1 weitere Fremdsprache
Englisch	S I, S II	Latein + 1 weitere Fremdsprache
Französisch	S I, S II	Latein + 1 weitere Fremdsprache
Geschichte	S I	Englisch + Französisch
	S II	Latein + Englisch + Französisch
Pädagogik	S II	2 Fremdsprachen
Ev. Religionslehre	S II	Griechisch + Latein oder Hebräisch (Griechisch entfällt bei Kombination mit einer beruflichen Fachrichtung)
Kath. Religionslehre	S II	Latein und Griechisch (Griechisch entfällt bei Kombination mit einer beruflichen Fachrichtung)
Spanisch	S II	Latein + 1 weitere Fremdsprache

Falls der Nachweis bei Studienbeginn nicht vorliegt, sind die Fremdsprachenkenntnisse gem. § 7 Abs. 4 LPO bis zum Beginn des Hauptstudiums zu erwerben.

Als Nachweis von Fremdsprachenkenntnissen in Latein gilt der Zusatz im Abiturzeugnis (Latinum). Das sog. „Kleine Latinum“ reicht als Nachweis jedoch nicht aus.

Sofern die Kenntnisse in Latein, Griechisch oder Hebräisch nicht durch das Zeugnis der Allgemeinen Hochschulreife nachgewiesen werden, ist eine Erweiterungsprüfung zum Abiturzeugnis abzulegen, für die die Prüfungsordnung des Kultusministers vom 2. April 1985 gilt. (GABL. NW. 5/1985, S. 287).

Für den Erwerb der Fremdsprachenkenntnisse bietet die Hochschule entsprechende Kurse an.



## A Lehramt für die Primarstufe

### I Studiendauer, Gliederung des Studiums

1. Regelstudienzeit:  
6 Semester zuzüglich 1 Semester Prüfungszeit
2. Gliederung des Studiums:  
Das Studium umfasst
  - a) das erziehungswissenschaftliche Studium für die  
Lehrämter im Umfang von 28 SWS
  - b) das Studium des Fachs Deutsch
  - c) das Studium des Fachs Mathematik (oder Musik für Studienanfänger  
ab Wintersemester 1994/95 bis 1999/2000)
  - d) das Studium eines der Fächer  
Kunst }  
Musik } Eignungsprüfung vor Studienbeginn  
Sport }  
Religionslehre (evang. oder kath.)  
Textilgestaltung  
bzw. der Lernbereiche:  
Sachunterricht Naturwissenschaft Technik  
oder Gesellschaftslehre

Von den ca. 112 Semesterwochenstunden (bzw. 118 bei einer Verbindung mit Kunst, Musik oder Sport) entfallen ein Viertel auf Erziehungswissenschaften und drei Viertel auf die Fächer bzw. Lernbereiche. Dabei wird ein Fach (oder Lernbereich) als Schwerpunktfach mit etwa doppeltem Umfang studiert wie die übrigen Fächer (42:21:21). Lernbereiche können nur als Schwerpunktfach studiert werden.

## Die Universitäts - Buchhandlung im INTERNET

<http://www.unibuch.de>

Alle über das Internet bestellten Bücher versenden wir portofrei innerhalb Deutschlands bei Zahlung durch Bankeinzug oder Kreditkarte.

Warburger Str. 98

33098 Paderborn

☎ 05251 - 16410

Email: [meierkg@unibuch.de](mailto:meierkg@unibuch.de)

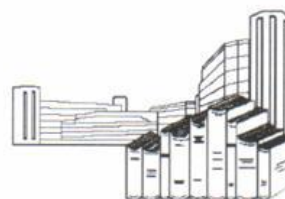

**Meier KG**

**ONLINE**

## II Studienabschluss

Das Studium schließt mit dem ersten Staatsexamen ab. Die Zulassung soll frühestens im 5. Semester (Ende der Vorlesungszeit) beantragt werden.

Die Prüfung besteht aus:

1. der **schriftlichen Hausarbeit**, die nach Wahl des Kandidaten im Schwerpunktfach oder in Erziehungswissenschaften anzufertigen ist (soll spätestens im 6. Semester erbracht werden).
2.
  - je einer Klausur im Schwerpunktfach, in einem der zwei weiteren Unterrichtsfächer und in Erziehungswissenschaften,
  - je einer mündlichen Prüfung im Schwerpunktfach, in Erziehungswissenschaften und in dem weiteren Fach, in dem keine Klausur angefertigt wurde.

Eine Prüfung, deren Zulassung innerhalb der Regelstudierendauer beantragt wird, unterliegt einer Freiversuchsregelung.

## III Vorbereitungsdienst, Zweite Staatsprüfung

Die Befähigung zum Lehramt für die Primarstufe erwirbt, wer nach Abschluss des Studiums den Vorbereitungsdienst und die Zweite Staatsprüfung für das Lehramt für die Primarstufe erfolgreich absolviert. Die Dauer des Vorbereitungsdienstes beträgt 24 Monate.

## B Lehramt für die Sekundarstufe I

### I Studiendauer, Gliederung des Studiums

1. Regelstudienzeit:  
6 Semester zuzüglich 1 Semester Prüfungszeit
2. Gliederung des Studiums:  
Das Studium umfasst
  - das erziehungswissenschaftliche Studium für die Lehrämter im Umfang von ca. 28 Semesterwochenstunden und
  - das Studium zweier Unterrichtsfächer im Umfang von je 42 Semesterwochenstunden (bei Fächerverbindungen mit Kunst, Musik oder Sport bis zu 45 SWS).

Die an der Universität Paderborn bestehenden Möglichkeiten der Fächerkombinationen sind der **Tabelle 1** zu entnehmen.

### II Studienabschluss

Das Studium schließt mit dem ersten Staatsexamen ab. Die Zulassung soll frühestens im 5. Semester (Ende der Vorlesungszeit) beantragt werden.

Die Prüfung besteht aus:

1. der **schriftlichen Hausarbeit**, die der Kandidat nach Wahl in einem der beiden Unterrichtsfächer oder im begründeten Ausnahmefall in Erziehungswissenschaft anfertigt (soll spätestens im 6. Semester erbracht werden)
2.
  - je einer Klausur in den beiden Unterrichtsfächern und in Erziehungswissenschaften,
  - einer mündlichen Prüfung in den beiden Unterrichtsfächern und in Erziehungswissenschaften.

Eine Prüfung, deren Zulassung innerhalb der Regelstudiendauer beantragt wird, unterliegt einer Freiversuchsregelung.

### III Vorbereitungsdienst, Zweite Staatsprüfung

Die Befähigung zum Lehramt für die Sekundarstufe I erwirbt, wer nach Abschluss des Studiums den Vorbereitungsdienst und die Zweite Staatsprüfung für das Lehramt für die Sekundarstufe I erfolgreich absolviert. Die Dauer des Vorbereitungsdienstes beträgt 24 Monate.

Tabelle 1: Lehramt Sekundarstufe I

LS I	Chemie	Deutsch	Englisch+	Französisch+	Geschichte+	Hauswirtschaftswissen-	Kunst*	Mathematik	Musik*	Physik	Sport*	Textilgestaltung	Religionslehre, ev.	Religionslehre, kath.
	Chemie		•	•	•	•	•	•	•	•	•	•	•	•
Deutsch	•		•	•	•	•	•	•	•	•	•	•	•	•
Englisch +	•	•		•	•	•	•	•	•	•	•	•	•	•
Französisch +	•	•	•		•		•	•	•	•	•		•	•
Geschichte +	•	•	•	•		•	•	•	•	•	•	•	•	•
Hauswirtschafts- wissenschaft	•	•	•		•		•	•	•	•	•		•	•
Kunst *	•	•	•	•	•	•		•	•	•	•	•	•	•
Mathematik	•	•	•	•	•	•	•		•		•	•	•	•
Musik *	•	•	•	•	•	•	•	•		•	•	•	•	•
Physik	•	•	•	•	•	•	•	•	•		•	•	•	•
Sport *	•	•	•	•	•	•	•	•	•	•		•	•	•
Textilgestaltung	•	•	•		•		•	•	•	•	•		•	•
Religionslehre, ev.	•	•	•	•	•	•	•	•	•	•	•	•		
Religionslehre, kath.	•	•	•	•	•	•	•	•	•	•	•	•		

• = Kombination möglich

\* = Eignungsprüfung vor Studienbeginn

+ = Fremdsprachenkenntnisse s. Seite 29

## C Lehramt für Sekundarstufe II

### I Studiendauer, Gliederung des Studiums

1. Regelstudienzeit:  
8 Semester zuzüglich 1 Semester Prüfungszeit
2. Gliederung des Studiums:  
Das Studium umfasst
  - das erziehungswissenschaftliche Studium im Umfang von ca. 30 Semesterwochenstunden und
  - das Studium von zwei Unterrichtsfächern im Umfang von je 60 Semesterwochenstunden **oder**

das Studium von zwei beruflichen Fachrichtungen im Umfang von 80 und 40 Semesterwochenstunden **oder**

das Studium einer beruflichen Fachrichtung im Umfang von 80 Semesterwochenstunden und eines Unterrichtsfaches im Umfang von 60 Semesterwochenstunden (bei Fächerverbindungen mit Kunst, Musik oder Sport Erhöhung um 4 SWS je Fach).

Studenten einer beruflichen Fachrichtung müssen eine fachpraktische Ausbildung von 12 Monaten ableisten. Davon sind mindestens sechs Monate vor der Zulassung zur ersten Staatsprüfung nachzuweisen. Der Abschluss der fachpraktischen Ausbildung ist im Antrag auf Einstellung in den Vorbereitungsdienst nachzuweisen. Eine einschlägige Berufsausbildung wird anerkannt.

Die an der Universität Paderborn bestehenden Möglichkeiten der Fächerkombinationen sind **Tabelle 2** zu entnehmen.

### II Studienabschluss

Das Studium schließt mit dem ersten Staatsexamen für das Lehramt für die Sekundarstufe II ab. Die Zulassung soll frühestens im 6. Semester (Ende der Vorlesungszeit) beantragt werden.

Die Prüfung besteht aus:

1. der **schriftlichen Hausarbeit**, die nach Wahl in einem der beiden Fächer anzufertigen ist (soll im 8. Semester erbracht werden)

2. ■ je einer Klausur in beiden Fächern und in Erziehungswissenschaften,  
■ einer zusätzlichen Klausur in dem Fach, in dem die schriftliche Hausarbeit nicht angefertigt wurde,  
■ einer mündlichen Prüfung in den beiden Fächern und in Erziehungswissenschaften.

Eine Prüfung, deren Zulassung innerhalb der Regelstudiendauer beantragt wird, unterliegt einer Freiversuchsregelung.

Durch zusätzliche Studien- und Prüfungsleistungen kann die Erste Staatsprüfung für die Sekundarstufe II und die Sekundarstufe I gleichzeitig abgelegt werden (Näheres regelt die Prüfungsordnung).

### III Vorbereitungsdienst, Zweite Staatsprüfung

Die Befähigung zum Lehramt für die Sekundarstufe II erwirbt, wer nach Abschluss des Studiums den Vorbereitungsdienst und die Zweite Staatsprüfung für das Lehramt für die Sekundarstufe II erfolgreich absolviert. Die Dauer des Vorbereitungsdienstes beträgt 24 Monate.

# Bücher und mehr



**B**esuchen Sie unsere Buchhandlung in der Paderborner Innenstadt direkt am Liborius-Brunnen.

## **BONIFATIUS**

Buchhandlung

Liboristraße 1 · 33098 Paderborn  
Telefon 0 52 51/1 53-1 42  
Telefax 0 52 51/29 97 03 62  
E-Mail buchhandlung@bonifatius.de  
Internet www.bonifatius.de

Tabelle 2: Lehramt Sekundarstufe II

LS II	Allgemeinbildende Unterrichtsfächer														Berufliche Fachrichtungen			
	Chemie	Deutsch <sup>+</sup>	Englisch <sup>+</sup>	Französisch <sup>+</sup>	Geschichte <sup>+</sup>	Informatik	Kunst*	Mathematik	Musik* <sup>1</sup>	Pädagogik <sup>+</sup>	Physik	Religionslehre <sup>+</sup>	Spanisch <sup>+</sup>	Sport*	Elektrotechnik	Maschinentech- nik	Fertigungstechnik	Wirtschaftswissenschaften <sup>2</sup>
Chemie	•																	
Deutsch <sup>+</sup>	•	•																•
Englisch <sup>+</sup>	•	•	•															•
Französisch <sup>+</sup>	•	•	•	•														•
Geschichte <sup>+</sup>	•	•	•	•	•													
Informatik	•	•	•	•	•													
Kunst*	•	•	•	•	•													
Mathematik	•	•	•	•	•										•	•		•
Musik* <sup>1</sup>	•	•	•	•	•													
Pädagogik <sup>+</sup>	•	•	•	•	•													
Physik	•	•	•	•	•													
Religionslehre <sup>+</sup>	•	•	•	•	•													
Spanisch <sup>+</sup>	•	•	•	•	•													
Sport*	•	•	•	•	•													
Elektrotechnik	•	•	•															
Maschinen- technik	•	•	•														•	
Fertigungs- technik																•		
Wirtschafts- wissenschaften <sup>2</sup>		•	•	•														

• = Kombination möglich

+ = Fremdsprachenkenntnisse s. Seite 29

\* = Eignungsprüfung vor Studienbeginn

1 = Die Lehrveranstaltungen finden überwiegend an der Musikhochschule in Detmold statt, die auch für die Eignungsprüfung und die Immatrikulation zuständig ist.

2 = Der Abschluss Dipl.-Handelslehrer kann über den integrierten Studiengang Wirtschaftswissenschaften in der Studienrichtung Wirtschaftspädagogik erworben werden. Bei dieser Ausbildung stehen die speziellen Wirtschaftslehren Produktionswirtschaft /Industrie, Finanzwirtschaft/Banken, Absatz und Marketing, Organisation und Bürokommunikation, Betriebswirtschaftliche Steuerlehre, Unternehmensrechnung sowie das Fach Wirtschaftsinformatik zur Wahl.

## Weitere Hinweise für alle Lehramtsstudentinnen und -studenten

Inhalte und Ablauf des Studiums im erziehungswissenschaftlichen Studium für die Lehrämter, in den einzelnen Unterrichtsfächern, den Lernbereichen und beruflichen Fachrichtungen werden in **Studienordnungen** festgelegt. Nähere Einzelheiten zur Ersten Staatsprüfung für Lehrämter sind in der **Lehramtsprüfungsordnung** geregelt. Die Prüfungsordnung sowie die Studienordnungen sind bei der Zentralen Studienberatung erhältlich. Studierende, die **Ausbildungsförderung** nach dem BAföG erhalten, müssen bei einem Fachrichtungswechsel einen wichtigen Grund angeben und den Wechsel unverzüglich nach Bekanntwerden des Grundes vornehmen. Ein **Stufenwechsel** gilt nur dann nicht als Fachrichtungswechsel im Sinne des BAföG-Gesetzes, sondern lediglich als Schwerpunktverlagerung, wenn die zuerst absolvierten Semester auf die neu gewählte Stufe voll angerechnet werden.

Über die Anrechnung von Studienleistungen entscheidet das Staatliche Prüfungsamt auf Vorschlag der Fachdozenten.

Weitere **Auskünfte zum Lehramtsstudium** erteilen die

- **Zentrale Studienberatungsstelle**

Warburger Str. 100, 33098 Paderborn, Zimmer ME 0.215

Tel.: (0 52 51) 60-20 08 und 60-20 09

das

- **Studentensekretariat**

Warburger Str. 100, 33098 Paderborn

Zimmer B 0.301 für Lehramt Primarstufe, Tel.: (0 52 51) 60 - 31 94

Zimmer B 0.317 für das Lehramt der Sekundarstufe I ,

Tel.: (0 52 51) 60 - 25 47

Zimmer B 0.307 für das Lehramt der Sekundarstufe II ,

Tel.: (0 52 51) 60 - 25 02

und das

- **Paderborner Lehrerausbildungszentrum (PLAZ)**

Peter-Hille-Weg 43, 33098 Paderborn, Gebäude Pg

Tel.: (0 52 51) 60 - 36 60

Internet: <http://plaz.upb.de>



In **fachspezifischen Fragen** sind die Fachberater der einzelnen Fächer zuständig, in **Fragen, die die Lehramtsprüfung betreffen**, das

■ **Prüfungsamt für Erste Staatsprüfungen  
für Lehramter an Schulen**

Fürstenweg 15, 33102 Paderborn  
Tel.: (0 52 51) 1 34 80

Weitere Informationen zum Lehramtsstudium sind in der Broschüre „Lehrerausbildung Teil I: Studium“ des MSWF und in den Studienführern des PLAZ zu finden, die in der Zentralen Studienberatung und im PLAZ erhältlich sind. Eine zusätzliche Informationsquelle bietet die Homepage des PLAZ unter der Adresse <http://plaz.upb.de/lehrerbildung>.

### 3. Studiengänge mit Praxissemester

Die Praxissemester dienen dem Ziel, Studierende auf der Grundlage bereits erworbener Kenntnisse in die Praxis auf ingenieurwissenschaftlichen, mathematisch-naturwissenschaftlichen und wirtschaftswissenschaftlichen Arbeitsgebieten einzuführen.

Neben ihrer Ausbildung und Mitarbeit in den Betrieben nehmen die Studierenden an begleitenden Lehrveranstaltungen der Hochschule teil.

Zum Studiengang mit Praxissemester können nur Studierende zugelassen werden, die ein ordnungsgemäßes Grundstudium nachweisen. Der Nachweis gilt in der Regel als erbracht, wenn die von der jeweils maßgeblichen Studien- und Prüfungsordnung vorgeschriebenen Fachprüfungen und Leistungsnachweise des Grundstudiums erfolgreich abgelegt worden sind.

Das Praxissemester dauert 22 Wochen unter Einschluss des anteiligen Urlaubs. Es kann frühestens nach dem 4. Studiensemester abgeleistet werden.

Über weitere Einzelheiten (insbesondere über Förderung nach dem BAföG, Versicherung des Studierenden etc.) gibt das Merkblatt „Alles über Praxissemester an der Universität Paderborn“ – erhältlich im Studentensekretariat, in der Zentralen Studienberatung, in den betreffenden Fachbereichen und in der Zentralverwaltung (Dezernat 2) – Auskunft.

Auskünfte über „Praxissemester“ erteilen:

- 1) die Dekane der betreffenden Fachbereiche
- 2) die Zentralverwaltung: Reg.-Angestellter Mandel (ZV)  
Tel.: (0 52 51) 60 – 25 65

#### 4. Studium für Ältere

Die Universität Paderborn hat dieses Studium seit dem Wintersemester 1991/92 eingeführt. Es eröffnet Menschen im mittleren und höheren Lebensalter die Möglichkeit zu einer qualifizierten persönlichen Weiterbildung durch die Teilnahme an den wissenschaftlichen Lehrveranstaltungen der Fakultät für Kulturwissenschaften. Die Zulassung zu diesem Studium erfolgt durch die Einschreibung als Gasthörer gemäß § 71 Abs. 3 Hochschulgesetz und ist nicht an einen bestimmten Schulabschluss (wie das Abitur oder ähnliches) gebunden. Über Inhalt, Struktur und Umfang des Studiums entscheiden die älteren Studierenden selber, wobei sie jedoch die Hilfe der in den einzelnen Fächern zur Verfügung stehenden Fachberater/innen in Anspruch nehmen können und sollten.

Dieses Studium führt nicht zu einem der regulären Abschlüsse der Universität (z.B. Magister, Diplom etc.). Es kann bei Teilnahme an den Lehrveranstaltungen über mehrere Semester hin jedoch ein Teilnahmezertifikat erworben werden.

Ansprechpartner für das Studium für Ältere sind:

- der Rektoratsbeauftragte Prof. Dr. **Helmut Heseke**  
(Raum J 5.234, Tel. 0 52 51 / 60 – 38 3

und

- Reg.-Angestellter **Ernst Mandel** vom Planungsdezernat der Universität  
(Raum B 2.341, Tel. 0 52 51 / 60 – 25 65), erreichbar am Montag und  
Dienstag von 7.30 bis 16.00 Uhr und von Mittwoch bis Freitag von  
7.30 bis 15.30 Uhr.

## Zulassungsvoraussetzungen

### Lehramts- und Magisterstudiengänge, Dipl.-Pädagogik Bachelorstudiengang Kulturwissenschaften, Bachelor- und Magisterstudiengänge „Linguistik“ und „Populäre Musik und Medien

1. Allgemeine Hochschulreife
  - a) das Reifezeugnis,
  - b) das Abschlusszeugnis einer Fachhochschule,
  - c) das Abschlusszeugnis einer Höheren Fachschule, soweit sie in den Hochschulbereich einbezogen worden ist
2. Fachgebundene Hochschulreife
  - a) das Zeugnis der Reife des Gymnasiums für Frauenbildung,
  - b) das Zeugnis der Reife des naturwissenschaftlichen Gymnasiums in Aufbauform
  - c) das Zeugnis der Reife des wirtschafts- und sozialwissenschaftlichen Gymnasiums in Aufbauform,
  - d) das Zeugnis der Reife des pädagogisch-musischen Gymnasiums in Aufbauform,
  - e) das Zeugnis über die bestandene Sonderprüfung für die Zulassung zum Studium an den Pädagogischen Hochschulen des Landes Nordrhein-Westfalen.\*
  - f) das Zeugnis über eine bestandene Zwischenprüfung in integrierten Studiengängen nach § 2 Abs. 4 i. V. mit der Anlage 2 der Verordnung über den Erwerb der fachgebundenen Hochschulreife während des Studiums in integrierten Studiengängen vom 23. September 1981 (GV NW Nr. 54 vom 29. Oktober 1981).

### Diplomstudiengänge Informationstechnik und Sportwissenschaft

Allgemeine Hochschulreife (Abitur, Abschlusszeugnis einer Fachhochschule oder Höheren Fachschule, soweit sie in den Hochschulbereich einbezogen worden ist).

Besondere **Einschreibungsvoraussetzung** für Lehramtsstudiengänge Kunst, Musik und Sport: Nachweis einer besonderen studien-gangbezogenen Eignung. Besondere Einschreibungsvoraussetzung für den Diplomstudiengang Sportwissenschaft: bestandene Eignungsprüfung.

\* Berechtigt nur zum Studium für das Lehramt für die Primarstufe und für das Lehramt für die Sekundarstufe I sowie zum Diplom-Pädagogik-Studium.

## Studiengänge mit Diplom- und/oder Bachelorabschluss

Algorithmische Mathematik, Berufsbildung Elektrotechnik, Berufsbildung Maschinenbau, Chemie und Chemietechnik, Elektrotechnik, Informatik, Ingenieur-Informatik, Mathematik, Maschinenbau, Medienwissenschaft, Physik und Engineering Physics, Wirtschaftswissenschaft, Technomathematik, Wirtschaftsingenieurwesen, Wirtschaftsinformatik

1. Allgemeine Hochschulreife\*\*
  - a) das Reifezeugnis,
  - b) das Abschlusszeugnis einer Fachhochschule,
  - c) das Abschlusszeugnis einer Höheren Fachschule, soweit sie in den Hochschulbereich einbezogen worden ist
2. das Zeugnis der dem gewählten Studiengang entsprechenden fachgebundenen Hochschulreife,\*\*
3. das Zeugnis der Fachhochschulreife (unabhängig von der Fachrichtung),
4. ein vom Kultusminister als gleichwertig anerkanntes Zeugnis. Wenn das Abschlusszeugnis einer zweijährigen Höheren Handelsschule oder ein Versetzungszeugnis nach Klasse 13 eines Gymnasiums oder ein Zeugnis über den Abschluss der Jahrgangsstufe 12 der neu gestalteten gymnasialen Oberstufe in der Sekundarstufe II (gemäß Runderlass des Kultusministers vom 27.12.1974) vorliegt, ist zum Nachweis einer der Fachhochschulreife gleichwertigen Vorbildung entweder eine abgeschlossene Berufsausbildung oder ein einjähriges gelenktes Praktikum erforderlich. Nähere Einzelheiten hierzu sind in der Qualifikationsverordnung Fachhochschule von 1.8.1988 und der Verordnung über die Bildungsgänge und die Abschlussprüfungen in der zweijährigen höheren Berufsfachschule vom 22.3.1988 geregelt.
5. Schülerinnen und Schülern, die ab dem 01.08.2000 einen Bildungsgang der zweijährigen Berufsfachschule des Berufskollegs Fachrichtung Wirtschaft und Verwaltung (Höhere Handelsschule) oder eine der ab diesem Zeitpunkt neu eingerichteten Fachrichtungen besuchen, die zu erweiterten beruflichen Kenntnissen und zum schulischen Teil der Fachhochschulreife führt, erhalten die volle Fachhochschulreife bei Nachweis eines halbjährigen einschlägigen Praktikums, einer mindestens zweijährigen Berufsausbildung nach Bundes- oder Landesrecht oder einer mindestens zweijährigen Berufstätigkeit.

\*\* Studierende mit Hochschulreife (Abitur, fachgebundene Hochschulreife), die sich für einen der Studiengänge Elektrotechnik und Maschinenbau bewerben wollen und noch kein auf den gewünschten Studiengang bezogenes Praktikum abgeleistet haben, sollen mindestens acht Wochen des erforderlichen Grundpraktikums vor Beginn des Studiums absolvieren.

6. Gemäß der Verordnung über den Bildungsgang und die Abiturprüfung in der gymnasialen Oberstufe vom 05.10.1998 (Ausbildungs- und Prüfungsordnung gemäß § 26 b SchVG-APO-GOST) kann Schülerinnen und Schülern von Gymnasien und Gesamtschulen, die nach dem 01.08.1999 von der Jahrgangsstufe 11 in die Jahrgangsstufe 12 versetzt wurden und die gymnasiale Oberstufe verlassen, der schulische Teil der Fachhochschulreife nach der Jahrgangsstufe 11 bescheinigt werden. In Verbindung mit dem Nachweis über eine abgeschlossene Berufsausbildung gilt diese Bescheinigung in den Bundesländern Nordrhein-Westfalen, Hamburg, Mecklenburg-Vorpommern, Niedersachsen und Saarland als Nachweis der Fachhochschulreife.

### **Ergänzungsstudiengänge**

Elektrotechnik, Maschinenbau

Diplomprüfung in einem gleichnamigen Fachhochschulstudiengang oder in einem verwandten Studiengang mit der Gesamtnote "gut" oder besser.

### **Zusatzstudiengang**

Medien und Informationstechnologie in Erziehung, Unterricht und Bildung

Erstes Staatsexamen für ein Lehramt oder eine gleichwertige Prüfung

### **Masterstudiengänge**

einschlägiger Bachelorabschluss

## Zugangsvoraussetzungen und Abschlussmöglichkeiten der Studiengänge

Studiengänge	Zugangsvoraussetzungen				Studienabschlüsse					
	AHR	FHR	ESP	SP	D	DFH	STPL	M	B.A./ B.Sc.	M.A. <sup>1)</sup> / M.Sc.
<b>Studiengänge mit Diplom und/oder Bachelor- und Masterabschluss</b>										
Algorithmische Mathematik	x	x							x	
Bachelorstudiengang Kulturwissenschaften	x								x	
Bachelor- und Masterstudiengang Linguistik	x								x	x
Bachelor- und Masterstudiengang Populäre Musik und Medien	x								x	x
Berufsbildung/Elektrotechnik	x	x			x		x			
Berufsbildung/Maschinenbau	x	x			x		x			
Chemie und Chemietechnik	x	x							x	x
Elektrotechnik	x	x							x	x
Elektrotechnik	x	x			x					
Informationstechnik	x				x					
Informatik	x	x	x		x				x	
Ingenieur-Informatik/Elektrotechnik	x	x			x					
Ingenieur-Informatik/Informatik	x	x			x					
Ingenieur-Informatik/Maschinenbau	x	x			x					
Maschinenbau	x	x	x		x					
Masterstudiengang Komparatistik										x
Mathematik	x	x	x		x					
Medienwissenschaft	x	x			x					
Physik und Engineering Physics	x	x							x	
Technomathematik	x	x	x		x					
Wirtschaftsinformatik	x	x	x		x					
Wirtschaftsingenieurwesen	x	x	x		x					
Wirtschaftswissenschaften	x	x	x		x				x	x
<b>Ergänzungsstudiengänge</b>										
Elektrotechnik	x <sup>4)</sup>				x					
Maschinenbau	x <sup>4)</sup>				x					

1) Zulassung zum Masterstudium setzt i. d. R. Bachelor- oder gleichwertigen Abschluss voraus

4) AHR durch abgeschlossenes FH-Studium derselben Fachrichtung (Abschluss mindestens mit der Gesamtnote "gut")

	Zugangs- voraussetzungen				Studienabschlüsse					
	AHR	FH R	ESP	SP	D	DFH	STPL	M	B.A./ B.Sc.	M.A./ M.Sc.
<b>Diplomstudiengänge</b>										
Erziehungswissenschaften	x		x	x	x					
Sportwissenschaft	x		x		x					
<b>Magisterstudiengänge</b>										
Geschichte	x		x					x		
Musikwissenschaft	x		x					x		
Sprach- und Literaturwissenschaften	x		x					x		
<b>Zusatzstudiengang</b>										
Medien und Informationstechnologien in Erziehung, Unterricht und Bildung	x <sup>5</sup>						x			
<b>Lehramtsstudiengänge</b>										
Lehramt für die Primarstufe (Klassen 1 bis 4)	x			x			x			
Lehramt für die Sekundarstufe I (Klassen 5 bis 10 aller Schultypen außer Sonderschulen)	x <sup>6</sup>			x			x			
Lehramt für die Sekundarstufe II (Klassen 11 bis 13 aller Schultypen außer Sonderschulen)	x <sup>6</sup>						x			

5) Zugangsvoraussetzung: Erstes Staatsexamen für ein Lehramt oder eine gleichwertige Prüfung

6) Auch fachgebundene Hochschulreife (siehe Nr. 2 Buchstabe f des Kapitels „Zulassungsvoraussetzung für Lehramtsstudiengänge“)

## Kooperationsverträge

zwischen der **Universität Paderborn**  
und der **Hochschule für Musik Detmold**

Die Universität Paderborn und die Hochschule für Musik Detmold haben ein gemeinsam verantwortetes Studienangebot von Lehramtsstudiengängen im Fach Musik vereinbart, um die vorhandenen Kapazitäten effektiver zu nutzen und nach Möglichkeit zur Verbesserung der Ausbildungskapazität im künstlerischen, musikpädagogischen und musikwissenschaftlichen sowie im erziehungswissenschaftlichen Bereich beizutragen. Dabei liegt der Schwerpunkt der Ausbildung für die Primarstufe und die Sekundarstufe I in Paderborn, für die Sekundarstufe II in Detmold. Studierende für das Lehramt für die Primarstufe werden in Paderborn eingeschrieben; Studierende, die das Lehramt für die Sekundarstufe I oder die Sekundarstufe II anstreben, können sich in Paderborn oder Detmold einschreiben. Die Einschreibung an einer der beiden Hochschulen schließt die Zulassung als Zweithörer an der anderen Hochschule ein.

## Kooperationsvereinbarung

zwischen der **Universität Paderborn**  
und der **Theologischen Fakultät Paderborn**  
(Auszug)

Zweck der Kooperationsvereinbarung ist:

- eingeschriebene Studenten jeweils als Zweithörer für einen weiteren Studiengang an der anderen Einrichtung zuzulassen und ihnen nach Maßgabe der Prüfungs- und Studienordnung die Ablegung von Prüfungen zu ermöglichen
- eine gegenseitige Benutzung der wissenschaftlichen Einrichtung zu gestatten
- im Rahmen des Möglichen auf Gegenseitigkeit die Vertretung in der Lehre zu übernehmen
- eine Zusammenarbeit bei Forschungsarbeiten anzustreben.



## C-LAB

### Die Schnittstelle zwischen Wissenschaft und Industrie!

Fürstenallee 11, 33102 Paderborn

Telefon: (0 52 51) 60 - 60 60

Telefax: (0 52 51) 60 - 60 66

Internet: [www.c-lab.de](http://www.c-lab.de)

C-LAB (Cooperative Computing & Communication Laboratory) wurde 1985 als Kooperation zwischen der Universität Paderborn und der Nixdorf Computer AG unter dem Namen CADLAB auf Initiative des Computerpioniers Heinz Nixdorf gegründet. Der heutige industrieseitige Kooperationspartner ist die Siemens AG, vertreten durch den Bereich Siemens Business Services GmbH & Co. OHG (SBS).

C-LAB verfolgt seit der Gründung das Ziel, neueste wissenschaftliche Erkenntnisse so schnell wie möglich in bedarfsgerechte Lösungen und Anwendungen mit hohem Nutzungswert umzusetzen. Die derzeitigen Themenschwerpunkte sind: Intuitive Systemnutzung, Knowledge- und Integrationstechnologien in verteilten bzw. mobilen Systemen, eingebettete Systeme und verteilte Realzeitanwendungen, optische Verbindungstechnik sowie Entwicklung neuer Geschäftsmodelle und -prozesse im E- und M-Business.

#### Sekretariat:

Andrea Böhning

#### Vorstand:

Prof. Dr. rer. nat. Franz Josef Rammig  
Universität Paderborn, FB 17

Dr.- Ing. Wolfgang Kern  
Siemens Business Services

#### Wissenschaftlicher Beirat:

Vorsitzender: Dr. Anton Sauer

Mitglieder der Universität Paderborn:  
Prof. Dr. techn. Gitta Domik (FB 17)  
Prof. Dr. rer. nat. Gregor Engels (FB 17)  
Prof. Dr.-Ing. Gerd Mrozynski (FB 14)

Mitglieder seitens Siemens Business Services:  
Benedikt Georgi  
Dr. Andreas Kausche  
Dr. Friedrich Kopitsch

## Heinz Nixdorf Institut

**Interdisziplinäres Forschungszentrum für Informatik und Technik**

**Fürstenallee 11, 33102 Paderborn**

**Telefon: (0 52 51) 60 - 62 11/62 13; Telefax (0 52 51) 60 - 62 12**

Aufgabe des Heinz Nixdorf Institut ist die Forschung auf anwendungsnahen Gebieten der Informatik, Technik und Wirtschaftswissenschaften einschließlich ihrer einschlägigen naturwissenschaftlichen Grundlagen sowie der Berücksichtigung des geistes- und sozialwissenschaftlich thematisierten Umfeldes.

### **Mitglieder des Kuratoriums**

Von der Stiftung Westfalen benannt:

Wilhelm Ferlings, Stadtdirektor a.D. der Stadt Paderborn

Dr. Horst Nasko, Technologiemanagement München

Prof. Dr. rer. nat. Hartwig Steusloff, Fraunhofer Institut Informations- und Datenverarbeitung

Von der Universität benannt:

Prof. Dr. Dieter Haupt,

Rheinisch-Westfälische Technische Hochschule Aachen

Prof. Dr. Holm Tetens, Freie Universität Berlin

Prof. Dr. rer. pol. habil. Dr. hc. Wolfgang Weber,

Rektor der Universität Paderborn

Gemeinsam benannt:

Prof. Dr. Otto K. Ferstl, Otto Friedrich Universität, Bamberg

Prof. Dr. Gunther Reinhart, Technische Universität München

Prof. Dr. K. Waldschmidt, Universität Frankfurt

**Mitglieder des Vorstandes**

Gruppe der Professoren:

- Prof. Dr.-Ing. habil. Wilhelm Dangelmaier (FB 5)\*
- Prof. Dr.-Ing. Jürgen Gausemeier (FB 10)
- Prof. rer. nat. Georg Hartmann (FB 14)
- Prof. Dr.-Ing. Reinhard Keil-Slawik (FB 17)\*
- Prof. Dr.-Ing. Joachim Lückel (FB 10)
- Prof. Dr. rer. nat. Burkhard Monien (FB 17)
- Prof. Dr. math. Friedhelm Meyer auf der Heide (FB 17)
- Prof. Dr. rer. nat. Franz Josef Rammig (FB 17)\* (Vorsitzender)
- Prof. Dr.-Ing. Ulrich Rückert (FB 14)\*
- Prof. Dr. rer. nat. Wolfgang Sohler (FB 6)
- Prof. Dr.-Ing. Jürgen Teich (FB 14)\*
- Prof. Dr. phil. hist. Manfred Wettler (FB 2)
- Prof. Dr.-Ing. Jörg Wallaschek (FB 10)

Gruppe der wissenschaftlichen Mitarbeiter:

- N.N.
- Christopher Odenbach (HNI-RB)

Gruppe der Studierenden:

- N.N.
- Christian Wunderlich

Gruppe der nicht-wissenschaftlichen Mitarbeiter:

- Sabine Illigen (FB 10)

\* geschäftsführender Vorstand des Heinz Nixdorf Institut

## PC<sup>2</sup> - Paderborn Center for Parallel Computing

Fürstenallee 11, 33102 Paderborn, Gebäude F,  
Telefon: (0 52 51) 60 - 62 96 0 · Telefax: (0 52 51) 60 - 62 97

Das PC<sup>2</sup> ist ein international tätiges Forschungsinstitut für die Entwicklung von Methoden und Anwendungen paralleler und verteilter Systeme. Der überregionale Betrieb eigener Rechner, die einschlägig arbeitenden Forschungsgruppen an den Hochschulen des Landes Nordrhein-Westfalen und darüber hinaus zugänglich sind, bietet den unmittelbaren Transfer neuer Resultate in praxisrelevante Anwendungen.

Weitere Informationen sind unter <http://www.ubp.de/pc2/> zu finden.

### Vorstand:

#### Gruppe der Professoren

Prof. Dr. rer. nat. Burkhard Monien (FB 17) (Vorsitzender)  
Prof. Dr. rer. nat. habil. Wolfgang Borchers  
(Universität Nürnberg-Erlangen)  
Prof. Dr.-Ing. habil. Wilhelm Dangelmaier (FB 5)  
Prof. Dr. rer. nat. habil. Thomas Frauenheim (FB 6)  
Prof. Dr.-Ing. Joachim Lückel (FB 10)  
Prof. Dr. rer. nat. Franz-Josef Rammig (FB 17)  
Prof. Dr. rer. pol. Otto Rosenberg (FB 5)  
Prof. Dr.-Ing. Ulrich Rückert (FB 14)

#### Gruppe der wissenschaftlichen Beschäftigten

Dipl.-Inform. Bernard Bauer, PC<sup>2</sup>  
Dipl.-Ing. André Brinkmann, FB 14

#### Gruppe der nichtwissenschaftlichen Beschäftigten

Dipl.-Inform. Axel Keller, PC<sup>2</sup>

#### Gruppe der Studierenden

Jan-Hendrik Vogel

### Geschäftsführung:

N.N.

### Sekretariat:

Birgit Farr  
E-Mail: [birgit@upb.de](mailto:birgit@upb.de)

Beschäftigte	Raum-Nr.	Tel.	E-Mail
Dipl.-Inform. Bernard Bauer	F 0.335	62 84	bb@upb.de
Dr. Stephan Blazy	F 0.401	63 23	blazy@upb.de
Marion Drake	F 0.404	63 27	mariondr@upb.de
Birgit Farr	F 0.341	62 96	birgit@upb.de
Dipl.-Inform. Jan Hungershöfer	F 0.407	63 21	hunger@upb.de
Ulrich Jahnke	F 0.404	63 27	jahnke@upb.de
Dipl.-Inform. Axel Keller	F 0.343	63 03	kel@upb.de
Dipl.-Ing. Andreas Krawinkel	F 0.343	63 03	krawi@upb.de
Dipl.-Inform. Oliver Marquardt	F 0.404	63 27	marquard@upb.de
Dr. Maria Specovius-Neugebauer	F 0.337	62 87	mariasp@upb.de
Holger Nitsche	F 0.343	63 03	hn@upb.de
Dr. Jens Simon	F 0.337	62 88	simon@upb.de
Dipl.-Ing. Achim Streit	F 0.404	63 31	streit@upb.de
Dipl.-Math. Kerstin Wielage	F 0.401	63 26	wielage@upb.de
Dipl.-Inform. Jens-Michael Wierum	F 0.407	63 30	jmwie@upb.de
Michael Wulf	F 0.343	62 93	riker@upb.de

## Paderborner Lehrerausbildungszentrum (PLAZ)

**Peter-Hille-Weg 42, 33098 Paderborn, Gebäude P9**

**Telefon: (0 52 51) 60 - 36 60 · Telefax: (0 52 51) 60 - 36 58**

**E-Mail: [plaz-hi@uni-paderborn.de](mailto:plaz-hi@uni-paderborn.de)**

**URL: <http://www.uni-paderborn.de/plaz>**

Das Paderborner Lehrerausbildungszentrum (PLAZ) ist eine zentrale wissenschaftliche Einrichtung der Universität Paderborn nach § 29 HG. Die Aufgaben des Zentrums bestehen – in Zusammenarbeit mit den Fachbereichen – in der Unterstützung und Weiterentwicklung der Lehrerausbildung mit dem Ziel, insbesondere

- die Studienorganisation zu verbessern
- innovative Lehre zu fördern
- schulbezogene, interdisziplinäre Forschung und Entwicklung sowie die Förderung des wissenschaftlichen Nachwuchses im Bereich der Erziehungswissenschaft und der Fachdidaktik zu unterstützen
- die Kooperation mit Schulen und anderen an der Lehrerbildung beteiligten Institutionen auszubauen.

Zur Erfüllung der wiederkehrenden Aufgaben wurden Arbeitsgruppen in der Regel für die Dauer von vier Jahren eingerichtet.

**Vorstand:**

Prof. Dr. rer. nat. Hans-Dieter Rinkens (FB 17)  
Vorsitzender  
Prof. Dr. phil. Gerhard Tulodziecki (FB 2)  
stellv. Vorsitzender  
Dr. Annegret Hilligus (PLAZ)  
Geschäftsführerin, komm.  
Prof. Dr. Juliane Eckhardt (FB 3)  
Sprecher AG Primarstufe  
Prof. Dr. Johannes Magenheim (FB 17)  
Sprecher AG Sekundarstufe  
Prof. Dr. rer. nat. habil. Peter Reinhold (FB 6)  
Sprecherin AG Forschung  
Lehrerin Marlies große Holthaus  
Vertreterin des wiss. Mittelbaus  
stud. phil. Christina Koep, Fachschaft Primarstufe  
stud. phil. Markus Hufnagel, Fachschaft Sekundarstufe

**Geschäftsführung (komm.):**

Dr. Annegret Hilligus, P 9.208, Tel.: 60 - 36 61/60

**Sekretariat:**

Anne Titze, P 9.203, Tel.: 60 - 36 60

**Mitarbeiterinnen und Mitarbeiter:**

Claudia Blome-Drees, Tel.: 60 - 36 62  
Dr. Karin Bräu, Tel.: 60 - 36 67  
Bianka Gehler, Tel.: 60 - 36 69  
Marlies große Holthaus, Tel. 60 - 36 44  
Achim Riediger, Tel.: 60 - 36 45  
Dr. Ulrich Schwerdt, Tel.: 60 - 36 63

## Institut zur Interdisziplinären Erforschung des Mittelalters und seines Nachwirkens (IEMAN)

### Direktorium:

Prof. Dr. Ernst Bremer  
Tel.: (0 52 51) 60 – 55 00/28 95, Raum: W 2.101  
E-Mail: bremer@falstaff.upb.de

Prof. Dr. Jörg Jarnut  
Tel.: (0 52 51) 60 – 24 43, Raum: N 2.347,  
E-Mail: jarnut@hrz.upb.de

Prof. Dr. Matthias Wemhoff,  
Tel.: (0 52 51) 1 05 – 1 11, Raum: Museum in der Kaiserpfalz  
E-Mail: m.wemhoff@lwl.org

### Koordinator:

Jens Schneider M. A.  
Tel.: (0 52 51) 60 – 55 05, Raum: W 2.103  
E-Mail: IEMAN@hrz.upb.de

### Geschäftszimmer:

Tel.: (0 52 51) 60 – 55 06, Fax: 60 – 55 07,  
Raum: W 2.104,  
Internet: <http://hrz.upb.de/ieman>

### Projekte:

„Nomen et Gens“  
Claudia Weskamp M. A.  
Tel.: (0 52 51) 60 – 55 08, Raum: W 2.105  
E-Mail: weskamp@hrz.upb.de

„Repertorium der deutschen und niederländischen Pilgerliteratur des  
Mittelalters und der frühen Neuzeit“

Tel.: (0 52 51) 60 – 55 08, Raum: W 2.105,

Mandeville-Arbeitsstelle  
Tel.: (0 52 51) 60 - 55 00, Raum: W 2.101

**MittelalterKolleg:**

Chavarría Arnau, Alexandra, Lic.  
Tel.: (0 52 51) 60 – 55 12, Raum: W 2.107  
E-Mail: acharnau@hotmail.com

Köb, Ansgar, M. A.  
Tel.: (0 52 51) 60 - 55 02, Raum: W 2.102  
E-Mail: AKoeb@web.de

Lindenmann, Gaby, M. A.  
Tel.: (0 52 51) 60 - 55 02, Raum: W 2.102  
E-Mail: glindenm@ix.urz.uni-heidelberg.de

Nusser, Alexandra, M. A.  
Tel.: (0 52 51) 60 - 55 00, Raum: W 2.101  
E-Mail: Alexandra-Nusser@t-online.de

Riedel, Peter  
Tel.: (0 52 51) 60 - 55 10, Raum: W 2.106,  
E-Mail: riedelp@rz.uni-potsdam.de

Rijkers, Fabian, M. A.  
Tel.: (0 52 51) 60 - 55 10, Raum: W 2.106,  
E-Mail: fabian.rijkers@gmx.de

Schleusing, Bettina, M. A.  
Tel.: (0 52 51) 60 - 55 12, Raum: W 2.107,  
E-Mail: BettinaSchl@gmx.de



## Musikwissenschaftliches Seminar

Gartenstraße 20, 32756 Detmold

☎: (0 52 31) 97 56 64

Das Musikwissenschaftliche Seminar Detmold/Paderborn ist eine Gemeinsame zentrale wissenschaftliche Einrichtung der Universität Paderborn und der Hochschule für Musik Detmold im Sinne von § 110 UG in Verbindung mit § 53 Kunst HG. Sitz des Musikwissenschaftlichen Seminars ist an der Hochschule für Musik Detmold. Die Professoren und Wissenschaftlichen Mitarbeiter gehören dienst- und korporationsrechtlich der Universität Paderborn (Fachbereich 4) an. Das Musikwissenschaftliche Seminar soll die aus den Studiengängen beider Hochschulen erwachsenden Aufgaben in musikwissenschaftlicher Forschung und Lehre angemessen erfüllen. Dazu gehört u.a. ein Lehrangebot im Fach Musikwissenschaft für die Lehramtsstudiengänge Musik und die Magisterstudiengänge der Universität Paderborn, das überwiegend am Sitz des Musikwissenschaftlichen Seminars erbracht wird. Studierende des Fachs Musikwissenschaft mit dem Ziel der Magisterprüfung oder der Promotion müssen in Paderborn eingeschrieben sein.

### Geschäftsführender Leiter:

Prof. Dr. phil. habil. Annegrit Laubenthal (FB 4)

### Vertreter:

Prof. Dr. phil. habil. Werner Keil (FB 4)

### Bibliothek des Musikwissenschaftlichen Seminars Detmold/Paderborn

Gartenstr. 20, 32756 Detmold,

Ricarda Hörig, Diplom-Bibliothekarin,

☎: (0 52 31) 97 56 64, Fax: (0 52 31) 97 56 68,

✉: kroll@hfm.detmold.de

### Sekretariat des Musikwissenschaftlichen Seminars

Gartenstr. 20, 32756 Detmold,

☎: (0 52 31) 97 56 67 (Studentische Hilfskraft), Fax: (0 52 31) 97 56 68,

✉: sekretariat@muwi.upb.de

## Zentrum für Kulturwissenschaften

Aufgabe des Zentrums für Kulturwissenschaften ist es, kulturwissenschaftliche Forschungen durchzuführen und die Arbeit der Kulturwissenschaften an der Universität Paderborn im interdisziplinären Rahmen zu koordinieren, zu fördern und zu unterstützen.

### **Vorstandsvorsitzende:**

Prof. Dr. Hannelore Bublitz (FB 1)

## Deutsche Forschungsgemeinschaft (DFG)

### **Vertrauensmann der Deutschen Forschungsgemeinschaft:**

Prof. Dr. Meyer auf der Heide  
dienstlich: Raum F 1.301 (HNI)  
Tel.: (0 52 51) 60 - 64 80 (64 81)

Über sämtliche Anträge an die Deutsche Forschungsgemeinschaft und DFG-Bewilligungen ist nach den Richtlinien der DFG der Vertrauensmann zu informieren.

## International Graduate School „Dynamic Intelligent Systems“

Warburger Str. 100, 33098 Paderborn

☎: +49 (0) 52 51 - 60 32 61, Telefax: +49 (0) 52 51 - 60 34 89,

✉: [gs-sek@upb.de](mailto:gs-sek@upb.de)

The International Graduate School „Dynamic Intelligent Systems“ offers an international PhD-Program for 3 years.

The overall goal of the School is to provide a stimulating and supportive environment for research in the rapidly developing field of software, systems and network engineering. The program is run by the departments of Computer Science, Economics, Business Administration, Electrical and Information Technology, Mathematics and Mechanical Engineering.

For further information, please address to: [www.upb.de/graduateschool](http://www.upb.de/graduateschool)

Board:

Members of the board:

Prof. Dr. Wilhelm Schäfer (chair)\*

Prof. Dr.-Ing. habil. Wilhelm Dangelmaier

Prof. Dr. Michael Dellnitz

Prof. Dr. Gregor Engels

Prof. Dr.-Ing. Jürgen Gausemeier

Prof. Dr. Uwe Kastens

Prof. Dr. Hans Kleine Büning\*

Prof. Dr.-Ing. Joachim Lückel

Prof. Dr. Friedhelm Meyer auf der Heide\*

Prof. Dr. rer. nat. Burkhard Monien

Prof. Dr. Reinhold Noé

Prof. Dr. rer. nat. Franz Josef Rammig

Prof. Dr.-Ing. Ulrich Rückert

Prof. Dr. Leena Suhl

Prof. Dr.-Ing. Jürgen Teich

Prof. Dr. Andreas Thiede

Prof. Dr.-Ing. Jörg Wallaschek

Director:

PD Dr. Eckhard Steffen, Director of Graduate Studies

Office:

Astrid Canisius

\* executive directors

## Organe, Gremien und Einrichtungen

**Rektor** Prof. Dr. rer. pol. habil. Dr. hc. Wolfgang Weber  
 dienstlich: Raum B 2.324  
 Tel.: (0 52 51) 60 – 25 60  
 Vorzimmer: Reg.-Angestellte Anna Wächter

**Rektorat:**  
 Vorsitzender: Prof. Dr. rer. pol. habil. Dr. hc. Wolfgang Weber  
 weitere Mitglieder: Kanzlerin Dr. Beate Wieland  
 Prorektoren: Prof. Dr. rer. nat. Wilfried Hauenschild  
 Prof. Dr. phil. habil. Eckard König  
 Prof. Dr.-Ing. Jörg Wallaschek

**Presse- und Informationsstelle:** Reg.-Angestellter Tibor W. Szolnoki  
 Raum: B 2.347, Tel.: 60 – 25 48, Telefax: 60 – 34 21

**Referat Hochschulmarketing und Universitätszeitschrift:** Reg.-Angestellte Ramona Wiesner  
 Raum: B 2.245, Tel.: 60 – 38 80, Telefax: 60 – 34 21

**Senat:**  
 Vorsitzender: Prof. Dr. rer. pol. habil. Dr. hc. Wolfgang Weber

**Mitglieder**  
 Gruppe der Professoren: Prof. Dr. päd. Wolf-Dietrich Brettschneider (FB 2)  
 Prof. Dr. phil. Peter Freese (FB 3)  
 Prof. Dr. oec. Bernard Michael Gilroy (FB 5)  
 Prof. Dr. rer. nat. Gerald Henkel (FB 13)  
 Prof. Dr. phil. Jörg Jarnut (FB 1)  
 Prof. Dr. phil. habil. Annegrit Laubenthal (FB 4)  
 Prof. Dr. rer. nat. Helmut Lenzing (FB 17)  
 Prof. Dr.-Ing. Klaus Meerkötter (FB 14)  
 Prof. Dr. math. Friedhelm Meyer auf der Heide (FB 17)  
 Prof. Dr. rer. pol. Peter F. E. Sloane (FB 5)  
 Prof. Dr. phil. Johannes Thomas (FB 3)  
 Prof. Dr.-Ing. Frank Vollertsen (FB 10)

Gruppe der wissenschaftlichen Mitarbeiter: Akad. Oberrat Dr.-Ing. Norbert Fröhleke (FB 14)  
 Wiss. Angestellter Dipl.-Kfm. Jörg Habich (FB 5)  
 Akad. Oberrat Dr.-Ing. Uwe Klemens (FB 10)  
 Wiss. Angestellte Dipl. Chem. Ing., Dipl.-Päd. Regina Sprenger (FB 2)

Gruppe der weiteren Mitarbeiter: Techn. Angestellter Dipl.-Ing. Herbert Kania (AVMZ)  
 Reg.-Angestellte Roswitha Nell (FB 5)

Gruppe der Studierenden: Carsten Büsse  
 Sascha Effert  
 Frank Gockel  
 Alexander Kops

## Ständige Kommissionen

### Kommission für Planung und Finanzen:

**Vorsitzender:** N.N.  
weitere Mitglieder: N.N.

### Kommission für Lehre, Studium und Studienreform:

**Vorsitzender:** N.N.  
weitere Mitglieder: N.N.

### Unterkommission für Lehramts-Studiengänge (UKLA):

**Vorsitzender:** N.N.  
weitere Mitglieder: N.N.

### Kommission für Forschung und wissenschaftlichen Nachwuchs:

**Vorsitzender:** N.N.  
weitere Mitglieder: N.N.

### Weitere Kommissionen:

#### Bibliothekskommission:

**Vorsitzende:** N.N.  
weitere Mitglieder: N.N.

#### Gleichstellungskommission des Senats:

**Vorsitzende:** N.N.  
weitere Mitglieder: N.N.

Die den Kommissionen während des akademischen Jahres 2002/03 angehörenden Mitglieder werden vom Senat zu Beginn des WS 2002/03 gewählt.

## Zentrale Universitätsverwaltung

Warburger Straße 100, 33098 Paderborn, Gebäude B  
Telefon: (0 52 51) 60 - 0

### Sprechstunden der Verwaltung:

Mo – Di 7.30 – 16.00 Uhr

Mi – Fr 7.30 – 15.30 Uhr

**Kanzlerin: Dr. Beate Wieland**

Raum: B 2.313, ☎: 25 57

**Vorzimmer:** Reg.-Angestellte Elisabeth Klinicke

Raum: B 2.320, ☎: 25 58

**Vertreter:** Regierungsdirektor Jürgen Plato

### Justitiariat:

Leitung: N. N.

Mitarbeiter: Reg.-Angestellter Ulrich Frehse

Raum: H 2.304, ☎: 38 44

Oberregierungsrätin Barbara Hügemann

Raum: H 2.301, ☎: 28 51

Reg.-Angestellter Dr. Burkhard Sinemus

Raum: H 2.313, ☎: 28 55

**Presse- und Informationsstelle:** Reg.-Angestellter Tibor W. Szolnoki  
B 2.347, ☎: 25 48

**Referat Hochschulmarketing und Universitätszeitschrift:** Reg.-Angestellte Ramona Wiesner  
B 2.245, ☎: 38 80

### Dezernat 1

**Allgemeine Verwaltung, Haushalts-, Rechnungs- und Kassenwesen, Beschaffung**

#### Dezernent:

**Oberverwaltungsdirektor Siegfried Kretschmer**

Raum: B 2.310, ☎: 25 56

- 1.1 Allgemeine Verwaltung – Innerer Dienst:  
Regierungsangestellter Hans-Dietmar Kalbhen (kommissarisch)  
Raum: B 2.201, ☎: 25 42
- 1.2 Haushalts-, Rechnungs- und Kassenwesen:  
Regierungsamtsrat Reiner Becker  
Raum: B 2.205, ☎: 32 31

- 1.3 Beschaffung:  
Reg.-Angestellte Andrea Hartrampf  
Raum: B 1.231, ☎: 25 18

### **Dezernat 2** **Planung und Entwicklung**

**Dezernent:**  
**Regierungsdirektor Jürgen Plato**  
Raum: B 2.242, ☎: 25 52

Allgemeine Strukturfragen – Studienplanung (ASS):  
Reg.-Angestellter Dr. Bastian Filaretow  
Raum: B 2.343, ☎: 25 66

Allg. Forschungsangelegenheiten und -planung,  
europäische und nationale Forschungsförderung:  
Reg.-Angestellte Dr. Anke Backer  
Raum: B 2.229, ☎: 25 63

Informationstechnische Dienste:  
Reg.-Angestellter Thomas Schwalk  
Raum: H 2.107, ☎: 25 51

- 2.4 Technologietransfer und Messen:  
Reg.-Angestellter Bernd Seel  
Raum: B 3.247, ☎: 28 04

### **Dezernat 3** **Akademische und Studentische Angelegenheiten**

**Dezernent:**  
**Reg.-Angestellter Alf Hinsenkamp**  
Raum: B 3.347, ☎: 28 08

- 3.1 Hochschulrechtliche, akademische und hochschulpolitische Angelegenheiten:  
Regierungsangestellte Stephanie Düpmann  
Raum: B 3.345, ☎: 28 07
- 3.2 Allgem. Studienangelegenheiten, Vergütung von Lehraufträgen und Wahlamt:  
N.N.  
Raum: B 3.239, ☎: 28 01
- 3.3 Studentensekretariat:  
Regierungsamtfrau Helga Rehling  
Raum: B 0.304, ☎: 25 01

- 3.4 Akademisches Auslandsamt:  
Reg.-Angestellte Regina Sonntag-Krupp, M. A.  
Raum: V 1.203, ☎: 24 52
- 3.5 Prüfungsangelegenheiten, Zentrales Prüfungs-  
sekretariat:  
Regierungsamtmann Norbert Lengeling  
Raum: B 0.310, ☎: 25 03
- 3.6 Hochschulsport  
Reg.-Angestellter Dieter Thiele  
Raum: V 1.107, ☎: 24 56

## **Dezernat 4**

### **Personal**

#### **Dezernent:**

#### **Regierungsdirektor Eugen Kaeder**

Raum: B 1.320, ☎: 25 31

- 4.1 Gleitzeit, Personalvertretungs-, Schwerbehinderten-  
und Gleichstellungsangelegenheiten, Beihilfen,  
Reisekosten, Trennungsentschädigung,  
Umzugskosten, Wohnungsfürsorge):  
Regierungsamtsrätin Käthe Leutnant  
Raum: B 1.312 ☎: 37 68
- 4.2 Personalangelegenheiten der Beamten und wiss.  
Angestellten:  
Regierungsoberamtsrat Manfred Hagenbach  
Raum: B 1.223, ☎: 25 15
- 4.3 Personalangelegenheiten der Angestellten und  
Lohnempfänger:  
Regierungsoberamtsrat Konrad Bee  
Raum: B 1.216, ☎: 25 12
- 4.4 Personal- und Bewirtschaftungsangelegenheiten  
des Drittmittelpersonals  
einschl. stud. und wissenschaftlicher Hilfskräfte:  
Regierungsoberamtsrat Christoph Schön  
Raum: B 1.338, ☎: 28 52



**Dezernat 5**  
**Bau- und Liegenschaftsangelegenheiten,**  
**Betriebstechnische Angelegenheiten**  
**Arbeits- und Umweltschutz**

**Dezernent:**

**N.N.**

Raum: B 1.303, ☎: 25 25

- 5.1 Bauangelegenheiten/
- 5.2 Liegenschaftsangelegenheiten:  
Regierungsoberamtsrat Peter Smits,  
Raum: B 1.201, ☎: 25 06
- 5.4 Betriebstechnische Angelegenheiten:  
Techn. Ang. Raimund Bredenbals  
Raum: TVZ 1-104, ☎: 2475
- 5.5 Arbeits- und Umweltschutz:  
Reg.-Angestellte Dr. Martina Gerdes-Kühn  
Raum: ZSL 1.101, ☎: 43 00

**Dezernat 6**  
**Finanz- u. Stellenplanung, Berichtswesen,**  
**Controlling, Organisation**

**Dezernent:**

**Regierungsdirektor Lothar Pelz**

Raum: B 2.219, ☎: 25 45

- 6.1 Stellenplan:  
Regierungsoberamtsrat Ferdinand Dreier  
Raum: B 2.214, ☎: 25 43
- 6.2 Kapazitätsangelegenheiten:  
Regierungsamtsrat Ernst Brand  
Raum: B 2.207, ☎: 25 40
- 6.3 Berichtswesen, Investitions- und Mittelplanung:  
N.N.  
Raum: B 2.226, ☎: 25 61
- 6.4 Organisation und Revision:  
Regierungsoberamtsrat Ferdinand Dreier  
Raum: B 2.214, ☎: 25 43

## Studentensekretariat

Öffnungszeiten:

Mo u. Mi 10.00 – 11.00 Uhr  
 Di 10.00 – 12.00 Uhr  
 Do 10.00 – 12.00 Uhr und  
 13.00 – 15.00 Uhr  
 und nach Vereinbarung

In dringenden Fällen außerdem Räume B 0.301 oder B 0.307:

Mo - Do 8.30 – 15.00 Uhr  
 Fr 8.30 – 11.00 Uhr

Telefax: 0 52 51/60 - 42 10

**Leiterin:** Regierungsamtfrau Helga Rehling  
 Raum: B 0.304, ☎: 60 - 25 01  
 (Sprechzeit nach Vereinbarung)

**Bearbeiterinnen/Bearbeiter:**  
 Lehramtsstudiengang SII  
 Sportwissenschaften,  
 Eignungsprüfungen,  
 Auswahlverfahren  
 Regierungsangestellte  
 Barbara Hoffmeister  
 Raum: B 0.307, ☎: 60 - 25 02

Lehramt Primarstufe,  
 Medienwissenschaft,  
 Auswahlverfahren  
 Regierungsoberinspektorin  
 Susanne Schwalk  
 Raum: B 0.301, ☎: 60 - 31 94

Magister, Diplompädagogik  
 Regierungsangestellte  
 Christiane Klaus  
 Raum: B 0.317, ☎: 60 - 40 15

Informatik, Promotion  
 Regierungsangestellte  
 Karin Bussemas  
 Raum: B 0.301, ☎: 60 - 40 13

Wirtschaftswissenschaften  
 International Business Studies  
 Nachdiplomierung  
 Regierungshauptsekretär  
 Hans-Jürgen Fischer  
 Raum: B 0.312, ☎: 60 - 25 04

Elektrotechnik  
 Maschinenbau  
 Wirtschaftsingenieurwesen  
 Ergänzungsstudiengänge  
 Regierungsangestellte  
 Rita Segin  
 Raum: B 0.312, ☎: 60 - 40 14

Wirtschaftsinformatik  
Gasthörerschaften

Regierungsangestellte  
Barbara Dutschke  
Raum: B 0.312, ☎: 60 - 36 55

Ingenieurinformatiken  
Algorith. Mathematik  
Chemie, Physik  
Mathematik, Technomathematik

Regierungsangestellte  
Sandy Klaholz  
Raum: B 0.317, ☎: 60 - 25 47

### Aufgabenbereich

Information von Bewerberinnen und Bewerbern über Studienmöglichkeiten, Zugangs- und Einschreibungsvoraussetzungen, Bewerbungs- und Einschreibungsverfahren. Zulassung zum Studium, Durchführung der Zulassungsverfahren, Einschreibung, Belegung, Rückmeldung, Beurlaubung, Exmatrikulation

## Akademisches Auslandsamt

Gebäude: Villa (V), Telefax: +(49) 52 51 60 - 35 37

Sachgebietsleitung:  
Neue Kooperationen, DAAD,  
Austauschprogramme

Reg.-Angestellte  
Regina Sonntag-Krupp, M. A.  
Tel.: 60 - 24 55, Raum V 1.203

### a) Internationale Hochschulbeziehungen/Austausch

Austauschstudierende von  
Partnerhochschulen:  
Betreuung, Einschreibung,  
Sommerkurse

Reg.-Angestellte Angelika Brebeck  
☎: 60 - 32 08 / Raum: V 1.101  
Sprechzeiten:  
Mo und Mi 10.00-12.00 Uhr

Verwaltung der Finanzen/  
Stipendien

Reg.-Angestellte  
Marietheres Szczygiel  
☎: 60 - 24 50 / Raum: V 1.104  
Sprechzeiten: Mo- Do 10.00-11.00 Uhr

Sokrateskoordination,  
Austauschprogramme,  
Beratung Paderborner  
Studierender

Reg.-Angestellte Beth Adams-Ray  
☎: 60 - 24 52 / Raum: V 0.207  
Sprechzeiten: Mi 10.00-12.00 Uhr

# All you need is speed.

„T DSL für Studenten.  
Turboschnell. Extragünstig.“

Robert T Online, Internet Insider



*Highspeed muss nicht viel kosten! Bei uni@home findet ihr nicht nur topaktuelle Infos und Services rund ums Studium, sondern auch spezielle Studentenangebote zu T-DSL. Also gleich reinklicken und alle Vorteile mitnehmen: [www.unihome.de](http://www.unihome.de). Oder anrufen: 0800 33 06798.*

Deutsche  
Telekom



uni@home



[www.unihome.de](http://www.unihome.de)

Verfügbarkeitshinweis: T DSL ist in vielen Anschlussbereichen verfügbar. Wer wissen will, ob der eigene Anschluss T DSL fähig ist, erfährt dies unter freecall 0800 33 06798 oder im T Punkt.

Austauschprogramme, Beratung  
Paderborner Studierender  
Gästehaus für Gastwissenschaftler

Reg.-Angestellte Doris Bast-Forster  
☎: 60 – 32 09 / Raum V 1.208  
Sprechzeiten f. Gastwiss.:  
Mo, Di, Do 10.00 – 12.00 Uhr

Sprechzeiten zu Studien-  
möglichkeiten im Ausland:  
(in den Semesterferien:

Sprechzeiten:  
Mo und Mi 10.00 – 12.00 Uhr  
Mi 10.00 – 12.00 Uhr)

Infothek zu Studienmöglichkeiten  
im Ausland:

Raum V o.101  
Öffnungszeiten:  
Mo – Fr 10.00 – 12.00 Uhr  
Do 15.00 – 17.00 Uhr

### b) Ausländische Vollzeitstudierende

Beratung, Zulassung  
und Betreuung der ausländischen  
Vollzeitstudierenden und Deutsch-  
kursteilnehmer

Reg.-Angestellter  
Wolfgang Schramm  
☎: 60 - 36 36 / Raum: V o.105  
Sprechzeiten:  
Di, Do, Fr 10.00 – 12.00 Uhr  
Mi 13.30 – 15.00 Uhr  
Do 15.30 – 17.30 Uhr  
(Sozialsprechstunde)

Beratung, Zulassung und  
Einschreibung der ausländischen  
Vollzeitstudierenden und Deutsch-  
kursteilnehmer

Reg.-Oberinspektorin Kerstin Ollech  
☎: 60 – 32 10 / Raum: V o.107  
Sprechzeiten:  
Di + Do + Fr 10.00 – 12.00 Uhr  
Mo 13.30 – 15.00 Uhr

## Deutschkurse für ausländische Studienbewerber

Sprechstunde: Sprechstunde täglich 12.30 – 13.30 Uhr.  
Nähere Informationen sind aufgeführt bei den Lehrveranstaltungen des verantwortlichen Fachbereichs 3 – Abschnitt VI.

Leiter: Olaf Moritz (FB 3)  
Raum: H 3.247, Tel.: 60 - 28 80

## Brückenkurse

Sprechstunden: Sprechstunden der Dozenten und Veranstaltungsplan werden vor Semesterbeginn durch Aushang bekannt gegeben. Außerdem sind Ort und Zeit der Kurse bei den Lehrveranstaltungen der Fachbereiche 5, 6, 10, 13, 14 und 17 zu finden.  
Internet: <http://hrz.upb.de/brueckenkurse/>

Brückenkursleiter apl. Prof. Dr. phil. Werner Graf (FB 3)  
Deutsch: Pohlweg 30, 33098 Paderborn, Tel.: (0 52 51) 6 56 98,  
Raum: H 5.142, Tel.: 60 - 29 21  
E-Mail: w.graf@hrz.upb.de

Wiss. Mitarbeiter: Dr. phil. Bernhard Doppler (FB 3)  
Merseborger Str. 12, 10823 Berlin, Tel.: (0 30) 7 81 69 78,  
Raum: H 5.142, Tel.: 60 - 29 21  
E-Mail: b.doppler@hrz.uni-paderborn.de

Brückenkursleiter Dr. phil. Hans-Martin Braun (FB 3)  
Englisch: Hochstiftstraße 16, 33100 Paderborn,  
Tel.: (0 52 51) 6 43 84, Raum: H 5.146, Tel.: 60 - 29 23  
E-Mail: hans.braun@hrz.upb.de

Wiss. Mitarbeiter: Dr. phil. Georg Wagner (FB 3)  
Holsteiner Weg 50, 33102 Paderborn, Tel.: (0 52 51) 4 89 64,  
Raum: H 5.146, Tel.: 60 - 29 23  
E-Mail: georg.wagner@hrz.upb.de

Brückenkursleiter Dr. rer. nat. Michael Orlob (FB 17)  
Mathematik: Jüddeldamm 18, 33397 Rietberg, Tel.: (0 52 44) 73 22  
E-Mail: Michael.Orlob@t-online.de  
Raum: H 5.139, Tel.: 60 - 29 20  
E-Mail: orlob@uni-paderborn.de

Wiss. Mitarbeiter: Dr. techn. Dipl.-Ing. Gunther Gensch (FB 17)  
Bachstr. 4, 33154 Salzkotten, Tel.: (0 52 58) 47 44  
Raum: H 5.139, Tel.: 60 - 29 20  
E-Mail: gensch@uni-paderborn.de

## Fakultäten – Dekanate, Fakultätsräte, Anschriften –

Die Universität gliedert sich ab 01.10.2002 in fünf Fakultäten, deren interne Strukturen sich z.Zt. der Drucklegung dieses Personal- und Vorlesungsverzeichnisses im Aufbau befinden. In der nachfolgenden Übersicht werden daher übergangsweise u. a. auch die Dekanatssekretariate der früheren Fachbereiche aufgeführt, aus deren Fächern die neuen Fakultäten gebildet sind.

### Fakultät für Kulturwissenschaften (ehemalige Fachbereiche 1 bis 4, zugehörige Fächer s.u.)

Dekan: apl. Prof. Dr. phil. Ernst Bremer

Prodekan: Prof. Dr. phil. Frank Göttmann

Prodekanin: Prof. Dr. phil. Jutta Ströter-Bender

Studiendekan: Prof. Dr. phil. Gerhard Tulodziecki

Fakultätsrat

a) Professoren Prof. Dr. phil. Gisela Ecker  
Prof. Dr. phil. habil. Werner Keil  
Prof. Dr. phil. Wolfgang Keim  
Prof. Dr. päd. Iris Kolhoff-Kahl  
Prof. Dr. theol. Helga Kuhlmann  
Prof. Dr. phil. Jutta Langenbacher-Lieb Gott  
Akad. Oberrat apl. Prof. Dr. phil. Stefan Link  
Prof. Dr. phil. Manfred Wettler

b) wiss. Mitarbeiter Wiss. Ang. M.A. Andrea Nolte  
Wiss. Ang. Dr. Claudia Vorst  
Wiss. Ang. Dr. phil. Dorothea Wagner

c) Studierende Ivo Einert  
Bettina Gangelhoff  
Eva Witting

d) weitere  
Mitarbeiterin Reg.-Ang. Birgit Bröckling

**Die Fakultät für Kulturwissenschaften umfasst  
Fächer der ehemaligen Fachbereiche 1 bis 4:**

**Fachbereich 1:  
Philosophie, Geschichte, Geographie,  
Religions- und Gesellschaftswissenschaften**

Anschrift: Universität Paderborn  
Fachbereich 1  
Pohlweg 55  
33098 Paderborn

Telefon: (0 52 51) 60 – 42 74  
Telefax: (0 52 51) 60 – 23 48

Dekanat: Elke Jürgens, Fachbereichssekretärin  
Raum: N 3.101, Tel.: App. 23 47  
Sprechstunden: Mo – Fr 9.00 – 12.00 Uhr

**Fachbereich 2:  
Erziehungswissenschaft, Psychologie, Sportwissenschaft  
(Sportwissenschaft ab 01.10.02 Teil der Fakultät  
für Naturwissenschaften)**

Anschrift: Universität Paderborn  
Fachbereich 2  
Warburger Straße 100  
33098 Paderborn

Telefon: (0 52 51) 60 - 29 45

Dekanat: Annette Schubert, Fachbereichssekretärin  
Raum: H 6.143, Tel.: App. 29 45  
Sprechstunden: Mo – Fr 9.00 – 12.00 Uhr



**Fachbereich 3:  
Sprach- und Literaturwissenschaften**

Anschrift: Universität Paderborn  
Fachbereich 3  
Warburger Straße 100  
33098 Paderborn

Telefon: (0 52 51) 60 - 28 77  
Telefax: (0 52 51) 60 - 32 34

Dekanat: Regine Jäger, Fachbereichssekretärin  
Raum: H 3.140, Tel.: App. 28 77  
Sprechstunden: Mo – Fr 9.00 – 12.00 Uhr

**Fachbereich 4:  
Kunst, Musik, Gestaltung**

Anschrift: Universität Paderborn  
Fachbereich 4  
Warburger Straße 100  
33098 Paderborn

Telefon: (0 52 51) 60 - 35 70

Dekanat: Birgit Bröckling, Fachbereichssekretärin  
Raum: S 0.111, Tel.: App. 35 70  
Sprechstunden: Mo – Fr 9.00 – 12.00 Uhr

## Fakultät für Wirtschaftswissenschaften (bisheriger Fachbereich 5 Wirtschaftswissenschaften)

Anschrift: Universität Paderborn  
Fachbereich 5  
Warburger Straße 100  
33098 Paderborn

Telefon: (0 52 51) 60 - 21 08  
Telefax: (0 52 51) 60 - 32 05

Dekan: N.N.

Prodekan: N.N.

Dekanat: Brigitte Hellmich, Fachbereichssekretärin  
Raum: C 4.308, Tel.: App. 21 08,  
E-Mail: Brigitte.Hellmich@notes.uni-paderborn.de  
Sprechstunden: Mo – Fr 9.00 – 12.00 Uhr

### Fakultätsrat

- a) Professoren Prof. Dr. rer. pol. Helmut Dietl  
Prof. Dr. oec. Bernard Michael Gilroy  
Prof. Dr. rer. pol. habil. Mario Rese  
Prof. Dr. rer. pol. Otto Rosenberg  
Prof. Dr. rer. pol. Bettina Schiller  
Prof. Dr. rer. pol. Peter Sloane  
Prof. Dr. rer. nat. Leena Suhl
- b) wiss. Mitarbeiter Wiss. Ang. Dipl.-Wirt.-Inform. Ingo Erdmann  
Wiss. Ang. Dipl.-Hdl. Verena Kloeters  
Wiss. Ang. Dipl.-Kfm. Remco van der Velden
- c) Studierende Philipp Christophel  
Sabine Hollmann  
Katja Koremy
- d) weitere  
Mitarbeiterin Reg.-Ang. Roswitha Nell

**Fakultät für Naturwissenschaften  
(ehemalige Fachbereiche 6 und 13 und das  
Fach Sportwissenschaft)**

Dekan: N.N.

Prodekan: N.N.

Dekanat: N.N.

## Fakultätsrat

- a) Professoren Prof. Dr. rer. nat. Gerald Henkel  
Prof. Dr. oec. troph. Helmut Heseke  
Prof. Dr. med. Heinz Liesen  
Prof. Dr. rer. nat. Harald Overhof  
Prof. Dr. rer. nat. habil. Peter Reinhold  
Prof. Dr. rer. nat. Nikolaus Risch  
Prof. Dr. rer. nat. Wolfgang Sohler  
Prof. Dr.-Ing. Hans-Joachim Warnecke
- b) wiss. Mitarbeiter Akad. Dir. Dr. rer. nat. Ulrich Flörke  
Akad. Oberrat Dr. rer. nat. Christoph Hoentzsch  
Dipl.-Sportlehrer Reinhard Thierer
- c) Studierende Dennis Ehmer  
Philipp Ehrnsberger  
Cüneyt Karakus
- d) weiterer  
Mitarbeiter Chemiefachw. Gerd König

**Die Fakultät für Naturwissenschaften umfasst die Fächer der ehemaligen  
Fachbereiche Physik, Chemie und Chemietechnik und das Fach Sportwis-  
senschaft aus dem früheren Fachbereich 2**

**Fachbereich 6:  
Physik**

Anschrift: Universität Paderborn  
Fachbereich 6  
Warburger Straße 100  
33098 Paderborn

Telefon: (0 52 51) 60 - 26 78/26 79

Dekanat: Annette Hansmeier, Fachbereichssekretärin  
Raum: A 1.241  
Tel.: App. 26 79, E-Mail: dekanat@physik.uni-paderborn.de  
Sprechstunden: Mo – Fr 9.00 – 12.00 Uhr

**Fachbereich 13:  
Chemie und Chemietechnik**

Anschrift: Universität Paderborn  
Fachbereich 13  
Warburger Straße 100  
33098 Paderborn

Telefon: (0 52 51) 60 - 21 46

Dekanat: Dagmar Comisel, Fachbereichssekretärin  
Raum: J 2.319  
Tel.: App. 21 45/21 46, E-Mail: dc@chemie.uni-paderborn.de  
Sprechstunden: Mo – Fr 9.00 – 12.00 Uhr

**Fachbereich 2:  
Sportwissenschaft**

Anschrift: Universität Paderborn  
Fachbereich 2  
Warburger Straße 100  
33098 Paderborn

Telefon: (0 52 51) 60 - 31 37

Geschäftsführung: Prof. Dr. N. Olivier

Sekretariat: Regina Kern  
Raum: SP 0.422  
Tel.: App. 31 37

**Fakultät für Maschinenbau  
(bisheriger Fachbereich 10 Maschinenbau)**

Anschrift: Universität Paderborn  
Fachbereich 10  
Pohlweg 47-49  
33098 Paderborn

Telefon: (0 52 51) 60-22 54

Dekan: Prof. Dr.-Ing. Jürgen Gausemeier

Prodekan: Prof. Dr.-Ing. Hans-Jürgen Maier

Dekanat: Waltraud Spieker, Fachbereichssekretärin  
Raum: P 13.16  
Tel.: App. 22 55  
Sprechstunden: Mo – Fr 9.00 – 12.00 Uhr

**Fakultätsrat****a) Professoren**

Prof. Dr.-Ing. Ortwin Hahn  
Prof. Dr.-Ing. Rainer Koch  
Prof. Dr.-Ing. Helmut Potente  
Prof. Dr.-Ing. Roland Span  
Prof. Dr.-Ing. Hans Richard  
Prof. Dr.-Ing. Frank Vollertsen  
Prof. Dr.-Ing. Jörg Wallaschek  
Prof. Dr.-Ing. Detmar Zimmer

**b) wiss. Mitarbeiter**

Akad. Oberrat PD Dr.-Ing. Ferdinand Ferber  
Akad. Oberrat z. A. Michael Grafe  
Wiss. Ang. Dipl.-Wirt.-Ing. Elisabeth Schmid

**c) Studierende**

Carsten Gerken  
Jörg Oblotzki  
Ralf Schlottmann

**d) weiterer  
Mitarbeiter**

Techn. Ang. Manfred Fortmeier

**Fakultät für Elektrotechnik, Informatik und Mathematik  
(ehemaliger Fachbereich 14 Elektrotechnik und Informationstechnik  
und Fachbereich 17 Mathematik, Informatik))**

Dekan: N.N.

Prodekan: N.N.

Dekanat: N.N.

**Fakultätsrat**

- a) Professoren Prof. Dr. rer. nat. Peter Bender  
Prof. Dr. rer. nat. Michael Dellnitz  
Prof. Dr. rer. nat. Gregor Engels  
Prof. Dr.-Ing. Ulrich Hilleringmann  
Prof. Dr. rer. nat. Hans Kleine Büning  
Prof. Dr. rer. nat. Helmut Lenzing  
Prof. Dr.-Ing. Ulrich Rückert  
Prof. Dr.-Ing. Andreas Thiede
- b) wiss. Mitarbeiter Wiss. Ang. Dipl.-Inf. Joachim Baumert  
Wiss. Ass. Dr. rer. nat. Oliver Junge  
Akad. Oberrat Dr.-Ing. Dietmar Wetzlar
- c) Studierende Romy Kamke  
Elena Martens  
Holger Simon
- d) weitere  
Mitarbeiterin Reg.-Ang. Jutta Haupt

**Fachbereich 14:  
Elektrotechnik und Informationstechnik**

Anschrift: Universität Paderborn  
Fachbereich 14  
Pohlweg 47-49  
33098 Paderborn

Telefon: (0 52 51) 60 - 22 07

Dekanat: Heidi Proppe, Fachbereichssekretärin  
Raum: P 1.313  
Tel.: App. 22 07, E-Mail: dekanat14@uni-paderborn.de  
Sprechstunden: Mo – Fr 9.00 – 12.00 Uhr

**Fachbereich 17:  
Mathematik, Informatik**

Anschrift: Universität Paderborn  
Fachbereich 17  
Warburger Straße 100  
33098 Paderborn

Telefon: (0 52 51) 60 - 26 26

Dekanat: Anne Möhle, Fachbereichssekretärin  
Raum: D 2.222  
Tel.: App. 26 26  
Sprechstunden: Mo – Fr 9.00 – 12.00 Uhr

## **Personalräte/Gruppenvertretung der wissenschaftlichen Mitarbeiterinnen und Mitarbeiter**

### **Personalrat der nichtwissenschaftlichen Mitarbeiterinnen und Mitarbeiter**

Vorstand: Elmar Jonk (FB 13) (Vorsitzender)  
Raum: H 2.115/H 2.120, Tel.: 60 - 28 37  
E-Mail: prnw@uni-paderborn.de

### **Personalrat der wissenschaftlichen Mitarbeiterinnen und Mitarbeiter**

Vorstand: Matthias Neu (FB 6) (Vorsitzender)  
Raum: N 2.301, Tel.: 60 - 28 43 (24 28)  
E-Mail: wpr@uni-paderborn.de  
Karl-Ludwig Hesse (FB 1) (1. stv. Vorsitzender)  
Dr. Ulrich Nehm (FB 3) (2. stv. Vorsitzender)

### **Gruppenvertretung der wissenschaftlichen Mitarbeiterinnen und Mitarbeiter**

Vorstand: Dr. Norbert Fröhleke, FB 14  
Raum: IW 0.632, Tel.: 60 - 38 81  
E-Mail: froehleke@lea.uni-paderborn.de

Weitere Mitglieder: Evelyn Geisler (FB 2)  
Jörg Habich (FB 5)  
Dr. Uwe Klemens (FB 10)  
(Die Neuwahl der Mitglieder findet im Oktober 2002 statt)

Gleichstellungs-  
beauftragte  
des Senats: Irmgard Pilgrim  
Raum: C 2.341, Tel.: 60 - 20 64  
Fax: 60 - 42 11, E-Mail: apilg1@hrz.uni-paderborn.de

Frauenbüro: Andrea Sabban  
Raum: C 2.242, Tel.: 60 - 20 78  
Fax: 60 - 42 11, E-Mail: asabb1@hrz.uni-paderborn.de



## Studienberatung Zentrale Studienberatungsstelle (ZSB)

Die Zentrale Studienberatungsstelle berät Studenten/Studentinnen und Studieninteressenten und -interessentinnen in allen Angelegenheiten des Studiums. Die **Allgemeine Studienberatung** erstreckt sich insbesondere auf Studienmöglichkeiten, Zugangsvoraussetzungen, Studieninhalte, Studienplanung, Studienabschlüsse und Studienbedingungen sowie auf Probleme des Fach- und Studiengangwechsels, des Studienabbruchs und der Prüfungsvorbereitung. Das **Infobüro** bietet im Rahmen der allgemeinen Studienberatung neben Kurzauskünften zusätzlich Informationen in Form von Studieninformationsbroschüren zu allen Studiengängen an der Universität Paderborn, Studienordnungen für die Lehramts- und Magisterstudiengänge sowie diverse Nachschlagewerke (Studienführer, BAföG/Förderungsmöglichkeiten, Vorlesungsverzeichnissen anderer Universitäten etc.) und eine Möglichkeit, sich mittels Internet und Datenbanken über Studienmöglichkeiten zu informieren. Die ZSB bietet außerdem **Psychologische Beratungen** in Fragen der individuellen Studieneignung und bei psychischen und psychosozialen Problemen im Studienverlauf an. Außer der Möglichkeit zu Einzelgesprächen bietet die ZSB Gruppen zu verschiedenen Themen und Problemen an, z. B. zu Lernschwierigkeiten oder Prüfungsangst (siehe unter „Für Hörer aller Fachbereiche“).

### Allgemeine Studienberatung

#### Akademischer Rat Christoph Bäcker

Raum: ME 0.213, Tel.: 60 - 20 08  
E-Mail: zsbb@hrz.uni-paderborn.de

Offene Sprechstunden: Di 9.00 – 11.00 Uhr  
Mi 16.00 – 18.00 Uhr  
Do 9.00 – 11.00 Uhr und 13.00 – 15.00 Uhr  
und nach Terminvereinbarung

#### Akademischer Rat Michael Szczygiel

Raum: ME 0.214, Tel.: 60 - 20 09  
E-Mail: zsbs@hrz.uni-paderborn.de

Offene Sprechstunden: Di 9.00 – 11.00 Uhr  
Mi 16.00 – 18.00 Uhr  
Do 9.00 – 11.00 Uhr und 13.00 – 15.00 Uhr  
und nach Terminvereinbarung

### Infobüro:

**Ralf Bürzle**  
**Dirk Schröer**  
**Diane Wölke**

Raum: ME 0.208, Tel.: 60 - 20 07, Fax: 60 - 35 32  
E-Mail: zsb@hrz.uni-paderborn

Öffnungszeiten: Di 9.00 – 11.00 Uhr  
Mi 16.00 – 18.00 Uhr  
Do 9.00 – 11.00 Uhr und 13.00 – 15.00 Uhr

**Psychologische Beratung** **Akademischer Rat Dipl.-Psych. Dr. phil. Norbert Heinze**

Raum: ME 0.212, Tel.: 60 - 29 12  
E-Mail: heinze@hrz.uni-paderborn.de  
Sprechstunde: nach Vereinbarung

**Dipl. Psych. Susanne Daude**

Raum: ME 0.210, Tel.: 60 - 38 31  
E-Mail: daude@hrz.uni-paderborn.de  
Sprechstunde: nach Vereinbarung

**Beauftragter für behinderte Studierende:**

(Studium, Prüfungen und soziale Integration  
– u. a. Hochschulsport für Behinderte)

Dr. Uwe Rheker, Dipl.-Sportlehrer (FB 2)  
Raum: SP 0.404, Tel.: 60 - 31 31 (31 37)

Sprechzeiten: Fr 11.00 – 12.00 Uhr

## Fachspezifische Beratung

### Fakultät für Kulturwissenschaften Fächer des bisherigen Fachbereichs 1:

Evangelische Theologie	Prof. Dr. theol. Leutzsch Raum: N 3.116 Sprechstunde: Di 14.30 - 16.00 Uhr
Katholische Theologie	Prof. Dr. theol. Frankemölle Raum: N 3.134 Sprechstunde: Fr 11.15 – 12.30 Uhr
Geographie	Magister-Studiengang: Prof. Dr. phil. Steinecke Raum: N 4.104 Sprechstunde: siehe Aushang
	Lehramt Prof. Dr. phil. Fuchs Raum: N 4.119 Sprechstunde: siehe Aushang
Geschichte	Prof. Dr. phil. Link Raum: N 2.343 Sprechstunde: Do 10.00 – 11.00 Uhr
Philosophie	Prof. Dr. phil. Piepmeier Raum: N 2.119 Sprechstunde: Di 15.45 Uhr
Sachunterricht – Gesellschaftslehre, Politische Wissen- schaft, Erziehungs- wissenschaft	apl. Prof. Dr. rer. soc. Briese Raum: N 2.126 Sprechstunde: Di 14.00 – 15.30 Uhr
Soziologie/ Sozialwissen- schaften	Prof. Dr. rer. pol. Bublitz Raum: N 2.135 Sprechstunde: Di 14.00 – 16.00 Uhr

**Fächer des bisherigen Fachbereichs 2:**

Erziehungswissenschaft  
Primarstufe: Prof. Dr. Gitta Zielke  
Raum: H 6.126  
Sprechstunde: Mi 17.00 – 18.00 Uhr

Dr. Florian Söll  
Raum: H 6.124  
Sprechstunde: Di 16.00 – 17.00 Uhr

Sekundarstufe I: Prof. Dr. Peter Schneider  
Raum: H 6.310  
Sprechstunde: Mi 11.30 – 12.30 Uhr

Wiss. Ang. Thomas Kivelitz  
Raum: H 6.303  
Sprechstunde: Mi 11.00 Uhr

Sekundarstufe II: Prof. Dr. Gerhard Tulodziecki  
Raum: H 6.325  
Sprechstunde: Di 18.00 – 19.00 Uhr

Dr. Bardo Herzig  
Raum: H 6.129  
Sprechstunde: Mi 9.30 – 10.30 Uhr

Unterrichtsfach  
Pädagogik: Prof. Dr. Wilhelm Hagemann  
Raum: H 4.320  
Sprechstunde: Di 11.30 – 13.00 Uhr

Diplomstudiengang: Prof. Dr. Eckard König  
Raum: H 6.316  
Sprechstunde: Di 11.00 – 12.00 Uhr

Dr. Annette Bentler  
Raum: H 6.136  
Sprechstunde: Mo 10.00 – 12.00 Uhr

- Psychologie N.N.  
Dr. phil. Michael M. Krause  
Raum: H 4.127  
Sprechstunde: Mo 11.00 – 12.00 Uhr
- Philosophie: Wiss. Ass. Dr. Thomas Kater (FB 1)  
Raum: N 2.104  
Sprechstunde: Di 16.00 – 17.00 Uhr
- Politikwissenschaft: Prof. Dr. Volker Briese (FB 1)  
Raum: N 2.126  
Sprechstunde: Di 14.00 – 15.30 Uhr
- Soziologie: Prof. Dr. Hannelore Bublitz (FB 1)  
Raum: N 2.135  
Sprechstunde: Di 11.00 – 13.00 Uhr
- Schulpraktische Studien: Dr. Annegret Hilligus  
Raum: P 9.208  
Telefon: (0 52 51) 60 – 36 61  
Sprechstunde: Di 11.15 – 12.00 Uhr  
und nach Vereinbarung ;
- Bránda Gehler  
Raum: P 9.218  
Telefon: (0 52 51) 60 – 36 69  
Sprechstunde: Mo, Di 9.30 – 12.00 Uhr
- Bafög-Unterschriften, Erziehungswiss.: Dr. Florian Söll  
Raum: H 6.124  
Telefon: (0 52 51) 60 – 29 37  
Sprechstunde: Di 16.00 – 17.00 Uhr
- Bafög-Unterschriften Prof. Dr. Volker Briese (EVV + LpGes)  
FB 1 Raum: N 2.126  
Sprechstunde: Di 14.00 – 15.30 Uhr
- Fachschaften Fachschaft Primarstufe  
(Gebäude P 9, Di - Do 13.00 – 14.00 Uhr)  
Fachschaft Sekundarstufe  
Sprechstunde: Di-Do 13.00 – 14.00 Uhr  
Raum: P 9.104  
E-Mail: FS@Lempel.upb.de

**Fächer des bisherigen Fachbereichs 3:**

- Anglistik Beratung durch alle hauptamtlich Lehrenden des Faches in den Sprechstunden: siehe Aushang
- Germanistik Beratung durch alle hauptamtlich Lehrenden des Faches in den Sprechstunden: siehe Aushang
- Romanistik Beratung durch alle hauptamtlich Lehrenden des Faches in den Sprechstunden: siehe Aushang

**Fächer des bisherigen Fachbereichs 4**

- Textilgestaltung Prof. Dr. phil. Beder  
Raum H 7.242  
Sprechstunde: Mi 10.00 – 11.00 Uhr  
und nach Vereinbarung
- Prof. Dr. päd. Kolhoff-Kahl  
Raum H 7.147  
Sprechstunde: Mo 17.30 - 18.30 Uhr
- Prof. Dipl.-Ing. Akademischer Rat Niemann  
Raum S 5.103  
Sprechstunde: Mo 15.45 - 16.45 Uhr  
und nach Vereinbarung
- Professorin Reese-Heim  
Raum: S 4.104  
Sprechstunde: Di 13.00 – 14.00 Uhr  
und nach Vereinbarung
- Musik Prof. Dr. phil. Fischer  
Raum H 8.147  
Sprechstunde: Do 11.00 - 12.00 Uhr
- StR i.H. Dr. phil. Krettenauer  
Raum: H 8.145  
Sprechstunde: Do 13.00 – 14.00 Uhr
- Prof. Dr. phil. Gembris  
Raum: H 8.140  
Sprechstunde: Do 17.00 - 18.00 Uhr  
und nach Vereinbarung

- Musikwissenschaft PD Dr. phil. Arndt  
Raum: Musikwissenschaftliches Seminar,  
Gartenstraße 20, 32756 Detmold  
Sprechstunde: Do 15.00 – 16.00 Uhr
- Prof. Dr. phil. habil. Keil  
Raum: Musikwissenschaftliches Seminar,  
Gartenstraße 20, 32756 Detmold  
Sprechstunde: Mo 16.00 - 17.00 Uhr
- Prof. Dr. phil. habil. Laubenthal  
Raum: Musikwissenschaftliches Seminar  
Gartenstraße 20, 32756 Detmold  
Sprechstunde: Do 13.00 - 14.00 Uhr  
und nach Vereinbarung
- Kunst Prof. Billmayer  
Raum: S 1.102  
Sprechstunde: Di 16.00 - 18.00 Uhr  
und nach Vereinbarung
- Prof. Dr. phil. Bauer  
Raum: S 2.113  
Sprechstunde: Do 18.00 - 19.00 Uhr
- Prof. Dr. phil. Kämpf-Jansen  
Raum: S 2.110  
Sprechstunde: Do 13.00 – 14.00 Uhr
- Wiss. Ang. Dr. phil. Meetz  
Raum: S 0.109  
Sprechstunde: Fr 11.00 - 13.00 Uhr  
und nach Vereinbarung
- Prof. Dr. phil. Ströter-Bender  
Raum: S 3.100  
Sprechstunde: Di 11.30 – 12.30 Uhr

**Fakultät für Wirtschaftswissenschaften**

Wirtschaftswissenschaften: Studium & Lehre	apl. Prof. Dr. Manfred Kraft Raum: C 5.301 Sprechstunde: Do 13.00 – 14.00 Uhr
CPS-Büro	Dipl.-Hdl. Verena Kloeters Raum: C 2.313 Sprechstunde: Mo 11.00 – 11.00 Uhr und Mi 13.00 – 14.00 Uhr
Grundstudium insbesondere BWL	Prof. Dr. rer. pol. Thomas Werner Raum: C 4.311 Sprechstunde: Mo ab 14.00 Uhr
Grundstudium insbesondere VWL	Prof. Dr. rer. pol. Winfried Reiß Raum: C 5.201 Sprechstunde: Fr 11.00 – 13.00 Uhr
Hauptstudium Allgemeine BWL	Prof. Dr. rer. pol. Bettina Schiller Raum: C 4.340 Sprechstunde: nach Aushang
Hauptstudium Allgemeine VWL	Prof. Dr. rer. pol. Winfried Reiß Raum: C 5.314 Sprechstunde: Fr 11.00 – 13.00 Uhr
Lehramts- studiengänge	Prof. Dr. rer. pol. Peter Sloane Raum: C 2.301 Sprechstunde: Mo 11.00 – 13.00 Uhr
Wirtschafts- pädagogik	Prof. Dr. rer. pol. Peter Sloane Raum: C 2.301 Sprechstunde: Mo 11.00 – 13.00 Uhr
International Business Studies	Prof. Dr. oec. Bernard Michael Gilroy Raum: H 7.217 Sprechstunde: Mi 10.00 – 12.00 Uhr



Wirtschafts- informatik	Prof. Dr. rer. oec. Ludwig Nastansky Raum: E 5.133 Sprechstunde: Di 16.00 – 18.00 Uhr
Wirtschaftsinge- nieurwesen	Jan Stefan Michels Raum: F 0.309, Sprechstunde: Do 14.00 – 16.00 Uhr Andreas Kühn Raum; F 0.306 Sprechstunde: Di 9.00 – 11.00 Uhr
Bachelor- und Masterprogramme	Prof. Dr. rer. pol. Thomas Gries Raum: C 5.319 Sprechstunde: Mi 13.00 – 15.00 Uhr
Integriertes deutsch- französisches Studienprogramm	Prof. Dr. oec. Bernard Gilroy Raum: H 7.217 Sprechstunde: Mi 10.00 – 12.00 Uhr
Auslands- studium	Prof. Dr. pol. Mario Rese Raum: H 5.335 Sprechstunde: Do 14.30 – 16.00 Uhr

**Fakultät für Naturwissenschaften  
Fächer der bisherigen Fachbereiche 6, 13  
und Sportwissenschaft**

Ernährung und Verbraucherbildung/ Lernbereich Sachunterricht/ Naturwissenschaft- Technik	Prof. Dr. oec. troph. Helmut Hesecker Raum: J 5.234 Sprechstunde: Mi 9.00 – 10.00 Uhr
Physik: Lehramts- Studiengänge	Prof. Dr. Peter Reinhold Raum A 1.211 Sprechstunde: Do 11.00 – 12.00 Uhr
Physik: Integrierter Studiengang	Prof. Dr. rer. nat. Schwermann Raum: A 3.206 Sprechstunde: Do 9.00 – 10.00 Uhr

Physik: Bachelor/ Masterstudiengang	Dr. Christof Hoentzsch Raum: A 4.211 Sprechstunde: Do 10.00 – 11.00 Uhr
Chemie: Integrierte Studiengänge Bachelor- und Masterstudiengänge	Prof. Dr. rer. nat. Huber Raum: J 1.129 Sprechstunde: Do 14.00 – 16.00 Uhr
Chemie: Lehramts- studiengänge	Prof. Dr. phil. Becker Raum: C U.121 Sprechstunde: Mi 14.00 – 16.00 Uhr und nach Vereinbarung
Biologie	Dr. rer. nat. Sollmann Raum: J 6.204 Sprechstunde: Mi 11.00 – 12.00 Uhr
Sport: Lehramts- Studiengänge	Dr. phil. Hans-Peter Brandl-Bredenbeck Raum: SP 0.407 Sprechstunde: Di 10.00 – 12.00 Uhr
Sport: Diplom- Studiengang	Dipl.-Sportlehrer Reinhard Thierer Raum: SP 0.410 Sprechstunde: Di 8.00 – 9.00 Uhr und nach Vereinbarung
Sportwissenschaft:	Lehrämter: Dr. phil. Hans-Peter Brandl-Bredenbeck Diplomstudiengang: Dipl.-Sportlehrer Reinhard Thierer

**Fakultät für Maschinenbau**

Maschinenbau	Akad. Direktor Dr.-Ing. Buchholz, Sprechstunde: Mo, Do 14.00 - 16.00 Uhr Raum: P 12.19
	Dipl.-Ing. Stefan Seibel Sprechstunde: Di 10.00 - 11.00 Uhr Do 13.00 - 14.00 Uhr Raum: P 42.02
	Prof. Dr.-Ing. A. Limper Sprechstunde: Mo 11.00 - 12.00 Uhr Raum: P 15.11.4
Wirtschafts- ingenieurwesen	Dipl.-Wirt.-Ing. Jan Michels Andreas Kühn Raum P 52.02.4 Sprechstunde: Di 9.00 – 11.00 Uhr Do 14.00 – 16.00 Uhr
für ausländische Studierende	Akad. Direktor Dr.-Ing. Buchholz Raum: P 1219 Sprechstunde: Mo, Do 10.00 – 11.00 Uhr
Lehramt S II	Dr.-Ing. Uwe Klemens Raum: P 14.12.1 Sprechstunde: nach Vereinbarung
BAföG für Maschinenbauer u. Wirtschafts- ingenieure	Prof. Dr.-Ing. J. Mitrovic Raum: N 5.344 Sprechstunde: nach Vereinbarung
Auslandsaufenthalte (Waterloo, Michigan) Europa	N.N. Prof. Dr.-Ing. Roland Span
(Sokrates Programm)	Raum: N 5.143 Sprechstunde: nach Vereinbarung
	Akad. Direktor Dr.-Ing. Buchholz Raum: P 12.19 Sprechstunde: Mo, Do 10.00 – 11.00 Uhr

Praktikantenamt Dipl.-Ing. Reinhard Böer  
Raum: P 52.02.4  
Sprechstunde: Mo 7.30 – 15.00 Uhr

Berufsbildungs- Dr.-Ing. Uwe Klemens  
ingenieur Raum: P 14.12.1  
Sprechstunde: nach Vereinbarung

### **Fakultät für Elektrotechnik, Informatik und Mathematik**

Elektrotechnik Akad. Direktor Dr.-Ing. W. Schulz  
HI, HII Raum: P 7 206/5  
Ing.Informatik Sprechstunde: Di 10.30 – 12.00 Uhr

Lehramt S II Prof. Dr.-Ing. L. Cambeis  
Raum: P 1 335  
Sprechstunde: Do 16.00 – 17.00 Uhr

Wirtschafts- Dr.-Ing. Dirk Prior, Akad. Rat  
ingenieurwesen Raum: N 1.127

Mathematik: Prof. Dr. rer. nat. Sohr  
Integrierter Raum: D 3.224  
Studiengang Sprechstunde: Di 16.00 – 17.00 Uhr

Technomathematik: s.o.  
Integrierter  
Studiengang

Lehramt P/S I Oberstudienrat i. H. Werthschulte  
Raum: D 2.339  
Sprechstunde: nach Vereinbarung

Lehramt S II Prof. Dr. rer. nat. Sohr  
Raum: D 3.224  
Sprechstunde: Di 14.00 – 15.00 Uhr

Informatik: Prof. Dr. rer. nat. Schäfer  
Integrierter Raum: E 3.359  
Studiengang Sprechstunde: nach Ankündigung

Lehramt S II Prof. Dr. phil. Magenheim  
Raum: F 0.413  
Sprechstunde: nach Vereinbarung

## Hochschulteam des Arbeitsamtes Paderborn

Das Hochschulteam des Arbeitsamtes Paderborn bietet allen Studierenden und Absolventen/-innen Dienstleistungen in der Universität an.

Das Angebot erstreckt sich über die Beratung zu studien- und arbeitsmarktrelevanten Fragen bis hin zur Vermittlung in Arbeitsstellen. Ebenso bietet das Hochschulteam Seminare zum Arbeitsmarkt, zur Bewerbung und zur Steigerung der Sozialen Kompetenz an.

Ferner wird einmal wöchentlich die Job-Vermittlung in der Uni zur Verfügung stehen. Die Räume des Hochschulteams werden sich im Mensa-Bereich befinden. Bei Drucklegung waren die genauen Zimmer-Nummern nicht bekannt. Sie werden rechtzeitig veröffentlicht werden.

### Berater und Beraterin im Hochschulteam

Dipl.-Kfm. Wilfried Schmidt	1 20 - 3 56
Regine Supplie, M.A.	1 20 - 3 59

### Arbeitsvermittler und Arbeitsberater/-in

Friedhelm Hüwel	1 20 - 3 53
Dipl.-Verw. Peter Rahn	1 20 - 3 54
Dipl.-Verw. Ulrike Schauerte	1 20 - 3 52
Dipl.-Verw. Franz Adolf Schmand	1 20 - 3 51

<b>Fax:</b>	1 20-3 55
<b>E-Mail:</b>	Paderborn.UniTeam@arbeitsamt.de

### Jobvermittlung für Studierende

Die Vermittlung von Studierendenjobs, Semesterferienjobs, SHK-Stellen, Aushilfstätigkeiten u. ä. wird im City-Büro der JOB-Vermittlung des Arbeitsamtes Paderborn, Rosenstr. 26, durchgeführt (Tel.: 0 52 51/1 20 - 2 64; Fax: 1 20 -2 09)

Öffnungszeiten:	
Montag – Mittwoch	10.00–17.30 Uhr
Donnerstag	10.00–18.00 Uhr
Freitag	10.00–16.00 Uhr
Samstag	9.00–13.00 Uhr

**Voraussichtlich mittwochs wird die Jobvermittlung in der Universität angeboten,** Raum und Öffnungszeiten werden rechtzeitig veröffentlicht.

## Prüfungsausschuss

### für die Diplomprüfung in Erziehungswissenschaft Fachbereich 2

Vorsitzender:	Prof. Dr. phil. habil. König (FB 2)
stv. Vorsitzender:	Prof. Dr. phil. Keim (FB 2)
Professoren:	Prof. Dr. rer. nat. Engfer (FB 2) N.N.
Wiss. Mitarbeiterin:	Dr. Annette Bentler (FB 2)
Studierende:	Olaf Peitsch N.N.

### Sportwissenschaft

Vorsitzender:	Prof. Dr. med. Michael Weiß (FB 2)
stv. Vorsitzender:	N.N.
Professoren:	N.N.
Wiss. Mitarbeiter:	Dipl.-Sportlehrer Reinhard Thierer (FB 2)
Studierende:	N.N.

## Prüfungsausschüsse

### Integrierte Studiengänge/Bachelor- und Masterstudiengänge:

<b>Fachbereich 5:</b> Wirtschafts- wissenschaften	Vorsitzender:	apl. Prof. Dr. rer. pol. Peter Liepmann
	Professoren:	Prof. Dr. rer. pol. Helmut Dietl Prof. Dr. rer. pol. Rolf Gollers Prof. Dr. rer. pol. Paul Harff
	Wiss. Mitarbeiter:	Wiss. Angestellte Dipl.-Hdl. Verena Kloeters
	Studierende:	Dirk Dickhoff Simon Stifter
<b>Fachbereich 6:</b> Physik	Vorsitzender:	Prof. Dr. rer. nat. Schwermann
	Professoren:	Prof. Dr. rer. nat. Overhof Prof. Dr. rer. nat. Wortmann Prof. Dr. rer. nat. Sohler
	Wiss. Mitarbeiter:	Akad. Oberrat Dr. rer. nat. Hoentzsch
	Studierende:	N.N. N.N.

**Fachbereich 10:**

Maschinenbau: Vorsitzender: Prof. Dr.-Ing. Limper  
 Professoren: Prof. Dr.-Ing. M. Pahl  
 Prof. Dr.-Ing. J. Mitrovic  
 Prof. Dr.-Ing. Koch  
 Wiss. Mitarbeiter: Norbert Neuendorf  
 Studierende: Ralf Schlottmann  
 Herrmann Henke

Ingenieur-  
informatik  
(Schwerpunkt  
Maschinenbau) Vorsitzender: Prof. Dr.-Ing. Koch  
 Professor: Prof. Dr.-Ing. Richard  
 Wiss. Mitarbeiterin: Sandra Kramme  
 Studierender: Torsten Groening

**Fachbereich 13:**

Chemie Vorsitzender: Prof. Dr. rer. nat. Huber  
 Professoren: Prof. Dr. rer. nat. Lendermann  
 Prof. Dr.-Ing. Warnecke  
 Prof. Dr. rer. nat. Fels  
 Wiss. Mitarbeiter: Dr. rer. nat. Flörke  
 Studierende: Daniel Wenzel  
 Ilka Börner

**Fachbereich 14:**

Elektrotechnik Vorsitzender: Prof. Dr.-Ing. Noé  
 Professoren: Prof. Dr. techn. Gausch  
 Prof. Dr.-Ing. Grotstollen  
 Prof. Dr.-Ing. Meerkötter  
 Wiss. Mitarbeiter: Dipl.-Ing. Thomas Hesse  
 Studierende: Matthias Stallein  
 Ingo Timmermann

**Fachbereich 17:**

Mathematik: Vorsitzender: Doz. Dr. phil. nat. Ernst  
 Professoren: Prof. Dr. rer. nat. Bürgisser  
 Prof. Dr. rer. nat. Hansen  
 Prof. Dr. rer. nat. Dellnitz  
 Wiss. Mitarbeiter: Wiss. Ass. Dr. rer. nat. Kussin  
 Studierende: Andreas Kottmann  
 Martin Otto

Techno-  
mathematik: Vorsitzender: Doz. Dr. phil. nat. Ernst  
Professoren: Prof. Dr. rer. nat. Dellnitz  
Prof. Dr. rer. nat. Herrmann  
Prof. Dr.-Ing. Meerkötter  
Wiss. Mitarbeiter: N.N.  
Studierende: Andreas Guggenmoos  
Christoph Toennige

Informatik: Vorsitzender: Prof. Dr. rer. nat. Küspert  
Professoren: Prof. Dr. rer. nat. Schäfer  
Prof. Dr. rer. nat. Monien  
Wiss. Mitarbeiter: Wiss. Angestellter Engbring  
Studentin: Romy Kamke

Ingenieur-  
Informatik  
(Schwerpunkt  
Informatik): Vorsitzender: Prof. Dr. rer. nat. Küspert  
Professoren: Prof. Dr. rer. nat. Monien  
Prof. Dr. rer. nat. Schäfer  
Wiss. Mitarbeiter: Wiss. Angestellter Lehmann  
Student: Holger Simon

#### Fachbereiche 5, 10, 14

Wirtschafts-  
ingenieurwesen: Vorsitzender: Prof. Dr.-Ing. J. Gausemeier (FB 10)  
Professoren: Prof. Dr.-Ing. J. Voß (FB 14)  
Prof. Dr. J. Fischer (FB 5)  
Prof. Dr. Th. Werner (FB 5)  
Wiss. Mitarbeiter: Wiss. Ang. Dipl.-Ing. Thomas Hesse  
(FB 14)  
Wiss. Ang. Dipl.-Wirt.-Ing.  
Jan Michels (FB 10)  
Studierende: Manuel Berkemeier (FB 14)  
Eike Brüggemann (FB 5)

#### Fachbereiche 5, 17

Wirtschafts-  
informatik: Vorsitzender: Prof. Dr. Ing. habil.  
Wilhelm Dangelmeier (FB 5)  
Professoren: Prof. Dr. rer. pol. Fischer (FB 5)  
Prof. Dr.-Ing. Keil-Slawik (FB 17)  
Prof. Dr. rer. nat. Küspert (FB 17)  
Wiss. Mitarbeiter: Dr. rer. nat. Taïeb Mellouli (FB 5)  
Dipl.-Inf. Ulrich Nickel (FB 17)  
Studierende: Julia Hofmann (FB 5)  
Ansgar Hinerasky (FB 5)



**Lehramtsstudiengänge:**

- Fachbereich 1:** Zwischenprüfung Lehramt SI/SII  
Vorsitzender: Prof. Dr. theol. Leutzsch  
Professoren: Prof. Dr. phil. Fuchs  
Prof. Dr. phil. Link  
N.N.  
Wiss. Mitarbeiter: N.N.  
Studierende: Simone Buckreus  
Katharina Friebe
- Fachbereich 2:** Zwischenprüfung Lehramt Sportwissenschaft  
Ansprechpartner:  
Wiss. Mitarbeiter: Dr. phil. Hans-Peter Brandl-  
Bredenbeck
- Fachbereich 6:** Zwischenprüfung Lehramt SI/SII Physik  
Vorsitzender: Prof. Dr. rer. nat. Reinhold  
Professoren: Prof. Dr. rer. nat. Overhof  
Prof. Dr. rer. nat. Mimkes  
Prof. Dr. rer. nat. Schwermann  
Wiss. Mitarbeiter: Studiendirektor im Hochschuldienst  
Dr. Müsgens  
Studierende: Eduard Bimmermann  
Dierk Ihmer
- Fachbereich 13:** Zwischenprüfung Lehramt SI/SII Chemie:  
Vorsitzender: Prof. Dr. phil. Becker  
Professoren: Prof. Dr. rer. nat. Fels  
apl. Prof. Dr. rer. nat. Grote  
Prof. Dr. rer. nat. Schubert  
Wiss. Mitarbeiter: PD Dr. rer. nat. Westermann  
Studierende: Jens Munzel  
Tatjana Deperschmidt
- Fachbereich 17:** Zwischenprüfung Lehramt SII Mathematik:  
Vorsitzender: Doz. Dr. phil. nat. Ernst  
Professoren: Prof. Dr. rer. nat. Bürgisser  
Prof. Dr. rer. nat. Dellnitz  
Prof. Dr. rer. nat. Hansen  
Wiss. Mitarbeiter: N.N.  
Studierende: Anne Ettler  
Dirk Pommerenke

Gemeinsamer Prüfungsausschuss für die Zwischenprüfung in Mathematik:

Lehrämter Primarstufe und Sekundarstufe I

Vorsitzender: Prof. Dr. rer. nat. Bruns

Professoren: Prof. Dr. rer. nat. Spiegel

Prof. Dr. rer. nat. Rinkens

Prof. Dr. rer. nat. Kaniuth

Wiss. Mitarbeiter: Oberstudienrat i. H. Werthschulte

Studierende: Monika Meyer

Gerhard Warkentin

### Magisterstudiengänge:

**Fachbereich 1:** Vorsitzender: Prof. Dr. phil. Klenke  
Professoren: Prof. Dr. rer. nat. Hofmann  
Prof. Dr. phil. Piepmeier  
Wiss. Mitarbeiter: Dr. rer. nat. Müller  
Studierende: Michael Tanger

**Fachbereich 3:** Vorsitzender: Prof. Dr. phil. Steinhoff  
Professoren: Prof. Dr. phil. Breuer  
Prof. Dr. phil. Thomas  
Wiss. Mitarbeiter: N.N.  
Studierende: Friederike Löble

## Zentrales Prüfungssekretariat

Telefax: 60 - 35 12

Anrechnungsfragen, Ausstellung von Bescheinigungen und Zeugnissen, BAföG-Teilerlass, Bearbeitung aller Prüfungsangelegenheiten der Diplom-, Magister-, Bachelor- und Masterstudiengänge, Einstufungsprüfung, Zwischenprüfungen der Lehramtsstudiengänge, Promotionsangelegenheiten der FBe 1 und 2.

**Leiter:** Reg.-Amtmann Norbert Lengeling  
Raum: B 0.310, Tel.: 60 - 25 03

**Vertretung:** Reg.-Amtmann Hans-Jürgen Ungrad  
Raum: B 0.324, Tel.: 60 - 25 05  
Reg.-Inspektor Jens Eichler  
Raum: C 2.229, Tel.: 60 - 37 53

### Studiengänge: Bearbeiterin/Bearbeiter:

Informatik	Reg.-Sekretärin Petra Guzinski
Ingenieurinformatik (Info)	Raum: A 0.339, Tel.: 60 - 52 07
Ingenieurinformatik (MB)	Sprechstunden: Di-Do 9.30-11.30 Uhr
Mathematik	
Technomathematik	
Algorithmische Mathematik	

Grundsätzliche und allgemeine Prüfungsangelegenheiten, Arbeitsorganisation, BAföG-Teilerlass, Einstufungsprüfungen	Reg.-Amtmann Norbert Lengeling
Promotionen Fbe 1 und 2	Raum: B 0.310, Tel.: 60 - 25 03
	Sprechstunden: Mo-Fr 9.30-11.30 Uhr und nach Vereinbarung

Magister FB 1, 3, 4	Reg.-Inspektorin Karin Schäfer
	Raum: B 0.321, Tel.: 60 - 40 16
	Sprechstunden: Di-Do 9.30-11.30 Uhr

Elektrotechnik Ingenieurinformatik (ET) Ergänzungsstudium ET Berufsbildungsingenieur Elektrotechnik Medienwissenschaft	Reg.-Angestellter Kurt Eschebach Raum: B 0.324, Tel.: 60 - 40 17 Sprechstunden: Mo-Fr 9.30-11.30 Uhr
Maschinenbau Berufsbildungsingenieur Maschinenbau Wirtschaftsingenieurwesen Ergänzungsstudium MB	Reg.-Amtmann Hans-Jürgen Ungrad Raum: B 0.324, Tel.: 60 - 25 05 Sprechstunden: Mo-Fr 9.30-11.30 Uhr
Wirtschaftswissenschaften Grundstudium Diplompädagogik	Reg.-Angestellte Brigitte Schlüter Raum: C 2.232, Tel.: 60 - 37 54 Reg.-Angestellte Christiane Lemmens Raum: C 2.232, Tel.: 60 - 42 30 Telefax: 60 - 37 41 Sprechstunden: Mo-Do 9.30-11.30 Uhr
Hauptstudium	Reg.-Inspektor Jens Eichler Raum: C 2.229, Tel. 60 - 37 53 Reg.-Angestellte Doris Jakobi Raum: C 2.229, Tel. 60 - 42 29 Telefax: 60 - 37 41 Sprechstunden: Mo-Do 9.30-11.30 Uhr
Chemie Zwischenprüfungen Lehramtsstudiengänge P, SI, SII	Reg.-Amtsinspektor Norbert Mues Raum: C 2.227, Tel.: 60 - 37 52 Telefax: 60 - 37 41 Sprechstunden: Mo-Fr 9.30-11.30 Uhr
Wirtschaftsinformatik Physik	Reg.-Oberinspektorin Ingrid Jux Raum: A 0.339, Tel.: 60 - 25 74 Telefax: 60 - 35 12 Sprechstunden: Di-Do 9.30-11.30 Uhr
Sportwissenschaft	Reg.-Angestellte Adelheid Günther Raum: SP 0.428, Tel.: 60 - 31 39 Sprechstunden: Mo-Fr 9.30-11.30 Uhr

## Staatliches Prüfungsamt für Erste Staatsprüfungen für Lehrämter an Schulen

Das Staatliche Prüfungsamt für Erste Staatsprüfungen für Lehrämter an Schulen – Bielefeld – ist für die Durchführung der Ersten Staatsprüfungen für die Lehrämter für die Primarstufe, für die Sekundarstufe I und für die Sekundarstufe II an der Universität Bielefeld, an der Staatlichen Hochschule für Musik Detmold und an der Universität Paderborn zuständig.

**Bielefeld:** Universitätsstraße 25, 33615 Bielefeld  
Tel.: (05 21) 1 06 - 51 39 bis 51 44  
Postanschrift: Postfach 100 131, 33501 Bielefeld

**Außenstelle Paderborn:** Fürstenweg 15, 33102 Paderborn  
Tel.: (0 52 51) 1 34 80

**Leiter:** LRSD Dr. Kallweit  
**Geschäftsführer:** RSD Rustemeyer  
Sprechstunden: nach Vereinbarung

Geschäftszimmer: Reg.-Angestellte Schwede  
Zuständigkeit: Primarstufe, Sekundarstufe I, II (A-J)  
Tel.: 13 48 13

Geschäftszimmer: Reg.-Angestellte Franz  
Zuständigkeit: Primarstufe, Sekundarstufe I, II (K-R)  
Tel.: 13 48 12

Geschäftszimmer: Reg.-Angestellte Gelhar  
Zuständigkeit: Primarstufe, Sekundarstufe I, II (S-Z)  
Tel.: 13 48 16

Geschäftszimmer: Reg.-Angestellte Lütkehaus  
Sekretariat  
Tel.: 13 48 10

Öffnungszeiten: montags und mittwochs 10.00 – 12.00 Uhr  
donnerstags 14.00 – 15.00 Uhr

## Universitätsbibliothek Paderborn

Postfach 16 21, 33046 Paderborn,  
 Tel.: (0 52 51) 60 + App.-Nr., Fax: (0 52 51) 60 – 38 29  
 E-Mail: [bibliothek@ub.uni-paderborn.de](mailto:bibliothek@ub.uni-paderborn.de)  
<http://www.ub.uni-paderborn.de>  
 (\* = keine Amtsleitung)

Öffnungszeiten: Mo – Fr 7.30 – 24.00 Uhr  
 Sa 9.00 – 18.00 Uhr  
 So 10.00 – 18.00 Uhr

(Änderungen vorbehalten, bitte Aushänge beachten)

		App.
<b>Direktor:</b>	<b>Bibl.-Direktor Dr. Haubfleisch</b> Telefax: 60 – 38 29	20 48
Stellvertreter:	Bibl.-Direktor Dr. Schäfer	20 10
Büroleitung:	Bibl.-Amtfrau Fuest	20 49
Sekretariat:	Bibl.-Angestellte Kloid	20 47
Öffentlichkeitsarbeit, Aus- und Fortbildung:	Oberbibl.-Rätin Dr. Tiggesbäumker-Müterthies	20 22
<b>Allgemeine Information und Führungen:</b>	Bibl.-Oberinspektorin Hlubek	20 17
<b>Fachliche Information und Führungen:</b>		
Allg. u. vergl. Sprach- und Literaturwissenschaft, Geschichte, Kunst, Philosophie, Textiles Gestalten, Theologie	Bibl.-Oberamtsrätin Büchler	20 26
Biologie, Chemie, Elektrotechnik, Haushaltswissenschaften, Maschinenbau, Mathematik, Musik, Physik	Bibl.-Rat Dr. Fischer	20 23
Geographie, Pädagogik, Psychologie	Bibl.-Rätin Dr. Hesse	42 51
Informatik	Oberbibl.-Rätin Dr. Kassens	20 50

		App.
	Politikwissenschaft, Soziologie, Sportwissenschaft	Bibl.-Rat Pieper 20 14
	Betriebswirtschaftslehre, Wirtschaftsinformatik	Bibl.-Rätin Unsöld 20 25
	Germanistik	Bibl.-Rätin Salzman 20 21
	Medienwissenschaft, Romanistik	Wiss. Angestellte Jahns 20 20
	Anglistik	Oberbibl.-Rätin Dr. Tiggesbäumker-Müterthies 20 22
	Volkswirtschaftslehre; Wirtschaftsenglisch, -pädagogik, -recht, -statistik	Bibl.-Direktor Weimer 20 30
<b>Dezernat 1</b>		
	<b>Allgemeine Bibliotheksverwaltung, Planung u. Entwicklung, Haushalt, Personal und EDV</b>	<b>Oberbibl.-Rätin Dr. Kassens</b> 20 50 Telefax: 60-38 29
1.1	EDV-Stelle	Wiss. Angestellter Quint 20 24
1.2	Rechnungsstelle	Bibl.-Angestellte Tietz 20 51
1.3	Digitale Bibliothek	Bibl.-Rat Pieper 20 14
1.4	Haus- und Sicherheitstechnik/ Post	Bibl.-Amtsinspektor Schmidt 39 71
<b>Dezernat 2</b>		
	<b>Erwerbung, Katalogisierung und Techn. Buchbearbeitung</b>	<b>Bibl.-Direktor Weimer</b> 20 30 Telefax: 60 – 34 86
2.1	Monographien-Erwerbung, (inkl. Tausch, Geschenk und Pflicht-Diss.)	Bibl.-Amtsrätin Zinser 20 37
2.2	Zeitschriften-Erwerbung und –Katalogisierung (inkl. Elektron. Zs und Datenbanken)	Bibl.-Amtsfrau Franz 20 32
2.3	Monographien- Katalogisierung	Bibl.-Amtsrätin Bolik 20 43

2.4	Technische Buchbearbeitung (Einbandstelle, Buchbinderei, Etikettierung)	Bibl.-Inspektorin Holthaus	20 60
-----	---	-------------------------------	-------

### Dezernat 3

	<b>Information, Orts- und Fernleihe, Magazin, Fachbibliotheken</b>	<b>Bibl.-Direktor Dr. Schäfer</b> Telefax: 60 – 35 34	20 10
3.1	Allgemeine Information, Fachbibliotheken	Bibl.-Oberinspektorin Hlubek	20 17
3.1.1	Fachbibliothek Sport- und Kunstwissenschaften Kunstwissenschaften	Bibl.-Sekretär Fuchs Fuchs	20 45*
3.1.2	Fachbibliothek Geistes- wissenschaften	Bibl.-Angestellte Gräber	20 61*
3.1.3	Fachbibliothek Mathematik, Natur- und Ingenieur- wissenschaften	Bibl.-Sekretär Müller	20 56*
3.1.4	Fachbibliothek Sprach- und Literaturwissenschaften	Bibl.-Angestellte Stolze	20 57*
3.1.5	Fachbibliothek Wirtschafts- und Sozialwissenschaften	Bibl.-Angestellte Fricke	20 54*
3.2	Ortsleihe	Bibl.-Amträtin Wipperfürth	20 39
3.3	Fernleihe	Bibl.-Amträtin Brüggemann	20 52
3.4	Mikrostelle	Bibl.-Angestellter Heppner	20 15
3.6	Magazin	Bibl.-Angestellter Werner	20 18

### Dezernat 4

	<b>Fachreferate</b> Einzelne Fachreferate	<b>N.N.</b> s. unter „Fachliche Information“	
--	--	---	--



## Bibliothekarische Einrichtungen außerhalb der Zentralbibliothek

### Zweigbibliothek Informatik:

Fürstenallee 11, 33102 Paderborn  
Telefon: (0 52 51) 60-63 70  
Bibl. Angestellte Wrenger

### Öffnungszeiten:

Mo-Do 8.00-12.00 u. 12.30-16.30 Uhr  
Fr 8.00-12.00 u. 12.30-15.00 Uhr

(Änderungen vorbehalten, bitte Aushänge beachten)

## Audiovisuelles Medienzentrum

Warburger Straße 100, 33098 Paderborn,

Telefon: (0 52 51) 60 - 28 28 / 28 29

Telefax: (0 52 51) 60 - 28 30

Das Audiovisuelle Medienzentrum (AVMZ) ist eine zentrale Einrichtung der Universität Paderborn. Aufgabe des AVMZ ist es, den Einsatz von audiovisuellen Medien und Mediensystemen in Forschung, Lehre, Studium und Weiterbildung in der Universität Paderborn zu ermöglichen.

---

<b>Leiter:</b>	Akademischer Direktor Dr. phil. Sievert
<b>Stellvertreterin:</b>	Akademische Oberrätin Dr. phil. Armbruster
<b>Sekretariat:</b>	Reg.-Angestellte Bothe Raum: H 1.142 Tel.: (0 52 51) 60 - 28 29 / Fax: 60 - 28 30

---

<b>Fachreferenten:</b>	
Geistes- und Naturwissenschaften:	Akad. Dir. Dr. phil. Sievert Raum: H 1.138, Tel.: 60 - 28 28
Wirtschafts- und Ingenieurwissenschaften/ Mathematik:	Akad. Rat. Dr. paed., Dipl.-Math. Hilgers Raum: H 1.342, Tel.: 60 - 28 35
Neue Medien:	Wiss. Angestellter Dipl.-Ing. Richter Raum: H 1.338, Tel.: 60 - 28 33
Mediendidaktik:	Akad. Oberrätin Dr. phil. Armbruster Raum: H 1.324, Tel.: 60 - 28 14
Hochschulinternes Fernsehen und AV- Technik:	Techn. Angestellter Dipl.-Ing. Kania Raum: H 1.135, Tel.: 60 - 28 27

---

<b>Mediathek:</b>	
Videothek:	Reg.-Angestellter Schmidt Raum: H 1.201, Tel.: 60 - 28 21
Audiothek:	Reg.-Angestellte Kemper-Berns Raum: H 2.211, Tel.: 60 - 28 47
Dokumentation:	Reg.-Angestellte Träger Raum: H 1.327, Tel.: 60 - 28 15

---

<b>Fernseh-Aufnahme- Studios:</b>	Techn. Angestellter Dipl.-Ing. Hahn Techn. Angestellter Kopp Raum: H 1.123, Tel.: 60 - 28 25
<b>Tonstudio:</b>	Techn. Angestellter Dipl.-Ing. Hahn Raum: H 1.332, Tel.: 60 - 28 31/28 25
<b>Zentrale Fotostelle:</b>	Techn. Angestellte Rutenburg Techn. Angestellte Seela Raum: H 1.244, Tel.: 60 - 28 23
<b>Reproduktionsstelle</b> Grafik u. Layout:	Techn. Angestellter Droll Raum: H 1.309, Tel.: 60 - 28 19
Grafik u. Design:	Techn. Angestellter Dipl.-Des. List Raum H 1.301, Tel.: 60 - 28 17
<b>AVMZ-Kommission:</b>	
Vorsitzender:	N.N.
stv. Vorsitzender:	N.N.
weitere Mitglieder:	N.N.

---

## Hochschulrechenzentrum

Pohlweg 55, 33098 Paderborn,  
Telefon (0 52 51) 60 - 23 98 (23 97)  
Telefax (0 52 51) 60 - 42 06

---

<b>Leiter:</b>	kommissarischer wissenschaftlicher Leiter Prof. Dr.-Ing. Meerkötter Raum: P 1.714, Tel.: 60 - 22 13
<b>Sekretariat:</b>	Reg.-Angestellte Fischer Raum: N 5.311, Tel.: 60 - 23 98
<b>Anwendung:</b>	Dr. rer. nat. Müller Raum: N 5.317, Tel.: 60 - 24 00
<b>Systembetreuung:</b>	Dr. rer. nat. Klein Raum: N 5.314, Tel.: 60 - 23 99
<b>Betrieb:</b>	Ing. (grad.) Kolski Raum: N 5.320, Tel.: 60 - 24 01
<b>Dezentrale Systeme:</b>	Wiss. Angestellter Münch Raum: N 2.319, Tel.: 60 - 24 34 Dipl.-Ing. Claus Engel Raum: N 5.306, Tel.: 60 - 23 96

## Betriebseinheit Sprachlehre

Universität Paderborn

Warburger Str. 100, 33098 Paderborn, Tel.: (0 52 51) 60 - 28 77

Die Betriebseinheit Sprachlehre (BESL) ist eine Betriebseinheit des Fachbereichs 3 (Sprach- und Literaturwissenschaften) der Universität Paderborn. Ihre Aufgaben sind die zentrale Organisation und Durchführung des Sprachlehreangebots im Bereich der gesamten Hochschule. Dazu gehören insbesondere das in Prüfungs- oder Studienordnungen verankerte Lehrangebot in den verschiedenen Sprachen für alle Fachbereiche, die Deutschkurse für ausländische Studienbewerber und Studierende und sonstige Veranstaltungen zur Förderung von Sprachkenntnissen für Studenten und Angehörige der eigenen Hochschule sowie der Partnerschaftsuniversitäten, ferner die Erarbeitung mediengestützter Sprachlehrprogramme.

Für Sprachlerner stehen in den wichtigsten Sprachen und Sprachengruppen Berater zu festgesetzten Sprechzeiten zur Verfügung.

**Leiter:**

**Prof. Dr. phil. Thomas (FB 3)**  
(kommissarisch)

**Beirat:**

**Vorsitzender:**

HD Dr. phil. Greif (FB 3)

**Weitere Mitglieder:**

Wiss. Angestellter Dr. phil. Braun (FB 3)

Prof. Dr. rer. nat. Broecker (FB 13)

Akad. Direktor Dr. phil. Sievert (AVMZ)

Prof. Dr. phil. Thomas (FB 3)

Wiss. Angestellte Zörner (FB 5)

N.N. (ZV)

N.N. (stud.)

N.N. (stud.)

## Archiv

**der Universität Paderborn, Warburger Str. 100, Raum H 6.227, Tel. 60-32 15**

Öffnungszeiten: nach Aushang oder unter 60 – 32 15 zu  
erfragen bzw. Termin zu vereinbaren  
Ansprechpartnerin: Sabine Rath, M.A.  
E-Mail: [bbitt1@hrz.upb.de](mailto:bbitt1@hrz.upb.de)

Das von den Professoren Dr. phil Jörg Jarnut (FB 1) und Dr. phil. Wolfgang Keim (FB 2) geleitete Archiv hat die Aufgabe, die Überlieferung der Universität sowie die ihrer Vorläuferinstitutionen umfassend zu sichern und neben der Archivierung von Akten aller Organe und Einrichtungen der Hochschule Sammlungen interessanter Materialien zur Hochschulgeschichte anzulegen.

## Studentenwerk Paderborn

Das Studentenwerk Paderborn wurde durch das Studentenwerksgesetz des Landes Nordrhein-Westfalen zum 1. März 1974 als Anstalt des öffentlichen Rechts mit dem Recht auf Selbstverwaltung errichtet. Die Aufgabe des Studentenwerks besteht insbesondere in der Errichtung und Unterhaltung von sozialen Einrichtungen für die Studierenden der Universität Paderborn. Zur Erfüllung dieser Aufgabe erhält das Studentenwerk Zuschüsse aus Haushaltsmitteln des Landes Nordrhein-Westfalen; außerdem zahlt jede(r) Studierende einen Sozialbeitrag von zurzeit 35 € je Semester. Das Studentenwerk hat drei Organe: Den Verwaltungsrat, den Verwaltungsausschuss und den Geschäftsführer. Der Verwaltungsrat ist u.a. zuständig für die Beschlussfassung über die Satzung, die Beitragsordnung. Der Wirtschaftsplan wird vom Verwaltungsausschuss beschlossen. Der Geschäftsführer leitet das Studentenwerk und vertritt es gerichtlich und rechtsgeschäftlich.

### Verwaltungsrat

#### Vorsitzender: N.N.

Dem Verwaltungsrat gehören nach § 4 Abs. 1 des Studentenwerksgesetzes ab 1. Oktober 2002 an:

#### 1. Studierende der Universität

N.N.  
N.N.  
N.N.  
N.N.  
N.N.  
N.N.  
N.N.

#### 2. Hochschulangehörige

N.N.  
N.N.  
N.N.  
N.N.

#### 3. Bedienstete des Studentenwerks

N.N.  
N.N.

#### 4. Sachkundiger Bürger

N.N.

#### 5. Kanzlerin der Universität Paderborn

Dr. Beate Wieland

## Verwaltungsausschuss

**Vorsitzender:** N.N.

**Geschäftsführer:** Johannes Freise

**Abteilungsleiter:** Norbert Krebs (Finanz- und Rechnungswesen)  
Ulrich Klingebiel (Verpflegungsbetriebe)  
Harald Heiermeier (Ausbildungsförderung)  
Albert Flore (Gebäudemanagement;  
Technik und Wohnen)

### Das Studentenwerk hat zurzeit die folgenden Arbeitsgebiete:

1. Verpflegungsbetriebe (Mensen, Cafeterien)
2. Wohnraumverwaltung (Studentenwohnheime, Zimmervermittlung)
3. Ausbildungsförderung
4. Kindertagesstätte

Die Anschrift des Studentenwerks lautet:

**Studentenwerk Paderborn**  
**– Anstalt des öffentlichen Rechts –**  
**Warburger Straße 100**  
**33098 Paderborn**  
**Telefon: (0 52 51) 60-31 18**  
**Telefon: (0 52 51) 60 - 1 (Sammelanschluss der Hochschule)**

Unter dieser Adresse sind die Hauptverwaltung des Studentenwerks, die Kindertagesstätte, die Abteilung für Ausbildungsförderung, die Verwaltung der Verpflegungsbetriebe, die Wohnheimverwaltung und die Zimmervermittlung zu erreichen.



## Verpflegungsbetriebe

Das Studentenwerk Paderborn unterhält eine Mensa sowie eine *Cafeteria*, eine *Kaffee-Bar*, ein *Gownmen's Pub*, ein *Lädchen* und im Kern der Bauteile A/D eine *Pizzeria*. An der Fürstenallee befindet sich das *Bistro Palmengarten*.

### Öffnungszeiten (Änderungen vorbehalten):

Verwaltung	Mo – Do	8:00 – 15:00 Uhr
Verpflegungsbetriebe	Fr	8:00 – 12:00 Uhr
Tel.: (0 52 51) 60 - 20 01 / 02		
<i>Mensa Paderborn</i>	Mo – Fr	11:30 – 13:45 Uhr
<i>Cafeteria</i>	Mo – Do	8:00 – 17:00 Uhr
	in den Semesterferien	8:00 – 15:45 Uhr
	Fr	8:00 – 15:45 Uhr
	in den Semesterferien	8:00 – 14:45 Uhr
<i>Gownsmen's Pub</i>	Mo – Fr	8:00 – 0:00 Uhr
	Sa	9:00 – 14:00 Uhr
	(außer in den Semesterferien)	
Abendessen	Mo – Do	16:30 – 19:00 Uhr (außer in den Semesterferien)
Brunch	So	10:00 – 14:00 Uhr
<i>Lädchen</i>	Mo – Fr	7:15 – 14:30 Uhr
	in den Semesterferien	7:15 – 10:30 Uhr
<i>Pizzeria</i>	Mo – Fr	11:30 – 15:00 Uhr
<i>Bistro Palmengarten</i>	Mo – Do	8:30 – 15:30 Uhr
	Fr	8:30 – 14:30 Uhr

### Zurzeit gelten in der Mensa folgende Preise:

Eintopf-Tellergericht	= 1,30 €
Essen 1	= 1,70 €
Essen 2	= 2,05 €

### Öffnungszeiten Studentenhaus:

Mo – Do	7:00 – 21:00 Uhr
Semesterferien Mo – Do	7:00 – 18:00 Uhr
Fr	7:00 – 18:00 Uhr

## Wohnfürsorge

Das Studentenwerk Paderborn bewirtschaftet vier Wohnanlagen für Studierende: Paderborn, Peter-Hille-Weg 11, Peter-Hille-Weg 13, Vogeliusweg 12-28.

Das Wohnheim Peter-Hille-Weg 13 verfügt über 187 Plätze in Einzelzimmern zum Mietpreis von 163,61 € /monatlich. Ab August 2002 stehen 18 Doppelappartements zur Verfügung. Mietpreis zwischen 220 € und 346,13 €.

Das Wohnheim Peter-Hille-Weg 11 verfügt über 197 Plätze in 179 Einzelzimmern zum Mietpreis zwischen 153,39 € und 230,08 € und 18 Doppelappartements zu einem monatlichen Mietpreis zwischen 255,65 € und 306,78 € je Platz.

Die Wohnanlage am Vogeliusweg verfügt über insgesamt 453 Plätze in Einzelappartements sowie Zweier- und Vierer-Wohnungen. Die Miete beträgt zwischen 168,73 € und 230,08 € je Platz.

Das Studentenwerk unterhält außerdem in Paderborn eine **Zimmervermittlungsstelle.**

Tel.: (0 52 51) 60 - 31 16 und 31 17

**Sprechstunden: Mo – Do 9:00 – 12:00 Uhr**  
**13:30 – 15:30 Uhr**  
**Fr 9:00 – 12:00 Uhr**

## Information zum Bundesausbildungsförderungsgesetzes (BAföG)

### Wo?

Beantragt wird BAföG beim:

**Studentenwerk Paderborn**

**Amt für Ausbildungsförderung**

**Warburger Straße 100/Gebäude ST**

**33098 Paderborn**

**Telefon: (0 52 51) 60 - 31 18 (Zentrale)**

**Fax: (0 52 51) 60 - 38 60**

**E-Mail: [bafoeg@studentenwerk-pb.de](mailto:bafoeg@studentenwerk-pb.de)**

**Internet: [www.studentenwerk-pb.de](http://www.studentenwerk-pb.de)**

**Antrags-Formulare zum Download: [www.das-neue-bafoeg.de](http://www.das-neue-bafoeg.de)**

### Wann?

Stellen Sie Ihren BAföG-Antrag am besten sofort nach der Immatrikulation.

### Öffnungszeiten

montags bis mittwochs 10:00 – 12:00 Uhr

donnerstags 10:00 – 12:00 Uhr

13:30 – 15:30 Uhr

sowie nach Vereinbarung

### Ihre Sachbearbeiter/innen

Die Zuständigkeit ist geregelt nach dem Anfangsbuchstaben Ihres Familiennamens:

		Tel.-Nr.	Zi.Nr.
Aa – Bn	Frau Bolte da Silva	60 - 31 04	10
Bo – Ez	Frau Ernst	60 - 31 21	4
Fa – Ham	Frau Barth	60 - 31 15	20
Han – Kk	Herr Ortman	60 - 31 02	8
Kl - Lz	Herr Günther	60 - 31 03	9
Ma - Oz	Herr Schäfers	60 - 31 03	9
Pa - Schl	Herr Meurer	60 - 31 04	10
Schm – Th	Herr Görmann	60 - 31 15	20
Ti – Zz	Herr Hesse	60 - 31 20	3

Vorwahl Paderborn: (0 52 51)

Auch via E-Mail erreichen Sie Ihren Ansprechpartner.

Beispiel: [Bolte-da-Silva@stwpb.de](mailto:Bolte-da-Silva@stwpb.de)

## Sonstige Stipendien

Auch staatliche oder private Stiftungen, Verbände, Parteien und Kirchen vergeben unter bestimmten Voraussetzungen Stipendien.

Die folgende Zusammenstellung soll auf einige dieser Förderungsmöglichkeiten hinweisen. Interessenten erhalten weitere Informationen bei der Zentralen Studienberatungsstelle. Die meisten Stiftungen veröffentlichen Ihre Informationen im Internet!

### ■ Cusanuswerk, Baumschulallee 5, 53115 Bonn

Gefördert werden überdurchschnittlich begabte katholische Studierende aller Fachrichtungen vom dritten Fachsemester an.

#### Vertrauensdozent:

#### Prof. Dr. rer. nat. Klaus D. Bierstedt (FB 17)

privat: Fröbelstr. 6, 33100 Paderborn, ☎: (0 52 51) 5 88 27,

dienstlich: Fachbereich 17 – Mathematik, Informatik,

D 2.228, ☎: (0 52 51) 60 - 26 28

### ■ Evangelisches Studienwerk e. V., Haus Villigst, Iserlohner Str. 25, 58239 Schwerte

Gefördert werden überdurchschnittlich begabte evangelische Studierende aller Fachrichtungen. Die Prüfung der Bedürftigkeit erfolgt erst nach der Aufnahme in das Studienwerk.

### ■ Ernst-Poensgen-Stiftung, Graf-Adolf-Straße 49, 40210 Düsseldorf

Gefördert werden in Nordrhein-Westfalen gebürtige Studierende, die überdurchschnittlich begabt sind. Die Bedürftigkeit wird berücksichtigt.

### ■ Friedrich-Ebert-Stiftung, Godesberger Allee 149, 53175 Bonn

Gefördert werden überdurchschnittlich qualifizierte Studierende.

Die Friedrich-Ebert-Stiftung hat nach ihrem Selbstverständnis Begabtenförderung auch immer sehr dezidiert als Gewährung von Chancen zur Entfaltung von Begabung praktiziert.

Mit der Förderung einer großen Zahl von Stipendiaten, die den Zugang zur Hochschule über den Zweiten Bildungsweg erlangten, von Frauen, die erst im fortgeschrittenen Alter ein Studium aufnehmen konnten, sowie von Fachhochschulern hat sie in diesem Sinne entsprechende Akzente gesetzt und damit gute Erfahrungen gemacht.

#### Vertrauensdozenten:

#### Prof. Dr. rer. nat. Georg Hartmann (FB 14)

privat: Hohefeld 8, 33100 Paderborn-Dahl. ☎: (0 52 93) 5 68

dienstlich: Fachbereich 14 – Elektrotechnik, P1 312,

☎: (0 52 51) 60 - 22 06

**Prof. Dr. rer. pol. Hans-Peter Nissen (FB 5)**

privat: Hohefeld 12, 33100 Paderborn-Dahl, ☎: (0 52 93) 10 22  
 dienstlich: Fachbereich 5 – Wirtschaftswissenschaften  
 H 7.201, ☎: (0 52 51) 60 - 31 42

■ **Friedrich-Naumann-Stiftung, Postfach 90 01 64,  
 14437 Potsdam-Babelsberg**

Gefördert werden begabte Studierende ab dem 3. Fachsemester, in begründeten Ausnahmefällen auch früher.

**Vertrauensdozent:**

Dr. (PL) Günter Lobin (FB 2)

privat: Sylter Weg 11, 33102 Paderborn ☎: (0 52 51) 48 05 40  
 dienstlich: Fachbereich 2 – Erziehungswissenschaft-Psychologie-  
 Sportwissenschaft, H 5.137, ☎: (0 52 51) 60 - 29 19

■ **Fritz-ter-Meer-Stiftung, Bayerwerk, Leverkusen**

Gefördert werden deutsche Studierende in naturwissenschaftlichen und naturwissenschaftlich-technischen Fachrichtungen. Es wird ein hoher Maßstab an die geistigen Fähigkeiten und menschlichen Eigenschaften angelegt. Die wirtschaftliche Lage der Stipendiaten wird berücksichtigt.

■ **Professor-Dr.-Koeppen-Studienstiftung, Krupp-Straße 5, 45128 Essen**

Gefördert werden befähigte Studenten der technischen Disziplinen, soweit sie einen entscheidenden Anteil bei der Stromerzeugung und -verteilung haben. Erwartet wird ein Notendurchschnitt von mindestens 2,5.

**Vertrauensdozent:**

**Prof. Dr.-Ing. Jürgen Voß (FB 14)**

privat: Enzianweg 92, 33100 Paderborn, ☎: (0 52 51) 64 04 79,  
 dienstlich: Fachbereich 14 – Elektrotechnik, N1.107, ☎: (0 52 51) 60 - 23 01

■ **Wissenschaftliche Dienste-Begabtenförderung Konrad-Adenauer-  
 Stiftung e.V., Rathausallee 12 – Postfach 1260, 53757 St. Augustin**

Gefördert werden überdurchschnittlich begabte deutsche und ausländische Studenten und Graduierte vom ersten Fachsemester an. Die Höhe des Stipendiums für ein Erststudium richtet sich nach der wirtschaftlichen Lage der Unterhaltspflichtigen.

**Vertrauensdozent:**

Prof. Dr. Ing. habil. Wilhelm Dangelmeier (FB 5)

privat: Pappelallee 23, 33106 Paderborn, ☎: (0 52 54) 6 98 91,  
 dienstlich: Fachbereich 5 – Wirtschaftswissenschaften  
 F 1.307, ☎: (0 52 51) 60 - 64 85

■ **Kurt-Hansen-Stiftung, Bayerwerk, 51373 Leverkusen**

Gefördert werden deutsche Studierende vom zweiten Semester an, die den Beruf eines Chemielehrers an höheren Schulen ergreifen wollen. Bei den Bedürftigkeitsvoraussetzungen bestehen keine engen Richtlinien.

■ **Otto-Benecke-Stiftung, Kennedyallee 105-107, 53175 Bonn**

Gefördert und betreut werden jugendliche Spätaussiedler und solche ausländischen Studenten, die aufgrund ihrer Herkunft, Rasse, Religion und ihrer politischen Überzeugung in ihren Heimatländern keine Ausbildungsmöglichkeiten haben. Andere Studienfinanzierungsmöglichkeiten dürfen nicht vorhanden sein.

**Vertrauensdozentin:**

Professorin Dr. phil. Waltraut Schöler (FB 2)

privat: Wolff-Metternich-Straße 9, 33102 Paderborn, ☎: (0 52 51) 3 20 32,

dienstlich: Fachbereich 2 – Erziehungswissenschaft

H 5.132, ☎: (0 52 51) 60-29 17

■ **Rheinstahl-Stiftung, Am Thyssenhaus 1, 45128 Essen**

Gefördert wird die Ausbildung in technischen und kaufmännischen Berufen.

■ **Hans-Böckler-Stiftung, Bertha-von-Suttner-Platz 3, 40227 Düsseldorf**

Vorrangige Auswahlkriterien sind die hohe fachliche und persönliche Qualifikation für das gewählte Studium und das gewerkschafts- oder gesellschaftspolitische Engagement der Studierenden.

**Vertrauensdozent:**

**Prof. Dr. rer. pol. B. Rahmann (FB 5)**

privat: Horner Hellweg 58, 33100 Paderborn-Neuenbeken,

☎: (0 52 52) 48 54

dienstlich: Fachbereich 5 – Wirtschaftswissenschaften, C 5.307,

☎: (0 52 51) 60 - 21 20

■ **Studienstiftung des Deutschen Volkes, Mirbachstr. 7, 53173 Bonn**

Gefördert werden hochbegabte Studierende. Das Vorschlagsrecht haben u. a. Schulen und Hochschullehrer. Keine Selbstbewerbung.

**Vertrauensdozent:**

**Prof. Dr. phil. Dr. theol. et sc. patr. Dr. arch. chr. H. Drobner**

privat: Paul-Michels-Weg 12, 33100 Paderborn, ☎: (0 52 51) 12 17 12,

dienstlich: Theologische Fakultät, Kamp 6, 33098 Paderborn,

☎: (0 52 51) 12 17 34, Fax: (0 52 51) 12 17 00,

✉: rdrobn@hrz.uni-paderborn.de

Informationen auch bei:

**Prof. Dr. phil. P. Freese (FB 3)**

privat: August-Potthast-Weg 8, 33100 Paderborn, ☎: (0 52 51) 6 43 99,

dienstlich: Fachbereich 3 – Sprach- und Literaturwissenschaften

H 2.126, ☎: (0 52 51) 60 - 30 48

**Prof. Dr.-Ing. K. Meerkötter (FB 14)**

privat: Horner Hellweg 86, 33100 Paderborn-Neuenbeken,

☎: (0 52 52) 93 08 60,

dienstlich: Fachbereich 14 – Elektrotechnik, P 1714, ☎: (0 52 51) 60 - 22 13

**Prof. Dr. rer. nat. H. Ziegler (FB 6)**

privat: Steinhauser Weg 13, 33100 Paderborn, ☎: (0 52 51) 6 33 62,

dienstlich: Fachbereich 6 – Physik, A 4.208, ☎: (0 52 51) 60 - 27 35

- Stipendien sowohl an deutsche als auch an ausländische Studenten vergibt der **Deutsche Akademische Austauschdienst (DAAD), Kennedyallee 50, 53175 Bonn**. Nähere Auskünfte beim Akademischen Auslandsamt, V 1.104, ☎: (0 52 51) 60 - 24 50
- **Carl-Duisberg-Gesellschaft e.V., Hohenstaufenring 30-32, 50674 Köln**  
Gefördert werden Angehörige aus Entwicklungsländern im Fachschul- und Fachhochschulbereich, insbesondere Ingenieure.

**Vertrauensdozent:****Akademischer Direktor Dr.-Ing. F.G. Buchholz (FB 10)**

privat: Lagesche Str. 76b, 32657 Lemgo,

☎: (0 52 61) 21 91 87,

dienstlich: Fachbereich 10 – Maschinentechnik

P 1219, ☎: (0 52 51) 60 - 22 93

- **Dr. Ing. E. h. Fritz-Honsel-Stiftung i. Fa. Honselwerke AG 59872 Meschede-Ruhr**  
Zielsetzung: Unterstützung und Ausbildung befähigter Techniker und Kaufleute.
- Die **Heinrich Böll Stiftung**, Rosenthaler Str. 40, 10178 Berlin, steht der Partei *Bündnis 90/Die Grünen* nahe.  
Das Studienwerk fördert begabte und gesellschaftspolitisch motivierte Studierende und Graduierte aller Fachrichtungen, die sich den Satzungszielen des Vereins verpflichtet fühlen.  
Zentrales Anliegen ist es, durch die **besondere Förderung von Frauen** dazu beizutragen, geschlechtsspezifische Benachteiligungen zu kompensieren und die Unterrepräsentanz von Frauen in akademischen Berufen zu verringern.
- **Stiftung der Deutschen Wirtschaft e.V., Studienförderwerk Klaus Murmann, Breite Str. 29, 10178 Berlin**  
Auswahlkriterien sind neben überdurchschnittlichen fachlichen Leistungen Fähigkeit zur Arbeit im Team, überdurchschnittliche Allgemeinbildung, Fähigkeit zum vernetzten Denken, Flexibilität im Denken und Handeln, Aufgeschlossenheit gegenüber gesellschaftlichen Problemen und Prozessen, Selbständigkeit und Entschlossenheit bei Problemlösungen, Verantwortungsbewusstsein sowie erkennbare Bereitschaft zum gesellschaftlichen Engagement.

■ **Hanns-Seidel-Stiftung e.V., Förderungswerk,  
Lazarettstr. 33, 80636 München**

Bewerber sollen aufgrund ihrer Persönlichkeit, Begabung und bisherigen Leistung einen überdurchschnittlichen Studienabschluss erwarten lassen. Staatsbürgerliches Verantwortungsbewusstsein, politische Aufgeschlossenheit sowie aktive Mitarbeit in sozialen, kirchlichen und politischen Organisationen, die den Zielsetzungen der Hanns-Seidel-Stiftung nahe stehen, sind nachweislich einzubringen.

■ **Rosa Luxemburg Stiftung e.V., Franz-Mehring-Platz 1, 10243 Berlin**

Die Stiftung vergibt Stipendien an Studierende und Promovierende. Die Bewerberinnen und Bewerber sollten sich durch hohe fachliche Leistungen und politisches und gesellschaftliches Engagement auszeichnen. Die Stiftung legt besonderen Wert auf die Förderung von Frauen. Bevorzugt werden Bewerberinnen und Bewerber, die bei vergleichbarer Leistung und Befähigung sozial besonders bedürftig sind.

■ **RFK – Regionaler Förderkreis Paderborn**

Bei diesem Kreis handelt es sich um eine Organisation des Regionalen Förderkreises Paderborn (RFK). Darin haben sich Unternehmer aus der Region zusammengeschlossen und zur Aufgabe gemacht, besonders begabte Studierende der Hochschulen in den Kreisen Paderborn und Höxter zu fördern.

Ansprechpartner sind einmal der Geschäftsführer des RFK Herr Herold oder Frau Rodegast. Tel: (0 52 51) 15 59 11, E-Mail: therold@bielefeld.ihk.de

**Vertrauensdozentin:**

Dipl.-Wirt-Ing. Manuela Sander (FB 10)

dienstl.: Fachbereich 10, P 5202.1, Tel.: (0 52 51) 60 - 38 32,

E-Mail: sander@fam.upb.de



## Studierendenschaft der Universität Paderborn

Warburger Straße 100, 33098 Paderborn,  
Sekretariat:            Telefon: (0 52 51) 60 - 31 74  
                                  Telefax: (0 52 51) 60 - 31 75

### Studierendenparlament

Das Studierendenparlament ist das oberste beschlussfassende Organ der Studierendenschaft. Es besteht aus 29 Mitgliedern.

**Präsidium:** N.N. (Vorsitz), N.N. (Stellvertreter),  
                  N.N. (Stellvertreterin)

### Allgemeiner Studierendenausschuss (AStA)

#### Öffnungszeiten

AStA-Büro:	Mo – Fr	9.00 – 14.00 Uhr
vorlesungsfreie Zeit:	Mo – Fr	10.00 – 14.00 Uhr
AStA-Lehrmittel:	Mo – Do	9.00 – 15.00 Uhr
	Fr	10.00 – 13.00 Uhr
vorlesungsfreie Zeit:	Mo-Do	10.30 – 13.30 Uhr
	freitags geschlossen	

#### Mitglieder

Vorsitz	N.N.
Referate	N.N.

Genauere Informationen erhalten Sie im Internet:  
[www.asta.uni-paderborn.de](http://www.asta.uni-paderborn.de)

## Hochschulsport

„Hochschulsport – ein offenes Sportangebot für alle“. Unter diesem Motto steht allen Mitgliedern der Universität Paderborn ein ganzjähriges Sportangebot mit vier Einzelprogrammen (2 Semester-, 2 Ferienprogramme) zur Verfügung.

Mehr als 50 Sportarten aus allen Bereichen des Sports unter einem „Dach“ vereint berücksichtigen auch ausgefallene Wünsche – unabhängig von Vereinsbindungen, bei offenem, unbürokratischem Zugang und spontanen Einstiegsmöglichkeiten.

Gute räumliche Bedingungen im universitätseigenen Sportzentrum sowie eine große Zahl sportfachlicher Mitarbeiter erlauben neben einem Standardangebot eine kurze Reaktion auf Trends und Schwerpunktsetzungen. Trotz stagnierender Förderungsmittel kann der überwiegende Teil der Kurse auch weiterhin **kostenfrei** gehalten werden. Bedienstete zahlen einen pauschalen Semesterbetrag von 15,34 € als Grundbetrag.

Der Interessenlage der Mehrheit der Teilnehmer folgend, ist das Angebot überwiegend freizeit- und Breitensportlich angelegt. Demnach ist die Förderung des kostenintensiven Wettkampfbetriebes nur in angemessenem Rahmen möglich.

Unterschieden wird nach folgenden inhaltlichen und organisatorischen Strukturen:

- Freier Spiel- und Übungsbetrieb ohne Anleitung
- Breitensportlich orientierter Spiel- und Übungsbetrieb mit Anleitung
- Kurse, die je nach Leistungsstand eine Anfänger- oder Fortgeschrittenenausbildung umfassen
- Lehrgänge mit intensivem Übungsbetrieb und festem Lehrprogramm
- Training für Wettkampfmannschaften
- Turniere und Wettkampfreisen
- Ferienkurse und Freizeiten

### Termine:

16./17.10.2002, jeweils 8.00-18.00 Uhr	Zentrales Anmeldeverfahren
21.10.2002	<b>Beginn des Winterprogramms</b>
04.02.2003	Ende des regelmäßigen Semesterprogramms

Über diesen allgemeinen Überblick hinaus entnehmen Sie die aktuellen Details zum Programm bitte der Broschüre „Hochschulsport WS 2002/03“, die kostenlos im Universitätssportzentrum, beim AStA, der Zentralen Studienberatung und im Hochschulsportbüro erhältlich ist.

**Weitere Informationen:**

Hochschulsportbüro in der Villa, Gebäude V

Raum V 1.107, Tel. (0 52 51) 60 - 24 56

Hochschulsportbeauftragter Dieter Thiele (ZV)

E-Mail: [thiele@zv.upb.de](mailto:thiele@zv.upb.de)

Internet: <http://www-zv.upb.de/hochschulsport>

Sprechzeiten:   Mo       9 – 11  
                      Di       9 – 11  
                      Mi       9 – 11  
                      Do       10 – 12  
                      und nach Vereinbarung

Änderung des Programms vorbehalten!

## Uni Sport auf einen Blick – das ganzjährige Rahmenangebot

### NATURSOPT

Bergwandern  
Kanusport  
Orientierungslauf  
Reiten  
Ski alpin/nordisch  
Segeln  
Windsurfen  
Radsport  
Golf

### EINZELSPORT

Sportkegeln  
Bridge/Go/Schach  
Tai Chi  
Trampolinbspringen  
Geräteturnen  
Yoga  
Lauf-Therapie  
Inline-Skating

### GROSSE MANNSCHAFTSPIELE

Handball  
Fußball  
Hockey  
Basketball  
Volleyball  
American Football  
Touchball  
Baseball

### SONSTIGE WASSERSPORT

DLRG-Kurs  
Anfängerschwimmen  
Leistungsschwimmen  
Wasserball  
Unterwasser-Rugby  
Wasserspringen  
Sporttauchen  
Wasserski

### RÜCKSCHLAGSPIELE

Squash  
Tennis  
Tischtennis  
Badminton

### KAMPFSPORT

Ju Jutsu  
Karate  
Selbstverteidigung  
Tae Kwondo  
Judo  
Jaido

### FITNESS ZIELGRUPPENANGEBOT

Ausgleichsport  
Frühschwimmen/-sport  
Sport für ältere Mitarb.  
Konditions-/Krafttraining  
Skigymnastik  
Stretching  
Frauensport

### GYMNASTIK TANZ

Ausgleichsgymnastik  
Skigymnastik  
Wirbelsäulengymnastik  
Therap. Gymnastik  
Folklore  
Step-Tanz  
Rock'n Roll  
Standard- und Latein  
Ballett

## Hochschulgemeinden

■ **Evangelische Studentinnen- und Studentengemeinde (ESG)**

Am Laugrund 5, 33098 Paderborn, Lukaszentrum,

Tel.: (0 52 51) 6 14 28 u. 6 31 58, Fax: (0 52 51) 68 01 27

E-Mail: ESG Paderb@aol.com

Homepage: <http://www.esgpb.de.vu>

Bürozeiten: Mo - Fr 9.00 – 16.30 Uhr

**Beratung ausländischer Studierender:**

Dagmar Kanis,

Montag und Dienstag von 10.00 – 12.00 Uhr

Mittwoch von 14.00 – 15.00 Uhr

und nach Vereinbarung

**Pfarrerin:** Brigitte Gläser

Sprechstunde: nach Vereinbarung (Tel.: 0 52 51 – 6 14 28 u. 6 31 58)

Gottesdienste: einmalig monatlich montags 18.00 Uhr

(s. Zeitungs- und Programmhinweise)

öffentliche Gemeinderatssitzung: jeden letzten Donnerstag des Monats  
ab 18.00 Uhr

**Gemeindeassistentin:** Monika Kleine,

**Gemeindeassistent:** Ludovic Ohoundegnon

**Beratung gegen Arbeitslosigkeit (ZIEL):**

Dorothee Pieper, Barbara Gockel, Tel.: (0 52 51) 68 09 79

Bürozeiten: Do 10.00 – 17.00 Uhr

Fr 10.00 – 15.00 Uhr

**Frauenarbeitslosenbüro:**

Susanne Bornefeld,

Tel.: (0 52 51) 6 34 82

- **Gemeindezentrum der Katholischen Hochschulgemeinde (KHG)**  
**Gesellenhausgasse 3, 33098 Paderborn,**  
**Tel.: (0 52 51) 2 73 93 oder 28 02 12, Telefax: 28 02 00,**  
**E-Mail: info@khg-paderborn.de**

#### Öffnungszeiten

Büro: Mo – Fr 8.30 – 12.00 Uhr

Haus: Mo,Di,Do 8.30 – 17.00 Uhr

Mi,Fr 8.30 – 12.30 Uhr

sowie zu den im Programm angegebenen Zeiten

#### Gottesdienste und Gemeindeabende:

Mi 19.30 Uhr KHG-Zentrum

1. Fr. im Monat 6.30 Uhr Bartholomäuskapelle

(nur während der Vorlesungszeit)

ansonsten jeden Freitag 7.00 Uhr Morgengebet in der KHG

So 18.30 Uhr Bartholomäuskapelle

(Termine sind dem aktuelle Semesterprogramm zu entnehmen)

#### KHG in der Uni:

Raum ME 0.220; dieser Raum lädt täglich ein zu Kaffee- und Teetrinken, Gespräch und Sich kennenlernen.

Des weiteren sind wir wöchentlich donnerstags in der Vorlesungszeit im Foyer der Mensa am Stand „Cafe-Satz“ in der Zeit von 11.00 – 13.30 Uhr vertreten.

#### Time-Out

Do 13.30 Uhr Uniraum ME 0.220

#### **Kath. Studentenpfarrer:**

Georg Austen, Markt 13, 33098 Paderborn

Tel.: (0 52 51) 2 33 17 (priv.), 2 73 93 (KHG)

#### Sprechstunden:

Mi 16.30 – 18.00 Uhr KHG-Zentrum

#### **Assistent in der KHG:**

Stephan Kreye, Gesellenhausgasse 3, 33098 Paderborn,

Tel.: (0 52 51) 2 73 93 (KHG)

#### Sprechstunden:

Do 15.00 – 18.00 Uhr KHG-Zentrum

Do 11.00 – 13.30 Uhr Mensa-Foyer

Wir stehen – ggf. auch über einen längeren Zeitraum – zu Beratungsgesprächen zur Verfügung. Ebenso gibt es Informationen und Beratung zu Auslandsaufenthalten, Praktika, Kriegsdienstverweigerung, Stipendienmöglichkeiten, Mitarbeit in Jugendverbänden und Exerzitien, usw.

## Telefonseelsorge Paderborn

**Telefonische Beratung für Menschen in Konflikt- und Krisensituationen, besonders in suizidalen Krisen unter Wahrung der Anonymität der Anrufer und Berater.**

Träger: ev. und kath. Kirche

Mitarbeiter: speziell geschulte, ehrenamtlich tätige Frauen und Männer im Alter zwischen 25 und 70 Jahren

Sprechzeit: **ganzjährig, Tag und Nacht**, auch sonn- und feiertags

anonym – gebührenfrei

08 00 – 1 11 01 11

08 00 – 1 11 02 22

## Studentische Gruppen

An der Universität Paderborn sind folgende Gruppen registriert; die mit \* gekennzeichneten werden zusätzlich durch die Studierendenschaft im Sinne studentischer Projekte unterstützt.

1. **Katholische Deutsche Studierendenverbindung Guestfalo-Silesia im CV**  
p.A. Dipl.-Theol. Gerd Vieler, Mallinckrodtstr. 29, 33098 Paderborn,  
☎: (0 52 51) 6 24 23, Internet: <http://go.to/guestfalo-silesia>
2. **Studierenden-Bibelkreis-Paderborn (SBK) \***  
p.A. Jan-Frederik Bruns, Husener Str. 6, 33098 Paderborn,  
☎: (0 52 51) 29 67 35, ✉: [jfbruns@gmx.net](mailto:jfbruns@gmx.net),  
Internet: <http://www.upb.de/st-grupp/sbk>
3. **Eurobiz e. V. \***  
Postanschrift: AAA, Universität Paderborn, Warburger Str. 100,  
33098 Paderborn, ☎/Fax: (0 52 51) 60 – 35 68,  
✉: [post@eurobiz.uni-paderborn.de](mailto:post@eurobiz.uni-paderborn.de),  
Internet: <http://www.eurobiz-paderborn.de>
4. **Katholischer Studierendenverein Ostmark-Beuthen im KV**  
p.A. Oliver Köster, Am Rippinger Weg 10, 33098 Paderborn,  
☎: (0 52 51) 6 44 11, Fax: (0 52 51) 16 76 75, ✉: [info@ostmark-beuthen.de](mailto:info@ostmark-beuthen.de),  
Internet: <http://www.ostmark-beuthen.de>
5. **Ring Christlich Demokratischer Studenten e. V. (RCDS)**  
p.A. Götz Trampe-Kieslich, Liboriberg 21, 33098 Paderborn,  
✉: [Goetz.Trampe-Kieslich@t-online.de](mailto:Goetz.Trampe-Kieslich@t-online.de)
6. **Liberale Hochschulgruppe (LHG)**  
p.A. Alexander Kops, c/o AstA, Warburger Str. 100, 33098 Paderborn,  
☎: (0 52 51) 60 – 36 88, ✉: [info@lhg-pb.de](mailto:info@lhg-pb.de),  
Internet: <http://www.lhg-pb.de>
7. **AIESEC-Hochschulgruppe Paderborn\***  
(Vereinigung der Studierenden der Wirtschaftswissenschaften)  
p.A. Daniel von Rügen, Vogeliusweg 12.6.13, 33100 Paderborn,  
☎: (0 52 51) 18 40 58, ✉: [vorsitzender@aiesec-paderborn.de](mailto:vorsitzender@aiesec-paderborn.de);  
[info@aiesec-paderborn.de](mailto:info@aiesec-paderborn.de), Internet: <http://www.aiesec-paderborn.de>
8. **VDE-Hochschulgruppe**  
p.A. Sebastian Heidbrink, Widukindstr. 26, 33098 Paderborn,  
☎: (0 52 51) 8 78 88 63, Handy: (01 77) 6 85 62 93,  
✉: [sebastian\\_heidbrink@yahoo.de](mailto:sebastian_heidbrink@yahoo.de), Internet: <http://www.vde.de>



9. **Ingenieur Corporation Franconia Susatensis zu Soest**  
p.A. Johannes Rocholl, Kriemhildstr. 10, 91207 Lauf,  
☎: (0 91 23) 98 16 06, ✉: Johannes.Rocholl@t-online.de,  
Internet: <http://www.icfs-soest.de>
10. **Hochschulgruppe International Business Studies (HG-IBS) \***  
p.A. Sarah Drost, Winfriedstr. 33, 33098 Paderborn,  
✉: sarahdrost@web.de
11. **Paderborner Hochschulkreis e. V.**  
Postanschrift: Fachbereich 5, Warburger Str. 100, 33098 Paderborn,  
☎: (0 52 51) 60 – 42 35, Fax: (0 52 51) 60 – 30 76  
✉: phk@notes.uni-paderborn.de, Internet: <http://www.phk-ev.de>
12. **MTP e. V. GS Paderborn „Marketing zwischen Theorie und Praxis e. V.,  
Geschäftsstelle Paderborn“ \***  
p.A. Christian Temath, Vogeliusweg 25.2.183, 33100 Paderborn,  
☎: (0 52 51) 68 67 66, Handy: (1 01 63) 8 68 67 66, ✉: paderborn@mtp.org,  
Internet: <http://www.mtp.org/paderborn>
13. **FIFF-Regionalgruppe Paderborn**  
p.A. Udo Körber, Ferdinandstr. 67, 33102 Paderborn,  
✉: laetta@upb.de, Internet: <http://iug.uni-paderborn.de/fiff/>
14. **Verband der chinesischen Studierenden in Paderborn**  
p.A. Chengzhi Liu, Am Laugrund 19, 33098 Paderborn,  
☎: (0 52 51) 67 01 67, ✉: liu@stud.upb.de,  
Internet: <http://nicepage.at/paderborn>
15. **Studentenkreis für Tourismus der Universität Paderborn (S.T.U. P.) \***  
Postanschrift: FB 1, Warburger Str. 100, 33098 Paderborn,  
p.A. Henning Arndt, Reinherstr. 12, 33100 Paderborn,  
☎: (0 52 51) 67 08 81, ✉: stup@stup.de, Internet: <http://www.stup.de>
16. **Technische Vereinigung Germania (T. V. Germania)**  
Postanschrift: z. H. Frau Hake, Bergheimer Str. 16, 41542 Dormagen,  
p.A. Eckhard Bunte, Friedrichstr. 13a, 59555 Lippstadt,  
☎: (0 29 41) 95 91 97, ✉: praeside@tvgermania.de,  
Internet: <http://www.tvgermania.de>
17. **Die Matiker e. V.**  
Postanschrift: Fachbereich Mathematik/Informatik,  
Universität Paderborn, 33095 Paderborn,  
Vorsitzender: Carsten Birkelbach, ☎: (0 52 51) 29 19 63,  
✉: matiker@uni-paderborn.de; vorsitz@matiker.de,  
Internet: <http://www.uni-paderborn.de/matiker>

18. **Studentische Filmvereinigung „Campuskino“**  
p.A. Marc-Oliver Hülsbusch, Meinolfstr. 16, 33098 Paderborn,  
✉: mo\_huelsbusch@yahoo.de
19. **Hochschulgruppe Wirtschaftsinformatik (HG WINFO) \***  
Postanschrift: Universität Paderborn, Warburger Str. 100, 33098 Paderborn, E 0.129, ☎:(0 52 51) 60 – 32 51,  
p.A. Ansgar Hinerasky, Paderwall 15, 33102 Paderborn, ☎:(0 52 51) 20 56 82,  
✉: vorstand@hg-winfo.de; ansgar@hinerasky.com,  
Internet: <http://www.hg-winfo.de>
20. **Campus Consult e. V.**  
p.A. Philipp Wibbing, Technologiepark 11, 33100 Paderborn,  
☎: (0 52 51) 67 04 64, Fax: (0 52 51) 67 04 65,  
✉: kontakt@campus-consult.de; pwibbing@campus.consult.de,  
Internet: <http://www.campus-consult.de>
21. **Hochschulgruppe Esperanto Paderborn \***  
p.A. Christoph Krick, Taubenweg 25, 33102 Paderborn,  
☎: (0 52 51) 31 00 73, ✉: krueke@uni-paderborn.de,  
Internet: <http://asta.uni-paderborn.de/~esperanto>
22. **Börsenforum Paderborn e. V.**  
Postanschrift: Dekanat FB 5, Universität Paderborn, 33095 Paderborn,  
p.A. Daniel Jamke, Widukindstr. 31, 33098 Paderborn,  
✉: info@paderboerse.de, Internet: <http://www.paderboerse.de>
23. **UNISAS e.V. Union afrikanischer StudentInnen \***  
p.A. Marc Nguidjol, Bonifatiusweg 5, App. 16, 33102 Paderborn,  
Handy: (01 77) 7 93 80 11, ✉: bebouch@c-lab.de
24. **Verein arabischer Studierende**  
p.A. Ayman Abu-Harbid, Peter-Hille-Weg 2a, 33098 Paderborn,  
☎: (0 52 51) 6 30 48, ✉: ayman@epost.de
25. **Schwarz-Weiß-Paderborn e. V. für die nachhaltige Entwicklung in Westafrika \***  
p.A. Ludovis Ohoundegnon, Gieferstr. 25/17, 33102 Paderborn,  
☎: (0 52 51) 37 08 76, Handy: (01 79) 5 80 22 29, ✉: ellaou@aol.com
26. **ISKRA – Internationaler Studierenden-Kreis russischsprachiger Akademiker**  
p.A. Jewengij Harchenko, Peter-Hille-Weg 13/1216, 33098 Paderborn,  
☎: (0 52 51) 87 66 26, ✉: harchenko@mlap.de,  
Internet: <http://www.upb.da.ru>

27. **Multikultureller Verein**  
p.A. Mohammed Ali Janani, Neuhäuser Str. 69 a, 33102 Paderborn,  
☎: (0 52 51) 68 70 46, ✉: Janani@gmx.de
28. **United Students Vereinigung (U.S.V.)**  
p.A. Nacho Hernandez, Brüderstr. 31, 33098 Paderborn,
29. **Hochschulgruppe Medienwissenschaft**  
p.A. Angela Kautz, Winfriedstr. 27, 33098 Paderborn,  
☎: (0 52 51) 5 40 89 91, ✉: hgmewi@aol.com,  
Internet: <http://hg.mewi.net>

## Studiobühne

### Leiter:

**Akademischer Direktor Dr. phil. Wolfgang Kühnhold** (FB 3)

Raum: H 3.316 Tel.: (0 52 51) 60 - 28 86

Studiobühne (Innenhof der Hochschule)

Tel.: (0 52 51) 60 - 26 65

Die Studiobühne ist kein reines Amateur- oder Studententheater, sondern – und das ist das besondere ihres Status – eine Einrichtung der Universität Paderborn. In offiziellen Lehrveranstaltungen – frei für Studierende aller Fachrichtungen – werden Inszenierungen erarbeitet, die dann in öffentlichen Aufführungen vorgestellt werden können.

Die Arbeit liegt in zwei Bereichen:

### 1. Theaterpraktische Veranstaltungen:

Sprechen und Bewegen auf der Bühne  
Erarbeiten einer Inszenierung

Mi 18.00 Uhr/ Studiobühne  
Do 18.00 Uhr/ Studiobühne  
und nach Vereinbarung

### 2. Öffentliche Aufführungen der Studiobühne

In jedem Semester finden Aufführungen in der Studiobühne statt, die durch Plakataushang, Pressenotizen u.ä. angekündigt werden.

Wer bei der Arbeit der Studiobühne mitmachen möchte, kann sich an den Leiter und an mitwirkende Studierende wenden oder an einer theaterpraktischen Veranstaltung teilnehmen.

## Chor und Instrumentalgruppen

Das dem Fachbereich 4 zugeordnete Collegium musicum bietet in jedem Semester Arbeitsgemeinschaften und Übungen für alle Hochschulangehörigen an. Die Zeiten sind den Ankündigungen des Fachbereichs zu entnehmen.

### ■ Hochschulorchester

Leitung: Steffen Schiel (FB 4)

Es werden Orchesterwerke aus dem 18. bis zum 20. Jh. geprobt und in Konzerten der Öffentlichkeit vorgestellt.

### ■ Kammerchor

Leitung: Steffen Schiel (FB 4)

Erarbeitung von weltlichen und geistlichen Chorwerken aus allen musikalischen Epochen.

### ■ Kammermusikgruppen

Leitung: N.N.

In kleineren Ensembles werden Kammermusikwerke (Quartett, Klavier-Trio, Trio-Sonaten u.ä.) studiert.

### ■ Big Band

Leitung: Tobias Oschatz (FB 4)

Erarbeitung verschiedener Arrangements als Einführung in traditional und modern Jazz.

### ■ Jazzchor

Leitung: Thomas Hilgers (FB 4)

Der ca. 20-köpfige Jazzchor erarbeitet Stücke aus dem traditionellen und neueren Jazz-Repertoire (z. B. Blues, Swing, Funk-/Modern Jazz) sowie Arrangements aus der Pop-/Rock- bzw. internationalen Volksmusik. Die Stücke werden a capella oder mit Jazztrio-Begleitung gesungen.

### ■ Bläserkreis

Leitung: Elmar Büsse (FB 4)

Im Rahmen einer Blechbläsergruppe ist Gelegenheit gegeben, alte und neue Spielmusiken zu musizieren.

Besetzung: Trompeten, Hörner, Posaunen, Tuba.

Instrumente können z.T. zur Verfügung gestellt werden.

# Personalverzeichnis

Die Universität mit ihren bisherigen zehn Fachbereichen gliedert sich zum 01.10.2002 in fünf Fakultäten, deren interne Strukturen sich zurzeit der Drucklegung dieses Personal- und Vorlesungsverzeichnisses noch im Aufbau befinden. Das Personalverzeichnis ist daher übergangsweise innerhalb derjenigen Fakultäten, die aus mehreren Fachbereichen hervorgegangen sind, noch nach den früheren Fachbereichen gegliedert.





## International Graduate School „Dynamic Intelligent Systems“

International PhD-Program

**Anschrift:** Warburger Str. 100, 33098 Paderborn,

☎: +49 (0) 52 51 - 60 32 61

Fax: +49 (0) 52 51 - 60 34 89

### Director

**Steffen, Eckhard**, Privatdozent, Dr.,  
Office: E 1.125, ☎: +49 (0) 52 51 – 60 32 62,  
✉: es@upb.de

Director of Graduate Studies



Aus Fächern der Fachbereiche 1 bis 4 ist zum 01.10.2002 die Fakultät für Kulturwissenschaften gegründet worden, deren interne Struktur sich z. Zt. der Drucklegung des Vorlesungsverzeichnisses noch im Aufbau befindet. Übergangsweise ist das Personalverzeichnis daher noch nach den früheren Fachbereichen gegliedert.

### Fachbereich 1:

Philosophie, Geschichte, Geographie, Religions- und Gesellschaftswissenschaften

**Anschrift:** Pohlweg 55, 33098 Paderborn, ☎: (0 52 51) 60 - 42 74

### Professorinnen/Professoren/ Hochschuldozentinnen/Hochschuldozenten

- |   |   |
|---|---|
| <p>*<b>Barth, Hans-Karl</b>, Universitätsprofessor, Dr. rer. nat.,<br/>privat: Hohefeld 6, 33100 Paderborn Dahl, ☎: (0 52 93) 10 97,<br/>dienstl.: N 4.305, ☎: (0 52 51) 60 - 23 64 (23 65),<br/>✉: abart1@hrz.uni-paderborn.de</p>             | <p>Physische Geographie<br/>mit dem Schwerpunkt<br/>Geoökologie</p>                                 |
| <p>*<b>Benseler, Frank</b>, Universitätsprofessor, Dr. jur.,<br/>privat: Liethberg 22, 33178 Borchen, ☎: (0 52 51) 3 95 30,<br/>dienstl.: N 2.233, ☎: (0 52 51) 60 - 23 18</p>  | <p>Soziologie</p>   |
| <p><b>Briese, Volker</b>, Dozent, apl. Prof., M.A., Dr. rer. soc.,<br/>privat: Elser Kirchstraße 39, 33106 Paderborn-Elsen,<br/>☎: (0 52 54) 6 94 50, dienstl.: N 2.126, ☎: (0 52 51) 60 - 23 44,<br/>✉: abrie1@hrz.upb.de</p>                  | <p>Politikwissenschaft,<br/>Schwerpunkt<br/>Bildungsforschung</p>                                   |
| <p><b>Bublitz, Hannelore</b>, Universitätsprofessorin, Dr. rer. pol.,<br/>privat: Fürstenbergstr. 21, 33102 Paderborn,<br/>☎: (0 52 51) 16 75 82,<br/>dienstl.: N 2.135, ☎: (0 52 51) 60 - 23 19 (23 18),<br/>✉: abubh@hrz.uni-paderborn.de</p> | <p>Allgemeine Soziologie,<br/>Sozialphilosophie und<br/>Grundlagen der<br/>Sozialwissenschaften</p> |
| <p>*<b>Düsterloh, Diethelm</b>, Universitätsprofessor, Dr. phil.,<br/>privat: Rudower Str. 37, 33619 Bielefeld,<br/>dienstl.: N 4.113, ☎: (0 52 51) 60 - 23 83 (23 84)</p>  | <p>Geographie und ihre Didaktik,<br/>Schwerpunkt: Wirtschafts-<br/>und Sozialgeographie</p>         |

\* emeritiert oder pensioniert

- Ebeling, Hans**, Universitätsprofessor, Dr. phil. habil.,  
privat: Am Waldplatz 17, 33098 Paderborn,  
☎: (0 52 51) 7 24 63,  
dienstl.: N 2.101, ☎: (0 52 51) 60 - 23 08 (23 09) Philosophie
- Eicher, Peter**, Universitätsprofessor, Dr. phil., Dr. theol.,  
privat: Friedrich-Ebert-Str. 28, 33102 Paderborn,  
☎: (0 52 51) 3 79 93,  
dienstl.: N 3.146, ☎: (0 52 51) 60 - 23 62 (23 61),  
✉: amuelh@hrz.uni-paderborn.de Katholische Theologie  
(Systematische Theologie)  
und ihre Didaktik
- Englisch, Brigitte**, Universitätsprofessorin, Dr. phil.,  
privat: Bochumer Str. 4a, 58455 Witten, ☎: (0 23 02) 5 68 05,  
dienstl.: N 2.335, ☎: (0 52 51) 60 - 24 39 (24 42),  
✉: b.englisch@hrz.upb.de Mittelalterliche Geschichte
- \*\*Flach, Dieter**, Universitätsprofessor, Dr. phil.,  
dienstl.: N 2.338, ☎: (0 52 51) 60 - 24 40 (24 41),  
✉: flach@hrz.uni-paderborn.de Alte Geschichte
- Frankemölle, Hubert**, Universitätsprofessor, Dr. theol.,  
privat: Helmarshäuser Weg 2, 33098 Paderborn,  
☎: (0 52 51) 6 39 40, dienstl.: N 3.134, ☎: (0 52 51) 60 - 23 60,  
✉: aschm1@hrz.uni-paderborn.de Katholische Theologie  
Neues Testament  
und ihre Didaktik
- Fuchs, Gerhard**, Universitätsprofessor, Dr. phil.,  
privat: Josefstr. 25, 33106 Paderborn, ☎: (0 52 54) 6 52 77,  
dienstl.: N 4.119, ☎: (0 52 51) 60 - 23 85 (23 84) Geographie und ihre  
Didaktik, Schwerpunkt:  
Regionale Geographie
- \*\*Göttmann, Frank**, Universitätsprofessor, Dr. phil.,  
dienstl.: N 2.329, ☎: (0 52 51) 60 - 24 37 (24 46),  
✉: goettmann@uni-paderborn.de Geschichte der  
Frühen Neuzeit
- Hofmann, Manfred**, Universitätsprofessor, Dr. rer. nat.,  
privat: von-Moltke-Str. 2, 33102 Paderborn,  
☎: (0 52 51) 40 87 00,  
dienstl.: N 4.107, ☎: (0 52 51) 60 - 23 81 (23 84) Physische Geographie  
und Didaktik der Geographie
- \*Hüser, Karl**, Universitätsprofessor, Dr. phil.,  
privat: Johann-Strauß-Str. 8, 48165 Münster-Hiltrup,  
☎: (0 25 01) 2 54 63 Westfälische Landesgeschichte  
und Didaktik der Geschichte

\* emeritiert oder pensioniert

\*\* beurlaubt oder freigestellt für ein Forschungs- oder Praxisfreisemester

- Jarnut, Jörg**, Universitätsprofessor, Dr. phil.,  
privat: Königstr. 24, 53343 Wachtberg, ☎: (02 28) 34 32 13,  
dienstl.: N 2.347, ☎: (0 52 51) 60 - 24 43 (24 42),  
✉: jarnut@hrz.uni-paderborn.de
- Mittelalterliche Geschichte
- Kagermeier, Andreas**, Universitätsprofessor, Dr. phil.,  
privat: Peter-Hille-Weg 2a, App. 9, 33098 Paderborn,  
☎: (01 72) 9 60 08 65,  
dienstl.: N 4.305, ☎: (0 52 51) 60 - 23 83 (23 65),  
Fax: (0 52 51) 60 - 39 70, ✉: Andreas.Kagermeier@upb.de
- Angewandte  
Anthrogeographie  
und Geoinformatik
- Klenke, Dietmar**, Universitätsprofessor, Dr. phil.,  
dienstl.: N 2.326, ☎: (0 52 51) 60 - 24 36 (24 46),  
✉: aklen1@hrz.uni-paderborn.de
- Neueste Geschichte und  
Didaktik der Geschichte
- \*Klönne, Arno**, Universitätsprofessor, Dr. phil.,  
privat: Annette-von-Droste-Straße 10, 33098 Paderborn,  
☎: (0 52 51) 6 29 44, dienstl.: N 2.147, ☎: (0 52 51) 60 - 23 23
- Soziologie  
Kooperationsstelle  
Wissenschaft-Arbeit-  
Gesellschaft
- Kuhlmann, Helga**, Universitätsprofessorin, Dr. theol.,  
privat: ☎: (0 52 51) 67 00 99,  
dienstl.: N 3.119, ☎: (0 52 51) 60 - 23 53 (23 49/23 40),  
Fax: 60 - 42 19, ✉: kuhlmann@hrz.uni-paderborn.de
- Evangelische Theologie  
mit dem Schwerpunkt  
Systematische Theologie  
und Ökumene
- \*\*Lang, Bernhard**, Universitätsprofessor, Dr. theol.,  
privat: Kilianstr. 30, 33098 Paderborn, ☎: (0 52 51) 2 29 52,  
dienstl.: N 3.122, ☎: (0 52 51) 60 - 23 56,  
✉: alang1@hrz.uni-paderborn.de
- Katholische Theologie:  
Altes Testament
- \*\*Leutzsch, Martin**, Universitätsprofessor, Dr. theol.,  
privat: Busdorfwall 22, 33098 Paderborn,  
☎: (0 52 51) 87 22 60,  
dienstl.: N 3.116, ☎: (0 52 51) 60 - 23 52 (23 40),  
✉: aleut1@hrz.uni-paderborn.de
- Evangelische Theologie mit  
dem Schwerpunkt Biblische  
Exegese und Theologie
- Link, Stefan**, apl. Prof., Dr. phil., Akad. Oberrat,  
privat: Rabensweg 22, 34414 Warburg, ☎: (0 56 42) 65 97,  
dienstl.: N 2.343, ☎: (0 52 51) 60 - 31 67 (24 41),  
✉: link@hrz.upb.de
- Alte Geschichte
- Piepmeier, Rainer**, Universitätsprofessor, Dr. phil.,  
privat: Stierlinstraße 2b, 48149 Münster, ☎: (02 51) 29 59 25  
dienstl.: N 2.119, ☎: (0 52 51) 60 - 23 14 (23 11), Fax: 37 44
- Philosophie

\* emeritiert oder pensioniert

\*\* beurlaubt oder freigestellt für ein Forschungs- oder Praxisfreisemester

- \*Riesenberger, Dieter**, Universitätsprofessor, Dr. phil.,  
privat: von-Stauffenberg-Str. 24, 33102 Paderborn,  
☎: (0 52 51) 42 96  
Neueste Geschichte  
und Didaktik der  
Geschichte
- \*Schellong, Dieter**, Universitätsprofessor, Dr. theol.,  
privat: Darfeldweg 31, 48161 Münster, ☎: (02 51) 86 14 71  
Evangelische Theologie  
mit dem Schwerpunkt  
systematische Theologie
- \*Schlegel, Walter**, Universitätsprofessor, Dr. phil.,  
privat: Nikolaus-Groß-Str. 11, 33106 Paderborn-Elsen,  
☎: (0 52 54) 59 76  
Geographie und ihre Didaktik
- \*Schupp, Franz**, Universitätsprofessor, Dr. phil., Dr. theol.,  
privat: Tempelhofer Straße 59, 33100 Paderborn,  
☎: (0 52 51) 5 73 06,  
dienstl.: N 2.119, ☎: (0 52 51) 60 - 23 14 (24 24)  
Philosophie
- \*Sprenger, Reinhard**, Universitätsprofessor, Dr. phil.,  
privat: Auf der Natte 18, 33106 Paderborn-Wewer,  
☎: (0 52 51) 93 02 47  
Mittelalterliche Geschichte  
und Didaktik der Geschichte
- \*Stachowiak, Herbert**, Universitätsprofessor, Dr. phil.  
Philosophie
- \*Staudinger, Hugo**, Universitätsprofessor, Dr. phil.  
Politische Bildung und  
Didaktik der Geschichte
- Steinecke, Albrecht**, Universitätsprofessor, Dr. phil.,  
privat: Peter-Hille-Weg 2a, 33098 Paderborn,  
☎: (01 72) 6 53 51 19,  
dienstl.: N 4.104, ☎: (0 52 51) 60 - 23 80 (23 84), Fax: 42 14,  
✉: astei1@hrz.uni-paderborn.de  
Wirtschafts- und  
Fremdenverkehrsgeographie
- Szmula, Volker**, apl. Prof., Dr. phil., Akad. Oberrat,  
privat: Schäferweg 44, 33100 Paderborn, ☎: (0 52 51) 5 81 46,  
dienstl.: N 2.122, ☎: (0 52 51) 60 - 23 15  
Politische Wissenschaft

---

\* emeritiert oder pensioniert

## Honorarprofessoren

**Balzer, Manfred**, Prof., Dr. phil.,  
 privat: Gartenstiege 17, 48161 Münster, ☎: (0 25 33) 16 26,  
 dienstl.: N 2.345, ☎: (0 52 51) 60 - 24 42

Mittelalterliche Geschichte

**Fenger, Anne-Lene**, Prof., Dr. theol.,  
 privat: Werrastr. 50, 45136 Essen, ☎: (02 01) 26 71 06,  
 dienstl.: N 3.144, ☎: (0 52 51) 60 - 23 61

Katholische Theologie

**Wemhoff, Matthias**, Prof., Dr. phil.,  
 Museum in der Kaiserpfalz, Am Ikenberg 2, 33098 Paderborn,  
 privat: Kämpenstr. 48, 33106 Paderborn,  
 ☎: (0 52 51) 1 05 10, dienstl.: N 2.345, ☎: (0 52 51) 60 - 24 42  
 ✉: Kaiserpfalz@lwl.org

Archäologie,  
 Museumskunde

## Privatdozentinnen/Privatdozenten

**Becker, Wolfgang**, apl. Prof., PD, Dr. phil.,  
 privat: Gerstäckerstr. 2, 34131 Kassel, ☎: (05 61) 3 16 03 52,  
 dienstl.: N 2.106, ☎: (0 52 51) 60 - 23 10

Philosophie

**Biermann, Werner**, PD, Dr. phil.,  
 dienstl.: N 2.147, ☎: (0 52 51) 60 - 23 23,  
 ✉: Biermann@kowag.de

Allgemeine Soziologie  
 Kooperationsstelle  
 Wissenschaft-Arbeit-  
 Gesellschaft

**Bonk, Peter**, PD, M. A., Dr. phil.,  
 privat: In den Klappen 17, 33014 Bad Driburg,  
 ☎: (0 52 59) 93 20 00,  
 dienstl.: hauptamtlich tätig: Volkshochschule,  
 33014 Bad Driburg, Rathaus, ☎: (0 52 53) 93 24 24

Alte Geschichte

**Burrichter, Rita**, Dr. theol.,  
 dienstl.: N 3.131, ☎: (0 52 51) 60 - 23 57/60/61,  
 ✉: rita.burrichter@t-online.de

Vertretungsprofessur  
 Katholische Theologie  
 mit dem Schwerpunkt  
 Praktische Theologie

**Hübner-Funk, Sibylle**, PD, Dr.,  
 c/o Deutsches Jugendinstitut e.V., ☎: (0 89) 6 23 06 - 3 25,  
 Fax: (0 89) 6 23 06 - 1 62, ✉: huebner@dji.de  
 dienstl.: N 2.133, ☎: (0 52 51) 60 - 23 18

Soziologie

- Neu, Rainer**, PD, Dr.,  
 privat: Walter-Heimig-Stege 5, 46485 Wesel,  
 ☎: (02 81) 53 96 1, dienstl.: N 2.133, ☎: (0 52 51) 60 - 23 18
- Padberg, Lutz E. von**, apl. Prof., Dr. phil.,  
 privat: Bonhoefferstr. 13, 48351 Everswinkel,  
 ☎: (0 25 82) 80 43, dienstl.: N 2.345, ☎: (0 52 51) 60 - 24 42,  
 ✉: v.Padberg-Everswinkel@t-online.de
- Peckhaus, Volker**, PD, Dr. phil.,  
 privat: Membacher Weg 21 a, 91056 Erlangen,  
 ☎: (0 91 31) 4 86 50, dienstl.: N 2.110,  
 ☎: (0 52 51) 60 - 24 11 (23 11), Fax: 37 44,  
 ✉: vrpeckha@phil.uni-erlangen.de / peckhaus@hrz.upb.de
- Schroeter-Wittke, Harald**, PD, Dr.,  
 privat: Borsigallee 7, 53125 Bonn, ☎: (02 28) 9 25 07 01,  
 Fax: (02 28) 9 18 03 49, dienstl.: N 3.113, ☎: (0 52 51) 60 - 23 51,  
 ✉: schroeter-wittke@t-online.de
- Stambolis, Barbara**, PD, Dr. phil.,  
 privat: Tobiasweg 15, 58089 Hagen, ☎: (0 23 31) 46 40 72,  
 dienstl.: N 2.324, ☎: (0 52 51) 60 - 24 46,  
 ✉: BarbaraStambolis@aol.com
- Treu, Hans-Eckbert**, apl. Prof., PD, Dr. phil.,  
 privat: Driftweg 1, 34434 Borgentreich, ☎: (0 56 43) 18 85,  
 dienstl.: N 2.133, ☎: (0 52 51) 60 - 23 18

## Wissenschaftliche Mitarbeiterinnen/Mitarbeiter

- Braun, Bettina**, Dr. phil., M.A., Wiss. Ass.,  
 privat: Husener Str. 46, 33098 Paderborn, ☎: (0 52 51) 7 59 72,  
 dienstl.: N 2.332, ☎: (0 52 51) 60 - 24 38 (24 46),  
 ✉: bbraun@hrz.uni-paderborn.de
- Dick, Stefanie**, M.A., Wiss. Ang.,  
 privat: Piepenturmweg 5, 33100 Paderborn,  
 ☎: (0 52 51) 5 90 40, dienstl.: N 2.307, ☎: (0 52 51) 60 - 24 30  
 ✉: dick@hrz.upb.de

- Garske, Volker**, Dr. phil., Wiss. Ang.,  
privat: Gütersloher Str. 25a, 33161 Hövelhof,  
dienstl.: N 3.137, ☎: (0 52 51) 60 - 23 59/60/61,  
✉: garske@hrz.upb.de  
Katholische Theologie  
und ihre Didaktik
- Grote, Anne**, Wiss. Ang.,  
privat: Am Hohlweg 21, 34414 Warburg,  
dienstl.: N 3.142, ☎: (0 52 51) 60 - 23 46, ✉: a.grote@hrz.upb.de  
Katholische Theologie
- Herr, Bertram**, Dr. theol., Wiss. Ang.,  
privat: Senecaweg 16, 50321 Brühl,  
dienstl.: N 3.128, ☎: (0 52 51) 60 - 23 56  
Katholische Theologie
- Hesse, Karl-Ludwig**, Dipl.-Päd., Wiss. Ang.,  
dienstl.: N 2.147, ☎: (0 52 52) 60 - 23 23,  
oder wissenschaftl. Personalrat ☎: (0 52 51) 60 - 28 43,  
✉: Hesse@kowag.de  
Kooperationsstelle  
Wissenschaft-Arbeit-  
Gesellschaft
- Kater, Thomas**, Dr. phil., Wiss. Ass.,  
privat: Am Rippinger Weg 91, 33098 Paderborn,  
☎: (0 52 51) 40 74 80, dienstl.: N 2.104,  
☎: (0 52 51) 60 - 23 09, ✉: akate1@hrz.uni-paderborn.de  
Philosophie
- Keuchen, Marion**, Wiss. Ang.,  
privat: Winfriedstr. 27, 33098 Paderborn,  
☎: (0 52 51) 75 04 99, ✉: Keuchen@hotmail.com,  
dienstl.: N 3.110, ☎: (0 52 51) 60 - 23 50  
Evangelische Theologie
- Leder, Susanne**, M.A., Wiss. Ang.,  
dienstl.: N 4.101, ☎: (0 52 51) 60 - 23 79 (23 84),  
✉: Leder@hrz.upb.de  
Wirtschafts- und Fremdenver-  
kehrsgeographie
- Loh, Werner**, Dr. phil., Dipl.-Soz., Wiss. Ang.,  
privat: Kleinenberger Weg 7, 33100 Paderborn,  
☎: (0 52 51) 6 22 87, dienstl.: N 2.141, ☎: (0 52 51) 60 - 23 22,  
✉: euspad@hrz.uni-paderborn.de  
Soziologie
- Mausa, Ingrid**, Dipl.-Geogr., Wiss. Ang.,  
dienstl.: N 4.125, ☎: (0 52 51) 60 - 23 87  
Geographie
- Meeteren, Nele van**, Dipl.-Theol., Wiss. Ang.,  
dienstl.: N 3.128, ☎: (0 52 51) 60 - 23 55, ✉: nvm@gmx.de  
Katholische Theologie

**Müller, Gerhard**, Dr. rer. nat., Akad. Oberrat,  
privat: Amselweg 5, 33104 Paderborn-Schl. Neuhaus,  
☎: (0 52 54) 79 21,  
dienstl.: N 4.122, ☎: (0 52 51) 60 - 23 86 (23 84),  
✉: ageos1@hrz.uni-paderborn.de

Geographie  
und ihre Didaktik

**Peters, Ulrike**, Dr. phil., Wiss. Ang.,  
privat: Am Weiher 35, 53229 Bonn, ☎: (02 28) 48 17 31,  
dienstl.: N 3.146, ☎: (0 52 51) 60 - 23 62

Katholische Theologie

**Pöppinghege, Rainer**, Dr. phil., Wiss. Ang.,  
privat: Otto-Weddigen-Str. 9, 48147 Münster,  
☎: (02 51) 4 73 07, ✉: poepping@muenster.de,  
dienstl.: N 2.332, ☎: (0 52 51) 60 - 24 38 (24 46),  
✉: apoep1@hrz.uni-paderborn.de

Westfälische Landesgeschichte  
und Didaktik der Geschichte

**Pramann, Susanne**, Wiss. Ang.,  
dienstl.: N 3.125, ☎: (0 52 51) 60 - 23 55,  
✉: Pramann@hrz.upb.de

Katholische Theologie

**Römhild, Georg**, Dr. phil., M. A., Akad. Oberrat,  
privat: Sebastianstr. 8, 33178 Borchon-Dörenhagen,  
dienstl.: N 4.110, ☎: (0 52 51) 60 - 23 82 (23 84),  
✉: gwroemhild@yahoo.de

Geographie  
und ihre Didaktik

**Sölken, Peter**, Wiss. Ang.,  
privat: Hellefelder Str. 62, 59821 Arnsberg,  
☎: (0 29 31) 93 69 76, dienstl.: N 3.140, ☎: (0 52 51) 60 - 23 58,  
✉: soelkenp@hrz.upb.de

Katholische Theologie

**Spreen, Dierk**, Dr. phil., Wiss. Ass.,  
privat: ✉: dierk.spreen@t-online.de, dienstl.: N 2.129,  
☎: (0 52 51) 60 - 23 17, ✉: aspre1@hrz.upb.de,

Soziologie

**Ströhmer, Michael**, Dr. phil., Wiss. Ang.,  
privat: Faulensieksweg 11 a, 33034 Brakel, ☎: (0 52 72) 12 36,  
dienstl.: N 2.232, ☎: (0 52 51) 60 - 24 38,  
✉: stroehmer@hrz.upb.de

Geschichte der Frühen Neuzeit

**Toussaint, Gia**, Dr. phil., Wiss. Ang.,  
dienstl.: N 3.128, ☎: (0 52 51) 60 - 23 56,  
✉: atous1@hrz.uni-paderborn.de

Katholische Theologie

**Waldapfel, Michael**,  
Dipl.-Theol., Dipl.-Sozialpäd., Wiss. Ang.,  
privat: Riemekestr. 44 a, 33102 Paderborn,  
☎: (0 52 51) 69 01 24, dienstl.: N 3.146, ☎: (0 52 51) 60 - 23 62

Katholische Theologie



## Lehrbeauftragte

### Aries, Wolf-Dieter,

privat: Zum Hagen Hof 13, 33330 Gütersloh,  
☎: (0 52 41) 3 54 12, dienstl.: N 3.108, ☎: (0 52 51) 60 - 23 49

Islamische Theologie

### Arnhold, Oliver,

privat: Neustadt 20, 32756 Detmold, ☎: (0 52 31) 70 99 81,  
dienstl.: N 3.108, ☎: (0 52 51) 60 - 23 49,  
✉: arnhold@uni-paderborn.de

Evangelische Theologie

### Dreves, Bodo,

privat: Terlindenweg 13, 59494 Soest,  
☎: (0 29 21) 1 35 90, Fax: (0 29 21) 34 40 29,  
dienstl.: N 2.108, ☎: (0 52 51) 60 - 23 11,  
✉: Bododreves@aol.com

Philosophie

### Grabau, Jürgen, Dr. phil.,

privat: Talleweg 5, 33104 Paderborn, ☎: (0 52 52) 65 94,  
dienstl.: N 4.116, ☎: (0 52 51) 60 - 23 84

Geographie

### Gringard, Gabriele, Oberstudienrätin,

privat: Brandtstr. 27, 33161 Hövelhof, ☎: (0 52 57) 93 28 30,  
dienstl.: N 2.324, ☎: (0 52 51) 60 - 24 46,  
✉: g.gringard@gmx.de

Didaktik Geschichte

### Grothmann, Detlef, Dr. phil.,

privat: Schwabenweg 39, 33102 Paderborn,  
☎: (0 52 51) 4 96 80

Soziologie

### Harteisen, Ulrich, Dr.,

privat: Mühlenflößsstr. 33, 33175 Bad Lippspringe,  
☎: (0 52 52) 93 69 22/93 69 23, dienstl.: N 4.116,  
☎: (0 52 51) 60 - 23 84, ✉: ulrich.harteisen@web.de

Geographie

### Hermes, Roland, StR,

privat: Robert-Koch-Str. 16, 33102 Paderborn,  
☎: (0 52 51) 5 77 26, dienstl.: ☎: (0 52 51) 60 - 23 60/61,  
✉: roland.hermes@t-online.de

Katholische Theologie

### Hoffmann, Gerhard, Studienrat,

privat: Brede 10, 33100 Paderborn-Dahl,  
☎: (0 52 93) 93 09 12, dienstl.: N 4.116, ☎: (0 52 51) 60 - 23 84

Geographie

### Hoffrogge, Ingrid, Lehrerin (P),

dienstl.: N 3.137, ☎: (0 52 51) 60 - 23 59/60/61

Katholische Theologie

- Isenberg, Wolfgang**, Dr.,  
privat: Eifelstr. 20 c, 53859 Niederkassel,  
☎: (02 28) 63 37 65, dienstl.: N 4.116, ☎: (0 52 51) 60 - 23 84  
Geographie
- Kemper, Barbara**, Lehrerin,  
privat: Graffeler Berg 14, 33142 Büren-Wewelsburg,  
☎: (0 29 55) 3 37, dienstl.: N 3.134, ☎: (0 52 51) 60 - 23 59/60/61  
Katholische Theologie
- Keßler, Jörg**, Lehrer,  
privat: Konrad-Ernst-Str. 46, 33106 Paderborn,  
☎: (0 52 54) 94 12 28, dienstl.: N 4.116, ☎: (0 52 51) 60 - 23 84  
Geographie
- Kolle, Andreas**, Lehrer,  
dienstl.: N 2.324, ☎: (0 52 51) 60 - 24 46  
Didaktik Geschichte
- Linkenbach, Renate**, Dipl.-Betriebswirtin,  
privat: Roonstr. 15, 33615 Bielefeld,  
☎: (05 21) 12 22 10, dienstl.: N 4.116, ☎: (0 52 51) 60 - 23 84  
Wirtschafts- und Fremden-  
verkehrsgeographie
- Massow, Ludwig**, Lehrer (Sek. I/II),  
privat: Brigittenstr. 1, 33098 Paderborn, ☎: (0 52 51) 7 26 63,  
dienstl.: N 3.134/144, ☎: (0 52 51) 60 - 23 59/60/61  
Katholische Theologie
- Natus, Uwe**, Lehrer (Primarstufe),  
privat: Auf der Natte 4a, 33106 Paderborn,  
☎: (0 52 51) 93 06 01, dienstl.: N 2.324, ☎: (0 52 51) 60 - 24 46  
Didaktik des Sachunterrichts
- Oettermann, Elke**,  
privat: Friesenweg 2, 33102 Paderborn,  
☎: (0 52 51) 40 72 75, dienstl.: N 3.106, ☎: (0 52 51) 60 - 23 40  
Evangelische Theologie
- Prieur-Pohl, Jutta**, Dr. phil.,  
dienstl.: N 2.324, ☎: (0 52 51) 60 - 24 46  
Landesgeschichte,  
Historische Hilfswissenschaften,  
Archivwissenschaft
- Raudisch, Bernward**, Lehrer (Primarstufe),  
privat: Dörener Weg 49, 33100 Paderborn, ☎: (0 52 51) 5 79 16,  
dienstl.: N 3.134/144, ☎: (0 52 51) 60 - 23 59/60/61  
Katholische Theologie
- Respondek, Peter**, Dr. phil.,  
privat: Am Rippinger Weg 44, 33098 Paderborn,  
☎: (0 52 51) 6 43 46,  
dienstl.: N 2.310, ☎: (0 52 51) 60 - 24 31 (24 46)  
Neuere und Neueste  
Geschichte

**Schwarze, Britta,**

privat: Königsberger Str. 25, 33142 Büren, ☎: (0 29 51) 38 94,  
dienstl.: N 3.106, ☎: (0 52 51) 60 - 23 40

Evangelische Theologie

**Weyrather, Irmgard, Dr. phil.,**

privat: Pohlweg 30, 33098 Paderborn, ☎: (0 52 51) 6 56 98,  
dienstl.: N 2.138, ☎: (0 52 51) 60 - 23 18

Soziologie

# FB 2

Aus Fächern der Fachbereiche 1 bis 4 ist zum 01.10.2002 die Fakultät für Kulturwissenschaften gegründet worden, deren interne Struktur sich z. Zt. der Drucklegung des Vorlesungsverzeichnisses noch im Aufbau befindet. Übergangsweise ist das Personalverzeichnis daher noch nach den früheren Fachbereichen gegliedert.

## Fachbereich 2

Erziehungswissenschaft, Psychologie, Sportwissenschaft

**Anschrift:** Warburger Str. 100, 33098 Paderborn

☎ (0 52 51) 60 - 29 45

## Professorinnen/Professoren Hochschuldozentinnen/Hochschuldozenten

**Brettschneider, Wolf-Dietrich**, Universitätsprofessor, Dr. päd., Sportwissenschaft, Sport und Erziehung  
privat: Lange Trift 27, 33100 Paderborn-Dahl,  
☎: (0 52 93) 5 80, dienstl.: SP 0.538, ☎: (0 52 51) 60 - 35 89,  
✉: brett@hrz.uni-paderborn.de

**Engfer, Anette**, Universitätsprofessorin, Psychologie mit besonderer Berücksichtigung der Frauenforschung  
Dr. rer. nat., Dipl.-Psych.,  
privat: Leinertsberg 21, 33178 Borcheln, ☎: (0 52 51) 39 95 64,  
dienstl.: H 4.122, ☎: (0 52 51) 60 - 28 97,  
✉: bengf1@hrz.uni-paderborn.de

**\*Frank, Helmar**, Universitätsprofessor, Dr. phil., Dr. h.c., Kybernetische Pädagogik und Bildungstechnologie  
privat: Kleinenberger Weg 16a, 33100 Paderborn,  
☎: (0 52 51) 6 42 00 oder 16 35 11,  
dienstl.: H 5.134, ☎: (0 52 51) 60 - 29 18/29 19,  
✉: hfr@uni-paderborn.de

**\*Franz, Johannes**, Universitätsprofessor, Dr. phil., Erziehungswissenschaft (Schwerpunkt Berufliche Bildung)  
privat: Angergasse 13, 87541 Vorderhindelang,  
☎: (0 83 24) 28 30

**\*Hagedorn, Günter**, Sportwissenschaft (Lernen und Bewegung)  
Universitätsprofessor, Dr. phil., Dipl.-Sportlehrer

\* emeritiert oder pensioniert

- Hagemann, Wilhelm**, Universitätsprofessor, Dr. phil.,  
privat: Am Jordanpark 35, 33175 Bad Lippspringe,  
☎: (0 52 52) 61 42,  
dienstl.: H 4.320, ☎: (0 52 51) 60 - 30 79 (38 26),  
✉: bhage3@hrz.uni-paderborn.de
- Medienpädagogik/  
Berufspädagogik
- \*Hammel, Walter**, Universitätsprofessor, Dr. phil.
- Pädagogik
- \*Heichert, Christian**, Universitätsprofessor, Dr. phil.,  
privat: Berliner Ring 51, 33100 Paderborn,  
☎: (0 52 51) 5 66 90
- Erziehungswissenschaft  
(Allgemeine Didaktik und  
Theorie der Erziehung)
- Keim, Wolfgang**, Universitätsprofessor, Dr. phil.,  
privat: Personstr. 54, 33102 Paderborn,  
☎: (0 52 51) 3 58 88,  
dienstl.: H 6.327, ☎: (0 52 51) 60 - 29 55, Fax: 60 - 39 73,  
✉: bkeim1@hrz.upb.de
- Erziehungswissenschaft  
(Pädagogik der  
Sekundarstufe I und II/  
Erwachsenenbildung)
- \*Knievel, Hans**, Dozent,  
privat: Sammtholzweg 9, 33106 Paderborn,  
dienstl.: SP o.419, ☎: (0 52 51) 60 - 31 32,  
✉: bknie1@hrz.uni-paderborn.de
- Leibeserziehung
- \*Koch, Jens-Jörg**, Universitätsprofessor, Dr. rer. soc.
- Psychologie
- König, Eckard**, Universitätsprofessor, Dr. phil. habil.,  
privat: Neuhäuser Str. 108, 33102 Paderborn,  
dienstl.: H 6.316, ☎: (0 52 51) 60 - 29 53 (29 42),  
✉: koenig@upb.de
- Allgemeine Pädagogik/  
Erwachsenenbildung
- Liesen, Heinz**, Universitätsprofessor, Dr. med.,  
privat: Domweg 21, 33098 Paderborn, ☎:  
dienstl.: SP 1.524, ☎: (0 52 51) 60 - 31 81,  
✉: Liesen@sportmed.uni-paderborn.de
- Sportmedizin
- Olivier, Norbert**, Universitätsprofessor, Dr. phil.,  
dienstl.: SP o.425, ☎: (0 52 51) 60 - 31 38,  
✉: lernbew@hrz.upb.de
- Sportwissenschaft  
(Bewegung und Training)
- \*Peters, Hella**, Dozentin,  
privat: Richterstr. 15, 33100 Paderborn, ☎: (0 52 51) 5 76 23
- Leibeserziehung

---

\* emeritiert oder pensioniert

- Schneider, Peter**, Universitätsprofessor, Dr. phil.,  
 privat: Liethberg 23, 33178 Borcheln, ☎: (0 52 51) 20 75 66,  
 dienstl.: H 6.310, ☎: (0 52 51) 60 - 29 51 (29 47),  
 ✉: P.Schneider@hrz.uni-paderborn.de  
 Erziehungswissenschaft/  
 Berufsbildung
- \*Schöler, Waltraut**, Universitätsprofessorin, Dr. phil.,  
 privat: Wolff-Metternich-Str. 9, 33102 Paderborn,  
 ☎: (0 52 51) 3 20 32  
 Unterrichtswissenschaft/  
 Mediendidaktik
- Tulodziecki, Gerhard**, Universitätsprofessor, Dr. phil.,  
 privat: Lichtenturmweg 52, 33100 Paderborn,  
 ☎: (0 52 51) 6 61 13,  
 dienstl.: H 6.325, ☎: (0 52 51) 60 - 35 82 (29 73),  
 ✉: tulo@uni-paderborn.de  
 Schulpädagogik und  
 Allgemeine Didaktik/  
 Medienpädagogik
- \*Weber, Alexander**,  
 Universitätsprofessor, Dr. rer. nat., Dipl.-Psych.,  
 privat: Zum Bohnenkampe 35a, 33175 Bad Lippspringe,  
 ☎: (0 52 52) 5 34 69, ✉: Prof.Dr.Alexander\_Weber@web.de  
 Erziehungswissenschaft  
 (Empirische Pädagogik;  
 Unterrichtsforschung)
- Weiß, Michael**, Universitätsprofessor, Dr. med.,  
 privat: Pohlweg 83, 33100 Paderborn, ☎: (0 52 51) 68 17 26,  
 dienstlich SP 1.504, ☎: (0 52 51) 60 - 31 84,  
 ✉: weiss@sportmed.uni-paderborn.de  
 Sportmedizin
- Wettler, Manfred**, Universitätsprofessor, Dr. phil.,  
 dienstl.: H 4.129, ☎: (0 52 51) 60 - 29 00 (29 02),  
 ✉: wettler@psycho.uni-paderborn.de  
 Psychologie  
 (Psychologie kognitiver  
 Prozesse)
- \*\*Zielke, Gitta**, Universitätsprofessorin, Dr. phil.,  
 privat: Thomas-Mann-Str. 3, 33106 Paderborn,  
 ☎: (0 52 54) 6 59 28, dienstl.: H 6.126, ☎: (0 52 51) 60 - 29 38,  
 ✉: bziel1@hrz.uni-paderborn.de  
 Pädagogik der Primarstufe  
 (Schwerpunkt Didaktik)

\* emeritiert oder pensioniert

\*\* beurlaubt oder freigestellt für ein Forschungs- oder Praxisfreisemester

## Professorenvertretung

**Colin, Ingrid**, PD, Dr. phil. nat.,  
dienstl.: H 4.132, ☎: (0 52 51) 60 - 29 01,  
✉: colin@psycho.uni-paderborn.de

Psychologie  
(Arbeits- und Organisations-  
psychologie)

**Kreienbaum, Maria Anna**, Universitätsprofessorin, Dr. phil.,  
privat: Auf dem Aspei 30, 44801 Bochum,  
☎:(02 34) 9 73 17 80, Fax: (02 34) 9 73 17 82,  
dienstl.: H 6.131, ☎: (0 52 51) 60 - 29 40 (29 48),  
✉: Kreienbaum@hrz.upb.de

Schulpädagogik  
mit dem Schwerpunkt  
Geschlechterdifferenz

## Privatdozentinnen/Privatdozenten

**Baum, Matthias**, PD Dr., Wiss. Ang.,  
privat: Amsterdamer Str. 12, 53881 Euskirchen,  
☎: (0 22 51) 5 24 43, ✉: matthias\_baum@gmx.de,  
dienstl.: ✉: m.baum@ias-stiftung.de

Sportwissenmedizin

**Riepe, Lydia**, PD Dr., Wiss. Ang.,  
privat: ☎: (01 72) 2 34 12 39 / (0 52 93) 93 01 50,  
Fax: (0 52 93) 93 01 30, ✉: LydiaRiepe@aol.com

Sportwissenschaft

## Wissenschaftliche Mitarbeiterinnen/Mitarbeiter

**Bentler, Annette**, Dr. phil., Dipl.-Päd., Wiss. Ang.,  
privat: Lindenweg 22, 33098 Paderborn, ☎: (0 52 51) 6 49 46,  
dienstl.: H 6.136, ☎: (0 52 51) 60 - 32 33,  
✉: bbent1@hrz.uni-paderborn.de

Erziehungswissenschaft/  
Erwachsenenbildung

**Brandl-Bredenbeck, Hans-Peter**, Dr. phil., Wiss. Ang.,  
privat: Eichenweg 10, 33184 Altenbeken, ☎: (0 52 55) 74 92,  
dienstl.: SP 0.407, ☎: (0 52 51) 60 - 31 35,  
✉: brandl.bredenbeck@hrz.upb.de

Sportwissenschaft  
(Sport und Erziehung)

**Bührmann, Thorsten**, Dipl.-Päd., Wiss. Ang.,  
privat: Josef-Schröder-Str. 46, 33098 Paderborn,  
☎: (0 52 51) 54 18 75, dienstl.: H 6.320, ☎: (0 52 51) 60 - 29 54,  
✉: bbuehl@hrz.upb.de

Erziehungswissenschaft/  
Erwachsenenbildung

- Dieterich, Helmut**, Dr. phil., Dipl.-Psych., Akad. Oberrat,  
privat: Am Lütkebach 13, 48155 Münster, ☎: (02 51) 6 57 56,  
dienstl.: H 4.316, ☎: (0 52 51) 60 - 29 10,  
✉: bdiet1@hrz.uni-paderborn.de  
Psychologie
- Duntz, Christopher**, Dipl.-Sportwiss., Wiss. Ang.,  
dienstl.: SP 0.413, ☎: (0 52 51) 60 - 31 34,  
✉: cduntz@hrz.upb.de  
Sportwissenschaft
- Everinghoff, Andreas**,  
privat: Lindenweg 16, 33098 Paderborn,  
☎: (0 52 51) 87 26 87, Fax: (052 51) 8 78 23 26,  
dienstl.: H 6.118, ☎: (0 52 51) 60 - 32 13,  
✉: andreas-fb2@everinghoff.com  
Didaktik der Primarstufe
- Gardarsson, Jon Halldor**, Dipl.-Sportlehrer,  
privat: Laurentiusstr. 20b, 33154 Salzkotten,  
dienstl.: Golfakademie, ☎: (0 52 51) 60 - 42 44,  
✉: jon@sportmed.uni-paderborn.de  
Golfakademie
- Geisler, Evelyn**, Dipl. Päd., Wiss. Ang.,  
privat: Talleweg 49, 33104 Paderborn-Marienloh,  
☎: (0 52 52) 5 12 43, dienstl.: H 4.314, ☎: (0 52 51) 60 - 29 09,  
✉: bgeis1@hrz.uni-paderborn.de  
Medienpädagogik/  
Pädagogik der Primarstufe
- Gerlach, Erin**, Wiss. Mitarb.,  
privat: Franziskanermauer 20, 33098 Paderborn,  
☎: (0 52 51) 87 56 99, dienstl.: H 5.129, ☎: (0 52 51) 60 - 42 62,  
✉: erin.gerlach@hrz.uni-paderborn.de  
Sportwissenschaft  
(Sport und Erziehung)
- Grafe, Silke**, Wiss. Ang.,  
privat: Geroldstr. 14, 33098 Paderborn,  
☎: (0 52 51) 2 11 89, dienstl.: H 6.148, ☎: (0 52 51) 60 - 29 46,  
✉: grafe@hrz.upb.de  
Schulpädagogik und  
Allgemeine Didaktik/  
Medienpädagogik
- Hemschemeier, Katrin**, Dipl.-Sportwiss., Wiss. Ang.,  
dienstl.: SP 1.531, ☎: (0 52 51) 60 - 32 00,  
✉: kh@sportmed.upb.de  
Sportmedizin
- Herrlich, Maria**, Dr. phil., Wiss. Ang.,  
privat: Kilianplatz 2, 33098 Paderborn, ☎: (0 52 51) 2 27 81,  
dienstl.: H 6.148, ☎: (0 52 51) 60 - 29 46,  
✉: herrlich@hrz.uni-paderborn.de  
Medienpädagogik



- Herwegen, Holger**, Dr. med., Wiss. Ang.,  
dienstl.: SP 1.521, ☎: (0 52 51) 60 - 35 88,  
✉: herwegen@sportmed.uni-paderborn.de  
Sportmedizin
- Herzig, Bardo**, Dr. phil., Wiss. Ass.,  
dienstl.: H 6.129, ☎: (0 52 51) 60 - 29 39,  
✉: herzig@hrz.uni-paderborn.de  
Schulpädagogik und  
Allgemeine Didaktik/  
Medienpädagogik
- Hofmann, Jürgen**,, Wiss. Mitarb.,  
privat: Im Lichtenfelde 72, 33100 Paderborn,  
dienstl.: H 5.132, ☎: (0 52 51) 60 - 29 17,  
✉: j.hofmann@hrz.uni-paderborn.de  
Sportwissenschaft  
(Sport und Erziehung)
- Kammerer, Beate**, Dipl.-Psych., Wiss. Ang.,  
dienstl.: H 4.308, ☎: (0 52 51) 60 - 29 08,  
✉: kammerer@psycho.uni-paderborn.de  
Psychologie  
(Psychologie kognitiver  
Prozesse)
- Kell, Uwe**, Dipl.-Ing., Wiss. Ang.,  
privat: Rathenaustr. 22, 33102 Paderborn, ☎: (0 52 51) 3 75 20,  
dienstl.: H 4.318, ☎: (0 52 51) 60 - 38 26,  
✉: bkell1@hrz.uni-paderborn.de  
Erziehungswissenschaft  
Berufspädagogik
- Kothy, Jürgen**, Dipl.-Päd., Wiss. Ang.,  
privat: Gadderbaumer Str. 17, 33602 Bielefeld,  
☎: (05 21) 17 50 18, dienstl.: SP 0.404, ☎: (0 52 51) 60 - 31 31,  
✉: bkoth1@hrz.uni-paderborn.de  
Sportwissenschaft  
(Sport und Gesellschaft)
- Krause, Michael U.**, Dr. phil., Dipl.-Psych., Akad. Oberrat,  
privat: Brakenberg 27, 33100 Paderborn-Dahl,  
☎: (0 52 93) 6 09, dienstl.: H 4.127, ☎: (0 52 51) 60 - 28 99,  
✉: mkrause@hrz.uni-paderborn.de  
Psychologie
- Lobin, Günter**, Dr. (PL), Dipl.-Päd., Wiss. Ang.,  
Honorarprofessor an der Universität Sibiu,  
privat: Sylter Weg 11, 33102 Paderborn, ☎: (0 52 51) 48 05 40,  
dienstl.: H 5.137, ☎: (0 52 51) 60 - 29 19,  
✉: Lobin@hrz.uni-paderborn.de  
Kybernetische Pädagogik  
und Bildungstechnologie
- Mahs, Claudia**,, Dipl.-Päd., Wiss. Ang.,  
privat: Johann-Kunkel-Weg 3a, 33014 Bad Driburg,  
☎: (0 52 53) 97 42 97, dienstl.: H 6.303,  
☎: (0 52 51) 60 - 29 50, ✉: c.mahs@hrz.upb.de  
Erziehungswissenschaft/  
Berufsbildung

- Meder, Brigitte S.**, Dr. paed., Dipl.-Psych., Akad. Rätin,  
Honorarprofessorin an der Uni Hermannstadt,  
privat: Talleweg 55, 33104 Paderborn-Marienloh,  
☎: (0 52 52) 66 62, dienstl.: H 5.248, ☎: (0 52 51) 60 - 30 80  
Kybernetische Pädagogik  
und Bildungstechnologie
- Rheker, Uwe**, Dr. phil., Dipl.-Sportlehrer,  
Studienrat im Hochschuldienst,  
privat: Borkumer Weg 8, 33102 Paderborn,  
dienstl.: SP 0.404, ☎: (0 52 51) 60 - 31 31,  
✉: brhek1@hrz.uni-paderborn.de  
Sportwissenschaft
- Reiter, Claudia**, Wiss. Ang.,  
dienstl.: SP 0.413, ☎: (0 52 51) 60 - 31 34,  
✉: c.reiter@hrz.upb.de  
Sportwissenschaft  
(Bewegung und Training)
- Richter, Robert**, Dipl.-Pädagoge, Wiss. Ang.,  
privat: Saalestr. 19, 36043 Fulda,  
☎: (06 61) 4 80 07 55, Fax: (0 89) 2 44 32 89 74,  
✉: rob.richter@gmx.de  
Allgemeine Pädagogik
- Schörling, Andrea**, Dipl.-Psych.,  
dienstl.: H 4.308, ☎: (0 52 51) 60 - 29 08,  
✉: schoer@psycho.upb.de  
Psychologie  
(Psychologie kognitiver  
Prozesse)
- Seidensticker, Petra**, Dipl.-Inf., Wiss. Ang.,  
privat: Römerstr. 41, 33106 Paderborn, ☎: (0 52 54) 54 06,  
dienstl.: H 4.125, ☎: (0 52 51) 60 - 28 98,  
✉: karas@psycho.uni-paderborn.de  
Psychologie  
(Psychologie kognitiver  
Prozesse)
- Söll, Florian**, Dr. phil., Lehrer im Hochschuldienst,  
privat: Heidland 36b, 33100 Paderborn,  
☎: (0 52 93) 93 15 70, Fax: 93 15 72,  
dienstl.: H 6.124, ☎: (0 52 51) 60 - 29 37,  
✉: soell@hrz.uni-paderborn.de  
Allgemeine Didaktik
- Sprenger, Regina**, Dipl.-Chem. Ing., Dipl.-Päd., Wiss. Ang.,  
privat: Dr.-Everken-Weg 11, 33098 Paderborn,  
☎: (0 52 51) 6 69 19, Fax: 68 53 56,  
dienstl.: H 4.248, ☎: (0 52 51) 60 - 31 98,  
✉: sprenger@psycho.uni-paderborn.de  
Psychologie  
(Arbeits- und Organisations-  
psychologie)
- Stork, Annegret**, Dipl. oec. troph., Wiss. Ang.,  
dienstl.: SP 1.511, ☎: (0 52 51) 60 - 31 86,  
✉: annegret@sportmed.uni-paderborn.de  
Sportmedizin

**Sturm, Christoph**, Dr. phil., Wiss. Ass.,  
 privat: Riemekestr. 17, 33102 Paderborn,  
 dienstl.: H 6.248, ☎: (0 52 51) 60 - 30 77,  
 ✉: danny.sturm@gmx.de

Erziehungswissenschaft  
 (Historische Pädagogik)

**Thiele, Christine**, Dipl.-Sportlehrerin,  
 privat: Amselweg 7, 33178 Borchon, ☎: (0 52 51) 38 84 00,  
 dienstl.: SP 0.401, ☎: (0 52 51) 60 - 31 30,  
 ✉: bthie4@hrz.uni-paderborn.de

Sportwissenschaft

**Thierer, Reinhard**, Dipl.-Sportlehrer,  
 privat: Karl-Severing-Str. 16, 33106 Paderborn,  
 dienstl.: SP 0.410, ☎: (0 52 51) 60 - 31 33,  
 ✉: bthiez@hrz.uni-paderborn.de

Sportwissenschaft

**Uhlig, Christa**, PD, Dr., Wiss. Ang.,  
 dienstl.: H 6.327 ☎: (0 52 51) 60 - 29 55

Erziehungswissenschaft  
 Historische Pädagogik

**Weritz, Wulf**, abgeordneter Lehrer,  
 privat: Im Samtfelde 5, 33098 Paderborn,  
 ☎: (0 52 51) 76 07 47, dienstl.: H 6.138 ☎: (0 52 51) 60 - 29 43,  
 ✉: weritz@hrz.upb.de

Allgemeine Didaktik  
 und Medienpädagogik

**Werner, Wiltrud**, Akad. Oberrätin,  
 privat: Rosenstraße 14, 33178 Borchon, ☎: (0 52 51) 38 82 81,  
 dienstl.: SP 0.401, ☎: (0 52 51) 60 - 31 30,  
 ✉: bwern1@hrz.uni-paderborn.de

Sportwissenschaft

## Lehrbeauftragte

**Amatulli, Francesco**,  
 privat: Trakehnerstr. 22, 33104 Paderborn,  
 ✉: franz@sportmed.de

Sportmedizin

**Bergmann, Heinrich**, Oberstudienrat,  
 privat: Taubenweg 2, 33154 Salzkotten-Scharmede,  
 ☎: (0 52 58) 58 82

Erziehungswissenschaft

**Bergmann, Uwe**,  
 privat: Roeinghstr. 86, 33102 Paderborn, ☎: (0 52 51) 3 43 50,  
 ✉: uwe.bergmann@t-online.de

Sportwissenschaft

- Boom, Nicole,** Sportwissenschaft  
privat: ☎: (05 21) 1 64 11 65, ✉: nicole.boom@gmx.de
- Bouvain, Volker,** Oberstudienrat, Sportwissenschaft  
privat: Mönchebrede 5, 33102 Paderborn, ☎: (0 52 51) 3 31 01
- Bull, Georg,** Sportwissenschaft  
privat: ☎: (01 77) 5 40 04 44, ✉: GBull@web.de
- Dirksmeyer, Jochen,** Sportphysiotherapeut, Sportmedizin  
privat: Heierstr. 8, 33098 Paderborn,  
dienstl.: SP 1.528, ☎: (0 52 51) 60 - 31 80
- Dust, Martin,** Dipl.-Päd., Erziehungswissenschaft  
privat: Hauptstr. 13, 78713 Schramberg,  
☎: (0 74 22) 29 - 2 56, Fax: (0 74 22) 29 - 2 09,  
dienstl.: H 6.327, ☎: (0 52 51) 60 - 29 55,  
✉: dust@schramberg.de
- Friebe, Jörg,** Dipl.-Päd., Erziehungswissenschaft  
privat: Marktstr. 18, 33039 Nieheim, ☎: (0 52 74) 9 52 90 77,  
Fax: (0 52 74) 9 52 90 79
- Gockel, Barbara,** Dr. phil., Dipl.-Päd., Erziehungswissenschaft
- Griegoleit,** Dipl.-Päd., Erziehungswissenschaft  
dienstl.: H 6.327, ☎: (0 52 51) 60 - 29 55
- Happe, Dirk** Sportwissenschaft
- Hilgers, Rainer,** Dr. paed., Dipl.-Math., Akad. Rat, Sozialwissenschaftliche  
privat: Erwin-Rommel-Str. 24, 33102 Paderborn, Forschungsmethodik  
☎: (0 52 51) 4 83 57, dienstl.: H 1.342, ☎: (0 52 51) 60 - 28 35, Bildungskybernetik  
✉: hilgers@avmz.uni-paderborn.de
- Hillbrink, Axel,** Erwachsenenbildung  
privat: Auf der Grundheide 3, 33659 Bielefeld,  
☎: (0 52 09) 24 01
- Hinrichs, Jürgen,,** ORSD, Schul- und Lehrerrecht  
privat: Falkenhagen 82, 32676 Lügde, ☎: (0 52 83) 94 98 08,  
✉: Hinrichs.Herford@t-online.de

- Hornberger, Mathias**, Oberstudienrat,  
privat: Auf der Töterlöh 42, 33100 Paderborn,  
☎: (0 52 51) 5 92 17, dienstl.: SP 1.531, ☎: (0 52 51) 60 - 32 00,  
✉: mh@sportmed.uni-paderborn.de  
Sportmedizin
- Kania, Herbert**, Dipl.-Ing. (FH),  
privat: Güldenpfennigweg 5, 33100 Paderborn,  
☎: (0 52 51) 6 41 03, ✉: kania@avmz.uni-paderborn.de  
Theorie und Praxis  
der Videoaufnahmen
- Krüger, Martin,,**  
privat: Dörener Weg 108a, 33100 Paderborn,  
☎: (0 52 51) 54 26 64, ✉: noahkrue@aol.com  
Sportwissenschaft
- Lange, Diethard,**  
Sportwissenschaft
- Locher, Jürgen**, Dr. phil., Dipl.-Psych.,  
dienstl.: ☎: (0 52 51) 60 - 29.02,  
✉: locher@psycho.uni-paderborn.de  
Psychologie  
(Sozialpsychologie)
- Lummer, Christian,,**  
privat: Am Glockenbusch 26, 33106 Paderborn,  
☎: (0 52 54) 6 42 70, ✉: christian.lummer@freenet.de  
Erwachsenenbildung
- Poppe, Melanie,**  
privat: Sander-Bruch-Str. 42, 333106 Paderborn,  
☎: (0 52 51) 64 70 32, ✉: mela.poppe@gmx.de  
Pädagogik der Primarstufe  
(Schwerpunkt Didaktik)
- Sievert, Jürgen**, Dr. phil., Akad. Direktor,  
dienstl.: H 1.138, ☎: (0 52 51) 60 - 28 28,  
✉: sievert@avmz.uni-paderborn.de  
Bildung in naturwissen-  
schaftlich-technischer Sicht/  
Mediendidaktik
- Spieß, Hans-Werner,**  
privat: Hauptstr. 8, 30974 Wennigsen, ☎: (0 51 03) 92 51 91,  
✉: Hans-W.Spiess@t-online.de  
Berufsbildung
- Zinke, Jürgen,,**  
privat: Sandweg 28, 33102 Paderborn,  
☎: (0 52 51) 3 73 80, ✉: j.zinke@web.de  
Sportwissenschaft

Aus Fächern der Fachbereiche 1 bis 4 ist zum 01.10.2002 die Fakultät für Kulturwissenschaften gegründet worden, deren interne Struktur sich z. Zt. der Drucklegung des Vorlesungsverzeichnisses noch im Aufbau befindet. Übergangsweise ist das Personalverzeichnis daher noch nach den früheren Fachbereichen gegliedert.

### Fachbereich 3

Sprach- und Literaturwissenschaften

**Anschrift:** Warburger Str. 100, 33098 Paderborn,

☎(0 52 51) 60 - 28 77

### Professorinnen/Professoren/ Hochschuldozentinnen/Hochschuldozenten

**Allkemper, Aloys**, Universitätsprofessor, Dr. phil.,  
privat: Am Knocken 46, 33178 Borcheln, ☎: (0 52 51) 3 93 37,  
dienstl.: H 3.113, ☎: (0 52 51) 60 - 28 67 (28 74),  
✉: callk1@hrz.upb.de

Neuere deutsche  
Literaturwissenschaft  
und Literaturdidaktik

**Arens, Arnold**, apl. Prof. Dr. phil., Akad. Oberrat,  
privat: Immenweg 5, 48283 Telgte, ☎: (0 25 04) 15 55,  
dienstl.: H 2.316, ☎: (0 52 51) 60 - 28 56 (28 85),  
✉: caren1@hrz.uni-paderborn.de

Romanische Philologie

\***Assheuer, Johannes**, Universitätsprofessor, Dr. phil.,  
privat: Am Langen Hahn 52, 33100 Paderborn-Dahl,  
☎: (0 52 93) 4 82

Deutsche Sprache und  
Literatur und ihre Didaktik

**Becker, Barbara**, Universitätsprofessorin., Dr. phil.,  
dienstl.: E 2.161, ☎: (0 52 51) 60 - 32 82,  
✉: bbecker@uni-paderborn.de

Medienwissenschaft  
(gesellschaftliche und  
historische Bezüge)

**Brauerhoch, Annette**, Universitätsprofessorin, Dr. rer. soc.,  
privat: Friedrichstr. 45, 33102 Paderborn,  
☎: (0 52 51) 8 78 57 55,  
dienstl.: E 2.360, ☎: (0 52 51) 60 - 32 82, ✉: ab676@upb.de

Film- und Fernsehwissenschaft  
(Geschichte, Theorie und Äs-  
thetik audiovisueller Medien  
im intermedialen Kontext)

**Bremer, Ernst**, apl. Prof., Dr. phil.,  
privat: Biegenstr. 21, 35037 Marburg, ☎: (0 64 21) 6 35 21,  
dienstl.: H 3.338, ☎: (0 52 51) 60 - 28 95,  
✉: bremer@falstaff.uni-paderborn.de

Ältere deutsche Sprache  
und Literatur

\* emeritiert oder pensioniert

- Breuer, Rolf**, Universitätsprofessor, Dr. phil.,  
 privat: Brakenberg 50, 33100 Paderborn-Dahl,  
 ☎: (0 52 93) 13 28,  
 dienstl.: H 2.325, ☎: (0 52 51) 60 - 28 60 (28 61),  
 ✉: swietlik@hrz.upb.de
- Englische  
Literaturwissenschaft
- Durzak, Manfred**, Universitätsprofessor, Dr. phil.,  
 privat: Unterer Mühlenberg 1, 24329 Grebin,  
 ☎: (0 43 83) 98 11,  
 dienstl.: H 3.328, ☎: (0 52 51) 60 - 28 91 (28 71),  
 ✉: cdurz1@hrz.uni-paderborn.de
- Neuere deutsche  
Literaturwissenschaft
- Ecker, Gisela**, Universitätsprofessorin, Dr. phil.,  
 privat: 1. Am Hilligenbusch 41, 33098 Paderborn,  
 ☎: (0 52 51) 6 73 31,  
 2. Goethestr. 22, 53721 Siegburg, ☎: (0 22 41) 5 80 93,  
 dienstl.: H 3.335, ☎: (0 52 51) 60 - 28 94 (31 99),  
 ✉: ecker@hrz.uni-paderborn.de
- Allgemeine Literaturwissen-  
schaft und Gender Studies
- Eckhardt, Juliane**, Universitätsprofessorin, Dr. phil.,  
 privat: Höhenstr. 17 a, 33098 Paderborn,  
 ☎: (0 52 51) 67 07 39,  
 dienstl.: S 1.106, ☎: (0 52 51) 60 - 35 76 (35 74)
- Didaktik der deutschen  
Sprache mit dem  
Schwerpunkt Fachdidaktik  
Deutsch der Primarstufe
- Eke, Norbert Otto**, apl. Prof., Dr. phil.,  
 privat: Vinsebecker Weg 12, 33100 Paderborn,  
 ☎: (0 52 51) 6 61 44, dienstl.: H 3.120, ☎: (0 52 51) 60 - 28 70,  
 ✉: ceke1@hrz.uni-paderborn.de
- Neuere deutsche  
Literaturwissenschaft  
und Allgemeine  
Literaturwissenschaft
- Feldbusch, Elisabeth**, Universitätsprofessorin, Dr. phil.,  
 privat: Kaupertweg 5, 34130 Kassel,  
 dienstl.: H 4.323, ☎: (0 52 51) 60 - 29 11,  
 ✉: cfeld@hrz.uni-paderborn.de
- Germanistik/Linguistik
- Freese, Peter**, Universitätsprofessor, Dr. Dr. h.c.,  
 privat: August-Potthast-Weg 8, 33100 Paderborn,  
 ☎: (0 52 51) 6 43 99,  
 dienstl.: H 2.126, ☎: (0 52 51) 60 - 30 48 (30 47),  
 ✉: cfree1@hrz.uni-paderborn.de
- Amerikanistik
- Freund, Winfried**,  
 apl. Prof., Dr. phil., Oberstudienrat im Hochschuldienst,  
 privat: Kantinenweg 44, 33161 Hövelhof, ☎: (0 52 57) 37 67,  
 dienstl.: H 3.321, ☎: (0 52 51) 60 - 28 88 (28 71)
- Neuere deutsche Literatur,  
Literaturdidaktik

- Galster, Ingrid**, Universitätsprofessorin, Dr. phil.,  
privat: Franz-Stössl-Str. 10, 91804 Mörsheim,  
☎:(0 91 45) 63 43,  
dienstl.: H 3.232, ☎: (0 52 51) 60 - 28 89 (28 85)
- Graf, Werner**, apl. Prof., Dr. phil.,  
privat: Pohlweg 30, 33098 Paderborn, ☎: (0 52 51) 6 56 98,  
dienstl.: H 5.142, ☎: (0 52 51) 60 - 29 21,  
✉: wgraf@hrz.uni-paderborn.de
- Greif, Stefan**, Dr. phil., Hochschuldozent,  
privat: Wichmannweg 8, 33102 Paderborn,  
☎: (0 52 51) 3 68 94, dienstl.: H 3.319, ☎: (0 52 51) 60 - 28 87,  
✉: cgreif@hrz.uni-paderborn.de
- Grubitzsch, Helga**, Universitätsprofessorin, Dr. phil.,  
privat: Höhenstr. 38, 33098 Paderborn,  
☎: (0 52 51) 16 74 69,  
dienstl.: H 4.138, ☎: (0 52 51) 60 - 29 03 (31 99),  
✉: cgrub1@hrz.uni-paderborn.de
- Hartig, Matthias**, apl. Prof., Dr. phil., Akad. Oberrat,  
privat: Lichtensteinstr. 8, 60322 Frankfurt/M.,  
☎: (0 69) 55 76 71,  
dienstl.: S 1.107, ☎: (0 52 51) 60 - 35 75 (35 74)
- Langenbacher-Liebgott, Jutta**,  
Universitätsprofessorin, Dr. phil.,  
privat: An der Burg 4, 33098 Paderborn, ☎: (0 52 51) 2 51 13,  
dienstl.: H 3.301, ☎: (0 52 51) 60 - 28 81 (28 85),  
✉: ll@uni-paderborn.de
- \*Michels, Gerd**, Universitätsprofessor, Dr. phil.,  
privat: Rotheweg 209, 33102 Paderborn,  
☎: (0 52 51) 4 86 55
- Pasierbsky, Fritz**, Universitätsprofessor, Dr. phil.,  
dienstl.: H 3.134, ☎: (0 52 51) 60 - 28 75 (28 71),  
✉: cpas1@hrz.uni-paderborn.de
- Pienemann, Manfred**, Universitätsprofessor, Dr. phil.,  
privat: Paul-Michels-Weg 10, 33100 Paderborn,  
dienstl.: H 2.341, ☎: (0 52 51) 60 - 28 66,  
✉: mp@falstaff.uni-paderborn.de

\* emeritiert oder pensioniert



- Porsche, Michael**, Dr. phil., Hochschuldozent,  
dienstl.: H 2.122, ☎: (0 52 51) 60 - 30 46,  
✉: cpors1@hrz.uni-paderborn.de
- Rohdenburg, Günter**, Universitätsprofessor, Dr. phil.,  
dienstl.: H 2.147, ☎: (0 52 51) 60 - 28 45 (28 41),  
✉: rohdenburg@hrz.uni-paderborn.de
- Schlesier, Renate**, Universitätsprofessorin, Dr. phil.,  
dienstl.: H 4.311, ☎: (0 52 51) 60 - 32 12 (32 11),  
✉: c\_kwa1@hrz.uni-paderborn.de
- \*Schöwerling, Rainer**, Universitätsprofessor, Dr. phil.,  
privat: Auf der Brede 5, 33100 Paderborn-Dahl,  
☎: (0 52 93) 5 23,  
dienstl.: H 2.129, ☎: (0 52 51) 60 - 28 49 (28 61),  
✉: cscho1@hrz.uni-paderborn.de
- Steinecke, Hartmut**, Universitätsprofessor, Dr. phil.,  
privat: Niedernhof 28, 33106 Paderborn-Wewer,  
☎: (0 52 51) 9 11 52,  
dienstl.: H 3.128, ☎: (0 52 51) 60 - 28 73 (28 74),  
✉: cried1@hrz.uni-paderborn.de
- Steinhoff, Hans-Hugo**, Universitätsprofessor, Dr. phil.,  
privat: Am Hölzchen 35, 33106 Paderborn, ☎: (0 52 51) 9 12 56,  
dienstl.: H 3.341, ☎: (0 52 51) 60 - 28 96 (28 71)
- Thomas, Johannes**, Universitätsprofessor, Dr. phil.,  
privat: Kauler Feld 4, 51429 Bergisch Gladbach,  
☎: (0 22 04) 7 24 19,  
dienstl.: H 3.307, ☎: (0 52 51) 60 - 28 83 (28 85),  
✉: thomas@fb3.upb.de
- Winkler, Hartmut**, Universitätsprofessor, Dr. phil.,  
dienstl.: E 2.357, ☎: (0 52 51) 60 - 32 80,  
✉: winkler@uni-paderborn.de
- Wolski, Werner**, Dr. phil. habil.,  
privat: Fechteler Str. 32, 33100 Paderborn,  
☎/Fax: (0 52 51) 8 78 14 29,  
dienstl.: H 3.116, ☎: (0 52 51) 60 - 28 68,  
✉: w-wolski@falstaff.uni-paderborn.de

\* emeritiert oder pensioniert

**Zons, Raimar A.**, apl. Prof., Dr. phil.,  
privat: Am Siep 33, 33184 Altenbeken, ☎: (0 52 55) 64 02

Literaturwissenschaft

## Honorarprofessoren

**Taubken, Hans**, Prof. Dr. phil.,  
privat: Wienburgstr. 1, 48147 Münster, ☎: (02 51) 29 34 05,  
dienstl.: ☎: (02 51) 8 32 46 39

Germanistik

## Privatdozentinnen/Privatdozenten

**Roos, Eckhard**, PD, Dr. phil., Akad. Oberrat,  
privat: August-Potthast-Weg 17, 33100 Paderborn,  
☎: (0 52 51) 6 37 66,  
dienstl.: H 2.134, ☎: (0 52 51) 60 - 28 40 (28 41),  
✉: croos1@hrz.uni-paderborn.de

Anglistik

**Sudhoff, Dieter**, PD, Dr. phil.,  
privat: Steinbrede 6, 33106 Paderborn, ☎: (0 52 54) 55 21,  
✉: du.sudhoff@t-online.de

Neuere deutsche  
Literaturwissenschaft

**Vollmer, Hartmut**, PD, Dr. phil.,  
privat: Tannenweg 3, 33098 Paderborn, ☎: (0 52 51) 7 19 66,  
✉: Hartmut.Vollmer@t-online.de

Neuere deutsche  
Literaturwissenschaft

## Wissenschaftliche Mitarbeiterinnen/Mitarbeiter

**Arnold, Rafael**, M.A., Wiss. Ang.,  
privat: Gierswall 20, 33102 Paderborn,  
dienstl.: H 3.201, ☎: (0 52 51) 60 - 30 94, ✉: ra@upb.de

Romanische  
Sprachwissenschaft

**Bergemann, Ulrike**, Dr. phil., Wiss. Ang.,  
dienstl.: E 2.351, ☎: (0 52 51) 60 - 32 79, ✉: bergerma@upb.de

Medienwissenschaft

**Berners, Jürgen**, M.A., Wiss. Ang.,  
dienstl.: E 2.327, ☎: (0 52 51) 60 - 32 76,  
✉: jberners@hotmail.com

Kulturwissenschaftliche  
Anthropologie

**Birkemeier, Annie**, Maitrise lic., Lektorin,  
privat: Erwin-Rommel-Str. 54, 33102 Paderborn,  
☎: (0 52 51) 4 92 92,  
dienstl.: H 2.318, ☎: (0 52 51) 60 - 28 57 (28 85)

Romanistik

- Blotenberg, Patricia**, Dr. phil., Wiss. Ang.,  
 privat: ☎: (0 52 51) 6 88 92 32,  
 dienstl.: H 3.304, ☎: (0 52 51) 60 - 28 82,  
 ✉: patricia.blotenberg@gmx.de  
 International Business Studies  
 (IBS) Französisch/Spanisch
- Braun, Hans-Martin**, Dr. phil., Wiss. Ang.,  
 privat: Hochstiftstr. 16, 33100 Paderborn, ☎: (0 52 51) 6 43 84,  
 dienstl.: H 5.146, ☎: (0 52 51) 60 - 29 23,  
 ✉: cbrau1@hrz.uni-paderborn.de  
 Brückenkurs Englisch
- Breger, Claudia**, Dr. phil., Wiss. Ang.,  
 privat: Geroldstr. 57, 33098 Paderborn, ☎: (0 52 51) 7 66 01,  
 dienstl.: H 3.118, ☎: (0 52 51) 60 - 28 69,  
 ✉: cbreg1@hrz.uni-paderborn.de  
 Allgemeine  
 Literaturwissenschaft  
 Gender Studies
- Bührmann, Mario**, M.A., Wiss. Ang.,  
 privat: Ludwigstr. 22, 33098 Paderborn,  
 dienstl.: H 4.201, ☎: (0 52 51) 60 - 29 05,  
 ✉: mariohannah@hotmail.com  
 Kulturwissenschaftliche  
 Anthropologie
- Doppler, Bernhard**, Dr. phil., Wiss. Ang.,  
 privat: Humboldtstr. 34, 33615 Bielefeld,  
 ☎: (05 21) 1 36 77 97, dienstl.: H 5.142, ☎: (0 52 51) 60 - 29 21,  
 ✉: cdopp1@hrz.uni-paderborn.de  
 Brückenkurs Deutsch
- \*Duwe, Eckhard**, Dr. phil., Akad. Oberrat  
 Deutsche Sprache und  
 Literatur und ihre Didaktik
- Ebbes, Verena**, M.A., Wiss. Ang.,  
 dienstl.: H 2.132, ☎: (0 52 51) 60 - 35 83,  
 ✉: cebbe1@hrz.upb.de  
 Englische Literaturwissen-  
 schaft: Forschungsprojekt
- Franzbecker, Rolf**, Dr. phil., Akad. Oberrat,  
 privat: Hohefeld 14, 33100 Paderborn-Dahl, ☎: (0 52 93) 4 09,  
 dienstl.: H 2.320, ☎: (0 52 51) 60 - 28 58 (28 61),  
 ✉: cfran1@hrz.uni-paderborn.de  
 Englische und  
 amerikanische Literatur  
 und ihre Didaktik
- Heiser, Sabine**, M. A., Wiss. Ang.,  
 privat: ☎: (0 52 51) 6 54 50,  
 dienstl.: E 2.327, ☎: (0 52 51) 60 - 32 76,  
 ✉: cheis1@hrz.uni-paderborn.de  
 Kulturwissenschaftliche  
 Anthropologie

\* emeritiert oder pensioniert

- \*Hertkorn, Ottmar**, Dr. phil., Akad. Oberrat,  
privat: Gehrden Weg 22, 33100 Paderborn,  
☎: (0 52 51) 6 14 82,  
dienstl.: H 3.331, ☎: (0 52 51) 60 - 28 92 (28 76),  
✉: hertkorn@fbo104.uni-paderborn.de  
Germanistik,  
Mediendidaktik
- Hoffmann, Bomaud**, Maitrise F.L.E., Wiss. Ang.,  
dienstl.: H 3.304, ☎: (0 52 51) 60 - 28 82,  
✉: hoffmann@fb3.uni-paderborn.de  
International Business Studies  
(IBS) Französisch
- Koch, Angela**, Dr. phil., Wiss. Ang.,  
dienstl.: H 2.132, ☎: (0 52 51) 60 - 35 83,  
✉: Koch@hrz.upb.de  
Englische Literaturwissen-  
schaft: Forschungsprojekt
- Köller, Katharina**,  
privat: Steinbült 2, 33813 Oerlinghausen,  
☎: (0 52 02) 97 73 84, ✉: K.Koeller@t-online.de  
dienstl.: S 1.105, ☎: (0 52 51) 60 - 35 77, ✉: koeller@fb3.upb.de  
Germanistik  
Fachdidaktik  
Deutsch für Primarstufe
- Kühnhold, Wolfgang**, Dr. phil., Akad. Direktor,  
privat: Höhenweg 2, 33178 Borchon,  
dienstl.: H 3.316, ☎: (0 52 51) 60 - 28 86 (26 65),  
✉: ckueh1@hrz.uni-paderborn.de  
Germanistik  
(Sprecherziehung)  
(Sprachpraxis)
- \*Lehmann, Dorothea**, Dr. phil., Akad. Oberrätin,  
privat: Im Vogtland 75, 33104 Paderborn-Marienloh  
Anglistik
- McKay, Terence**, Dr. phil. (GB), Lektor,  
privat: Lange Wenne 14, 33100 Paderborn, ☎: (0 52 51) 5 83 52,  
dienstl.: H 2.323, ☎: (0 52 51) 60 - 28 64 (28 61)  
Anglistik
- Mondorf, Britta**, Wiss. Ang.,  
dienstl.: H 2.247, ☎: (0 52 51) 60 - 38 79,  
✉: mondorf@hrz.uni-paderborn.de  
Englische  
Sprachwissenschaft
- Moritz, Olaf**, M.A., Wiss. Ang.,  
dienstl.: H 3.247, ☎: (0 52 51) 60 - 28 80,  
✉: moritz@hrz.uni-paderborn.de  
Deutsch als Fremdsprache  
Deutsche Sprachwissenschaft
- Nau, Anne-Christin**, M.A., Wiss. Ang.,  
privat: Tempelhofer Str. 95, 33100 Paderborn,  
☎: (0 52 51) 5 82 68,  
dienstl.: H 3.328, ☎: (0 52 51) 60 - 28 91 (28 71)  
Neuere deutsche  
Literaturwissenschaft

\* emeritiert oder pensioniert

- Nehm, Ulrich**, Dr. paed., Dipl. Päd., Akad. Rat,  
privat: Stenberg 4, 33178 Borchten,  
dienstl.: H 2.134, ☎: (0 52 51) 60 - 28 40 (28 41),  
✉: un@nw.uni-paderborn.de
- Sprachlehrforschung,  
Didaktik der englischen  
Sprache
- Neumann, Heide**, M.A., Studienrätin an einer GH,  
dienstl.: H 2.139, ☎: (0 52 51) 60 - 28 42,  
✉: cneum1@hrz.uni-paderborn.de
- International Business Studies  
(IBS) Englisch
- Nolte, Andrea**, M.A., Wiss. Ang.,  
privat: Widukindstr. 53, 33098 Paderborn,  
☎: (0 52 51) 76 03 22, dienstl.: E 2.351, ☎: (0 52 51) 60 - 32 79,  
✉: nolte@uni-paderborn.de
- Medienwissenschaft
- Oellerich, Jutta**, Lehrerin im Hochschuldienst,  
privat: Ellerstr. 16a, 33615 Bielefeld, ☎: (05 21) 1 36 75 23,  
dienstl.: S 1.108, ☎: (0 52 51) 60 - 35 73,  
✉: coell1@hrz.uni-paderborn.de
- Germanistik  
Fachdidaktik Deutsch  
für Primarstufe
- Poschen, Marie Louise**, M.A., Wiss. Ang.,  
privat: ☎: (0 52 51) 87 05 61,  
dienstl.: H 2.338, ☎: (0 52 51) 60 - 28 65,  
✉: poschen@hrz.uni-paderborn.de
- Englische  
Sprachwissenschaft
- Reckermann, Ursula**, Dr. phil., Akad. Oberrätin,  
privat: Steinheimer Weg 1, 33100 Paderborn,  
dienstl.: H 2.141, ☎: (0 52 51) 60 - 37 70
- Romanistik
- Röhl, Susanne**, Dr., M.A., Wiss. Ang.,  
dienstl.: E 2.128, ☎: (0 52 51) 60 - 32 91
- Graduiertenkolleg
- Ruthenberg, Tanja**, M.A., Wiss. Ang.,  
dienstl.: H 2.338, ☎: (0 52 51) 60 - 28 65,  
✉: ruthenberg@hrz.uni-paderborn.de
- Englische  
Sprachwissenschaft
- Sánchez Llorente, Antonieta**, Dr. phil., Lektorin,  
privat: Rosenstr. 8, 32756 Detmold,  
dienstl.: H 3.304, ☎: (0 52 51) 60 - 28 82,  
✉: sanchez@falstaff.uni-paderborn.de
- Spanisch
- Schlapbach, Edwige**, Maîtrise lic., CAPES,  
1. Staatsexamen (D/F), Lektorin,  
privat: Torfstich 7, 59558 Lippstadt, ☎: (0 29 48) 10 05,  
dienstl.: H 2.141, ☎: (0 52 51) 60 - 37 70 (28 85)
- Romanistik

- Schleiermacher, Karl-Heinz**, Dr. phil., Akad. Oberrat,  
privat: Prof.-Jostes-Str. 5, 49196 Bad Laer, ☎: (0 54 26) 24 15,  
dienstl.: Abteilung Soest, ☎: (0 29 21) 18 36 / 13 39  
Anglistik
- Schlüter, Julia**, Wiss. Ang.,  
privat: Höhenstr. 17, 33098 Paderborn, ☎: (0 52 51) 64 00 24,  
dienstl.: H 2.247, ☎: (0 52 51) 60 - 38 79,  
✉: schlueter@hrz.uni-paderborn.de  
Englische  
Sprachwissenschaft
- Scholz, Susanne**, Dr. phil.,  
privat: Geroldstr. 57, 33098 Paderborn,  
☎: (0 52 51) 7 66 01 und (0 64 34) 90 31 28,  
dienstl.: H 3.118, ☎: (0 52 51) 60 - 28 69,  
✉: s.scholz@hrz.uni-paderborn.de  
Allgemeine  
Literaturwissenschaft  
und Gender Studies
- Sperl, Katharina**, M.A., Wiss. Ang.,  
privat: Elsener Str. 26b, 33102 Paderborn, ☎: (0 52 51) 88 95 12,  
dienstl.: H 3.326, ☎: (0 52 51) 60 - 28 90 (28 71),  
✉: sperl@hrz.uni-paderborn.de  
Deutsche Sprachwissenschaft
- Thiem, Annegret**, Dr. phil., Wiss. Ang.,  
privat: dienstl.: H 3.311, ☎: (0 52 51) 60 - 28 84,  
✉: thiem@fb3.upb.de  
Romanistik
- Tiggesbäumker, Günter**, Dr. phil., Wiss. Ang.,  
privat: Hochstiftstr. 16, 33100 Paderborn, ☎: (0 52 51) 6 14 44,  
dienstl.: H 3.128, ☎: (0 52 51) 60 - 30 93,  
✉: tigges@hrz.uni-paderborn.de  
Fürstliche  
Bibliothek Corvey  
Literatur in Westfalen
- Turner, Donald Lloyd**, M.A., Lektor,  
privat: Im Lichtenfelde 47, 33100 Paderborn,  
dienstl.: H 2.332, ☎: (0 52 51) 60 - 28 63 (30 47),  
✉: cturn@hrz.uni-paderborn.de  
Amerikanistik
- Vahsen, Mechthilde**, Dr. phil., Wiss. Ass.,  
privat: 1. Grevestr. 5, 33102 Paderborn,  
2. Benrodestr. 47, 40597 Düsseldorf,  
☎:/Fax: (02 11) 7 18 47 61, ✉: vahsen@gmx.de,  
dienstl.: H 4.141, ☎: (0 52 51) 60 - 29 04,  
✉: vahsen@hrz.uni-paderborn.de  
Allgemeine  
Literaturwissenschaft;  
Literaturwissenschaftliche  
und historische  
Frauenforschung
- Vorst, Claudia**, Dr., Wiss. Ang.,  
privat: Konrad-Martin-Str. 15, 33102 Paderborn,  
dienstl.: H 3.331, ☎: (0 52 51) 60 - 28 80,  
✉: vorst@hrz.uni-paderborn.de  
Germanistik

- Vosberg, Uwe**, Wiss. Ang.,  
dienstl.: H 2.247, ☎: (0 52 51) 60 - 38 79,  
✉: vosberg@hrz.uni-paderborn.de  
Englische Sprachwissenschaft
- Wagner, Dorothea**, Dr. phil., Wiss. Ang.,  
privat: Holsteiner Weg 50, 33102 Paderborn,  
☎: (0 52 51) 4 89 64, dienstl.: H 2.144, ☎: (0 52 51) 60 - 28 44,  
✉: cwagn2@hrz.uni-paderborn.de  
International Business Studies (IBS) Spanisch
- Wagner, Georg**, Dr. phil., Wiss. Ang.,  
privat: Holsteiner Weg 50, 33102 Paderborn,  
☎: (0 52 51) 4 89 64, dienstl.: H 5.146, ☎: (0 52 51) 60 - 29 23,  
✉: cwagn1@hrz.uni-paderborn.de  
Brückenkurs Englisch
- Wahrenburg, Fritz**, Dr. phil., Wiss. Ang.,  
privat: Gartenstadt 4, 33104 Paderborn-Schloß Neuhaus,  
☎: (0 52 54) 79 63,  
dienstl.: H 3.125, ☎: (0 52 51) 60 - 28 72 (28 71),  
✉: cwahr1@hrz.uni-paderborn.de  
Neuere deutsche Literaturwissenschaft
- Wehner, Josef**, Dr. phil., Wiss. Ang.,  
dienstl.: E 2.157, ☎: (0 52 51) 60 - 32 87,  
✉: wehner@ais.fraunhofer.de  
Medienwissenschaften
- Zörner, Maureen Lloyd**, M.A., Wiss. Ang.,  
privat: Bergheimer Weg 6, 33100 Paderborn,  
☎: (0 52 51) 6 48 66, dienstl.: H 2.144, ☎: (0 52 51) 60 - 28 44,  
✉: czoer1@hrz.uni-paderborn.de  
International Business Studies IBS (Englisch)

## Lehrbeauftragte

- Backhaus, Jutta**,  
privat: Elvererstr. 4, 33100 Paderborn,  
☎: (0 52 52) 37 97, Fax: (0 52 52) 5 06 05,  
✉: 0525250605-0001@t-online.de  
Germanistik
- Barreiro Rivas, Maria Eugenia**,  
privat: ☎: 0 17 59 96 31 90  
International Business Studies IBS (Spanisch)
- Berkemeier**,  
dienstl.: H 2.122, ☎: (0 52 51) 60 - 30 46,  
✉: christian\_berkemeier@yahoo.de  
Anglistik/Amerikanistik

- Brendish, Justin,,**  
dienstl.: H 2.343, ☎: (0 52 51) 60 - 39 16,  
✉: brendish@gmx.de  
Anglistische Sprachwissen-  
schaft
- Brennholt, Stefanie,**  
privat: Ziethenweg 34, 33104 Paderborn,  
☎: (0 52 54) 9 22 70 50, Fax: (0 52 54) 80 99 67,  
✉: Stefanie.Brennholt@Brennholt.De  
Germanistik
- Cerdeira Núñez, Paula,**  
privat: Widukindstr. 13, 33098 Paderborn,  
☎: (0 52 51) 28 03 71  
International Business Studies
- Coelho, Cristina Maria,**  
Portugiesisch
- Crass, Maria Luz,**  
privat: Hoppenstr. 10, 33378 Rheda-Wiedenbrück,  
☎: (0 52 42) 4 47 72  
Spanisch
- Diekneite, Jörg,, Dr.,**  
privat: Robert-Koch-Str. 134, 33102 Paderborn,  
☎: (0 52 51) 52 96 40, ✉: joerg@diekneite-paderborn.de  
Germanistik
- Di Fede, Francesca Maria,**  
privat: Borchener Str. 21, 33098 Paderborn,  
☎: (0 52 51) 7 67 41, ✉: difede@hotmail.com  
Italienisch
- Eilebrecht, Franz-Josef,,** Studiendirektor a. D.,  
privat: Elmarstr. 55, 33014 Bad Driburg, ☎: (0 52 53) 32 51  
Latein
- Fracassi-Schupp, Milena,**  
privat: Tempelhofer Str. 59, 33100 Paderborn,  
☎: (0 52 51) 5 73 06  
Italienisch
- Gáston Sanchez, Ana, M.A.**  
Spanisch
- Geburzi, Anne-Lise,,**  
privat: Zur Schmiede 66, 33098 Paderborn,  
☎: (0 52 51) 52 94 13  
Altgriechisch/Latein
- Gödde, Susanne,, Dr.**  
Kulturwissenschaftliche  
Anthropologie
- Hallam, Stefanie**  
Englisch



- Hautefeuille, Muriel,,** M.A.,  
privat: Balhornstr. 8, 33102 Paderborn, ☎: (0 52 51) 8 79 00 90,  
✉: muriel.h@freenet.de
- Herrlich, Maria,** Dr. phil.,  
privat: Kilianplatz 2, 33098 Paderborn, ☎: (0 52 51) 2 27 81,  
dienstl.: P 9.210, ☎: (0 52 51) 60 - 36 63
- von der Heyde, Hartmut,** Dr. phil.,  
privat: Karlstr. 2b, 33129 Delbrück, ☎: (0 52 50) 5 09 87
- Hillebrand, Martina,**  
privat: Dörener Weg 29, 33100 Paderborn,  
☎: (0 52 51) 52 81 12, Fax: (0 52 51) 52 81 13,  
✉: Hillebrand@t-online.de
- Hilligus, Annegret,** Dr. phil.,  
privat: Immelmannstr. 72, 32756 Detmold,  
☎: (0 52 31) 2 29 86, dienstl.: P 9.208, ☎: (0 52 51) 60 -36 61,  
✉: plaz-hi@uni-paderborn.de
- Hüsgen, Hubert,**  
privat: Auf der Heide 9, 59668 Lippstadt, ☎: (0 29 41) 44 15
- Joël, Werner,** Prof. h.c., Dr. jur.,  
privat: Am Hohen Weg 10, 41462 Neuss, ☎: (0 21 31) 5 83 65
- Keuter, Anke,**  
privat: Luise-Hensel-Str. 13, 33165 Lichtenau-Atteln,  
☎: (0 52 92) 25 00
- Kirchhoff, Wilfried,** Studiendirektor  
privat: Mörikestr. 4, 33100 Paderborn, ☎: (0 52 51) 5 63 00
- Kramer, Nadine,** M.A.,  
dienstl.: H 2.343, ☎: (0 52 51) 60 - 39 16
- Labib, Haisam**  
dienstl.: ☎: (0 52 51) 60 - 28 85
- Lacouture, Josefina,**  
privat: Geisstr. 58, 59302 Oelde, ☎: (0 25 22) 83 15 80
- Lounkina, Sinaida,**  
privat: ☎: (0 52 51) 7 26 55

- Martínez, Rafael Alberto,**  
dienstl.: ☎: (0 52 51) 60 - 28 85  
Spanisch
- McIntosh-Schneider, Julia,**  
privat: ☎: (01 71) 4 81 27 27, dienstl.: H 5.146,  
☎: (0 52 51) 60 - 29 23, ✉: mcschneider@hrz.upb.de  
Brückenkurse Englisch
- Özgentürk, Ramazan,**  
privat: Glienicker Weg 15 a, 33619 Bielefeld  
Türkisch
- Otto, Wilhelm,**  
privat: Eichendorffstr. 16, 33142 Büren, ☎: (0 29 51) 17 25  
Altgriechisch
- Pütter-Onoda, Masami,**  
privat: Bönninghausen 18, 59590 Geseke, ☎: (0 29 42) 21 03  
Japanisch
- Renneke, Petra,**  
privat: Sennestr. 90, 33161 Hövelhof,  
☎/Fax: (0 52 57) 93 04 68, ✉: crenn1@hrz.upb.de  
Germanistik
- Roboam, Severine**  
Französisch
- Santamaria Clara, Monserrat,**  
dienstl.: ☎: (0 52 51) 60 - 28 85  
Spanisch
- Schmitz, Albert,** Studienrat,  
privat: Friedlandweg 16, 33102 Paderborn, ☎: (0 52 51) 44 68,  
✉: IrmgardSchmitz@t-online.de  
Latein
- Schwierjohann, Maria,**  
privat: Borkumer Weg 13, 33102 Paderborn,  
☎: (0 52 51) 48 09 26  
Germanistik
- Steffen, Maria,**  
privat: Schulzenhof 107, 33106 Paderborn,  
☎: (0 52 54) 6 94 95  
Polnisch
- Sun, Xiangwei,**  
privat: Arndtstr. 42, 33100 Paderborn, ☎: (0 52 51) 54 11 68  
Chinesisch

Aus Fächern der Fachbereiche 1 bis 4 ist zum 01.10.2002 die Fakultät für Kulturwissenschaften gegründet worden, deren interne Struktur sich z. Zt. der Drucklegung des Vorlesungsverzeichnisses noch im Aufbau befindet. Übergangsweise ist das Personalverzeichnis daher noch nach den früheren Fachbereichen gegliedert.

## Fachbereich 4

Kunst, Musik, Gestaltung

**Anschrift:** Warburger Str. 100, 33098 Paderborn,

☎ (0 52 51) 60 – 35 70

## Professorinnen/Professoren

- \*Allroggen, Gerhard**, Universitätsprofessor, Dr. phil. habil., Musikwissenschaft  
 privat: Waldweg 42, 22393 Hamburg, ☎: (0 40) 63 64 92 30,  
 ✉: gerhard.allroggen@t-online.de
- Bauer, Gerd**, Universitätsprofessor, Dr. phil., Kunstgeschichte  
 privat: Theresienstr. 17, 33102 Paderborn, ☎: (0 52 51) 52 81 23,  
 dienstl.: S 2.110, ☎: (0 52 51) 60 - 34 75 (29 83)
- Beder, Jutta**, Universitätsprofessorin, Dr. phil., Textilgestaltung  
 privat: Höhenstr. 34, 33098 Paderborn,  
 dienstl.: H 7.242, ☎: (0 52 51) 60 - 29 59,  
 ✉: dbede1@hrz.uni-paderborn.de
- Billmayer, Franz**, Universitätsprofessor, Kunst und ihre Didaktik  
 privat: Dall-Armi-Str. 5a, 85435 Erding,  
 dienstl.: S 1.102, ☎: (0 52 51) 60 - 29 79 (29 83),  
 ✉: bill.mayer@hrz.uni-paderborn.de
- \*Dopheide, Bernhard**, apl. Prof., Dr. phil., Akad. Oberrat, Musik und Didaktik der Musik  
 privat: Clarholzer Str. 2, 59302 Oelde, ☎: (0 52 45) 56 71
- \*Ehmer, Hermann K.**, Universitätsprofessor, Kunst und ihre Didaktik  
 privat: Ringeler Str. 174, 49525 Lengerich, ☎: (0 54 84) 17 06
- Fischer, Wilfried**, Universitätsprofessor, Dr. phil., Musik und Didaktik der Musik  
 privat: Peckelsheimer Weg 13, 33100 Paderborn,  
 ☎: (0 52 51) 6 68 98,  
 dienstl.: H 8.147, ☎: (0 52 51) 60 - 29 67 (29 71),  
 ✉: dfisc1@hrz.uni-paderborn.de

\* emeritiert oder pensioniert

- \*Forchert, Arno**, Universitätsprofessor, Dr. phil.,  
privat: Am Eichenpohl 21, 32760 Detmold,  
☎: (0 52 31) 5 89 25, Fax: (0 52 31) 57 05 27  
Musikwissenschaft
- Gembris, Heiner**, Universitätsprofessor, Dr. phil.,  
dienstl.: H 8.140, ☎: (0 52 51) 60 - 29 64 (29 71)  
und IBFF, ☎: (0 52 51) 60 - 52 13, ✉: gembris@hrz.upb.de  
Empirische Musikpädagogik,  
Musikpäd. Psychologie
- Kämpf-Jansen, Helga**, Universitätsprofessorin, Dr. phil.,  
dienstl.: S 2.110, ☎: (0 52 51) 60 - 29 85 (29 83)  
Kunst und ihre Didaktik
- Keil, Werner**, Universitätsprofessor, Dr. phil. habil.,  
privat: Mittelstr. 71, 32805 Horn Bad Meinberg,  
☎: (0 52 34) 20 49 17,  
dienstl.: Musikwissenschaftliches Seminar, 32756 Detmold,  
☎: (0 52 31) 97 56 60, ✉: keil@muwi.upb.de  
Musikwissenschaft
- \*Keyenburg, Hermann-Josef**, Universitätsprofessor,  
privat: Schwarzenbergstr. 25, 45472 Mülheim/Ruhr,  
☎/Fax: (02 08) 49 69 93  
Kunst und ihre Didaktik
- Kolhoff-Kahl, Iris**, Universitätsprofessorin, Dr. päd.,  
privat: 1. Krummestr. 46/47, 38300 Wolfenbüttel,  
2. Benhauser Str. 56, 33100 Paderborn,  
dienstl.: H 7.147, ☎: (0 52 51) 60 - 29 56 (29 83),  
✉: dkolh1@hrz.uni-paderborn.de  
Textilgestaltung  
und ihre Didaktik
- \*Krawinkel, Hubert**, Universitätsprofessor, Dipl.-Ing.,  
privat: Kilianstr. 20, 33098 Paderborn, ☎: (0 52 51) 1 23 80  
Architektur/  
Umweltgestaltung
- Laubenthal, Annegrit**, Universitätsprofessorin, Dr. phil. habil.,  
privat: ☎: (0 52 22) 1 69 11,  
dienstl.: Musikwissenschaftliches Seminar, 32756 Detmold,  
☎: (0 52 31) 97 56 70, ✉: Laubenthal@muwi.upb.de  
Musikwissenschaft
- \*Niederau, Hans**, Universitätsprofessor, Dr. phil.  
Musik und Didaktik der Musik
- \*Rappmann-Weber, Christel**, Stud.-Professorin  
Textilgestaltung  
und ihre Didaktik
- Reese-Heim, Dorothea**, Universitätsprofessorin,  
privat: Kilianstr. 20, 33098 Paderborn, ☎: (01 72) 8 34 11 02,  
dienstl.: S 4.104, ☎: (0 52 51) 60 - 29 87 (29 83),  
✉: reeseheim@uni-paderborn.de  
Textilgestaltung

\* emeritiert oder pensioniert

- \*Schrader, Walter**, Universitätsprofessor,  
 privat: Dietrich-Bonhoeffer-Str. 22, 33102 Paderborn,  
 ☎: (0 52 51) 3 39 43  
 Kunst und ihre Didaktik
- \*Stamm, Marita**, Stud.-Professorin  
 Textilgestaltung  
 und ihre Didaktik
- Ströter-Bender, Jutta**, Universitätsprofessorin, Dr. phil.,  
 privat: Am Damm 3-9, 33098 Paderborn, ☎: (0 52 51) 68 92 24,  
 ✉: stroeter@hrz.upb.de,  
 dienstl.: S 3.102, ☎: (0 52 51) 60 - 29 86 (29 83)  
 Kunst und ihre Didaktik

## Privatdozenten

- Arndt, Jürgen**, PD Dr. phil., Wiss. Ass.,  
 privat: Exterstr. 23, 32756 Detmold, ☎: (0 52 31) 93 32 12,  
 dienstl.: Musikwissenschaftliches Seminar,  
 ☎: (0 52 31) 97 56 62, ✉: arndt@muwi.upb.de  
 Musikwissenschaft

## Honorarprofessoren

- Niemann, Otto**, Prof., Dipl.-Ing., Akad. Rat,  
 privat: Ahornweg 17, 33829 Borgholzhausen-Barnhausen,  
 ☎: (0 54 25) 58 85,  
 dienstl.: S 5.103, ☎: (0 52 51) 60 - 29 88 (29 83),  
 ✉: dniem1@hrz.uni-paderborn.de  
 Textilgestaltung  
 und ihre Didaktik
- Winkler, Woldemar**, Prof.  
 Kunst

\* emeritiert oder pensioniert

## Wissenschaftliche bzw. Künstlerische Mitarbeiterinnen/Mitarbeiter

- Keönch, Marton**, Künstlerischer Ang.,  
dienstl.: H 8.225, ☎: (0 52 51) 60 - 29 71  
Musik und Didaktik der Musik
- Koch, Martin**, M. A., Wiss. Ang.,  
privat: Taunusstr. 8, 65611 Brechen,  
dienstl.: ☎: (0 52 51) 60 - 29 65,  
oder IBFF, ☎: (0 52 51) 60 - 52 11,  
✉: dkoch1@hrz.uni-paderborn.de  
Musik und Didaktik der Musik
- Krettenauer, Thomas**, Dr. phil., Oberstudienrat i. H.,  
privat: Thunemeiershof 8, 33102 Paderborn,  
☎: (0 52 51) 3 51 24, dienstl.: H 7.246, ☎: (0 52 51) 60 - 29 60,  
✉: dkret1@hrz.uni-paderborn.de  
Musik und Didaktik der Musik
- Meetz, Karen**, Dr. phil., Wiss. Ang.,  
privat: Blomberger Str. 3, 33102 Paderborn,  
☎: (0 52 51) 48 08 19,  
dienstl.: S 0.109, ☎: (0 52 51) 60 - 35 69 (29 83)  
✉: dmeet1@hrz.uni-paderborn.de  
Kunstgeschichte
- \*Pfannschmidt, Beate**, Akad. Oberrätin  
Textilgestaltung  
und ihre Didaktik
- Schiel, Steffen**, Dipl.-Musikpädagoge, Wiss. Ang.,  
privat: Am Abdinghof 32, 33098 Paderborn,  
☎: (0 52 51) 8 78 55 72, dienstl.: H 8.145, ☎: (0 52 51) 60 - 29 66,  
✉: schiel@hrz.upb.de  
Musik und Didaktik der Musik
- Wiemann, Eckhard**, Lehrkraft für besondere Aufgaben  
an der Hochschule für Musik Detmold,  
privat: ☎: (0 52 52) 5 29 95, Fax: (0 52 52) 93 68 16,  
dienstl.: H 8.135, ☎: (0 52 51) 60 - 29 62 (29 71),  
✉: dwiem1@hrz.uni-paderborn.de  
Klavier
- Wüller, Kerstin-Maria**, Lehrkraft für besondere Aufgaben  
an der Hochschule für Musik Detmold,  
dienstl.: H 8.240, ☎: (0 52 51) 60 - 34 93 (29 71),  
✉: wüller@hrz.uni-paderborn.de  
Gesang
- Zindel, Manfred**, Dr.-Ing., Dipl.-Math., Akad. Oberrat,  
privat: Sebastianstr. 43, 33178 Borcheln, ☎: (0 52 93) 93 01 60,  
dienstl.: H 7.239, ☎: (0 52 51) 60 - 29 58,  
✉: mz@pbreport.de  
Computerkunde

\* emeritiert oder pensioniert

## Fakultät für Wirtschaftswissenschaften

**Anschrift:** Warburger Str. 100, 33098 Paderborn,

☎ (0 52 51) 60 - 21 08

### Professorinnen/Professoren/ Hochschuldozentinnen/Hochschuldozenten

**\*Bartels, Norbert**, Universitätsprofessor, Dipl.-Hdl.,

privat: Alfener Kirchweg 4, 33178 Borchten,

☎: (0 52 51) 3 82 66

BWL

Kostenrechnung

**Barton, Dirk-Michael**, Universitätsprofessor, Dr. jur.,

privat: Am Brunnen 15, 53343 Wachtberg-Oberbachem,

☎: (02 28) 34 09 63,

dienstl.: C 2.328, ☎: (0 52 51) 60 - 20 69 (30 74),

✉: Dirk-Michael\_Barton@notes.uni-paderborn.de

WIWI 21

Privat-, Wirtschafts-  
und Medienrecht

**Böhler, Wilfried**,

Universitätsprofessor, Dr. oec., lic. oec.,

privat: Kirchborchener Str. 72, 33178 Borchten,

☎: (0 52 93) 93 03 93,

dienstl.: H 7.209, ☎: (0 52 51) 60 - 31 93 (29 14),

✉: wboehler@notes.uni-paderborn.de

WIWI 41

Englisch für Wirtschafts-  
wissenschaften

**Dangelmaier, Wilhelm**, Universitätsprofessor, Dr. Ing. habil.,

privat: Pappelallee 23, 33106 Paderborn-Sande,

☎: (0 52 54) 6 98 91,

dienstl.: F 1.307, ☎: (0 52 51) 60 - 64 85 (64 84),

✉: whd@hni.uni-paderborn.de

WINFO 3

Computer Integrated  
Manufacturing

**Dietl, Helmut**, Universitätsprofessor, Dr. rer. pol.,

dienstl.: H 5.304, ☎: (0 52 51) 60 - 29 26 (29 27),

✉: hdietl@notes.uni-paderborn.de

BWL 5

Organisation und  
Internationales Management

**\*Dietrich, Gerhard**, Universitätsprofessor, Dr. jur.,

privat: Am Felskamp 5, 33014 Bad Driburg-Neuenheerse,

☎: (0 52 59) 7 41

WIWI

Privat-, Wirtschafts-  
und Steuerrecht

**\*Dobias, Peter**,

Universitätsprofessor, Dr. rer. pol., Dipl.-Volksw.,

privat: von-Bodelschwingh-Straße 29, 33175 Bad Lippspringe

VWL 3

Volkswirtschaftspolitik

\* emeritiert oder pensioniert

- Fischer, Joachim**, Universitätsprofessor, Dr. rer. pol.,  
privat: Augustinusstr. 3, 33129 Delbrück,  
dienstl.: E 0.104, ☎: (0 52 51) 60 - 32 57 (32 56),  
✉: jfischer@notes.uni-paderborn.de
- Gilroy, Bernard Michael**,  
Universitätsprofessor, Dr. oec., Dipl.-Volksw.,  
privat: Zur alten Buche 11, 33181 Wünnenberg-Helmern,  
☎: (0 29 57) 3 11,  
dienstl.: H 7.217, ☎: (0 52 51) 60 - 38 46 (29 61), Fax: 37 31,  
✉: mgilroy@notes.uni-paderborn.de
- Gollers, Rolf**, Universitätsprofessor, Dr. rer. pol., Dipl.-Kfm.,  
privat: Dr. Wolf-Straße 10, 33165 Lichtenau, ☎: (0 52 95) 5 62,  
dienstl.: C 4.322, ☎: (0 52 51) 60 - 32 18 (21 01),  
✉: rgollers@notes.uni-paderborn.de
- Gräfer, Horst**, Universitätsprofessor, Dr. rer. pol., Dipl.-Kfm.,  
privat: 1. August-Niemöller-Weg 2, 33332 Gütersloh,  
☎: (0 52 41) 4 87 99 und  
2. Warburger Str. 41, 33098 Paderborn, ☎: (0 52 51) 6 32 03,  
dienstl.: C 4.326, ☎: (0 52 51) 60 - 21 00 (21 01),  
✉: hgraefer@notes.uni-paderborn.de
- Gries, Thomas**, Universitätsprofessor, Dr. rer. pol.,  
privat: Salzstr. 8, 33178 Borchon-Etteln, ☎: (0 52 92) 93 00 45,  
dienstl.: C 5.319, ☎: (0 52 51) 60 - 21 13 (21 14),  
✉: thomas.gries@notes.uni-paderborn.de
- Harff, Paul**, Universitätsprofessor, Dr. rer. pol.,  
privat: Im Schürenbusch 1, 32683 Barntrup,  
☎: (0 52 63) 24 09,  
dienstl.: C 3.311, ☎: (0 52 51) 60 - 20 89 (29 14),  
✉: pharff@notes.uni-paderborn.de
- \*Herold, Werner**,  
Universitätsprofessor, Dr. et Lic. rer. pol., Dipl.-Ing.,  
privat: Berliner Ring 39, 33100 Paderborn, ☎: (0 52 51) 5 73 35,  
✉: werner.herold@notes.uni-paderborn.de
- \*Kaiser, Franz-Josef**, Universitätsprofessor, Dr. phil.,  
privat: Karl-Severing-Str. 1, 33106 Paderborn,  
☎: (0 52 54) 6 55 44, Fax: (0 52 54) 64 71 55  
dienstl.: N 5.119, ☎: (0 52 51) 60 - 37 79,  
✉: fkaiser@notes.uni-paderborn.de
- WINFO 1  
Betriebswirtschaftliche  
Informationssysteme
- VWL 6  
Makrotheorie, Internationale  
Wirtschaftsbeziehungen
- BWL 9  
Unternehmensbesteuerung
- BWL 10  
Externe Rechnungslegung
- VWL 7  
Makrotheorie,  
Internationale Wachstums-  
und Konjunkturtheorie
- WIWI 33  
Statistik, Wirtschafts-  
und Sozialstatistik
- WINFO  
Datenverarbeitung  
und Organisation
- WIWI  
Wirtschaftspädagogik

\* emeritiert oder pensioniert



**\*Kleibohm, Klaus,**

Universitätsprofessor, Dr. phil., Dipl.-Math.,  
 privat: Paderbruch 14, 33102 Paderborn, ☎: (0 52 51) 3 54 33,  
 dienstl.: E 0.126, ☎: (0 52 51) 60 - 32 52 (37 22),  
 ✉: kkleiboh@notes.uni-paderborn.de

WIWI  
 Mathematik,  
 Operations Research

**Kraft, Manfred,**

apl. Prof., Dr. rer. pol., Dipl.-Math., Akad. Direktor,  
 privat: ☎: (0 52 51) 5 78 49,  
 dienstl.: C 5.301, ☎: (0 52 51) 60 - 21 18/21 06,  
 ✉: mkraft@notes.uni-paderborn.de

WIWI 31  
 Statistik, Ökonometrie

**Krimphove, Dieter,** Universitätsprofessor, Dr. jur.,  
 privat: Ringoldgasse 3, 48143 Münster,  
 dienstl.: C 2.335, ☎: (0 52 51) 60 - 20 66 (30 74),  
 ✉: dieter\_krimphove@notes.uni-paderborn.de

WIWI 22  
 Wirtschaftsrecht,  
 Europäisches  
 Wirtschaftsrecht

**Liepmann, Peter,**

apl. Prof., Dr. rer. pol., Dipl.-Volksw., Akad. Oberrat,  
 dienstl.: C 3.341, ☎: (0 52 51) 60 - 20 79 (38 23),  
 ✉: peter\_liepman@notes.uni-paderborn.de

VWL 2  
 Wettbewerbspolitik,  
 Regional- und  
 Ressourcenökonomik

**\*Lohmeier, Fritz,**

Universitätsprofessor, Dr. rer. pol., Dipl.-Volksw.,  
 privat: Lohmeierweg 9, 32760 Detmold, ☎: (0 52 31) 8 80 10

BWL  
 Marktverhalten,  
 Marktpolitik

**Nastansky, Ludwig,**

Universitätsprofessor, Dr. rer. oec., Dipl.-Kfm.,  
 dienstl.: E 5.133, ☎: (0 52 51) 60 - 33 74 (33 68),  
 ✉: ludwig.nastansky@notes.uni-paderborn.de

WINFO 2  
 Informationsmanagement  
 und Office-Systeme

**Nissen, Hans-Peter,**

Universitätsprofessor, Dr. rer. pol., Dipl.-Volksw.,  
 privat: Hohefeld 12, 33100 Paderborn-Dahl, ☎: (0 52 93) 10 22,  
 dienstl.: H 7.201, ☎: (0 52 51) 60 - 31 42 (21 10, 30 97),  
 ✉: nissen@econ.uni-paderborn.de

VWL 4  
 Entwicklungsökonomik

\* emeritiert oder pensioniert

**Pullig, Karl-Klaus,**

Universitätsprofessor, Dr. rer. pol., Dipl.-Volksw.,  
 privat: Gleseker Str. 9, 33098 Paderborn, ☎: (0 52 51) 6 24 70,  
 dienstl.: H 5.119, ☎: (0 52 51) 60 - 29 13 (29 14),  
 ✉: kpullig@notes.uni-paderborn.de

BWL 6  
 Personal- und  
 Organisationsentwicklung

**Rahmann, Bernd,**

Universitätsprofessor, Dr. rer. pol., Dipl.-Volksw.,  
 privat: Horner Hellweg 58, 33100 Paderborn-Neuenbeken,  
 ☎: (0 52 52) 48 54,  
 dienstl.: C 5.307, ☎: (0 52 51) 60 - 21 20 (21 17),  
 ✉: brahmann@notes.uni-paderborn.de

VWL 1  
 Finanzwissenschaft

**Reiß, Winfried,**

Universitätsprofessor, Dr. rer. pol., Dipl.-Math.,  
 privat: Grabbestr. 9, 33098 Paderborn, ☎: (0 52 51) 6 48 67,  
 dienstl.: C 5.201, ☎: (0 52 51) 60 - 21 22 (38 23),  
 ✉: wreiss@notes.uni-paderborn.de

VWL 8  
 Mikrotheorie

**Rese, Mario,** Universitätsprofessor, Dr. rer. pol. habil.,  
 dienstl.: H 5.335, ☎: (0 52 51) 60 - 33 86 (29 36), Fax: 35 20,  
 ✉: mrese@notes.uni-paderborn.de

BWL 1  
 Betriebswirtschaftslehre  
 insbesondere Marketing

**Rosenberg, Otto,** Universitätsprofessor, Dr. rer. pol.,  
 privat: Hahnenberg 1, 33100 Paderborn-Dahl,  
 ☎: (0 52 93) 6 01,  
 dienstl.: E 5.301, ☎: (0 52 51) 60 - 33 62 (33 85), Fax: 35 11,  
 ✉: rosenberg@uni-paderborn.de

BWL 7  
 Produktionswirtschaft

**\*\*Rosenthal, Klaus,**

Universitätsprofessor, Dr. rer. oec., Dipl.-Ök.,  
 dienstl.: E 5.118, ☎: (0 52 51) 60 - 33 79 (29 14),  
 ✉: krosenth@notes.uni-paderborn.de

BWL 4  
 Marketing

**\*Sander, Klaus,** Universitätsprofessor,  
 privat: Dubelohstr. 167, 33104 Paderborn-Schloß Neuhaus,  
 ☎: (0 52 54) 8 54 98

WIWI  
 Privat-, Wirtschafts-  
 und Steuerrecht

\* emeritiert oder pensioniert

\*\*beurlaubt oder freigestellt für ein Forschungs- oder Praxisfreisemester

**Schiller, Bettina,**

Universitätsprofessorin, Dr. rer. pol., Dipl.-Kff.,  
 privat: An der Kreuzheck 14 a, 60529 Frankfurt/Main,  
 ☎: (0 69) 35 69 35,  
 dienstl.: C 4.340, ☎: (0 52 51) 60 - 20 97 (20 96),  
 ✉: bschille@notes.uni-paderborn.de,  
 http://wiwi.upb.de/bwl3

BWL 3  
 Finanzwirtschaft und  
 Bankbetriebslehre

**\*Schmidt, Karl-Heinz,**

Universitätsprofessor, Dr. rer. pol., Dipl.-Volksw.,  
 ✉: Karl\_Schmidt@notes.uni-paderborn.de

VWL 5  
 Sozialpolitik

**\*Schulze, Johannes,** Universitätsprofessor, Dipl.-Hdl.,  
 privat: Rotheweg 86, 33102 Paderborn, ☎: (0 52 51) 46 10

WIWI  
 Statistische Methodenlehre  
 für Wirtschaftswissenschaften

**\*Skala, Heinz-J.,**

Universitätsprofessor, Dr. rer. pol., Ing., Dipl.-Kfm.,  
 dienstl.: C 3.301, ☎: (0 52 51) 60 - 20 93 (20 92)

WIWI 32  
 Statistik, Entscheidungstheorie

**Sloane, Peter F. E.,**

Universitätsprofessor, Dr. rer. pol., Dipl.-Hdl.,  
 dienstl.: C 2.301, ☎: (0 52 51) 60 - 30 73 (20 77),  
 ✉: ekirchne@notes.uni-paderborn.de

WIWI 11  
 Wirtschaftspädagogik

**Suhl, Leena,** Universitätsprofessorin, Dr. rer. nat., Dipl.-Ing.,  
 dienstl.: N 4.147, ☎: (0 52 51) 60 - 52 46 (52 45),  
 ✉: suhl@upb.de

WINFO 4  
 Decision Support &  
 Operations Research Labor

**\*Vogt, Klaus-Dieter,** Universitätsprofessor, Dr. rer. nat.,  
 privat: Am Paulshof 8, 53127 Bonn 1, ☎: (02 28) 28 53 95

WIWI  
 Mathematik für Wirtschafts-  
 wissenschaften, Wirtschafts-  
 und Sozialgeographie

**\*\*Weber, Wolfgang,** Universitätsprofessor,  
 Dr. rer. pol. habil., Dr. h.c. mult., Dipl.-Kfm.,  
 privat: Scherfeder Str. 54, 33100 Paderborn,  
 dienstl.: H 5.313, ☎: (0 52 51) 60 - 29 30,  
 ✉: wwbeber@notes.uni-paderborn.de

BWL 2  
 Personalwirtschaft

\* emeritiert oder pensioniert

\*\* beurlaubt oder freigestellt für ein Forschungs- oder Praxisfreisemester

**\*Weeser-Krell, Lothar Maria,**

Universitätsprofessor, Dr. univ. rer. oec. (H),  
Dr. sc. hum. (RSM), Ph. D. (H), Dipl.-Volksw.,  
privat: Herbramer Weg 9, 33100 Paderborn,  
☎: (0 52 51) 6 33 30

BWL  
Betriebswirtschaftslehre,  
insbesondere Marketing  
und Verbraucherpolitik

**Werner, Thomas,**

Universitätsprofessor, Dr. rer. pol., Dipl. Kfm.,  
privat: Roeinghstr. 72, 33102 Paderborn, ☎: (0 52 51) 31 05 36,  
dienstl.: C 4.319, ☎: (0 52 51) 60 - 21 04 (21 01),  
✉: twerner@notes.uni-paderborn.de

BWL 11  
Internes und externes  
Rechnungswesen

**\*Zabel, Hans-Henning,**

Universitätsprofessor, Dr. rer. pol., Dipl.-Volksw.,  
privat: Sattyweg 34, 33100 Paderborn, ☎: (0 52 51) 5 62 66

WIWI, Volks- und  
Betriebswirtschaftslehre  
für Ingenieure

**Professorenvertretung**

**Buschfeld, Detlef**, Dr. rer. pol., Dipl.-Hdl.,  
dienstl.: C 2.324, ☎: (0 52 51) 60 - 20 70 (30 73),  
✉: Detlef\_Buschfeld@notes.uni-paderborn.de

WIWI 12  
Wirtschaftspädagogik

**Faßnacht, Martin**, PD, Dr. rer. pol.,  
dienstl.: E 5.118, ☎: (0 52 51) 60 - 33 79 (29 14),  
✉: martin.fassnacht@notes.uni-paderborn.de

BWL 4  
Marketing

**Strohmeier, Stefan**, PD, Dr. rer. pol., Dipl.-Kfm.,  
dienstl.: H 5.329, ☎: (0 52 51) 60 - 29 29 (29 30),  
✉: stefan\_strohmeier@notes.uni-paderborn.de

BWL 2  
Personalwirtschaft

**Honorarprofessoren**

**Claussen, Carsten Martin**, Dr.-Ing.,  
dienstl.: EVOTEC Biosystems AG, Schnackenburgallee 114,  
22525 Hamburg, ☎: (0 40) 5 60 81 - 3 77

WINFO 3  
Computer Integrated  
Manufacturing

\* emeritiert oder pensioniert

**Gronemeyer, Steffen**, Prof. Dr. jur., RA u. N,  
 privat: An der Jordanquelle 10, 33175 Bad Lippspringe,  
 ☎: (0 52 52) 64 65, dienstl.: Alte Brauerei 1-3,  
 33098 Paderborn, ☎: (0 52 51) 7 73 50

WIWI 2  
 Privat-, Wirtschafts-  
 und Steuerrecht

**Kürpick, Heinrich**, Prof., Dr. rer. pol., Dipl.-Kfm.,  
 privat: Münsterstr. 78, 33106 Paderborn-Sande,  
 ☎: (0 52 54) 59 66, ✉: profdrh.kuerpick@t-online.de

BWL 2  
 Personalwirtschaft

**Ohlendorf, Ralf**, Dr. med.,  
 privat: In der Steinbreite 9, 32760 Detmold,  
 ☎: (01 71) 6 02 22 70,  
 ✉: dr.ohlendorf@arbeitsmedizin-Lippe.de

BWL 7  
 Produktionswirtschaft

## Privatdozentinnen/Privatdozenten

**Brettschneider, Volker**, PD, Dr. rer. pol., Wiss. Ang.,  
 privat: Sophienstr. 1, 26121 Oldenburg, ☎: (04 41) 6 74 07,  
 dienstl.: ☎: (04 21) 2 18 - 46 40,  
 ✉: Volker.Brettschneider@epost.de

WIWI 1  
 Wirtschaftspädagogik

**Buddensiek, Wilfried**, PD, Dr. phil., Akad. Rat,  
 privat: ☎: (0 52 52) 49 44,  
 dienstl.: C 2.308, ☎: (0 52 51) 60 - 20 75 (30 73),  
 ✉: wilfried\_buddensiek@notes.uni-paderborn.de

WIWI 1  
 Wirtschaftspädagogik  
 Bildung für eine nachhaltige  
 Entwicklung

**Landes, Thomas**, PD, Dr. rer. nat., Dipl.-Math.,  
 privat: Billiger Str. 96 a, 53879 Euskirchen,  
 ☎: (0 22 51) 7 60 40, dienstl.: ☎: (0 52 51) 60 - 20 82,  
 ✉: ThomasoLandini@t-online.de

WIWI 32  
 Statistik,  
 Entscheidungstheorie

## Wissenschaftliche Mitarbeiterinnen/Mitarbeiter

**Balsliemke, Frank**, Dipl.-Kfm.,  
 dienstl.: E 5.115, ☎: (0 52 51) 60 - 33 80 (33 85),  
 ✉: balsliemke@prowinet.uni-paderborn.de

BWL 7  
 Produktionswirtschaft

**Biederbick, Claus**, Dipl.-Wirt.-Inf., Wiss. Ang.,  
 dienstl.: N 4.128, ☎: (0 52 51) 60 - 52 37,  
 ✉: biederbick@upb.de

WINFO 4  
 Decision Support &  
 Operations Research Labor

- Bock, Stefan**, Dr. rer. pol., Dipl.-Inf., Wiss. Ang.,  
privat: Kurt-Schumacher-Str. 8, 33102 Paderborn,  
dienstl.: E 5.304, ☎: (0 52 51) 60 - 33 63 (33 85),  
✉: stbo@uni-paderborn.de
- Bonkamp, Oliver**, Dipl.-Volksw., Wiss. Ang.,  
dienstl.: C 3.242, ☎: (0 52 51) 60 - 20 94
- Brandes, Wolfgang**, Dr. rer. pol., Dipl.-Volksw., Wiss. Ang.,  
privat: ☎: (0 52 54) 6 56 19,  
dienstl.: H 7.204, ☎: (0 52 51) 60 - 28 38 (29 61),  
✉: wbrandes@notes.uni-paderborn.de
- Brunn, Hans Georg**, Dipl. oec., Wiss. Ang.,  
dienstl.: N 4.143, ☎: (0 52 51) 60 - 52 44,  
✉: hbrunn@fb5.upb.de
- Claes, Christiane**, Wiss. Ang.,  
dienstl.: C 2.315, ☎: (0 52 51) 60 - 30 76
- Dilger, Bernadette**,  
Dipl.-Betriebsw. (FH), Dipl.-Hdl., Wiss. Ang.,  
dienstl.: C 2.310, ☎: (0 52 51) 60 - 20 74 (30 73),  
✉: bdilger@notes.uni-paderborn.de
- Emmrich, Andreas**, Dipl.-Wirt.-Ing., Wiss. Ang.,  
privat: Raiffeisenstr. 5, 49832 Beesten, ☎: (0 59 05) 13 09,  
dienstl.: F 1.206, ☎: (0 52 51) 60 - 64 55 (64 84),  
✉: emmrich@hni.upb.de
- Erdmann, Ingo**, Dipl.-Wirt.-Inform., Wiss. Ang.,  
privat: Zur Warthe 30, 33106 Paderborn, ☎: (0 52 51) 2 60 10,  
dienstl.: E 5.105, ☎: (0 52 51) 60 - 33 82 (33 68),  
✉: ingo.erdmann@notes.uni-paderborn.de
- Ertl, Hubert**, Dr. oek. publ., MSc., Dipl.Hdl., Wiss. Ass.,  
dienstl.: C 2.317, ☎: (0 52 51) 60 - 30 75,  
✉: hertl@notes.uni-paderborn.de
- Fahrentholz, Markus**, Dipl.-Wirt.-Ing., Wiss. Ang.,  
dienstl.: F 1.201, ☎: (0 52 51) 60 - 64 50 (64 84),  
✉: markusf@hni.upb.de
- Graduate School
- VWL 2  
Wettbewerbspolitik,  
Regional- und  
Ressourcenökonomik
- VWL 6  
Makrotheorie, Internationale  
Wirtschaftsbeziehungen  
Arbeitsökonomik
- WINFO 4  
Decision Support &  
Operations Research Labor
- BA/MA-Infobüro
- WIWI 11  
Wirtschaftspädagogik
- WINFO 3  
Computer Integrated  
Manufacturing
- WINFO 2  
Informationsmanagement  
& Office Systeme
- WIWI 11  
Wirtschaftspädagogik
- WINFO 3  
Computer Integrated  
Manufacturing

**Felser, Winfried**, Dr. rer. pol., Dipl.-Inf.,  
 privat: ☎: (01 71) 8 10 77 14,  
 dienstl.: ☎: (0 52 51) 60 - 64 84, Fax: (0 52 51) 60 - 64 82,  
 ✉: w.felser@netskill.de

WINFO 3  
 Computer Integrated  
 Manufacturing

**Förster, Dirk**, Dipl.-Wirt.-Ing., Wiss. Ang.,  
 privat: Im Lichtenfelde 72, 33100 Paderborn,  
 ☎: (0 52 51) 6 74 10,  
 dienstl.: F 1.122, ☎: (0 52 51) 60 - 64 30 (64 84),  
 ✉: foerster@hni.uni-paderborn.de

WINFO 3  
 Computer Integrated  
 Manufacturing

**Förster**, Dipl.-Kfm., Wiss. Ang.,  
 dienstl.: E 5.127, ☎: (0 52 51) 60 - 33 76 (33 68),  
 ✉: ufoerste@notes.uni-paderborn.de

WINFO 2  
 Informationsmanagement  
 & Office Systeme

**Frank, Christine**, Dipl.-Päd., Wiss. Ang.,  
 dienstl.: N 5.125, ☎: (0 52 51) 60 - 24 16  
 ✉: cfrank@notes.uni-paderborn.de

WINFO 4  
 Decision Support &  
 Operations Research Labor

**Franke, Björn**, Dipl.-Kfm., Wiss. Ang.,  
 dienstl.: H 3.222, ☎: (0 52 51) 60 - 29 32 (29 36),  
 ✉: bfranke@notes.uni-paderborn.de

BWL 1  
 Betriebswirtschaftslehre  
 insbesondere Marketing

**Franke, Hubertus**, Dipl.-Inform., Wiss. Ang.,  
 privat: Mönkeweg 31, 33659 Bielefeld, ☎: (0 52 09) 98 12 26,  
 dienstl.: ☎: (0 52 51) 60 - 64 50 (64 84)

WINFO 3  
 Computer Integrated  
 Manufacturing

**Goecke, Johannes**, Dipl.-Wirt.-Inf., Wiss. Ang.,  
 dienstl.: N 4.128, ☎: (0 52 51) 60 - 52 36,  
 ✉: goecke@upb.de

WINFO 4  
 Decision Support &  
 Operations Research Labor

**Gohs, Britta**, Dipl.-Kff., Wiss. Ang.,  
 dienstl.: C 3.306, ☎: (0 52 51) 60 - 20 91,  
 ✉: bgohs@notes.uni-paderborn.de

WIWI 32  
 Statistik, Entscheidungstheorie

**Greshoff, Rainer**, Wiss. Ang.,  
 privat: Leostr. 13, 33098 Paderborn, ☎: (0 52 51) 28 14 82,  
 dienstl.: C 3.339, ☎: (0 52 51) 60 - 20 80 (38 23),  
 ✉: rgreshof@notes.uni-paderborn.de

VWL 2  
 Wettbewerbspolitik,  
 Regional- und  
 Ressourcenökonomik

**Groening, Yvonne**, Dipl.-Kff., Wiss. Ang.,  
 privat: Ükern 10, 33098 Paderborn, ☎: (0 52 51) 87 31 83,  
 dienstl.: H 5.211, ☎: (0 52 51) 60 - 29 22 (29 30),  
 ✉: ygroenin@notes.uni-paderborn.de

BWL 2  
 Personalwirtschaft

- Güssow-Grube, Anke**, Dipl.-Kffr., Wiss. Ang.,  
dienstl.: E 0.117, ☎: (0 52 51) 60 - 32 70, Fax 60 - 34 30,  
✉: aguessow@notes.uni-paderborn.de  
WINFO 1  
Betriebswirtschaftliche  
Informationssysteme
- Habich, Jörg**, Dipl.-Kfm., Wiss. Ang.,  
privat: Sighardstr. 48, 33098 Paderborn, ☎: (0 52 51) 76 07 60,  
dienstl.: H 5.209, ☎: (0 52 51) 60 - 42 54 (29 30),  
✉: joerg\_habich@notes.uni-paderborn.de  
BWL 2  
Personalwirtschaft
- Hahn, Olaf**, Dipl.-Wirt.-Inf., Wiss. Ang.,  
dienstl.: E 5.130, ☎: (0 52 51) 60 - 33 75 (33 68),  
✉: Olaf.Hahn@notes.uni-paderborn.de  
WINFO 2  
Informationsmanagement  
und Office Systeme
- Haurenherm, Manfred**, Dipl.-Volksw., Wiss. Ang.,  
dienstl.: H 7.220, ☎: (0 52 51) 60 - 29 70 (29 61),  
✉: Manfred\_Haurenherm@notes.uni-paderborn.de  
VWL 6  
Makrotheorie / Internationale  
Wirtschaftsbeziehungen
- Hertle, Eva**, Dipl.-Hdl., Wiss. Ang.,  
dienstl.: C 2.317, ☎: (0 52 51) 60 - 30 75,  
✉: ehertle@notes.uni-paderborn.de  
WIWI 11  
Wirtschaftspädagogik
- Homann-Kania, Vera**, Dipl.-Kffr., Wiss. Ang.,  
privat: Albrecht-Dürer-Str. 51, 47877 Willich,  
dienstl.: H 5.211, ☎: (0 52 51) 60 - 29 22 (29 30),  
✉: verahoka@aol.com  
BWL 2  
Personalwirtschaft
- Hoos, Jörn**, Dipl.-Wirt.-Inf., Wiss. Ang.,  
privat: Kircherweg 9, 33098 Paderborn,  
dienstl.: E 0.114, ☎: (0 52 51) 60 - 32 54 (32 56),  
✉: jhoos@notes.uni-paderborn.de  
WINFO 1  
Betriebswirtschaftliche  
Informationssysteme
- Huth, Carsten**, Dipl.-Inf., Wiss. Ang.,  
privat: ☎: (0 52 51) 16 77 16,  
dienstl.: E 5.124, ☎: (0 52 51) 60 - 38 89 (33 68),  
✉: carsten.huth@notes.uni-paderborn.de  
WINFO 2  
Informationsmanagement  
und Office Systeme
- Jungblut, Stefan**, Dr. rer. pol., Dipl.-Volksw., Wiss. Ang.,  
privat: ☎: (0 52 51) 6 58 71,  
dienstl.: C 5.322, ☎: (0 52 51) 60 - 21 12 (21 14),  
✉: sjungblu@notes.uni-paderborn.de  
VWL 7  
Makrotheorie,  
Internationale Wachstums-  
und Konjunkturtheorie
- Kabst, Rüdiger**, Dr. rer. pol., Dipl.-Kfm., Wiss. Ass.,  
dienstl.: H 5.201, ☎: (0 52 51) 60 - 29 24 (29 30),  
✉: rkabst@notes.uni-paderborn.de  
BWL 2  
Personalwirtschaft



<b>Kaschula, Daniel</b> , Dipl.-Ing., Wiss. Ang., dienstl.: F 1.219, ☎: (0 52 51) 60 - 64 61 (64 84), ✉: kaschula@hni.upb.de	WINFO 3 Computer Integrated Manufacturing
<b>Kassanke, Stephan</b> , Dipl.-Wirt.-Inf., Wiss. Ang., privat: Neuhäuser Str. 23, 33102 Paderborn, ☎: (0 52 51) 2 32 91, dienstl.: N 5.125, ☎: (0 52 51) 60 - 24 16, ✉: kass@uni-paderborn.de	WINFO 4 Decision Support & Operations Research Labor
<b>Kliewer, Natalia</b> , Dipl.-Wirt.-Inf., Wiss. Ang., dienstl.: N 4.131, ☎: (0 52 51) 60 - 52 38, ✉: kliewer@upb.de	WINFO 4 Decision Support & Operations Research Labor
<b>Kloeters, Verena</b> , Dipl.-Hdl., Wiss. Ang., dienstl.: C 2.313, ☎: (0 52 51) 60 - 20 73 (21 08), ✉: vkloeter@notes.uni-paderborn.de	Referat Studium und Lehre
<b>Knechtel, Thomas</b> , Dipl.-Wirt.-Ing., Wiss. Ang., dienstl.: N 4.134, ☎: (0 52 51) 60 - 52 41, ✉: thomas.knechtel@fb5mail.upb.de	WINFO 4 Decision Support & Operations Research Labor
<b>Köse, Ibrahim</b> , Dipl.-Kfm., Wiss. Ang., privat: Querweg 34, 33098 Paderborn, dienstl.: E 5.121, ☎: (0 52 51) 60 - 33 78 (29 14), ✉: ibrahim.koese@notes.uni-paderborn.de	BWL 4 Marketing
<b>Kösters, Christian</b> , Dipl.-Wirt.-Ing., Wiss. Ang., dienstl.: F 1.206, ☎: (0 52 51) 60 - 64 53 (64 84), ✉: koesters@hni.upb.de	WINFO 3 Computer Integrated Manufacturing
<b>Krebs, Alexander</b> , Dipl.-Kfm., Wiss. Ang., dienstl.: H 5.322, ☎: (0 52 51) 60 - 29 32 (29 36), ✉: akrebs@notes.uni-paderborn.de	BWL 1 Betriebswirtschaftslehre, insbesondere Marketing
<b>Kremer, Hans-Hugo</b> , Dr. rer. pol., Dipl.-Hdl., Wiss. Ang., dienstl.: C 2.310, ☎: (0 52 51) 60 - 20 74 (30 73), ✉: hkremer@notes.uni-paderborn.de	WIWI 11 Wirtschaftspädagogik
<b>Kropf, Ulrike</b> , Dipl.-Kff., Wiss. Ang., dienstl.: C 4.301, ☎: (0 52 51) 60 - 21 05 (21 08), ✉: ukropf@notes.uni-paderborn.de	Referatsleitung Strategische Planung
<b>Krusche, Helge</b> , Dipl.-Volkswirt, Wiss. Ang., dienstl.: C 3.308, ☎: (0 52 51) 60 - 20 90 (38 23), ✉: hkruschenotes.uni-paderborn.de	VWL 8 Volkswirtschaftspolitik

- Lazenby, Robert**, Dipl.-Kfm., Wiss. Ang.,  
dienstl.: H 5.126, ☎: (0 52 51) 60 - 29 15 (29 14),  
✉: Robert\_Lazenby@notes.uni-paderborn.de
- Marek, Michael**, Dipl.-Kfm., Wiss. Ang.,  
dienstl.: C 4.242, ☎: (0 52 51) 60 - 21 09 (20 96),  
✉: mmarek@notes.uni-paderborn.de,  
<http://wiwi.upb.de/bwl3>
- Mellouli, Taïeb**, Dr. rer. nat., Wiss. Ass.,  
privat: Kleinenberger Weg 3, 33100 Paderborn,  
☎: (0 52 51) 6 60 27,  
dienstl.: N 4.137, ☎: (0 52 51) 60 - 52 42 (37 22),  
✉: mellouli@uni-paderborn.de
- Menkhoff, Ralf**, Dipl.-Volksw., Wiss. Ang.,  
privat: Lärchenweg 19, 32760 Detmold, ☎: (0 52 31) 87 04 93,  
dienstl.: C 5.312, ☎: (0 52 51) 60 - 2116 (38 23),  
✉: ralf.menkhoff@fb5mail.uni-paderborn.de
- Mueck, Bengt**, Dipl.-Inf., Wiss. Ang.,  
dienstl.: F 1.201, ☎: (0 52 51) 60 - 64 50 (64 84),  
✉: mueck@hni.upb.de
- Ostmeier, Veit**, Dipl.-Kfm., Wiss. Ang.,  
privat: Leonardstr. 18, 33098 Paderborn,  
☎: (0 52 51) 73 06 43,  
dienstl.: C 4.329, ☎: (0 52 51) 60 - 20 99 (21 01),  
✉: Veit\_Ostmeier@notes.uni-paderborn.de
- Padberg, Thomas**, Dipl.-Kfm., Wiss. Ang.,  
dienstl.: c 4.316, ☎: (0 52 51) 60 - 21 02 (21 01),  
✉: Thomas\_Padberg@notes.uni-paderborn.de
- Römer, Ellen**, Dipl. Ökon., Wiss. Ang.,  
dienstl.: H 5.327, ☎: (0 52 51) 60 - 35 99 (29 36),  
✉: ellen\_roemer@notes.uni-paderborn.de
- Rosenberg**, Dipl.-Kfm., Wiss. Ang.,  
dienstl.: E 5.130, ☎: (0 52 51) 60 - 33 73
- Royer, Susanne**, Dr. rer. pol., Dipl.-Kff., Wiss. Ass.,  
privat: ☎: (01 71) 3 84 36 96,  
dienstl.: H 5.310, ☎: (0 52 51) 60 - 29 28 (29 27),  
✉: sroyer@notes.uni-paderborn.de
- BWL 6  
Personal- und Organisations-  
entwicklung
- BWL 3  
Finanzwirtschaft und  
Bankbetriebslehre
- WINFO 4  
Decision Support &  
Operations Research Labor
- VWL 8  
Mikrotheorie
- WINFO 3  
Computer Integrated  
Manufacturing
- BWL 10  
Externe Rechnungslegung
- BWL 11  
Internes und externes  
Rechnungswesen
- BWL 1  
Betriebswirtschaftslehre  
insbesondere Marketing
- IT-Service Dekanat
- BWL 5  
Organisation und  
Internationales Management

- Rüther, Michael**, Dipl.-Wirt.-Ing., Wiss. Ang.,  
dienstl.: F 1.116, ☎: (0 52 51) 60 - 64 25 (64 84),  
✉: ruether@hni.uni-paderborn.de  
WINFO 3  
Computer Integrated  
Manufacturing
- Schimmelpfenning, Heiko**, Dipl.-Kfm.,  
dienstl.: H 5.325, ☎: (0 52 51) 60 - 29 33 (29 36),  
✉: heiko\_schimmelpfenning@notes.uni-paderborn.de  
BWL 1  
Betriebswirtschaftslehre  
insbesondere Marketing
- Schmelter, Anja**, Dipl.-Kff., Wiss. Ang.,  
dienstl.: H 5.211, ☎: (0 52 51) 60 - 29 22 (29 30),  
✉: aschmelt@notes.uni-paderborn.de  
BWL 2  
Personalwirtschaft
- Schiwek, Helga**, Dr. rer. pol., Dipl.-Kff., Wiss. Ang.,  
privat: Leonardstr. 16, 33098 Paderborn, ☎: (0 52 51) 89 28 50,  
dienstl.: E 5.309, ☎: (0 52 51) 60 - 33 65 (33 85),  
✉: schiwek@prowinet.uni-paderborn.de  
BWL 7  
Produktionswirtschaft
- Schröder, Rudolf**, Dr. rer. pol., Dipl.-Hdl., Wiss. Ang.,  
privat: Am Bahneinschnitt 20, 33098 Paderborn,  
☎: (0 52 51) 87 61 34,  
dienstl.: N 5.119, ☎: (0 52 51) 60 - 24 14/37 79, Fax: 60 - 35 50,  
✉: rschroed@notes.uni-paderborn.de  
WIWI 11  
Wirtschaftspädagogik
- Smolnik, Stefan**, Dipl.-Inf., Wiss. Ang.,  
privat: Albinstr. 20 a, 33098 Paderborn, ☎: (0 52 51) 76 08 35,  
dienstl.: E 5.130, ☎: (0 52 51) 60 - 38 75 (33 68),  
✉: Stefan.Smolnik@notes.uni-paderborn.de  
WINFO 2  
Informationsmanagement  
und Office Systeme
- Spiekermann, Markus**, Dipl.-Kfm., Wiss. Ang.,  
dienstl.: E 0.117, ☎: (0 52 51) 60 - 32 70 (32 56),  
✉: Markus.Spiekermann@notes.uni-paderborn.de  
WINFO 1  
Betriebswirtschaftliche  
Informationssysteme
- Tanto, Olaf**, Dipl.-Kfm., Wiss. Ang.,  
privat: Herzebrocker Str. 45, 33330 Gütersloh,  
dienstl.: C 4.332, ☎: (0 52 51) 60 - 20 98 (21 01),  
✉: otanto@notes.uni-paderborn.de  
BWL 9  
Unternehmensbesteuerung
- Tchokotheu, André**, Dipl.-Kfm., Wiss. Ang.,  
privat: Melkweg 1, 33106 Paderborn,  
dienstl.: E 0.114, ☎: (0 52 51) 60 - 32 54 (32 56),  
✉: atchokotheu@notes.uni-paderborn.de  
WINFO 1  
Betriebswirtschaftliche  
Informationssysteme
- Toschläger, Markus**, Dipl.-Wirt.-Ing., Wiss. Ang.,  
privat: Winterbergring 4, 33106 Paderborn,  
☎: (0 52 51) 93 05 86, dienstl.: N 4.134, ☎: (0 52 51) 60 - 52 40,  
✉: mtoschla@notes.uni-paderborn.de  
WINFO 4  
Decision Support &  
Operations Research Labor

- Tytko, Dagmar**, Dr. rer. pol., Dipl.-Kff., Wiss. Ang.,  
privat: Rummelsberg 15, 33106 Paderborn-Wewer,  
☎: (02 01) 69 94 93,  
dienstl.: C 4.335, ☎: (0 52 51) 60 - 21 07 (20 96),  
✉: dtytko@notes.uni-paderborn.de,  
<http://wiwi.upb.de/bwl3>
- BWL 3  
Finanzwirtschaft und  
Bankbetriebslehre
- van Brackel**, Dipl.-Inf., Wiss. Ang.,  
dienstl.: E 5.103, ☎: (0 52 51) 60 - 33 84 (33 85),  
✉: van\_brackel@prowinet.uni-paderborn.de
- BWL 7  
Produktionswirtschaft
- van der Velden, Remco**, Dipl.-Kfm., Wiss. Ang.,  
dienstl.: H 5.301, ☎: (0 52 51) 60 - 29 25 (29 27),  
✉: rv@fb5mail.upb.de
- BWL 5  
Organisation und Internationa-  
les Management
- Volpert, Tobias**, Dipl.-Volkswirt, Wiss. Ang.,  
privat: ☎: (0 52 51) 54 06 11,  
dienstl.: H 7.212, ☎: (0 52 51) 60 - 28 48 (29 61),  
✉: Volpert@notes.upb.de
- VWL 6  
Makrotheorie, Internationale  
Wirtschaftsbeziehungen
- Wagner, Elena**, Dipl.-Math., Wiss. Ang.,  
dienstl.: C 5.322, ☎: (0 52 51) 60 - 36 52 (21 14),  
✉: Elena\_Wagner@notes.uni-paderborn.de
- VWL 7  
Makrotheorie,  
Internationale Wachstums-  
und Konjunkturtheorie
- Wang-Nastansky, Pei**, M.Sc., B.A., Wiss. Ang.,  
dienstl.: E 5.107, ☎: (0 52 51) 60 - 33 83,  
✉: Pei.Wang-Nastansky@fb5mail.upb.de
- WINFO 2  
Informationsmanagement  
und Office-Systeme
- Weddewer, Martina**, Dipl.-Wirt.-Inform., Wiss. Ang.,  
privat: Domweg 3, 33098 Paderborn, ☎: (01 77) 3 08 21 05,  
dienstl.: E 5.107, ☎: (0 52 51) 60 - 33 83 (33 85),  
✉: mweddewe@notes.uni-paderborn.de
- BWL 7  
Produktionswirtschaft
- Wieneke, Axel**, M.A. Int. Econ., Wiss. Ang.,  
dienstl.: C 5.304, ☎: (0 52 51) 60 - 21 19 (21 17),  
✉: awieneke@notes.uni-paderborn.de
- VWL 1  
Finanzwissenschaft
- Zimmermann, Ulla**, Dipl.-Volkswirtin, Wiss. Ang.,  
dienstl.: C 3.319, ☎: (0 52 51) 60 - 21 11 (20 84),  
✉: Ulla\_Zimmermann@notes.uni-paderborn.de

## Lehrbeauftragte

- Becker, Bernd**, Oberstudienrat,  
privat: Hilterweg 74, 33803 Steinhagen, ☎: (0 52 04) 24 87  
WIWI 1  
Wirtschaftspädagogik
- Fuchs, Ralf Michael**, Dr.-Ing.,  
dienstl.: SCHENCK Rotec GmbH, Landwehrstr. 55,  
64923 Darmstadt, ☎: (0 61 51) 32 17 62  
WINFO 3  
Computer Integrated  
Manufacturing
- Hernler, Jörg**, Dr.,  
privat: Harkortweg 17, 33332 Gütersloh, ☎: (0 52 41) 4 74 09,  
dienstl.: Bertelsmann AG, ☎: (0 52 41) 80 26 70  
BWL 10  
Externe Rechnungslegung
- Kress, Stefan**, Dr., Dipl.-Wirt.-Ing.,  
privat: Hohlbeinweg 10, 45659 Recklinghausen,  
☎: (01 72) 5 25 25 09, dienstl.: ☎: (0 52 51) 60 - (64 84)  
WINFO 3  
Computer Integrated  
Manufacturing
- Seidensticker, Walter**, Dr. jur. utr.,  
Vorsitzender Richter am Bundesarbeitsgericht,  
privat: Pohlweg 54, 33098 Paderborn, ☎: (0 52 51) 6 28 65  
WIWI 2  
Privat-, Wirtschafts-  
und Steuerrecht
- Senn, Georg**, Studiendirektor,  
privat: Augustin-Wibbelt-Str. 11, 33106 Paderborn,  
☎: (0 52 54) 64 73 00  
WIWI 1  
Wirtschaftspädagogik
- Winter, Franz-Josef**, Dr. jur., RA,  
dienstl.: Giersstr. 4, 33098 Paderborn,  
☎: (0 52 51) 2 40 15, Fax: (0 52 51) 2 40 16  
WIWI 2  
Privat-, Wirtschafts-  
und Steuerrecht

# FB 6

Aus Fächern der Fachbereiche 6 und 13, sowie dem Fach Sportwissenschaft ist zum 01.10.2002 die Fakultät für Naturwissenschaften gegründet worden, deren interne Struktur sich z. Zt. der Drucklegung des Vorlesungsverzeichnisses noch im Aufbau befindet. Übergangsweise ist das Personalverzeichnis daher noch nach den früheren Fachbereichen gegliedert.

## Fachbereich 6

Physik

**Anschrift:** Warburger Str. 100, 33098 Paderborn,  
☎ (0 52 51) 60 - 26 78/26 79

## Professorinnen/Professoren Hochschuldozentinnen/Hochschuldozenten

### \*Anthony, Karl-Heinz,

Universitätsprofessor, Dr. rer. nat., Dipl.-Phys.,  
privat: Volkwortstr. 14, 33184 Altenbeken-Schwaney,  
☎: (0 52 55) 17 17,  
dienstl.: N 3.344, ☎: (0 52 51) 60 - 23 38 (23 37),  
✉: anthony@phys.uni-paderborn.de

Theoretische Physik

**As, Donat Josef**, apl. Prof., Dr. techn., Dipl.-Ing.,  
privat: Dahler Heide 58, 33100 Paderborn, ☎: (0 52 93) 13 49,  
dienstl.: A 2.240, ☎: (0 52 51) 60 - 35 67,  
✉: li\_da@physik.uni-paderborn.de

Optoelektronik

\***Ende, Hans vom**, Universitätsprofessor, Dipl.-Phys.,  
privat: Schäferweg 24, 33100 Paderborn, ☎: (0 52 51) 5 62 36

Experimentalphysik

### Fraenheim, Thomas,

Universitätsprofessor, Dr. rer. nat. habil., Dipl.-Phys.,  
dienstl.: N 3.338, ☎: (0 52 51) 60 - 23 36 (23 37),  
✉: frauenheim@phys.uni-paderborn.de

Theoretische Physik

**Heseker, Helmut**, Universitätsprofessor, Dr. oec. troph.,  
privat: Thorenknick 67, 33100 Paderborn-Benhausen,  
☎: (0 52 52) 93 20 87,  
dienstl.: J 5.234, ☎: (0 52 51) 60 - 38 35 (21 95),  
✉: heseker@physik.uni-paderborn.de

Ernährung und  
Verbraucherbildung

\* emeritiert oder pensioniert

**Holzapfel, Wilfried B.,**

Universitätsprofessor, Dr. rer. nat., Dipl.-Phys.,  
 privat: Am Langen Hahn 56, 33100 Paderborn-Dahl,  
 ☎: (0 52 93) 5 63,  
 dienstl.: A 1.225, ☎: (0 52 51) 60 - 26 73 (26 72),  
 ✉: holzapfel@physik.uni-paderborn.de

Experimentalphysik

**Leßner, Gerhard,** apl. Prof., Dr. rer. nat., Dipl.-Phys.,

privat: Margueritenweg 9b, 33189 Schlangen,  
 ☎: (0 52 52) 8 11 59, dienstl.: N 3.320, ☎: (0 52 51) 60 - 23 30,  
 ✉: lessner@phys.uni-paderborn.de

Theoretische Physik

**Lischka, Klaus,** Universitätsprofessor, Dr. phil., Dipl.-Phys.,  
 privat: Höhenstr. 32, 33098 Paderborn, ☎: (0 52 51) 64 02 04,  
 dienstl.: A 2.235, ☎: (0 52 51) 60 - 35 65 (26 97),  
 ✉: lischka@physik.uni-paderborn.de

Physik und Technologie  
optoelektronischer  
Halbleiter**\*Meyer zur Capellen, Fritz,**

Universitätsprofessor, Dr. techn., Dipl.-Phys.,  
 privat: Mallinckrodtstr. 41, 33098 Paderborn,  
 ☎: (0 52 51) 6 26 45

Theoretische Physik

**Mimkes, Jürgen,**

Universitätsprofessor, Dr. rer. nat., Dipl.-Phys.,  
 privat: August-Potthast-Weg 10, 33100 Paderborn,  
 ☎: (0 52 51) 6 31 80, dienstl.: A 3.221, A 3.326 (Labor),  
 ☎: (0 52 51) 60 - 27 17/27 28 (27 14),  
 ✉: mimkes@physik.uni-paderborn.de

Experimentalphysik

**\*Osten, Wolf von der,**

Universitätsprofessor, Dr. rer. nat., Dipl.-Phys.,  
 dienstl.: A 2.214, ☎: (0 52 51) 60 - 26 92,  
 ✉: vdo\_vdo@physik.uni-paderborn.de

Experimentalphysik

**Overhof, Harald,**

Universitätsprofessor, Dr. rer. nat., Dipl.-Phys.,  
 privat: ☎: (0 52 54) 6 82 05,  
 dienstl.: N 3.332, ☎: (0 52 51) 60 - 23 34 (23 37),  
 ✉: overhof@phys.uni-paderborn.de

Theoretische Physik

**\*Primas, Dietrich,**

Universitätsprofessor, Dr. rer. nat., Dipl.-Phys.

Experimentalphysik,  
Metall- und Werkstoffkunde

\* emeritiert oder pensioniert

- \*Rehermann, Hildegard**, Stud.-Professorin,  
privat: Franziskanermauer 3, 33098 Paderborn,  
☎: (0 52 51) 2 44 93  
Haushaltswissenschaft
- Reinhold, Peter**, Universitätsprofessor, Dr. rer. nat., habil.,  
privat: Schillerstr. 10b, 33104 Paderborn, ☎: (0 52 54) 80 97 72,  
dienstl.: A 1.211, ☎: (0 52 51) 60 - 26 67 (26 68),  
✉: reinhold@physik.uni-paderborn.de  
Didaktik der Physik
- \*Roder, Oskar**, Universitätsprofessor, Dr. rer. nat., Dipl.-Phys.  
Experimentalphysik
- \*Schneider, Lothar**,  
Universitätsprofessor, Dr. rer. pol, Dipl.-Volksw.,  
privat: Frankenstr. 36, 50858 Köln  
☎: (02 21) 48 66 84, ✉: schneider@physik.uni-paderborn.de  
Hauswirtschaftswissenschaft
- \*Schröter, Joachim**,  
Universitätsprofessor, Dr. rer. nat., Dipl.-Phys.,  
dienstl.: N 3.320, ☎: (0 52 51) 60 - 23 30,  
✉: schroeter@phys.uni-paderborn.de  
Theoretische Physik
- Schwermann, Werner**,  
Universitätsprofessor, Dr. rer. nat., Dipl.-Phys.,  
privat: Paulusstr. 30, 33129 Delbrück, ☎: (0 52 50) 5 02 95,  
dienstl.: A 3.206, ☎: (0 52 51) 60 - 27 11 (27 14),  
✉: vorl-ws@physik.uni-paderborn.de  
Experimentalphysik,  
Metall- und Werkstoffkunde
- Sohler, Wolfgang**,  
Universitätsprofessor, Dr. rer. nat., Dipl.-Phys.,  
privat: Wewelsburger Weg 1, 33100 Paderborn,  
☎: (0 52 51) 6 42 32,  
dienstl.: A 3.208, ☎: (0 52 51) 60 - 27 12 (27 14),  
✉: sohler@physik.uni-paderborn.de  
Angewandte Physik
- \*Spaeth, Johann-Martin**,  
Universitätsprofessor, Dr. rer. nat., Dipl.-Phys.,  
privat: Herbramer Weg 11, 33100 Paderborn,  
☎: (0 52 51) 6 29 48,  
dienstl.: A 4.226, ☎: (0 52 51) 60 - 27 42 (27 43),  
✉: spaeth@physik.uni-paderborn.de  
Experimentalphysik
- \*Weigele, Klaus**,  
Universitätsprofessor, Dr. rer. nat., Dipl.-Phys.,  
privat: Rummelsberg 11, 33106 Paderborn-Wewer,  
☎: (0 52 51) 9 17 07  
Experimentalphysik

\* emeritiert oder pensioniert



**Wortmann, Gerhard,**

Universitätsprofessor, Dr. rer. nat., Dipl.-Phys.,  
 privat: An den Kapuzinern 4, 33098 Paderborn,  
 ☎: (0 52 51) 2 73 07, dienstl.: A 1.223, ☎: (0 52 51) 60 - 26 63,  
 ✉: wo\_gw@physik.uni-paderborn.de

Festkörperphysik/  
 Hochdruckphysik

**\*\*Ziegler, Horst,**

Universitätsprofessor, Dr. rer. nat., Dipl.-Phys.,  
 privat: Steinhauser Weg 13, 33100 Paderborn,  
 ☎: (0 52 51) 6 33 62,  
 dienstl.: A 4.208, ☎: (0 52 51) 60 - 27 35/27 50 (27 14),  
 ✉: ziegler@physik.uni-paderborn.de

Angewandte Physik

**Zrenner, Artur,**

Universitätsprofessor, Dr. rer. nat., Dipl.-Phys.,  
 privat: Kilianplatz 1, 33098 Paderborn, ☎: (0 52 51) 5 40 89 74,  
 dienstl.: A 2.214, ☎: (0 52 51) 60 - 26 92 (26 91),  
 ✉: zrenner@physik.upb.de

Experimentalphysik/  
 Optoelektronik

**Privatdozentinnen/Privatdozenten****Greulich-Weber, Siegmund,**

PD, Dr. rer. nat., Dipl.-Phys., Akad. Oberrat,  
 privat: Dedinghauser Weg 4 b, 33175 Bad Lippspringe,  
 ☎: (0 52 52) 97 32 92, dienstl.: A 4.222, A 4.320 (Labor),  
 ☎: (0 52 51) 60 - 27 40/27 55,  
 ✉: greulich-weber@physik.uni-paderborn.de

Experimentalphysik

**Schelb, Udo,** PD, Dr. rer. nat., Dipl.-Phys.,

privat: Imadstr. 33, 33102 Paderborn, ☎: (0 52 51) 2 32 56,  
 dienstl.: N 3.315, ☎: (0 52 51) 60 - 38 24,  
 ✉: schelb@phys.uni-paderborn.de

Theoretische Physik

**Schweizer, Stefan,** PD, Dr. rer. nat., Dipl.-Phys., Wiss. Ang.

dienstl.: A 4.232, ☎: (0 52 51) 60 - 27 24,  
 ✉: schweizer@physik.uni-paderborn.de

Experimentalphysik

**Wagner, Heinz-Jürgen,** PD, Dr. rer. nat., Dipl.-Phys.,

privat: Dr.-Mertens-Weg 51 a, 33102 Paderborn,  
 dienstl.: N 3.315, ☎: (0 52 51) 60 - 38 24,  
 ✉: wagner@phys.uni-paderborn.de

Theoretische Physik

\*\* beurlaubt oder freigestellt für ein Forschungs- oder Praxisfreisemester

## Wissenschaftliche Mitarbeiterinnen/Mitarbeiter

- Amkreutz, Marc**, Dipl.-Phys., Wiss. Ang.  
 privat: Auf den Wiehen 73, 33397 Rietberg-Westerwiehe,  
 dienstl.: N 3.311, ☎: (0 52 51) 60 - 23 27,  
 ✉: amkreutz@phys.upb.de  
 Theoretische Physik
- Bartels, Martin**, Dipl.-Phys., Wiss. Ang.  
 privat: Fölsener Weg 11, 33100 Paderborn,  
 ☎: (0 52 51) 54 11 29, dienstl.: A 2.220, ☎: (0 52 51) 60 - 26 94,  
 ✉: li\_mb@physik.uni-paderborn.de  
 Experimentalphysik
- Blumenau, Alexander**, Dipl.-Phys., Wiss. Ang.  
 dienstl.: N 3.311, ☎: (0 52 51) 60 - 23 27,  
 ✉: blumenau@phys.uni-paderborn.de  
 Theoretische Physik
- Chaudhuri, Indira**, M., Sci, Dr. rer. nat., Wiss. Ang.,  
 dienstl.: N 3.307, ☎: (0 52 51) 60 - 23 26,  
 ✉: chaudhuri@physik.uni-paderborn.de  
 Theoretische Physik
- Das, Bijoy Krishna**, Dipl.-Phys., Wiss. Ang.,  
 dienstl.: P 54.01, ☎: (0 52 51) 60 - 22 96,  
 ✉: sol\_bd@physik.uni-paderborn.de  
 Angewandte Physik
- Elstner, Marcus**, Dr. rer. nat., Dipl.-Phys., Wiss. Ang.,  
 dienstl.: N 3.323, ☎: (0 52 51) 60 - 23 31,  
 ✉: elstner@phys.uni-paderborn.de  
 Theoretische Physik
- Freudenreich, Martin**, Dipl.-Phys., Wiss. Ang.,  
 privat: Auf der Töterlöh 9, 33100 Paderborn,  
 ☎: (0 52 51) 77 79 94, ✉: freudenreich@gmx.de  
 dienstl.: A 1.237, ☎: (0 52 51) 60 - 26 77,  
 ✉: dida\_mf@physik.uni-paderborn.de  
 Didaktik der Physik
- Gerstmann, Uwe**, Dr. rer. nat., Dipl.-Phys., Wiss. Ang.,  
 dienstl.: N 3.317, ☎: (0 52 51) 60 - 23 29,  
 ✉: gerstmann@phys.uni-paderborn.de  
 Theoretische Physik
- Giefers, Hubertus**, Dipl.-Phys., Wiss. Ang.,  
 dienstl.: A 1.203, ☎: (0 52 51) 60 - 26 62,  
 ✉: wo\_hg@physik.uni-paderborn.de  
 Festkörperphysik/  
 Hochdruckphysik

- Grundkötter, Werner**, Dipl.-Phys., Wiss. Ang., Angewandte Physik  
privat: Eibenweg 13, 33100 Paderborn,  
☎: (0 52 51) 54 35 77, dienstl.: A 3.223, ☎: (0 52 51) 60 - 27 18,  
✉: sol\_wg@physik.uni-paderborn.de
- Hajnal, Zoltán**, Dipl.-Phys., Wiss. Ang., Theoretische Physik  
dienstl.: N 3.323, ☎: (0 52 51) 60 - 23 31,  
✉: hajnal@phys.uni-paderborn.de
- Hangleiter, Thomas**, Dr. rer. nat., Dipl.-Phys., Akad. Oberrat, Experimentalphysik  
privat: ☎: (0 52 51) 6 56 67, dienstl.: A 3.219,  
☎: (0 52 51) 60 - 27 16,  
✉: Hangleiter@physik.uni-paderborn.de
- Heringer, David**, Dipl.-Phys., Theoretische Physik  
dienstl.: N 3.304, ☎: (0 52 51) 60 - 23 25,  
✉: heringer@phys.uni-paderborn.de
- Herrmann, Harald**, Dr. rer. nat., Dipl.-Phys., Angewandte Physik  
privat: ☎: (0 52 51) 3 21 17,  
dienstl.: A 3.215, ☎: (0 52 51) 60 - 27 15,  
✉: sol\_hh@physik.uni-paderborn.de
- Hoentzsch, Christof**, Dr. rer. nat., Dipl.-Phys., Akad. Oberrat, Angewandte Physik  
privat: August-Potthast-Weg 13, 33100 Paderborn,  
☎: (0 52 51) 6 15 29,  
dienstl.: A 4.211, ☎: (0 52 51) 60 - 27 36 (27 50),  
✉: Hoentzsch@physik.uni-paderborn.de
- Hoffmann, Michael**, Dipl.-Chem., Wiss. Ang., Theoretische Physik  
dienstl.: N 3.326, ☎: (0 52 51) 60 - 23 32,  
✉: hoffmann@phys.uni-paderborn.de
- Hübner, Marc C.**, Dipl.-Phys., Wiss. Ang., Theoretische Physik  
privat: Personstr. 47, 33102 Paderborn,  
☎: (0 52 51) 3 73 00,  
dienstl.: A 2.217, ☎: (0 52 51) 60 - 26 93,  
✉: huebner@physik.upb.de
- Husberg, Olaf**, Dipl.-Phys., Wiss. Ang., Experimentalphysik  
dienstl.: A 2.206, ☎: (0 52 51) 60 - 26 88,  
✉: olaf.husberg@physik.uni-paderborn.de
- Israel, Georg**, Ost.D., Wiss. Ang., Ernährung und Verbraucherbildung  
privat: Waldweg 2a, 33104 Paderborn, ☎: (0 52 52) 66 44,  
dienstl.: J 5.245, ☎: (0 52 51) 60 - 21 97

- Khartchenko, Alexandre V.**, Dipl.-Phys., Wiss. Ang.,  
dienstl.: A 2.220, ☎: (0 52 51) 60 - 26 94,  
✉: Li\_avkh@physik.uni-paderborn.de Experimentalphysik
- Köhler, Thomas**, Dipl.-Phys., Wiss. Ang.,  
dienstl.: N 3.313, ☎: (0 52 51) 60 - 23 28,  
✉: t.koehler@phys..uni-paderborn.de Theoretische Physik
- König, Peter**, Dipl.-Chem., Wiss. Ang.,  
dienstl.: N 3.326, ☎: (0 52 51) 60 - 23 32,  
✉: Peter.Koenig@phys.upb.de Theoretische Physik
- Krüger, Thomas**, Univ.-Doz., Dr. rer. nat., Dipl.-Phys.,  
dienstl.: N 3.307, ☎: (0 52 51) 60 - 23 26,  
✉: t.krueger@phys.uni-paderborn.de Theoretische Physik
- Lee, Yeung-Lak**, Dipl.-Phys., Wiss. Ang.,  
dienstl.: P 54.01, ☎: (0 52 51) 60 - 22 96,  
✉: sol\_ll@physik.uni-paderborn.de Angewandte Physik
- Li, Shunfeng**, M. Eng., Wiss. Ang.,  
dienstl.: A 2.206, ☎: (0 52 51) 60 - 26 88,  
✉: li\_shf@physik.uni-paderborn.de Experimentalphysik
- Lohse, Frank**, Dr. rer. nat., Dipl.-Phys., Akad. Direktor,  
privat: Spanckenweg 13, 33100 Paderborn,  
☎: (0 52 51) 6 42 69,  
dienstl.: A 4.234, ☎: (0 52 51) 60 - 27 45 (27 46),  
✉: Lohse@physik.uni-paderborn.de Experimentalphysik
- Lübbbers, Martin**, Dipl.-Phys., Wiss. Ang.,  
privat: Leinertsberg 11, 33178 Borcheln,  
☎: (0 52 51) 39 99 37, dienstl.: A 3.226, ☎: (0 52 51) 60 - 27 28,  
✉: mim-ml@physik.uni-paderborn.de Experimentalphysik
- Meyer, Jörg**, Dr. phil. nat., Dipl.-Phys., Akad. Oberrat,  
privat: Bischof-Balduin-Str. 9, 33184 Altenbeken-Schwaney,  
☎: (0 52 55) 70 68, dienstl.: N 3.335, ☎: (0 52 51) 60 - 23 35,  
✉: j.meyer@physik.uni-paderborn.de Theoretische Physik
- Min, Yoo Hong**, Dr. , Dipl.-Phys., Wiss. Ang.,  
dienstl.: A 3.223, ☎: (0 52 51) 60 - 27 18,  
✉: sol\_ym@physik.uni-paderborn.de Angewandte Physik

- Möllenhoff, Heinke**, Dipl.-Sportwiss., Wiss. Ang.,  
dienstl.: J 5.237, ☎: (0 52 51) 60 - 24 83,  
✉: hmoellenhoff@physik.uni-paderborn.de  
Ernährung und  
Verbraucherbildung
- Müsgens, Robert**,  
Dr. rer. nat., Studiendirektor im Hochschuldienst,  
privat: Scherfeder Str. 25, 33100 Paderborn,  
☎: (0 52 51) 6 29 66, dienstl.: A 1.216, ☎: (0 52 51) 60 - 26 69,  
✉: muesgens@physik.uni-paderborn.de  
Didaktik der Physik
- Neu, Matthias**, Dipl.-Math., Wiss. Ang.,  
privat: Scherfeder Str. 16, 33100 Paderborn,  
☎: (0 52 51) 6 41 37, dienstl.: A 4.213, ☎: (0 52 51) 60 - 27 37,  
✉: Neu@physik.uni-paderborn.de  
Angewandte Physik
- Niehaus, Thomas**, Dr. rer. nat., Dipl.-Phys., Wiss. Ang.,  
dienstl.: N 3.301, ☎: (0 52 51) 60 - 23 24,  
✉: niehaus@phys.uni-paderborn.de  
Theoretische Physik
- Oepping, Anke**, Dipl.oec.-troph., Wiss. Ang.,  
dienstl.: J 5.242, ☎: (0 52 51) 60 - 21 96,  
✉: hw-aoe@physik.uni-paderborn.de  
Ernährung und  
Verbraucherbildung
- Pawlis, Alexander**, Dipl.-Phys., Wiss. Ang.,  
dienstl.: A 2.228, ☎: (0 52 51) 60 - 26 96,  
✉: li\_xp@phys.upb.de  
Experimentalphysik
- Ponkratz, Ulrich**, Dr. rer. nat., Wiss. Ang.,  
privat: Mühlenstr. 35, 33098 Paderborn,  
dienstl.: A 1.235, ☎: (0 52 51) 60 - 26 76,  
✉: holz\_up@physik.upb.de  
Experimentalphysik
- Rauls, Eva**, Dipl.-Phys., Wiss. Ang.,  
dienstl.: N 3.309, ☎: (0 52 51) 60 - 23 78,  
✉: rauls@phys.uni-paderborn.de  
Theoretische Physik
- Reza, Selim**, Dipl.-Phys., Wiss. Ang.,  
dienstl.: P 53.01.2, ☎: (0 52 51) 60 - 42 39,  
✉: sol\_sr@physik.uni-paderborn.de  
Angewandte Physik
- Rupprecht, Kirsten**, Dipl.-Phys., Wiss. Ang.,  
dienstl.: A 1.316, ☎: (0 52 51) 60 - 26 82,  
✉: Kir@wortmann8.uni-paderborn.de  
Festkörperphysik/  
Hochdruckphysik

- Schikora, Detlef**, Dr. rer. nat., Dipl.-Phys., Wiss. Ang.,  
 privat: Fröbelstr. 8, 33100 Paderborn, dienstl.: A 2.238,  
 ☎: (0 52 51) 60 - 35 66, ✉: li\_ds@physik.uni-paderborn.de  
 Experimentalphysik
- Schiwek, Andreas**, Dipl.-Phys., Wiss. Ang.,  
 privat: Karlstr. 28, 33098 Paderborn,  
 dienstl.: A 1.230, ☎: (0 52 51) 60 - 26 75,  
 ✉: holz\_as@physik.uni-paderborn.de  
 Experimentalphysik
- Schmid, Almut-Christiane**, Dr. rer. nat.,  
 Dipl. oec. troph., Studienrätin im Hochschuldienst,  
 dienstl.: J 5.237, ☎: (0 52 51) 60 - 24 83 (21 95),  
 ✉: hw-as@physik.uni-paderborn.de  
 Ernährung und  
 Verbraucherbildung
- Secu, Milhail**, Dr. rer. nat., Wiss. Ang.,  
 dienstl.: A 4.229, ☎: (0 52 51) 60 - 27 41,  
 ✉: sp-se@physik.uni-paderborn.de  
 Experimentalphysik
- Steffens, Andreas**, Dipl.-Phys., Wiss. Ang.,  
 dienstl.: A 4.311, ☎: (0 52 51) 60 - 27 52,  
 ✉: zi\_as@physik.uni-paderborn.de  
 Angewandte Physik
- Stufler, Stefan**, Dipl.-Phys., Wiss. Ang.,  
 privat: ☎: (0 52 51) 8 78 88 69,  
 dienstl.: A 2.217, ☎: (0 52 51) 60 - 26 93,  
 ✉: stufler@physik.upb.de  
 Experimentalphysik
- Suche, Hubertus**, Dr. rer. nat., Dipl.-Phys., Akad. Oberrat,  
 privat: Pohlweg 41c, 33098 Paderborn, ☎: (0 52 51) 6 38 20,  
 dienstl.: A 3.211, ☎: (0 52 51) 60 - 27 13 (30 61),  
 ✉: h.suche@physik.uni-paderborn.de  
 Angewandte Physik
- Szücs, Bernadette**,  
 dienstl.: N 3.317, ☎: (0 52 51) 60 - 23 29,  
 ✉: szucs@phys.uni-paderborn.de  
 Theoretische Physik
- Vohmann, Claudia**, Dipl.-Biologin, Wiss. Ang.,  
 dienstl.: J 5.242, ☎: (0 52 51) 60 - 21 96,  
 ✉: hw-cv@physik.uni-paderborn.de  
 Ernährung und  
 Verbraucherbildung

## Lehrbeauftragte

**Beer, Sigrid**, Dipl.- Päd., Wiss. Ang.,  
privat: An der Dicken Linde 30, 33106 Paderborn-Elsen,  
☎: (0 52 54) 61 85,  
dienstl.: J 5.232, ☎: (0 52 51) 60 - 21 85,  
✉: hw-sb@physik.uni-paderborn.de

Ernährung und  
Verbraucherbildung

**Mander, Carmen**,  
privat: Am Hellweg 29, 32760 Detmold, ☎: (0 52 31) 4 88 87,  
dienstl.: J 5.240, ☎: (0 52 51) 60 - 21 95

Ernährung und  
Verbraucherbildung

# FB 10

## Fakultät für Maschinenbau

**Anschrift:** Pohlweg 47-49, 33098 Paderborn

☎ (0 52 51) 60 - 22 54

## Professorinnen/Professoren Hochschuldozentinnen/Hochschuldozenten

**\*Altmiks, Konrad**, Universitätsprofessor, Dipl.-Ing.,  
privat: Schöne Aussicht, 33184 Altenbeken, ☎: (0 52 55) 4 75

Werkstoff-,  
Umformtechnik

**\*Dohmann, Fritz**, Universitätsprofessor, Dr.-Ing.,  
privat: Arminiusstraße 29, 33100 Paderborn,  
☎: (0 52 51) 5 96 44, dienstl.: IW 1.201, ☎: (0 52 51) 60 - 27 91

Spanlose Fertigung

**Gausemeier, Jürgen**, Universitätsprofessor, Dr.-Ing.,  
privat: Rixelstraße 36, 33129 Delbrück-Hagen,  
☎: (0 52 50) 5 42 84, dienstl.: F 0.312, ☎: (0 52 51) 60 - 62 66,  
✉: gausemeier@hni.uni-paderborn.de

Rechnerintegrierte  
Produktion

**\*Gorenflo, Dieter**, Universitätsprofessor, Dr.-Ing.,  
privat: ☎: (0 52 53) 14 77, dienstl.: N 5.131,  
☎: (0 52 51) 60 - 23 93 (24 21), ✉: digo@wkt.uni-paderborn.de

Thermodynamik und  
Wärmeübertragung

**Hahn, Ortwin**, Universitätsprofessor, Dr.-Ing.,  
dienstl.: P 1411.1, ☎: (0 52 51) 60 - 30 30/30 31 (30 32),  
✉: ortwin.hahn@lwf.uni-paderborn.de

Werkstoff- und  
Fügetechnik

**\*Herrmann, Klaus**, Universitätsprofessor, Dr. rer. nat.,  
privat: Scherfeder Str. 68, 33100 Paderborn, ☎: (0 52 51) 6 16 78,  
dienstl.: P 1211.1, ☎: (0 52 51) 60 - 22 83 (22 84),  
✉: jherr1@ltm.uni-paderborn.de

Technische Mechanik

**\*Horn, Manfred**, Universitätsprofessor, Dipl.-Ing.,  
privat: An der Jordanquelle 24, 33175 Bad Lippspringe,  
☎: (0 52 52) 94 04 73

Thermodynamik,  
Energietechnik

**\*In, Schun-Lai, Rolf-Günter**, Universitätsprofessor, Dipl.-Ing.,  
privat: Erwin-Rommel-Str. 44, 33102 Paderborn,  
☎: (0 52 51) 40 87 80

Werkzeugmaschinen  
einschließlich Messtechnik

**\*Jorden, Walter**, Universitätsprofessor, Dr.-Ing.,  
privat: Horner Hellweg 88, 33100 Paderborn-Neuenbeken,  
☎: (0 52 52) 62 51

Konstruktionslehre

\* emeritiert oder pensioniert



- \*Kaeder, Friedrich**, Universitätsprofessor, Dipl.-Ing.,  
privat: Berliner Ring 11, 33100 Paderborn  
Werkzeugmaschinen  
und Fertigungstechnik
- Koch, Rainer**, Universitätsprofessor, Dr.-Ing.,  
dienstl.: P 13.19, ☎: (0 52 51) 60 - 22 58 (22 57),  
✉: jkoch1@cik.uni-paderborn.de  
Rechnerunterstütztes  
Konstruieren und Planen
- \*Kottler, Adalbert**, Universitätsprofessor, Dipl.-Ing.,  
privat: Am Laugrund 14, 33098 Paderborn,  
☎: (0 52 51) 6 17 29  
Kolbenmaschinen,  
Fördertechnik
- \*\*Limper, Andreas**, Universitätsprofessor, Dr.-Ing.,  
dienstl.: P 1511.4, ☎: (0 52 51) 60 - 30 52,  
✉: limper@ktp.uni-paderborn.de  
Kunststoffverarbeitung
- Lückel, Joachim**, Universitätsprofessor, Dr.-Ing.,  
privat: Scherfeder Str. 66, 33100 Paderborn,  
☎: (0 52 51) 6 18 64,  
dienstl.: W 3.106, ☎: (0 52 51) 60 - 55 60 (55 80),  
✉: lueck@mlap.uni-paderborn.de  
Automatisierungstechnik
- \*Lüttmann, Wilfried**, Universitätsprofessor, Dipl.-Ing.  
Strömungsmaschinen,  
Kraft- und Arbeitsmaschinen
- Mahnken, Rolf**, Universitätsprofessor, Dr.-Ing.,  
dienstl.: P 12.11.1, ☎: (0 52 51) 60 - 22 83 (22 84)  
Technische Mechanik
- Maier, Hans-Jürgen**, Universitätsprofessor, Dr.-Ing.,  
dienstl.: P 1416.4, ☎: (0 52 51) 60 - 38 56,  
✉: maier@lwk.uni-paderborn.de  
Werkstoffkunde
- \*Meierfrankenfeld, Bernhard**,  
Universitätsprofessor, Dipl.-Ing.,  
privat: Am Sonneneck 2, 33178 Borcheln, ☎: (0 52 51) 3 93 15  
Technische Mechanik,  
Maschinendynamik
- Mitrovic, Jovan**, Universitätsprofessor, Dr.-Ing.,  
privat: Finkenweg 29a, 33106 Paderborn,  
dienstl.: N 5.344, ☎: (0 52 51) 60 - 24 09,  
✉: mitrovic@vtv.upb.de  
Thermische Verfahrens-  
und Anlagentechnik
- \*Möllenkamp, Friedrich**, Universitätsprofessor, Dipl.-Ing.,  
privat: Auf der Schanze 33, 33178 Borcheln-Etteln,  
☎: (0 52 92) 6 82  
Technische Strömungslehre  
und Strömungsmaschinen,  
Wärmeübertragung

\* emeritiert oder pensioniert

\*\* beurlaubt oder freigestellt für ein Forschungs- oder Praxisfreisemester

- Pahl, Manfred**, Universitätsprofessor, Dr.-Ing.,  
 privat: Wewelsburger Weg 8, 33100 Paderborn,  
 ☎: (0 52 51) 6 39 22, dienstl.: N 5.338, ☎: (0 52 51) 60 - 24 07 (24 10),  
 ✉: manfred.pahl@vt.uni-paderborn.de  
 Mechanische Verfahrens-  
 technik und Umwelt-  
 verfahrenstechnik
- Potente, Helmut**, Universitätsprofessor, Dr.-Ing.,  
 privat: Scherfeder Str. 58, 33100 Paderborn,  
 ☎: (0 52 51) 6 29 70,  
 dienstl.: P 1511.1, ☎: (0 52 51) 60 - 23 00 (24 51),  
 ✉: potente@ktp.uni-paderborn.de  
 Technologie der  
 Kunststoffe
- \*Rennhack, Rolf**, Universitätsprofessor, Dr.-Ing.,  
 privat: Pontanusstr. 126, 33102 Paderborn, ☎: (0 52 51) 8 79 05 91  
 Verfahrenstechnik
- Richard, Hans Albert**, Universitätsprofessor, Dr.-Ing.,  
 privat: Bergheimer Weg 24, 33100 Paderborn, ☎: (0 52 51) 6 59 52,  
 dienstl.: P 1208.2, ☎: (0 52 51) 60 - 22 03 (22 00),  
 ✉: richard@fam.uni-paderborn.de  
 Technische Mechanik
- \*Sieben, Elmar**, Universitätsprofessor, Dipl.-Ing.,  
 privat: Berliner Ring 31, 33100 Paderborn, ☎: (0 52 51) 5 53 24  
 Ölhydraulik, Pneumatik,  
 Konstruktionslehre
- Span, Roland**, Universitätsprofessor, Dr.-Ing.,  
 privat: Sennemühlenweg 29, 33106 Paderborn-Sande,  
 ☎: (0 52 54) 80 50 36, Fax: (0 52 54) 66 08 17,  
 dienstl.: N 5.143, ☎: (0 52 51) 60 - 24 22 (24 21),  
 ✉: roland.span@thet.uni-paderborn.de  
 Thermodynamik und  
 Energietechnik
- \*Vogel, Wolfgang**, Universitätsprofessor, Dr.-Ing.  
 Hydraulische Strömungs-  
 maschinen, Konstruk-  
 tionslehre
- Vollertsen, Frank**, Universitätsprofessor, Dr.-Ing.,  
 privat: Von-Stauffenberg-Str. 13, 33102 Paderborn,  
 dienstl.: N 4.338, ☎: (0 52 51) 60 - 23 71 (23 72),  
 ✉: fv@luf.uni-paderborn.de  
 Umformende und  
 Spanende  
 Fertigungstechnik
- Wallaschek, Jörg**, Universitätsprofessor, Dr.-Ing.,  
 dienstl.: F 0.325, ☎: (0 52 51) 60 - 62 76,  
 ✉: jw@hni.uni-paderborn.de  
 Mechatronik und Dynamik
- \*Weitland, Joachim**, Universitätsprofessor,  
 Dr. rer. nat., Dipl.-Forstwirt, Dipl.-Holzwirt,  
 privat: Am Langen Hahn 48, 33100 Paderborn-Dahl,  
 ☎: (0 52 93) 4 54  
 Holztechnologie,  
 Holzverarbeitung

\* emeritiert oder pensioniert

- \*Wild, Helmut**, Universitätsprofessor, Dipl.-Ing.,  
privat: Berliner Ring 59, 33100 Paderborn, ☎: (0 52 51) 5 64 52  
Technische Mechanik,  
Stahlbau
- \*Willmes, Josef**, Universitätsprofessor, Dipl.-Ing.,  
privat: ☎: (0 52 51) 6 28 56  
Kunststofftechnik  
und -verarbeitung
- \*Zelder, Udo**, Universitätsprofessor, Dipl.-Ing.,  
privat: Sonnenberg 6, 33100 Paderborn-Dahl,  
☎: (0 52 93) 2 57  
Konstruktionslehre
- Zimmer, Detmar**, Universitätsprofessor, Dr.-Ing.,  
privat: Ohmstr. 8, 32657 Lemgo, ☎: (0 52 61) 1 67 06,  
dienstl.: P 13.17, ☎: (0 52 51) 60 - 22 56,  
✉: d.zimmer@hrz.uni-paderborn.de  
Konstruktions- und  
Antriebstechnik

## Honorarprofessoren

- Puschner, Peter**, Prof., Dr.-Ing.,  
privat: Gut Fuchstal, Dreiländerweg 127, 52074 Aachen,  
☎: (02 41) 87 39 38  
Werkstoff- und Füge-  
technik
- Schmeken, Werner**,  
Prof., Dr. jur., Stadtdirektor a. D., Rechtsanwalt,  
privat: ☎: (0 52 51) 4 04 00  
Zivil- und Umweltrecht

## Außerplanmäßige Professoren

- Numrich, Reiner**, apl. Prof., Dr.-Ing.,  
dienstl.: N 5.347, ☎: (0 52 51) 60 - 24 10,  
✉: numrich@tvf.uni-paderborn.de  
Thermische  
Verfahrenstechnik

## Privatdozentinnen/Privatdozenten

- Ferber**, PD, Dr.-Ing., Akad. Oberrat,  
dienstl.: P 1209.3, ☎: (0 52 51) 60 - 22 81 (22 84),  
✉: jferb1@ltm.uni-paderborn.de  
Technische Mechanik

• emeritiert oder pensioniert

**Kullmer, Gunter**, PD, Dr.-Ing., Wiss. Ang.,  
 privat: Am Füllenhof 6, 33184 Altenbeken-Schwaney,  
 ☎: (0 52 55) 16 47,  
 dienstl.: P 1218, ☎: (0 52 51) 60 - 22 92 (22 65),  
 ✉: kullmer@fam.uni-paderborn.de

Technische Mechanik

**Michel, Peter**, PD, Dr.-Ing.,  
 privat: Wirthstr. 104, 95028 Hof (Saale),  
 dienstl.: P 15.11.2, ☎: (0 52 51) 60 - 24 51,  
 ✉: Pe.Miche@t-online.de

Technologie der Kunststoffe

## Wissenschaftliche Mitarbeiterinnen/Mitarbeiter

**Abdel Maksoud, Alaa**, Dr. chemist., Wiss. Ang.,  
 dienstl.: P 14.16, ☎: (0 52 51) 60 - 30 19,  
 ✉: maksoud@lwk.uni-paderborn.de

Werkstoffkunde

**Ahrens, Uwe**, Dipl.-Ing., Wiss. Ang.,  
 dienstl.: P 5202.3, ☎: (0 52 51) 60 - 42 33,  
 ✉: ahrens@lwk.uni-paderborn.de

Werkstoffkunde

**Alke, Andreas**, Dipl.-Ing., Wiss. Ang.,  
 dienstl.: IW 1.708, ☎: (0 52 51) 60 - 36 06,  
 ✉: andreas.alke@vt.uni-paderborn.de

Mechanische Verfahrenstechnik und Umweltverfahrenstechnik

**Arva Balázs, Georgio**, Dipl.-Ing., Wiss. Ang.,  
 dienstl.: IW 0.702, ☎: (0 52 51) 60 - 36 07,  
 ✉: balasz.arva@vt.upb.de

Mechanische Verfahrenstechnik und Umweltverfahrenstechnik

**Bätzel, Daniel**, Dipl.-Wirt.Ing., Wiss. Ang.,  
 privat: Mönkebergstr. 5, 33619 Bielefeld,  
 ☎: (05 21) 1 64 27 92, dienstl.: F 0.301, ☎: (0 52 51) 60 - 62 60,  
 ✉: baetzel@hni.uni-paderborn.de

Rechnerintegrierte Produktion

**Bauch, Jochen**, Dipl.-Ing., Wiss. Ang.,  
 dienstl.: F 0.201, ☎: (0 52 51) 60 - 62 28,  
 ✉: joba@hni.upb.de

Rechnerintegrierte Produktion

**Beckmann, Marion**, Dipl.-Ing., Wiss. Ang.,  
 dienstl.: N 4.332, ☎: (0 52 51) 60 - 23 69,  
 ✉: mb@luf.uni-paderborn.de

Umformende und Spanende Fertigungstechnik

- Berssenbrügge, Jan**, Dipl.-Inf., Wiss. Ang.,  
dienstl.: F 0.207, ☎: (0 52 51) 60 - 62 33,  
✉: jan@hni.uni-paderborn.de  
Rechnerintegrierte  
Produktion
- Biallas, Gerhard**, Dr.-Ing., Obering., Wiss. Ang.,  
dienstl.: P 14.16.2, ☎: (0 52 51) 60 - 42 28,  
✉: biallas@lwk.uni-paderborn.de  
Werkstoffkunde
- Biber, Holger**, Dipl.-Math., Wiss. Ang.,  
dienstl.: W 3.209, ☎: (0 52 51) 60 - 55 85 (55 80),  
✉: biber@mlap.uni-paderborn.de  
Automatisierungstechnik
- Binger, Volker**, Dipl.-Wirt.-Ing., Wiss. Ang.,  
privat: ☎: (0 52 51) 68 04 55, dienstl.: F 0.301,  
☎: (0 52 51) 60 - 62 61, ✉: binger@hni.uni-paderborn.de  
Rechnerintegrierte  
Produktion
- Brökelmann, Michael**, Dipl.-Ing., Wiss. Ang.,  
privat: ☎: (0 52 50) 85 31,  
dienstl.: F 0.332, ☎: (0 52 51) 60 - 62 81,  
✉: michaelb@hni.upb.de  
Mechatronik und Dynamik
- Brüseke, Ute**, Dipl.-Wirt.-Ing., Wiss. Ang.,  
dienstl.: F 0.207, ☎: (0 52 51) 60 - 62 32,  
✉: brueseke@hni.uni-paderborn.de  
Rechnerintegrierte  
Produktion
- Buchholz, Friedrich-Gerhard**, Dr.-Ing., Akad. Direktor,  
privat: Lagesche Str. 76b, 32657 Lemgo, ☎: (0 52 61) 21 91 87,  
dienstl.: P 1219, ☎: (0 52 51) 60 - 22 93 (22 00),  
✉: buchholz@fam.uni-paderborn.de  
Technische Mechanik
- Burgard, Frank**, Dipl.-Ing., Wiss. Ang.,  
privat: Oerlinghauser Str. 93a, 33758 Schloß Holte  
☎: (0 52 07) 34 42, dienstl.: P 1326, ☎: (0 52 51) 60 - 22 28,  
✉: f.burgard@gmx.net  
Konstruktions- und  
Antriebstechnik
- Bye, Carsten**, Dipl.-Ing., Wiss. Ang.,  
privat: Hauptstr. 152a, 33647 Bielefeld, ☎: (01 73) 5 61 98 78,  
dienstl.: P 14.12.4, ☎: (0 52 51) 60 - 30 36,  
✉: carsten.bye@lwf.uni-paderborn.de  
Werkstoff- und Fügetechnik
- Chandra, Untung**, Dipl.-Ing., Wiss. Ang.,  
privat: Warburger Str. 66, 33098 Paderborn,  
dienstl.: N 5.134, ☎: (0 52 51) 60 - 24 19,  
✉: chandra@thet.uni-paderborn.de  
Thermodynamik und  
Energietechnik

- Chergui, Azzedine**, Dipl.-Ing., Wiss. Ang.,  
dienstl.: P 12.02, ☎: (0 52 51) 60 - 22 75,  
✉: chergui.azzedine@lwf.upb.de  
Werkstoff- und Fügetechnik
- Denzer, Vera**, Dipl.-Ing., Wiss. Ang.,  
dienstl.: P 1321, ☎: (0 52 51) 60 - 22 60,  
✉: jdenz1@hrz.uni-paderborn.de  
Konstruktions- und  
Antriebstechnik
- Deppe, Markus**, Dipl.-Ing., Wiss. Ang.,  
dienstl.: W 3.105, ☎: (0 52 51) 60 - 55 59 (55 80),  
✉: deppe@mlap.uni-paderborn.de  
Automatisierungstechnik
- Dierkes, Ulrich**, Dipl.-Ing., Wiss. Ang.,  
privat: Im Lichtenfelde 49, 33100 Paderborn,  
☎: (0 52 51) 6 26 70, dienstl.: W 3.103, ☎: (0 52 51) 60 - 55 55,  
✉: dierkes@mlap.uni-paderborn.de  
Automatisierungstechnik
- Disse, Thomas**, Dipl.-Ing., Wiss. Ang.,  
privat: Mittelstr. 3, 34434 Borgentreich, ☎: (0 56 45) 13 49,  
dienstl.: P 1412.3, ☎: (0 52 51) 60 - 30 34,  
✉: Thomas.Disse@lwf.upb.de  
Werkstoff- und Fügetechnik
- Draht, Torsten**, Dipl.-Ing., Wiss. Ang.,  
privat: ☎: (05 21) 4 94 21 53, dienstl.: P 14.12.2,  
☎: (0 52 51) 60 - 30 35,  
✉: Torsten.Draht@lwf.uni-paderborn.de  
Werkstoff- und Fügetechnik
- Eckes, Raimund**, Dipl.-Wirt.-Ing., Wiss. Ang.,  
privat: Hudeweg 19, 33102 Paderborn, ☎: (0 52 51) 3 28 04,  
dienstl.: F 0.214, ☎: (0 52 51) 60 - 62 37,  
✉: raimund.eckes@hni.uni-paderborn.de  
Rechnerintegrierte  
Produktion
- Ernst, Wolfgang**, Dipl.-Ing., Wiss. Ang.,  
dienstl.: P 44.01.4, ☎: (0 52 51) 60 - 42 18,  
✉: wolfgang.ernst@ktp.uni-paderborn.de  
Technologie der Kunststoffe
- Ettingshausen, Clemens**, Dipl.-Math., Wiss. Ang.,  
privat: ☎: (0 52 93) 93 08 62,  
dienstl.: W 3.205, ☎: (0 52 51) 60 - 55 77 (55 80),  
✉: etti@mlap.de  
Automatisierungstechnik
- Fattmann, Gordon**, Dipl.-Ing., Wiss. Ang.,  
dienstl.: P 1512.3, ☎: (0 52 51) 60 - 39 37,  
✉: fattmann@ktp.uni-paderborn.de  
Kunststoffverarbeitung

- Felgenhauer, Benedikt**, Dipl.-Ing., Wiss. Ang.,  
dienstl.: P 13.20, ☎: (0 52 51) 60 - 22 59,  
✉: b.felgenhauer@hrz.uni-paderborn.de  
Konstruktions- und Antriebstechnik
- Fiegler**, Dipl.-Ing., Wiss. Ang.,  
dienstl.: P 13.22.1, ☎: (0 52 51) 60 - 22 34,  
✉: fiegler@ktp.uni-paderborn.de  
Technologie der Kunststoffe
- Figge, Verena**, Dipl.-Ing., Wiss. Ang.,  
privat: Pohlweg 74, 33098 Paderborn, ☎: (0 52 51) 67 04 69,  
dienstl.: P 52.02.2, ☎: (0 52 51) 60 - 38 33,  
✉: figge@fam.uni-paderborn.de  
Technische Mechanik
- Finkeldey, Carsten**, Dipl.-Ing., Wiss. Ang.,  
privat: Nelkenstr. 11, 71120 Grafenau, ☎: (07 33) 46 54 24,  
dienstl.: P 12.04, ☎: (0 52 51) 60 - 42 67,  
✉: Carsten.Finkeldey@lwf.upb.de  
Werkstoff- und Fügetechnik
- Flekler, Andreas**, Dr.-Ing., Wiss. Ang.,  
dienstl.: IW 1.706, ☎: (0 52 51) 60 - 36 09,  
✉: andreas.flekler@vt.uni-paderborn.de  
Mechanische Verfahrenstechnik und Umweltverfahrenstechnik
- Fotso-Youmssi, Charles-Désiré**, Dipl.-Ing., Wiss. Ang.,  
privat: Borlinghauser Weg 2a, 33100 Paderborn,  
☎: (0 52 51) 68 77 49, dienstl.: IW 1.704 ☎: (0 52 51) 60 - 36 08,  
✉: youmssi@vt.upb.de  
Mechanische Verfahrenstechnik und Umweltverfahrenstechnik
- Frank, Ursula**, Dipl.-Wirt.-Ing.,  
dienstl.: F 0.309, ☎: (0 52 51) 60 - 62 64,  
✉: frank@hni.upb.de  
Rechnerintegrierte Produktion
- Fründ, Jürgen**, Dipl.-Ing., Wiss. Ang.,  
dienstl.: F 0.201, ☎: (0 52 51) 60 - 62 26/Fax: 62 66,  
✉: frueund@hni.upb.de  
Rechnerintegrierte Produktion
- Fulland, Markus**, Dipl.-Math., Wiss. Ang.,  
privat: Ulmenweg 7, 33758 Schloß Holte-Stukenbrock,  
☎: (0 52 07) 81 11, dienstl.: P 5202.1, ☎: (0 52 51) 60 - 38 32,  
✉: fulland@fam.uni-paderborn.de  
Technische Mechanik
- Gockel, Mathilde**, Dipl.-Ing., Wiss. Ang.,  
dienstl.: ☎: (0 27 34) 4 91 - 2 11,  
✉: gockel@si.kel.thyssenkrupp.com  
Kunststoffverarbeitung

- Grafe, Dipl.-Ing., Akad. Oberrat z. A.,**  
dienstl.: F 0.210, ☎: (0 52 51) 60 - 62 34,  
✉: grafe@hni.uni-paderborn.de  
Rechnerintegrierte  
Produktion
- \*\*\*Guz, Igor A., Dr., Gast,**  
Department of Aeronautics, Imperial College of Science,  
Technology and Medicine, Prince Consort Road,  
London SW7 2BY, U.K., dienstl.: P 12.11.3, ☎: (0 52 51) 60 - 22 85  
Technische Mechanik
- Handing, Christian, Dipl.-Ing., Wiss. Ang.,**  
dienstl.: P 12.01.02, ☎: (0 52 51) 60 - 22 76,  
✉: christian.handing@lwf.upb.de  
Werkstoff- und Füge-technik
- Harchenkow, Jewgenij, Dipl.-Ing., Wiss. Ang.,**  
dienstl.: W 3.203, ☎: (0 52 51) 60 - 55 73,  
✉: jewgenij@mlap.uni-paderborn.de  
Automatisierungstechnik
- Harnasch, Rüdiger, Dipl.-Ing., Wiss. Ang.,**  
dienstl.: P 1216.2, ☎: (0 52 51) 60 - 22 89,  
✉: r.harnasch@cik.uni-paderborn.de  
Rechnerunterstütztes  
Konstruieren und Planen
- Hartmann, Falko, Dipl.-Ing., Wiss. Ang.,**  
privat: ☎: (0 52 51) 68 95 32, Fax: 68 95 34,  
dienstl.: N 5.341, ☎: (0 52 51) 60 - 24 08,  
✉: hartmann@vt.upb.de  
Thermische Verfahrenstechnik  
und Anlagentechnik
- Heeren, Rainer, Dipl.-Ing., Wiss. Ang.,**  
dienstl.: P 1412.4, ☎: (0 52 51) 60 - 30 33/54 59,  
✉: Rainer.Heeren@lwf.upb.de  
Werkstoff- und Füge-technik
- Heim, Hans-Peter, Dr., Obering., Wiss. Ang.,**  
dienstl.: P 1511.3, ☎: (0 52 51) 60 - 24 53,  
✉: heim@ktp.uni-paderborn.de  
Technologie der Kunststoffe
- Heimlich, Frank, 1. Staatsprüfung, Wiss. Ang.,**  
dienstl.: W 1.106, ☎: (0 52 51) 60 - 54 58,  
✉: frank.heimlich@lwf.upb.de  
Werkstoff- und Füge-technik
- Heinrich, Dirk, Dipl.-Ing., Wiss. Ang.,**  
privat: Dr.-Everken-Weg 5, 33098 Paderborn,  
☎: (0 52 51) 68 03 67, dienstl.: P 13.22.2, ☎: (0 52 51) 60 - 22 33,  
✉: heinrich@ktp.uni-paderborn.de  
Technologie der Kunststoffe

\*\*\* keine Landesbedienstete



- Hemsel, Tobias**, Dr.-Ing., Akad. Rat z. A.,  
dienstl.: F 0.319, ☎: (0 52 51) 60 - 62 69,  
✉: hemsel@hni.uni-paderborn.de  
Mechatronik und Dynamik
- Herres, Gerhard**, Dr. rer. nat., Dipl.-Phys., Akad. Oberrat,  
privat: Sebastianstr. 22, 33178 Borcheln-Dörenhagen,  
☎: (0 52 93) 14 49, dienstl.: N 5.147, ☎: (0 52 51) 60 - 31 66,  
✉: herres@thet.uni-paderborn.de  
Thermodynamik und  
Energietechnik
- Hestermeyer, Thorsten**, Dipl.-Ing., Dipl.-Phys., Wiss. Ang.,  
dienstl.: W 3.209, ☎: (0 52 51) 60 - 55 86,  
✉: hester@mlap.de  
Automatisierungstechnik
- \*\*\*Hosse, Heiko**, Dipl.-Ing., Wiss. Ang.,  
Fa. Merck, Darmstadt, ☎: (0 62 58) 12 - 66 87  
dienstl.: N 5. 347, ☎: (0 52 51) 60 - 24 10  
Mechanische Verfahrens-  
technik und Umwelt-  
verfahrenstechnik
- Jäker, Karl-Peter**, Dr.-Ing., Akad. Rat,  
dienstl.: W 3.204, ☎: (0 52 51) 60 - 55 74,  
✉: jaek@mlap.uni-paderborn.de  
Automatisierungstechnik
- Jendrny, Jörg**, Dipl.-Ing., Wiss. Ass.,  
privat: Warburger Str. 60, 33098 Paderborn,  
☎: (0 52 51) 87 65 67,  
dienstl.: P 12.01.02, ☎: (0 52 51) 60 - 22 76,  
✉: Jörg.Jendrny@lwf.upb.de  
Werkstoff- und Füge-  
technik
- Jungemann, Jutta**, Dr.-Ing., Akad. Rätin z. A.,  
privat: Holtacker Weg 41, 59558 Lippstadt-Esbeck,  
dienstl.: P 4401.3, ☎: (0 52 51) 60 - 38 38,  
✉: jutta@ktp.uni-paderborn.de  
Technologie der Kunststoffe
- Kaimann, Dr.-Ing., Wiss. Ang.,**  
dienstl.: P 4204.2, ☎: (0 52 51) 60 - 30 25,  
✉: Andrea.Kaimann@lwf.uni-paderborn.de  
Werkstoff- und Füge-  
technik
- Kaiser, Elmar**, Dipl.-Ing., Wiss. Ang.,  
dienstl.: P 15.12.1, ☎: (0 52 51) 60 - 39 35,  
✉: kaiser@ktp.uni-paderborn.de  
Technologie der Kunststoffe
- Karger, Odo**, Dipl.-Ing., Wiss. Ang.,  
privat: Steinweg 49, 59590 Geseke, ☎: (0 29 42) 57 06 41,  
dienstl.: P 13.22.1, ☎: (0 52 51) 60 - 22 34,  
✉: karger@ktp.uni-paderborn.de  
Technologie der Kunststoffe

\*\*\* keine Landesbedienstete

- \*\*\*Kashtalyan, Maria, Dr., Gast,** Technische Mechanik  
Department of Aeronautics, Imperial College of Science,  
Technology and Medicine, London, U.K.,  
dienstl.: P 12.11.3, ☎: (0 52 51) 60 - 22 85
- Kauczor, Christopher, Dipl.-Ing., Wiss. Ang.,** Mechatronik und Dynamik  
privat: ☎: (0 52 04) 80 01 12,  
dienstl.: P 13.32.2, ☎: (0 52 51) 60 - 22 11,  
✉: kauczor@lea.upb.de / ckauczor@hni.upb.de
- Kauschke, Rainer, Dipl.-Ing., Wiss. Ang.,** Mechatronik und Dynamik  
dienstl.: L-LAB, ☎: (0 52 51) 7 04 - 3 43 65,  
✉: rainer@hni.unipaderborn.de
- Kelting, Kai-Udo, Dipl.-Wirt.-Ing., Wiss. Ang.,** Technologie der Kunststoffe  
privat: ☎: (0 52 54) 80 22 55,  
dienstl.: P 13.25, ☎: (0 52 51) 60 - 22 29,  
✉: kai-udo.kelting@ktp.uni-paderborn.de
- Klein, Andreas, Dipl.-Ing., Wiss. Ang.,** Werkstoff- und Fügetechnik  
privat: Marienmünsterweg 6, 33098 Paderborn,  
☎: (0 52 51) 6 57 54, dienstl.: Schulze-Delitzsch-Str. 28,  
33100 Paderborn, ☎: (0 52 51) 16 79 64,  
✉: Andreas.Klein@lwf.uni-paderborn.de
- Klemens, Uwe, Dr.-Ing., Akad. Oberrat,** Werkstoff- und Fügetechnik  
privat: Auf dem Hellweg 36, 33649 Bielefeld,  
dienstl.: P 1412.1, ☎: (0 52 51) 60 - 30 37 (30 31),  
✉: Uwe.Klemens@lwf.uni-paderborn.de
- Ko, Yong-Soo, Konrad-Otto, Dipl.-Ing., Wiss. Ang.,** Mechanische Verfahrens-  
technik und Umwelt-  
verfahrenstechnik  
privat: Vogeliusweg 27, 33100 Paderborn,  
dienstl.: IW 1.706, ☎: (0 52 51) 60 - 36 09,  
✉: yong.soo.ko@vt.upb.de
- Koch, Thorsten, Dipl.-Ing., Wiss. Ang.,** Automatisierungstechnik  
privat: Pankratiusstr. 81, 33098 Paderborn,  
dienstl.: W 3.203, ☎: (0 52 51) 60 - 55 72,  
✉: Thorsten.Koch@mlap.uni-paderborn.de
- Köckerling, Matthias, Dipl.-Ing., Wiss. Ang.,** Rechnerintegrierte  
Produktion  
dienstl.: F 0.309, ☎: (0 52 51) 60 - 62 64,  
✉: koeck@hni.uni-paderborn.de

\*\*\* keine Landesbedienstete

- Kotthoff, Stephan**, Dipl.-Ing., Wiss. Ang.,  
privat: Tegelweg 28, 33098 Paderborn,  
☎: (0 52 51) 87 59 02, dienstl.: N 5.128, ☎: (0 52 51) 60 - 24 17,  
✉: stephanKotthoff@thet.uni-paderborn.de  
Thermodynamik und  
Energietechnik
- Koyro, Martin**, Dipl.-Ing., Wiss. Ang.,  
privat: ☎: (0 52 51) 67 06 87, dienstl.: P 14.12.2,  
☎: (0 52 51) 60 - 30 35,  
✉: Martin.Koyro@lwf.uni-paderborn.de  
Werkstoff- und Füge­technik
- Kramme, Sandra**, Dipl.-Wirt.-Ing., Wiss. Ang.,  
dienstl.: P 1327, ☎: (0 52 51) 60 - 22 27,  
✉: sandra@ktp.uni-paderborn.de  
Technologie der Kunststoffe
- Kraß, Benedikt**, Dipl.-Ing., Wiss. Ang.,  
dienstl.: P 12.04, ☎: (0 52 51) 60 - 22 74,  
✉: benedikt.krass@lwf.uni-paderborn.de  
Werkstoff- und Füge­technik
- Kretschmer, Karsten**, Dipl.-Ing., Wiss. Ang.,  
privat: Pohlweg 68, 33098 Paderborn, ☎: (0 52 51) 6 51 63,  
dienstl.: P 4401.2, ☎: (0 52 51) 60 - 38 37,  
✉: karsten@ktp.uni-paderborn.de  
Technologie der Kunststoffe
- Kühn, Andreas**, Dipl.-Wirt.-Ing., Wiss. Ang.,  
privat: Warburger Str. 48, 33098 Paderborn,  
☎: (0 52 51) 64 00 74, dienstl.: F 0.306, ☎: (0 52 51) 60 - 62 62,  
✉: ak@hni.uni-paderborn.de  
Rechnerintegrierte  
Produktion
- Küting, Jens**, Dipl.-Ing., Wiss. Ang.,  
privat: Zwetschgenweg 23, 33106 Paderborn-Wewer,  
☎: (0 52 51) 9 14 24, dienstl.: P 1412.1, ☎: (0 52 51) 60 - 30 37,  
✉: jens.kueting@lwf.uni-paderborn.de  
Werkstoff- und Füge­technik
- Kurte, Michael**, Dipl.-Ing., Wiss. Ang.,  
dienstl.: P 44.01.4, ☎: (0 52 51) 60 - 42 18,  
✉: michael.kurte@ktp.uni-paderborn.de  
Technologie der Kunststoffe
- Liekenbröcker, Martin**, Dipl.-Ing., Wiss. Ang.,  
privat: Johannesstr. 11, 59602 Rüthen, ☎: (0 29 52) 88 98 77,  
dienstl.: F U.414, ☎: (0 52 51) 60 - 61 85,  
✉: liekenb@hni.upb.de  
Mechatronik und Dynamik

- Littmann, Walter**, Dipl.-Ing., Wiss. Ang.,  
 privat: Holtheimer Weg 6, 33100 Paderborn,  
 ☎: (0 52 51) 68 08 25,  
 dienstl.: F 0.319, ☎: (0 52 51) 60 - 62 69,  
 ✉: walter@hni.uni-paderborn.de
- Liu-Henke, Xiaobo** (Frau), Dipl.-Ing., Wiss. Ang.,  
 dienstl.: W 3.205, ☎: (0 52 51) 60 - 55 76,  
 ✉: liu@mlap.uni-paderborn.de
- Luke, Andrea**, Dr., Obering.,  
 privat: Kardinal-Jaeger-Str. 1, 33098 Paderborn,  
 ☎: (0 52 51) 74 04 50, dienstl.: N 5.137, ☎: (0 52 51) 60 - 24 20,  
 ✉: luke@thet.uni-paderborn.de
- Maciej, Marko**, Dipl.-Chem., Wiss. Ang.,  
 dienstl.: P 42.04.2, ☎: (0 52 51) 60 - 30 25,  
 ✉: marko.maciej@lwf.uni-paderborn.de
- Matyszok, Carsten**, Dipl.-Ing., Wiss. Ang.,  
 dienstl.: F 0.201, ☎: (0 52 51) 60 - 62 26, Fax: 62 66,  
 ✉: onestone@hni.upb.de
- Mehrdadi, Nima**, Dipl.-Ing., Wiss. Ang.,  
 privat: ☎: (01 79) 1 15 05 68, dienstl.: P 14.12.3,  
 ☎: (0 52 51) 60 - 30 34,  
 ✉: Nima.Mehrdadi@lwf.uni-paderborn.de
- Meyer, Thomas**, Dipl.-Ing., Wiss. Ang.,  
 privat: Ritterstr. 42, 59602 Rüthen, ☎: (01 71) 5 17 46 50,  
 dienstl.: P 12.04, ☎: (0 52 51) 60 - 42 67,  
 ✉: thomas.meyer@lwf.upb.de
- Michels, Jan-Stefan**, Dipl.-Wirt. Ing., Wiss. Ang.,  
 dienstl.: F 0.306, ☎: (0 52 51) 60 - 62 62,  
 ✉: jsm@hni.uni-paderborn.de
- Moritz, Wolfgang**, Dr.-Ing., Akad. Direktor,  
 privat: Scherfeder Str. 72, 33100 Paderborn,  
 ☎: (0 52 51) 6 51 34, dienstl.: W 3.101,  
 ☎: (0 52 51) 60 - 55 50 (55 80), ✉: mori@mlap.de
- Neuendorf, Norbert**, Dipl.-Ing., Wiss. Ang.,  
 dienstl.: W 3.102, ☎: (0 52 51) 60 - 55 52 (55 80),  
 ✉: Norbert.Neuendorf@mlap.de

- Neumann, Stefan**, Dipl.-Math., Wiss. Ang.,  
dienstl.: P 1212, ☎: (0 52 51) 60 - 22 87,  
✉: jneum1@ltm.uni-paderborn.de Technische Mechanik
- Nguyen, van Son**, Dipl.-Ing., Wiss. Ang.,  
privat: Bayernweg 40 B, 33102 Paderborn,  
☎: (0 52 51) 48 08 94, dienstl.: P 1211.4, ☎: (0 52 51) 60 - 22 86,  
✉: jnguy1@ltm.uni-paderborn.de Technische Mechanik
- Noeke, Josef**, Dr. rer. pol., Wiss. Ang.,  
privat: Kirchborchener Str. 33, 33178 Borchon,  
☎: (0 52 93) 7 81, dienstl.: N 5.326, ☎: (0 52 51) 60 - 24 06,  
✉: josef.noeke@vt.uni-paderborn.de Mechanische Verfahrens-  
technik und Umwelt-  
verfahrenstechnik
- Nyenhuis, Markus**, Dipl.-Ing., Wiss. Ang.,  
dienstl.: W 3.204, ☎: (0 52 51) 60 - 55 75, ✉: jnyen@mlap.de Automatisierungstechnik
- Oberschelp, Oliver**, Dipl.-Ing., Wiss. Ang.,  
dienstl.: W 3.108, ☎: (0 52 51) 60 - 55 64,  
✉: oberchelp@mlap.upb.de Automatisierungstechnik
- Oeter, Michael**, Dipl.-Wirt.-Ing., Wiss. Ang.,  
dienstl.: P 14.12.3, ☎: (0 52 51) 60 - 30 34,  
✉: Michael.Oeter@lwf.uni-paderborn.de Werkstoff- und Füge-  
technik
- Özdem, Kenan**, Dipl.-Ing., Wiss. Ang.,  
dienstl.: P 12.02, ☎: (0 52 51) 60 - 22 75,  
✉: kenan.oezdem@lwf.upb.de Werkstoff- und Füge-  
technik
- Orlik, Lars**, Dipl.-Wirt.-Ing., Wiss. Ang.,  
privat: Bodelschwinghstr. 28, 33102 Paderborn,  
☎: (0 52 51) 38 76 21, dienstl.: F 0.301, ☎: (0 52 51) 60 - 62 60,  
✉: orlik@hni.uni-paderborn.de Rechnerintegrierte  
Produktion
- Otto, Stefan**, Dipl.-Ing., Wiss. Ang.,  
privat: Ulmenweg 8, 37671 Höxter,  
dienstl.: F U.414, ☎: (0 52 51) 60 - 61 85,  
✉: otto@hni.uni-paderborn.de Mechatronik und Dynamik
- Pape, Jens**, Dipl.-Ing., Wiss. Ang.,  
privat: Ferrariweg 52 a, 33102 Paderborn,  
☎: (0 52 51) 16 77 81, dienstl.: P 13.22.2, ☎: (0 52 51) 60 - 22 33,  
✉: pape@ktp.uni-paderborn.de Technologie der Kunststoffe
- Philipskötter, André**, Dipl.-Wirt.-Ing., Wiss. Ang.,  
dienstl.: P 12.04, ☎: (0 52 51) 60 - 42 67,  
✉: andre.philipskoetter@lwf.upb.de Werkstoff- und Füge-  
technik

- Pohl, Tim Carsten**, Dipl.-Ing., Wiss. Ang.,  
privat: Ükern 26, 33098 Paderborn,  
dienstl.: P 4401.3, ☎: (0 52 51) 60 - 38 38,  
✉: tim@ktp.uni-paderborn.de  
Technologie der Kunststoffe
- Potthast, Christian**, Dipl.-Ing., Wiss. Ang.,  
privat: Lerchenweg 11, 33415 Verl, ☎: (0 52 46) 32 68,  
dienstl.: P 52.02.2, ☎: (0 52 51) 60 - 38 33,  
✉: potthast@fam.uni-paderborn.de  
Technische Mechanik
- Prange, Thorsten**, Dipl.-Ing., Wiss. Ang.,  
privat: Höhenstr. 17, 33098 Paderborn, ☎: (0 52 51) 16 78 99,  
dienstl.: N 4.344, ☎: (0 52 51) 60 - 23 73,  
✉: tp@luf.uni-paderborn.de  
Umformende und Spanende  
Fertigungstechnik
- Raach, Henning**, Dr. rer. nat., Dipl.-Phys., Wiss. Ang.,  
dienstl.: N 5.329, ☎: (0 52 51) 60 - 24 03,  
✉: raach@tvf.uni-paderborn.de  
Thermische Verfahrens-  
und Anlagentechnik
- Reckert, Frank**, Dipl.-Ing., Wiss. Ang.,  
dienstl.: P 1327, ☎: (0 52 51) 60 - 22 27,  
✉: frankr@ktp.uni-paderborn.de  
Technologie der Kunststoffe
- Ridder, Helmut**, Dipl.-Ing., Wiss. Ang.,  
dienstl.: P 1512.1, ☎: (0 52 51) 60 - 39 35,  
✉: helmut.ridder@ktp.uni-paderborn.de  
Technologie der Kunststoffe
- Rustemeier, Carsten**, Dipl.-Ing., Wiss. Ang.,  
dienstl.: W 3.104, ☎: (0 52 51) 60 - 55 55,  
✉: carsten.rustemeier@mlap.de  
Automatisierungstechnik
- Sander, Manuela**, Dipl.-Wirt.-Ing., Wiss. Ang.,  
privat: Hasendorfweg 42, 33161 Hövelhof,  
☎: (0 52 57) 93 41 55, dienstl.: P 5202.1, ☎: (0 52 51) 60 - 38 32,  
✉: sander@fam.uni-paderborn.de  
Technische Mechanik
- Sattel, Thomas**, Dipl.-Ing., Wiss. Ang.,  
dienstl.: F 0.319, ☎: (0 52 51) 60 - 62 69  
Mechatronik und Dynamik
- Sauerwein, Sonja**, Dipl.-Ing., Wiss. Ang.,  
dienstl.: N 5.332, ☎: (0 52 51) 60 - 24 05,  
✉: sauerwein@tvf.uni-paderborn.de  
Thermische Verfahrenstechnik  
und Anlagentechnik
- Schäfer, Erika**, Dipl.-Math., Wiss. Ang.,  
dienstl.: W 3.202, ☎: (0 52 51) 60 - 55 71,  
✉: Erika.Schaefer@mlap.de  
Automatisierungstechnik

- Scharfeld, Frank**, Dipl.-Ing., Wiss. Ang.,  
privat: ☎: (0 52 51) 68 60 32, dienstl.: W 3.202,  
☎: (0 52 51) 60 - 55 70, ✉: Frank.Scharfeld@MLaP.de  
Automatisierungstechnik
- Schlautmann, Philipp**, Dipl.-Ing., Wiss. Ang.,  
dienstl.: W 1.209, ☎: (0 52 51) 60 - 54 85,  
✉: Philipp.Schlautmann@Mlap.de  
Automatisierungstechnik
- Schmid, Elisabeth**, Dipl.-Wirt.-Ing., Wiss. Ang.,  
dienstl.: P 12.02, ☎: (0 52 51) 60 - 39 60,  
✉: Elisabeth.Schmid@lwf.uni-paderborn.de  
Werkstoff- und Fügetechnik
- Schmitz, Joachim**, Dipl.-Ing., Wiss. Ang.,  
privat: Auf der Lieth 76, 33100 Paderborn,  
dienstl.: W 3.108, ☎: (0 52 51) 60 - 55 65,  
✉: joachim.schmitz@mlap.de  
Automatisierungstechnik
- Schnieders, Joachim**, Dipl.-Ing., Wiss. Ang.,  
privat: Lange Trift 5, 33100 Paderborn,  
☎: (0 52 93) 93 10 78, Fax: (0 52 51) 93 10 79,  
dienstl.: P 1512.2, ☎: (0 52 51) 60 - 39 36,  
✉: schnied@ktp.upb.de  
Technologie der Kunststoffe
- Schoo, Michael**, Dipl.-Ing., Wiss. Ang.,  
privat: Heidturmweg 4, 33100 Paderborn,  
☎: (0 52 51) 87 46 58, dienstl.: F 0.201, ☎: (0 52 51) 60 - 62 28,  
✉: michael.schoo@hni.uni-paderborn.de  
Rechnerintegrierte Produktion
- Schramm, Dominik**, Dipl.-Ing., Wiss. Ang.,  
privat: An der Warmen Pader 13, 33098 Paderborn,  
☎: (0 52 51) 87 02 11, dienstl.: P 1325, ☎: (0 52 51) 60 - 22 29,  
✉: schramm@ktp.uni-paderborn.de  
Kunststoffverarbeitung
- Schröder, Matthias**, Dipl.-Ing., Wiss. Ang.,  
dienstl.: P 12.04, ☎: (0 52 51) 60 - 22 74,  
✉: Matthias.Schröder@lwf.uni-paderborn.de  
Werkstoff- und Fügetechnik
- Schulz, Armand**, Dipl.-Ing., Wiss. Ang.,  
dienstl.: P 1216.2, ☎: (0 52 51) 60 - 22 89,  
✉: a.schulz@cik.uni-paderborn.de  
Rechnerunterstütztes  
Konstruieren und Planen
- Schulze Niehoff, Hendrik**, Dipl.-Wirt.-Ing., Wiss. Ang.,  
privat: Krumme Grube 7, 33098 Paderborn,  
☎: (0 52 51) 3 13 63, dienstl.: N 4.332,  
☎: (0 52 51) 60 - 23 69 (23 72), ✉: hsn@luf.uni-paderborn.de  
Umformende und Spanende  
Fertigungstechnik

- Seibel, Stefan**, Dipl.-Ing., Wiss. Ang.,  
privat: Schulstr. 51, 33102 Paderborn, ☎: (0 52 51) 28 28 47,  
dienstl.: P 4202, ☎: (0 52 51) 60 - 22 71,  
✉: stefan@ktp.uni-paderborn.de  
Kunststoffverarbeitung
- Smirnova, Olga**, Dipl.-Ing., Wiss. Ang.,  
dienstl.: N 5.332, ☎: (0 52 51) 60 - 24 05,  
✉: smirnova@vtv.upb.de  
Thermische Verfahrenstechnik  
und Anlagentechnik
- Steffen, Daniel**, Dipl.-Wirt. Ing., Wiss. Ang.,  
privat: Franz-Hitze-Str. 4, 33102 Paderborn,  
☎: (0 52 51) 8 71 93 86, dienstl.: F 0.309, ☎: (0 52 51) 60 - 62 65,  
✉: dsteffen@hni.uni-paderborn.de  
Rechnerintegrierte  
Produktion
- Tan, Yiming**, Dipl.-Ing., Wiss. Ang.,  
dienstl.: P 12.04, ☎: (0 52 51) 60 - 42 67,  
✉: yiming.tan@lwf.upb.de  
Werkstoff- und Fügetechnik
- Thiere, Bianca**, Dipl.-Math., Wiss. Ang.,  
dienstl.: D 3.310, ☎: (0 52 51) 60 - 26 56,  
✉: thiery@uni-paderborn.de  
Mechatronik und Dynamik
- Timmermann, Rüdiger**, Dipl.-Ing., Wiss. Ang.,  
dienstl.: P 1203, ☎: (0 52 51) 60 - 42 68,  
✉: Rüdiger.Timmermann@lwf.uni-paderborn.de  
Werkstoff- und Fügetechnik
- Toebben, Wilhelm**, Dipl.-Ing., Wiss. Ang.,  
dienstl.: P 4401.3, ☎: (0 52 51) 60 - 38 39,  
✉: toebben@ktp.uni-paderborn.de  
Technologie der Kunststoffe
- Ummen, Gerald**, Dipl.-Ing., Wiss. Ang.,  
dienstl.: P 14.16.2, ☎: (0 52 51) 60 - 42 28,  
✉: ummen@lwk.uni-paderborn.de  
Werkstoffkunde
- Viegas Cunha, Renata**, M. Sc., Wiss. Ang.,  
privat: ☎: (0 29 21) 76 72 36,  
dienstl.: P 1512.3, ☎: (0 52 51) 60 - 39 37,  
✉: renata@ktp.upb.de  
Technologie der Kunststoffe
- Walther, Michael**, Dipl.-Ing., Wiss. Ang.,  
dienstl.: F 0.322, ☎: (0 52 51) 60 - 62 75  
Mechatronik und Dynamik
- Wefelmeier, Carl-Jürgen**, Dipl.-Wirt. Ing., Wiss. Ang.,  
privat: ☎: (0 52 51) 8 76 98 86,  
dienstl.: P 42.02, ☎: (0 52 51) 60 - 39 36,  
✉: wefelmeier@ktp.uni-paderborn.de  
Kunststoffverarbeitung



- Wetter, Heiko**, Dipl.-Ing., Wiss. Ang.,  
privat: Niemöllerallee 63, 59555 Lippstadt,  
☎: (0 29 41) 24 63 00,  
dienstl.: P 42.04.2, ☎: (0 52 51) 60 - 30 25,  
✉: heiko.wetter@lwf.uni-paderborn.de  
Werkstoff- und Fügetechnik
- Wibbeke, Tim-Michael**, Dipl.-Ing., Wiss. Ang.,  
privat: ☎: (0 52 51) 2 33 44, dienstl.: P 12.03,  
☎: (0 52 51) 60 - 42 68, ✉: Tim-Michael.Wibbeke@lwf.upb.de  
Werkstoff- und Fügetechnik
- Wick, Marc**, Dipl.-Ing., Wiss. Ang.,  
privat: Theodorstr. 12a, 33102 Paderborn, ☎: (0 52 51) 52 81 93,  
dienstl.: P 1216.1, ☎: (0 52 51) 60 - 22 90,  
✉: m.wick@cik.uni-paderborn.de  
Rechnerunterstütztes  
Konstruieren und Planen
- Wickord, Wiro**, Dipl.-Ing., Wiss. Ang.,  
dienstl.: F 1.225, ☎: (0 52 51) 60 - 64 87,  
✉: wickord@hni.upb.de  
Mechatronik und Dynamik
- Wieneke, Marcus**, Dipl.-Ing., Wiss. Ang.,  
dienstl.: N 5.128, ☎: (0 52 51) 60 - 24 17,  
✉: wienecke@thet.uni-paderborn.de  
Thermodynamik und  
Energietechnik
- Wiese, Thomas**, Dipl.-Ing., Wiss. Ang.,  
dienstl.: P 12.03, ☎: (0 52 51) 60 - 42 68,  
✉: thomas.wiese@lwf.upb.de  
Werkstoff- und Fügetechnik
- Wilhelmsmeyer, Thomas**, Dipl.-Ing., Wiss. Ang.,  
privat: Ludwigstr. 80, 33098 Paderborn, ☎: (0 52 51) 49 05 24,  
dienstl.: P 1512.2, ☎: (0 52 51) 60 - 39 36,  
✉: towi@ktp.uni-paderborn.de  
Kunststoffverarbeitung
- Wöhler, Mathias**, Dipl.-Chem., Wiss. Ang.,  
privat: Paderborner Str. 128, 32760 Detmold,  
dienstl.: N 5.326, ☎: (0 52 51) 60 - 24 04,  
✉: mathias.woehler@vt.uni-paderborn.de  
Mechanische Verfahrens-  
technik und Umwelt-  
verfahrenstechnik
- Wöstmann, Franz-Josef**, Dipl.-Ing., Wiss. Ang.,  
privat: ☎: (0 52 51) 6 68 22, dienstl.: P 14.12.4,  
☎: (0 52 51) 60 - 30 36,  
✉: Franz-Josef.Wöstmann@lwf.upb.de  
Werkstoff- und Fügetechnik
- Wortmann, Raphael**, Dipl.-Ing., Wiss. Ang.,  
dienstl.: F 0.201, ☎: (0 52 51) 60 - 62 27,  
✉: wortmann@hni.uni-paderborn.de  
Rechnerintegrierte  
Produktion

**\*\*\*Zanella, Mauro César**, M. Sc. (Dipl.-Ing.), Wiss. Ang.,  
 privat: Krakostr. 9, 33104 Schloß Neuhaus,  
 ☎: (0 52 54) 1 37 45, dienstl.: W 3.203, ☎: (0 52 51) 60 - 55 73,  
 ✉: zane@mlap.de

Automatisierungstechnik

**\*\*\*Zhang, J.**, Prof. Dr., Gast,  
 Chongqing University, VR China,  
 dienstl.: P 12.12, ☎: (0 52 51) 60 - 22 87

Technische Mechanik

**Zeidler, Christian**, Dipl.-Wirt.-Ing., Wiss. Ang.,  
 privat: Florianstr. 5, 33102 Paderborn, ☎: (0 52 51) 87 25 79,  
 dienstl.: P 43.12, ☎: (0 52 51) 60 - 40 12,  
 ✉: zeidler@hni.upb.de

Rechnerintegrierte  
Produktion

## Lehrbeauftragte

**Balduhn, Reinhard**, Dr.-Ing.,  
 privat: Tegelhof 1, 33014 Bad Driburg, ☎: (0 52 53) 17 17

Verfahrenstechnik

**Brinkmöller, Heinrich**, Studiendirektor,  
 privat: Pyrmonter Str. 40, 33014 Bad Driburg,  
 ☎: (0 52 53) 36 62

Fachdidaktik

**Ebbesmeyer, Peter**, Dr.-Ing.,  
 privat: Hudeweg 19, 33102 Paderborn,  
 dienstl.: UNITY AG, Lindenberghring 1, 33142 Büren,  
 ☎: (0 29 55) 74 32 60, ✉: ebbesmeyer@unity.de

Rechnerintegrierte Produktion

**Funke, Herbert**, Dipl.-Ing.,  
 privat: Buddestr. 9, 33378 Rheda-Wiedenbrück,  
 ☎: (0 52 42) 57 77 84, dienstl.: P 1318, ☎: (0 52 51) 60 - 22 57

Konstruktions- und  
Antriebstechnik

**Kallmeyer, Ferdinand**, Dr.-Ing.,  
 privat: Eschenweg 6, 33104 Paderborn,  
 dienstl.: Wincor Nixdorf GmbH & Co. KG,  
 Heinz-Nixdorf-Ring 1, 33106 Paderborn,  
 ☎: (0 52 51) 8 - 2 64 82,  
 ✉: ferdinand.kallmeyer@wincor-nixdorf.com

Rechnerintegrierte Produktion

**Kersten, Peter**, Dr.-Ing.,  
 dienstl.: ZAVT GmbH, Erwitter Str. 105, 59557 Lippstadt,  
 ☎: (0 29 41) 2 70 - 1 63, Fax: 2 70 - 1 79,  
 ✉: peter.kersten@zavt.de

Rechnerintegrierte Produktion

\*\*\* keine Landesbedienstete

- Kurzok, Jan R.**, Dr.-Ing.,  
Prüfzentrum Thyssenkrupp Automotive Systems GmbH,  
Münchener Str. 100, 45145 Essen, ☎: (02 01) 1 88 21 04,  
Fax: (02 01) 1 88 22 50  
Werkstoff- und Fügetechnik
- Le, Khanh Chau**, PD, Dr.-Ing.,  
dienstl.: Ruhr-Universität Bochum, Fachbereich Bauingenieurwesen, Lehrstuhl für Allgemeine Mechanik,  
Universitätsstr. 150, 44780 Bochum,  
☎: (02 34) 3 22 - 60 33, Fax: (02 34) 32 14 - 1 54,  
✉: chau@am.bi-ruhr-uni-bochum.de  
Technische Mechanik
- Lefarth, Ulrich**, Dr.-Ing.,  
privat: Kalifornienring 36, 70806 Kornwestheim,  
☎: (0 71 41) 64 00 78, dienstl.: ☎: (07 11) 8 96 61- 1 66,  
✉: Ulrich.lefarth@etas.de  
Automatisierungstechnik
- Meschut, Gerson**, Dr.-Ing.,  
privat: Thedinghauser Str. 9, 38116 Braunschweig,  
☎: (05 31) 5 80 99 55, dienstl.: VOLKSWAGEN AG, Fahrzeugforschung, Brieffach 15 11, 38436 Wolfsburg,  
☎: (0 53 61) 9 - 4 90 60, Fax: 9 - 3 66 27,  
✉: gerson.meschut@volkswagen.de  
Werkstoff- und Fügetechnik
- Ostermann, Friedrich**, Dr.-Ing.,  
privat: Kirschenstr. 17, 53340 Meckenheim-Merl,  
☎: (0 22 25) 91 10 01  
Werkstoff- und Fügetechnik
- Ostermann, Thomas**, Dipl.-Ing., Patentanwalt,  
privat: Klausheider Str. 31, 33106 Paderborn,  
☎: (0 52 54) 6 55 43  
Patentrecht
- Schneider, Markus**, Dr.-Ing.,  
privat: Paderborner Str. 14 c, 44625 Herne,  
☎: (0 23 25) 3 15 53,  
dienstl.: Krupp Bilstein GmbH, 58256 Ennepetal,  
☎: (0 23 33) 7 91 - 49 29 oder  
N 4.338, ☎: (0 52 51) 60 - 23 71 (23 72),  
✉: markus.schneiderkbs.thyssenkrupp.com  
Umformende und Spanende Fertigungstechnik
- Schruttke, Wolfgang**, Dr.-Ing.,  
dienstl.: ZAVT GmbH, Erwitter Str. 105, 59557 Lippstadt,  
☎: (0 29 41) 2 70 - 1 60, Fax: 2 70 - 1 79,  
✉: wolfgang.schruttke@zavt.de  
Rechnerintegrierte Produktion

**Treier, Clemens**, Dr.-Ing.,

privat: Im Haarmannsbusch 101, 44797 Bochum,  
dienstl.: Ruhr-Universität Bochum, Institut für Arbeitswissen-  
schaft, Gebäude NB1/73, Universitätsstr. 150, 44780 Bochum,  
☎: (02 34) 3 22 - 77 26, Fax: (02 34) 32 14 - 2 07,  
✉: clemens.treier@ruhr-uni-bochum.de

Rechnerintegrierte Produktion

**Wördenweber, Burkhard**, Dr.-Ing.,

privat: Esbecker Str. 8, 59557 Lippstadt,  
☎: (0 29 41) 7 75 70, dienstl.: F 0.325, ☎: (0 52 51) 60 - 62 76,  
✉: wordenweber@gmx.de

Mechatronik und Dynamik

**Woltmann, Reinhard**, Dipl.-Ing.,

privat: ✉: RWoltmann@t-online.de

Werkstoff- und Fügetechnik

Aus Fächern der Fachbereiche 6 und 13, sowie dem Fach Sportwissenschaft ist zum 01.10.2002 die Fakultät für Naturwissenschaften gegründet worden, deren interne Struktur sich z. Zt. der Drucklegung des Vorlesungsverzeichnisses noch im Aufbau befindet. Übergangsweise ist das Personalverzeichnis daher noch nach den früheren Fachbereichen gegliedert.

## Fachbereich 13

Chemie und Chemietechnik

**Anschrift:** Warburger Str. 100, 33098 Paderborn

☎ (0 52 51) 60 - 21 46

## Professorinnen/Professoren Hochschuldozentinnen/Hochschuldozenten

### Becker, Hans-Jürgen,

Universitätsprofessor, Dr. phil., Dipl.-Päd.,  
privat: An der Kapelle 37, 33104 Paderborn,  
dienstl.: C U.121, ☎: (0 52 51) 60 - 27 66,  
✉: becker@ac16.uni-paderborn.de

Didaktik der Chemie

### \*Broecker, Hans-Christoph,

Universitätsprofessor, Dr. rer. nat., Dipl.-Phys.,  
privat: Rahmental 2, 33178 Borchon-Etteln, ☎: (0 52 92) 18 51,  
dienstl.: NW 1.720, ☎: (0 52 51) 60 - 36 16 (36 15)  
✉: mbroe1@tc.uni-paderborn.de

Technische Chemie und  
Chemische Verfahrenstechnik

### Chaudhuri, Phalguni, apl. Professor, Dr.,

privat: Im Tale 13, 37079 Göttingen, ☎: (05 51) 6 68 09,  
dienstl.: Max-Planck-Institut für Strahlenchemie,  
Stiftstr. 34-36, 45470 Mülheim/Ruhr, ☎: (02 08) 3 06 36 62

Anorganische und  
Analytische Chemie

\*Erber, Margareta, Universitätsprofessorin, Dr. rer. nat.,  
privat: Gartenstr. 12 a, 33790 Halle

Biologie und  
Didaktik der Biologie

### Fels, Gregor,

Universitätsprofessor, Dr. rer. nat., Dipl.-Chem., Dipl.-Ing.,  
privat: Am Laugrund 12, 33098 Paderborn,  
☎: (0 52 51) 67 04 67, dienstl.: J 4.302, ☎: (0 52 51) 60 - 21 81,  
✉: gf@chemie.uni-paderborn

Organische Chemie

\* emeritiert oder pensioniert

- \*Goldschmidt, Artur,** Chemie und Technologie  
 Universitätsprofessor, Dr. rer. nat., Dipl.-Chem.,  
 privat: Husener Str. 68, 33098 Paderborn, ☎: (0 52 51) 73 07 62,  
 dienstl.: NW 2.621, ☎: (0 52 51) 60 - 25 90 (36 20), Fax: 37 42  
 ✉: ag@chemie.uni-paderborn.de
- Grote, Manfred,** Analytische Chemie  
 apl. Professor, Dr. rer. nat.,  
 privat: Kardinal-Bertram-Weg 20, 33102 Paderborn,  
 ☎: (0 52 51) 40 93 56, dienstl.: J 5.210, ☎: (0 52 51) 60 - 21 91,  
 ✉: mg@chemie.uni-paderborn.de
- \*Haupt, Hans-Jürgen,** Anorganische und  
 Analytische Chemie  
 Universitätsprofessor, Dr. rer. nat., Dipl.-Chem.,  
 privat: Wulfsiepen 7d, 44267 Dortmund, ☎: (0 23 04) 8 21 33
- Henkel, Gerald,** Anorganische und  
 Analytische Chemie  
 Universitätsprofessor, Dr. rer. nat., Dipl.-Chem.,  
 dienstl.: J 6.216, ☎: (0 52 51) 60 - 24 94,  
 ✉: biohenkel@chemie.uni-paderborn.de
- Huber, Klaus,** Physikalische Chemie  
 Universitätsprofessor, Dr. rer. nat., Dipl.-Chem.,  
 privat: Wietheimer Weg 15, 33175 Bad Lippspringe,  
 ☎: (0 52 52) 93 17 46,  
 dienstl.: J 1.129, ☎: (0 52 51) 60 - 21 25 (21 26),  
 ✉: huber@chemie.uni-paderborn.de
- Kitzerow, Heinz-S.,** Physikalische Chemie  
 Universitätsprofessor, Dr. rer. nat., Dipl.-Chem.,  
 dienstl.: J 3.202, ☎: (0 52 51) 60 - 21 56,  
 ✉: kitzerow@chemie.uni-paderborn.de
- \*Klemm, Hansjürgen,** Physikalische Chemie  
 Universitätsprofessor, Dr.-Ing., Dipl.-Chem.,  
 privat: Theresienstr. 22, 33102 Paderborn, ☎: (0 52 51) 5 68 67
- Krohn, Karsten,** Organische Chemie  
 Universitätsprofessor, Dr. rer. nat., Dipl.-Chem.,  
 privat: Eichsfeld 20, 33178 Borchen, ☎: (0 52 51) 39 95 07,  
 dienstl.: J 4.208, ☎: (0 52 51) 60 - 21 72 (21 73),  
 ✉: kk@chemie.uni-paderborn.de
- \*Langemann, Horst,** Technische Chemie  
 Universitätsprofessor, Dr. rer. nat., Dipl.-Chem. und Chemische Verfahrenstechnik

\*emeritiert oder pensioniert

**Lendermann, Bernhard,**

Universitätsprofessor, Dr. rer. nat., Dipl.-Chem.,  
privat: Königsfuhr 3, 33154 Salzkotten, ✉: pblsk@t-online.de,  
dienstl.: J 2.208, ☎: (0 52 51) 60 - 2 81 31 (21 49),  
✉: bl@chemie.uni-paderborn.de

Analytische Chemie

**Marsmann, Heinrich,**

Universitätsprofessor, Dr. rer. nat., Dipl.-Chem.,  
privat: ☎: (0 52 51) 3 97 78,  
dienstl.: A 0.313, ☎: (0 52 51) 60 - 25 71,  
✉: hcm@ac16.uni-paderborn.de

Anorganische Chemie

**\*Masuch, Stud.-Prof., Dr. rer. nat.,**

privat: Römerstr. 19, 33106 Paderborn, ☎: (0 52 54) 53 25,  
dienstl.: J 6.211, ☎: (0 52 51) 60 - 24 92 (24 91),  
✉: bio@chemie.uni-paderborn.de

Biologie und  
Didaktik der Biologie**\*Minas, Hermann,**

Universitätsprofessor, Dr. rer. nat., Dipl.-Chem.,  
privat: Robert-Koch-Str. 28, 66125 Dudweiler,  
☎: (0 68 97) 7 72 07

Organische Chemie

**\*Pollmann, Peter,**

Universitätsprofessor, Dr. rer. nat., Dipl.-Chem.,  
privat: Im Saggen 5, 33189 Schlangen, ☎: (0 52 52) 87 97,  
dienstl.: J 3.308, ☎: (0 52 51) 60 - 25 79 (21 57), Labor: J 3.210,  
☎: (0 52 51) 60 - 21 59, ✉: pp@chemie.uni-paderborn.de

Physikalische Chemie

**Reininger, Gernot,**

Universitätsprofessor, Dr. rer. nat., Dipl.-Chem.,  
privat: Schützenstr. 52, 33178 Borcheln, ☎: (0 52 51) 39 92 01,  
dienstl.: J 2.202, ☎: (0 52 51) 60 - 21 54,  
✉: gr@ac16.uni-paderborn.de

Allgemeine und  
Anorganische Chemie**Riepe, Wolfgang, apl. Prof., Dr.-Ing., Dipl.-Ing.,**

privat: Hubertusweg 8, A-4893 Zell am Moos,  
dienstl.: ☎: (00 43) 6 62 60 44 57 13

Analytische Chemie

**Risch, Nikolaus,**

Universitätsprofessor, Dr. rer. nat., Dipl.-Chem.,  
privat: Am Liemer Turmhof 2, 32657 Lemgo, ☎: (0 52 61) 67 00,  
dienstl.: J 4.233, ☎: (0 52 51) 60 - 21 76,  
✉: nr@chemie.uni-paderborn.de

Organische Chemie

---

\* emeritiert oder pensioniert

**Schmidt, Claudia,**

Universitätsprofessorin, Dr. rer. nat., Dipl.-Chem.,

privat: Auf der Sühle 20, 33102 Paderborn,

☎: (0 52 51) 1 80 93 22, dienstl.: J 3.208, ☎: (0 52 51) 60 - 21 58,

✉: schmidtc@chemie.uni-paderborn.de

Physikalische Chemie  
Makromolekulare Chemie

**Schubert, Volker,**

Universitätsprofessor, Dr. rer. nat., Dipl.-Chem.,

privat: An der Schönen Aussicht 31a, 33098 Paderborn,

☎: (0 52 51) 8 76 93 82, dienstl.: J 2.205, ☎: (0 52 51) 60 - 36 50,

✉: vs@ac16.uni-paderborn.de

Allgemeine Chemie,  
Computeranwendung  
in der Lehre

**\*Stegemeyer, Horst,**

Universitätsprofessor, Dr. rer. nat., Dipl.-Chem.,

privat: Erwin-Pfefferle-Weg 10, 79244 Münstertal,

☎: (0 76 36) 79 15 21

Physikalische Chemie

**Warnecke, Hans-Joachim,**

Universitätsprofessor, Dr.-Ing., Dipl.-Ing.,

privat: Rosenhagen 4, 33104 Paderborn-Schloß Neuhaus,

☎: (0 52 54) 71 33,

dienstl.: NW 1.711, ☎: (0 52 51) 60 - 36 13 (36 15),

✉: warnecke@tc.uni-paderborn.de

Technische Chemie und  
Chemische Verfahrenstechnik

**\*Weber, Ernst-Friedrich,**

Universitätsprofessor, Dr. rer. nat., Dipl.-Chem.,

privat: Schäferweg 28, 33100 Paderborn, ☎: (0 52 51) 5 54 10,

Makromolekulare Chemie,  
Technologie der Kunststoffe

**Privatdozentinnen/Privatdozenten****Bothe, Dieter, PD, Dr. rer. nat.,**

privat: Benhauser Str. 32, 33100 Paderborn,

☎: (0 52 51) 54 24 77, dienstl.: NW 1.729, ☎: (0 52 51) 60 - 36 19,

✉: mboth1@tc.uni-paderborn.de

Mathematik

**Khanbabaee, PD, Dr. rer. nat., Wiss. Ang.,**

dienstl.: J 4.211, ☎: (0 52 51) 60 - 21 75,

✉: kkh@chemie.uni-paderborn.de

Organische Chemie

**Westermann, Bernhard,**

PD, Dr. rer. nat., Dipl.-Chem., Wiss. Ass.,

privat: Delpstr. 37, 33102 Paderborn, ☎: (0 52 51) 2 66 34,

dienstl.: J 4.238, ☎: (0 52 51) 60 - 21 78,

✉: bw@chemie.uni-paderborn.de

Organische Chemie

\* emeritiert oder pensioniert



## Wissenschaftliche Mitarbeiterinnen/Mitarbeiter

- Abbas, Muhammad**, Dr., Wiss. Ang.,  
dienstl.: J 4.320, ☎: (0 52 51) 60 - 24 59,  
✉: abbas@chemie.upb.de  
Organische Chemie
- Abel, Kerstin**, Dipl.-Päd., Wiss. Ang.,  
dienstl.: J 6.202, ☎: (0 52 51) 60 - 24 89,  
✉: abel@chemie.uni-paderborn.de  
Organische Chemie
- Agócs, Attila**, Dr. rer. nat., Dipl.-Chem., Wiss. Ang.,  
dienstl.: J 4.320, ☎: (0 52 51) 60 - 24 59,  
✉: aa@chemie.uni-paderborn.de  
Organische Chemie
- Barg, Andree**, Dipl.-Chem., Wiss. Ang.,  
dienstl.: A 0.316 ☎: (0 52 51) 60 - 25 72,  
✉: barg@chemie.upb.de  
Anorganische Chemie
- Bargel, Patricia**,  
dienstl.: NW 2.401, ☎: (0 52 51) 60 - 25 92,  
✉: mbarg1@tc.uni-paderborn.de  
Technische Chemie
- Benning, Stephan**, Dipl.-Chem., Wiss. Ang.,  
privat: Schulstr. 49, 33102 Paderborn, ☎: (0 52 72) 63 70,  
dienstl.: J 3.302, ☎: (0 52 51) 60 - 25 77,  
✉: SAB@chemie.uni-paderborn.de  
Physikalische Chemie
- Biele, Carsten**, Dr. rer. nat., Dipl.-Chem., Wiss. Ang.,  
dienstl.: W 1.111, ☎: (0 52 51) 60 - 54 64  
Organische Chemie
- Blum, Carsten**, Dipl.-Chem., Wiss. Ang.,  
privat: Abtsbreite 5, 33098 Paderborn, ☎: (0 52 51) 87 37 74,  
✉: carstenblum@freenet.de,  
dienstl.: A 0.316, ☎: (0 52 51) 60 - 25 72  
Anorganische Chemie
- Bruß, Thorsten**, Dipl.-Chem., Wiss. Ang.,  
privat: Karlstr. 28, 33098 Paderborn, ☎: (0 52 51) 87 27 68,  
dienstl.: NW 2.401, ☎: (0 52 51) 60 - 25 92,  
✉: mbrus1@tc.uni-paderborn.de  
Technische Chemie
- Diederichs, Jan**, Dipl.-Chem., Wiss. Ang.,  
privat: Wollmarktstr. 23, 33098 Paderborn,  
☎: (0 52 51) 77 82 72, dienstl.: J 4.304, ☎: (0 52 51) 60 - 21 82,  
✉: jd@chemie.uni-paderborn.de  
Organische Chemie

- Egold, Hans**, Dr. rer. nat., Wiss. Ass.,  
 privat: Scherfeder Str. 20, 33100 Paderborn,  
 ☎: (0 52 51) 6 35 10, dienstl.: J 2.302, ☎: (0 52 51) 60 - 21 47,  
 ✉: he@chemie.uni-paderborn.de  
 Anorganische und Analytische Chemie
- Flechtner, Ulrich**, Dr. rer. nat., Dipl.-Chem., Wiss. Ang.,  
 privat: Zur Imburg 41, 33165 Lichtenau-Herbram,  
 ☎: (0 52 95) 6 37, dienstl.: J 2.322, NW o.621,  
 ☎: (0 52 51) 60 - 21 70 (27 71), ✉: ufl@chemie.uni-paderborn.de  
 Chemie allgemein
- Flörke, Ulrich**, Dr. rer. nat., Dipl.-Chem., Akad. Direktor,  
 privat: Zur Wulwerkuhle 7a, 33184 Altenbeken-Schwaney,  
 ☎: (0 52 55) 75 14,  
 dienstl.: J 6.222, ☎: (0 52 51) 60 - 24 96 (28 12),  
 ✉: uf@chemie.uni-paderborn.de  
 Anorganische und Analytische Chemie
- Gehle, Dietmar**, Dipl.-Chem., Wiss. Ang.,  
 dienstl.: J 1.329, ☎: (0 52 51) 60 - 21 29,  
 ✉: dg@chemie.uni-paderborn.de  
 Organische Chemie
- Grebe, Thorsten**, Dipl.-Chem., Wiss. Ang.,  
 privat: Bastionstr. 17, 59555 Lippstadt,  
 dienstl.: NW 2.129/NW 1.110, ☎: (0 52 51) 60 - 27 84,  
 ✉: grebe@tc.uni-paderborn.de  
 Technische Chemie und Chemische Verfahrenstechnik
- Haciosmanoglu, Bedia**, Dipl.-Chem. Ing.,  
 privat: Stephanusstr. 9, 33098 Paderborn,  
 ☎: (0 52 51) 68 15 29, dienstl.: J 5.217, ☎: (0 52 51) 60 - 21 94,  
 ✉: bh@chemie.uni-paderborn.de  
 Analytische Chemie
- Hartmann, Christian**, Dipl.-Chem., Wiss. Ang.,  
 dienstl.: J 3.246, ☎: (0 52 51) 60 - 21 65,  
 ✉: hartmann@chemie.uni-paderborn.de  
 Anorganische und Analytische Chemie
- Haßheider, Thomas**, Dipl.-Chem., Wiss. Ang.,  
 dienstl.: J 1.306, ☎: (0 52 51) 60 - 21 32,  
 ✉: thh@chemie.uni-paderborn.de  
 Physikalische Chemie
- Hayat, Nasir**, Dr. rer. nat., Dipl.-Chem., Wiss. Ang.  
 dienstl.: J 4.329, ☎: (0 52 51) 60 - 21 85, Fax: 32 45,  
 ✉: nh@chemie.uni-paderborn.de  
 Organische Chemie
- Hennig-Cardinal von Widdern, Christian**, Dr.-Ing., Wiss. Ang.,  
 privat: Fürstenbergstr. 7, 33102 Paderborn, ☎: (0 52 51) 2 77 32,  
 dienstl.: NW 1.726, ☎: (0 52 51) 60 - 36 18,  
 ✉: hennig@mut.uni-paderborn.de  
 Technische Chemie (Umweltforum)

- Heuwing, Andreas J.**, Dipl.-Chem., Wiss. Ang.,  
dienstl.: J 3.246, ☎: (0 52 51) 60 - 21 65,  
✉: heuwing@chemie.uni-paderborn.de  
Anorganische und Analytische Chemie
- Hildebrandt, Henry**, Dr. rer. nat.,  
privat: Langer Weg 2, 33100 Paderborn, ☎: (0 52 51) 14 25 14,  
dienstl.: W 1.110, ☎: (0 52 51) 60 - 54 66,  
✉: hildebrandt@ac.uni-paderborn.de  
Organische Chemie
- Hiltrop, Karl**, Dr. rer. nat., Dipl.-Phys., Akad. Oberrat,  
privat: Stubenweg 18, 33100 Paderborn-Dahl,  
☎: (0 52 93) 93 11 77,  
dienstl.: J 1.210/209, ☎: (0 52 51) 60 - 21 33/2 (Labor),  
✉: kh@chemie.uni-paderborn.de  
Physikalische Chemie
- Höfker, Uwe**, Dr. rer. nat., Dipl.-Chem., Wiss. Ang.,  
dienstl.: J 6.302, ☎: (0 52 51) 60 - 24 98,  
✉: uh@chemie.uni-paderborn.de  
Organische Chemie
- Hoischen, Andreas**, Dipl.-Chem., Wiss. Ang.,  
privat: Brandisstr. 41, 33100 Paderborn, ☎: (0 52 51) 5 92 70,  
dienstl.: J 3.302, ☎: (0 52 51) 60 - 25 77,  
✉: AH@chemie.uni-paderborn.de  
Physikalische Chemie
- Kleine, Joachim**, Dipl.-Chem., Wiss. Ang.,  
privat: Drosselweg 42, 33104 Paderborn, ☎: (0 52 54) 78 20,  
dienstl.: NW 2.404, ☎: (0 52 51) 60 - 25 97,  
✉: mklein@tc.uni-paderborn.de  
Technische Chemie und Chemische Verfahrenstechnik
- Klose, Stefanie**, Dipl.-Chem., Wiss. Ang.,  
dienstl.: J 2.146, ☎: (0 52 51) 60 - 28 11,  
✉: sk@chemie.uni-paderborn.de  
Anorganische und Analytische Chemie
- Koebe, Mario**, Dipl.-Ing., Wiss. Ang.,  
dienstl.: NW 2.135, ☎: (0 52 51) 60 - 27 83,  
✉: mkoeb1@tc.uni-paderborn.de  
Technische Chemie und Chemische Verfahrenstechnik
- Kramer, Thomas**, Dipl.-Chem., Wiss. Ang.,  
dienstl.: J 1.133/J 1.310, ☎: (0 52 51) 60 - 21 27/21 41,  
✉: kramer@chemie.upb.de  
Physikalische Chemie
- Krelaus, Ralf**, Dipl.-Chem., Wiss. Ang.,  
privat: Neuenheerser Str. 6, 33034 Brakel, ☎: (0 56 48) 3 46,  
dienstl.: J 4.137, ☎: (0 52 51) 60 - 21 68,  
✉: rkr@chemie.uni-paderborn.de  
Organische Chemie

- Lauhof, Marcus**, Dipl.-Chem., Wiss. Ang.,  
 privat: Alte Brauerei 1, 33098 Paderborn, ☎: (0 52 51) 5 59 42,  
 dienstl.: J 1.302, ☎: (0 52 51) 60 - 25 73,  
 ✉: lauhof@chemie.uni-paderborn.de  
 Physikalische Chemie
- Leßmann, Nils**, Dipl.-Chem., Wiss. Ang.,  
 dienstl.: NW 2.219, ☎: (0 52 51) 60 - 25 88,  
 ✉: mless1@tc.upb.de  
 Technische Chemie
- Luttmann, Edgar**, Dipl.-Chem., Wiss. Ang.,  
 dienstl.: J 6.302, ☎: (0 52 51) 60 - 24 98,  
 ✉: edgar@uni-paderborn.de  
 Organische Chemie
- Mertens, Guido**, Dipl.-Phys., Wiss. Ang.,  
 dienstl.: J 3.317, ☎: (0 52 51) 60 - 25 81,  
 ✉: gm@chemie.uni-paderborn.de  
 Physikalische Chemie
- Motzigemba, Michael**, Dipl.-Chem., Wiss. Ang.,  
 privat: Schützenstr. 20b, 33178 Borcheln, ☎: (0 52 51) 39 99 18,  
 dienstl.: NW 2.135, ☎: (0 52 51) 60 - 27 83,  
 ✉: mmotz1@tc.uni-paderborn.de  
 Technische Chemie und  
 Chemische Verfahrenstechnik
- Müller, Andreas**, Wiss. Ang.,  
 privat: Lagesche Str. 12, 33102 Paderborn,  
 ☎: (0 52 51) 2 78 56, dienstl.: C U. 132, ☎: (0 52 51) 60 - 27 67,  
 ✉: amueller@ac16.uni-paderborn.de  
 Didaktik der Chemie
- Ohrbach, Karl Heinz**, Dr. rer. nat., Wiss. Ang.,  
 privat: In der Masch 5, 33175 Bad Lippspringe,  
 dienstl.: C U.129, ☎: (0 52 51) 60 - 27 66,  
 ✉: kho@chemie.uni-paderborn.de  
 Didaktik der Chemie
- Paelke, Lutz**, Dipl.-Chem., Wiss. Ang.,  
 privat: Abtsbreite 47, 33098 Paderborn,  
 ☎: (01 77) 5 04 85 44, dienstl.: J 1.302, ☎: (0 52 51) 60 - 21 31,  
 ✉: lpaelke@chemie.uni-paderborn.de  
 Physikalische Chemie
- Piper, Stefan**, Dipl.-Chem., Wiss. Ang.,  
 dienstl.: J 4.236, ☎: (0 52 51) 60 - 21 77,  
 ✉: sp@chemie.uni-paderborn.de  
 Organische Chemie
- Post, Hermann-Josef**, Dipl.-Chem.,  
 privat: Auf der Töterlöh 8, 33100 Paderborn,  
 ☎: (0 52 51) 68 16 89,  
 dienstl.: NW 2.407, ☎: (0 52 51) 60 - 25 96,  
 ✉: mpost1@tc.uni-paderborn.de  
 Technische Chemie und  
 Chemische Verfahrenstechnik

- Reimann, Hendrik**, Dipl.-Chem., Wiss. Ang.,  
privat: Hüfferweg 25, 33100 Paderborn, ☎: (01 77) 7 49 26 11,  
dienstl.: NW 2.219, ☎: (0 52 51) 60 - 25 88,  
✉: mreim1@tc.uni-paderborn.de  
Technische Chemie und  
Chemische Verfahrenstechnik
- Reipschläger, Oliver**, Dipl.-Chem., Wiss. Ang.,  
dienstl.: NW 2.135, ☎: (0 52 51) 60 - 27 83,  
✉: mreip1@tc.uni-paderborn.de  
Technische Chemie und  
Chemische Verfahrenstechnik
- Reiter, Jörg**, Dipl.-Chem., Wiss. Ang.,  
dienstl.: NW 1.519, ☎: (0 52 51) 60 - 27 75 (27 73),  
✉: jr@chemie.uni-paderborn.de  
Chemie und Technologie  
der Beschichtungsstoffe
- Röder, Thorsten**, Dipl.-Chem., Wiss. Ang.,  
privat: ☎: (0 52 51) 87 43 24,  
dienstl.: J 1.306, ☎: (0 52 51) 60 - 21 32,  
✉: ROEDER@chemie.uni-paderborn.de  
Physikalische Chemie
- Schwarze, Detlef**, Dr. rer. nat., Dipl.-Chem., Wiss. Ang.,  
dienstl.: J 5.214, ☎: (0 52 51) 60 - 42 36,  
✉: ds@chemie.uni-paderborn.de  
Analytische Chemie
- Schweins, Ralf**, Dipl.-Chem., Wiss. Ang.,  
privat: Im Samtfelde 76, 33098 Paderborn,  
☎: (0 52 51) 73 05 02, dienstl.: J 1.310, ☎: (0 52 51) 60 - 21 41,  
✉: rs1@chemie.upb  
Physikalische Chemie
- Seewald, Oliver**, Dr. rer. nat., Dipl.-Chem., Wiss. Ang.,  
dienstl.: J 3.246, ☎: (0 52 51) 60 - 21 65,  
✉: os@chemie.upb.de  
Anorganische und  
Analytische Chemie
- Seshadri, Tarimala**, Dr. rer. nat., Wiss. Ang.,  
privat: Wegelange 49, 33178 Borcheln, ☎: (0 52 51) 3 95 42,  
dienstl.: J 6.228, ☎: (0 52 51) 60 - 24 84,  
✉: ts@chemie.uni-paderborn.de  
Anorganische und  
Analytische Chemie
- Smits, Oliver**, Dipl.-Chem., Wiss. Ang.,  
privat: Winfriedstr. 45, 33098 Paderborn, ☎: (0 52 51) 75 07 63,  
dienstl.: NW 2.407, ☎: (0 52 51) 60 - 25 96,  
✉: msmit1@tc.uni-paderborn.de  
Technische Chemie  
und Chemie
- Sollmann, Andreas**, Dr. rer. nat., Dipl.-Biol., Akad. Rat,  
dienstl.: J 6.204, ☎: (0 52 51) 60 - 24 90  
Biologie und ihre Didaktik
- Stemich, Carsten**, Dipl.-Chem., Wiss. Ang.,  
dienstl.: NW 2.125, ☎: (0 52 51) 60 - 25 85,  
✉: stemich@tc.upb.de  
Technische Chemie

- Stenner, Hubert**, Dr. rer. nat., Wiss. Ang.,  
 privat: Im Bruch 10, 33161 Hövelhof, ☎: (0 52 57) 23 98,  
 dienstl.: NW 1.711, ☎: (0 52 51) 60 - 36 14,  
 ✉: msten1@tc.uni-paderborn.de  
 Technische Chemie und  
 Chemische Verfahrenstechnik
- Stich, Nicole**, Dipl.-Chem., Wiss. Ang.,  
 dienstl.: J 3.305, ☎: (0 52 51) 60 - 25 73,  
 ✉: stich@chemie.uni-paderborn.de  
 Physikalische Chemie
- Thiemt, Susanne**, Dipl.-Chem., Wiss. Ang.,  
 privat: Carl-Diem-Str. 19, 33106 Paderborn,  
 ☎: (0 52 54) 6 41 05, dienstl.: NW 2.404, ☎: (0 52 51) 60 - 25 97,  
 ✉: mthiez@tc.uni-paderborn.de  
 Technische Chemie und  
 Chemische Verfahrenstechnik
- Varkondi, Brigitta**, Dipl.-Chem.,  
 dienstl.: J 1.329, ☎: (0 52 51) 60 - 21 29,  
 ✉: varkondi@chemie.uni-paderborn.de  
 Organische Chemie
- Vestweber, Jörn**, Dipl.-Chem., Wiss. Ang.,  
 dienstl.: NW 1.519, ☎: (0 52 51) 60 - 27 75 (27 73),  
 ✉: jv@chemie.uni-paderborn.de  
 Chemie und Technologie  
 der Beschichtungsstoffe
- Vitz, Jürgen**, Dipl.-Chem., Wiss. Ang.,  
 dienstl.: J 1.329, ☎: (0 52 51) 60 - 21 29,  
 ✉: jvitz@chemie.uni-paderborn.de  
 Organische Chemie
- Weber, Heinz**, Dr. rer. nat. Wiss. Ang.,  
 privat: Eschenweg 13, 33129 Delbrück, ☎: (0 52 50) 4 15 94,  
 dienstl.: J 5.208, ☎: (0 52 51) 60 - 21 98,  
 ✉: hw@chemie.uni-paderborn.de  
 Anorganische und  
 Analytische Chemie
- Winter, Andreas**, Dipl.-Chem., Wiss. Ang.,  
 dienstl.: J 1.241, ☎: (0 52 51) 60 - 21 38,  
 ✉: awi@chemie.uni-paderborn.de  
 Organische Chemie
- Witte, Thomas**, Dipl.-Chem., Wiss. Ang.,  
 privat: Kötterhagen 4, 33178 Paderborn-Borchen,  
 ☎: (0 52 51) 39 14 19, dienstl.: J 1.131, ☎: (0 52 51) 60 - 21 26,  
 ✉: tw@chemie.uni-paderborn.de  
 Physikalische Chemie
- Wolf, Ulrich**, Dr. rer. nat., Dipl.-Chem., Akad. Oberrat,  
 privat: Bäckstr. 6, 59590 Geseke, ☎: (0 29 42) 7 86 69,  
 dienstl.: J 1.136/J 1.133, ☎: (0 52 51) 60 - 21 28/21 27,  
 ✉: uw@chemie.uni-paderborn.de  
 Organische Chemie

**Wollersen, Heike**, Dipl.-Chem., Wiss. Ang.,  
dienstl.: J 5.217, ☎: (0 52 51) 60 - 21 94,  
✉: hwo@chemie.uni-paderborn.de

Analytische Chemie

## Lehrbeauftragte

**Bremer, Johannes**, Dipl.-Chem.,  
privat: Hochstiftstr. 8, 33098 Paderborn, ☎: (0 52 51) 7 53 36,  
dienstl.: NW 1.110, ☎: (0 52 51) 60 - 27 72,  
✉: mbrem1@tc.uni-paderborn.de

Technische Chemie und  
Chemische Verfahrenstechnik

**Hildebrandt, Henry**, Dr. rer. nat.,  
privat: Langer Weg 2, 33100 Paderborn, ☎: (0 52 51) 14 25 14,  
dienstl.: C U.121, ☎: (0 52 51) 60 - 27 66,  
✉: hildebrandt@ac16.uni-paderborn.de

Didaktik der Chemie

**Hollmann, Jürgen**, Dr. rer. nat., Dipl.-Chem.,  
privat: Eschenweg 1, 32760 Detmold

Allgemeine und  
Anorganische Chemie

**Paradies, Henrich H.**, Prof. Dr. med., Dr. rer. nat., FRSC CC

Chemische Verfahrenstechnik/  
Biotechnologie

**Pelshenke, Hermann**, Dr. rer. nat., Dipl.-Chem.,  
BASF Lacke und Farben AG, 48165 Münster,  
privat: Heideggerstr. 10, 48165 Münster, ☎: (0 25 01) 1 69 66

Chemie und Technologie  
der Beschichtungsstoffe

**Schoene, Karin**, Dr. rer. nat.,  
privat: Harbortweg 7a, 33102 Paderborn, ☎: (0 52 51) 3 59 66,  
dienstl.: J 6.317, ☎: (0 52 51) 60 - 21 92

Didaktik der Biologie

# FB 14

Aus Fächern der Fachbereiche 14 und 17 ist zum 01.10.2002 die Fakultät für Elektrotechnik, Informatik und Mathematik gegründet worden, deren interne Struktur sich z. Zt. der Drucklegung des Vorlesungsverzeichnisses noch im Aufbau befindet. Übergangsweise ist das Personalverzeichnis daher noch nach den früheren Fachbereichen gegliedert.

## Fachbereich 14

Elektrotechnik und Informationstechnik

**Anschrift:** Pohlweg 47-49, 33098 Paderborn

☎ (0 52 51) 60 - 22 07

## Professorinnen/Professoren

- |  |   |
|--|---|
| <p><b>*Aldejohann, Anton</b>, Universitätsprofessor, Dipl.-Ing.,<br/>privat: Petersstr. 4, 33100 Paderborn, ☎: (0 52 51) 5 73 16</p>   | <p>Nachrichtenverarbeitende Systeme</p>   |
| <p><b>*Barschdorff, Dieter</b>, Universitätsprofessor, Dr.-Ing.,<br/>privat: Alfener Weg 1, 33100 Paderborn, ☎: (0 52 51) 6 13 76,<br/>dienstl.: P 1.3.36, ☎: (0 52 51) 60 - 22 19,<br/>✉: diebar@emt.uni-paderborn.de</p> | <p>Elektrische Messtechnik</p>  |
| <p><b>*Bartmuß, Wolfgang</b>, Universitätsprofessor, Dipl.-Ing.,<br/>privat: Scherfeder Str. 23, 33100 Paderborn,<br/>☎: (0 52 51) 6 31 77</p>   | <p>Hochspannungstechnik<br/>Elektrische Anlagen</p>   |
| <p><b>Belli, Fevzi</b>, Universitätsprofessor, Dr.-Ing.,<br/>privat: Melkweg 37c, 33106 Paderborn-Wewer,<br/>☎: (0 52 51) 9 26 14, dienstl.: P 5.2.07, ☎: (0 52 51) 60 - 34 47,<br/>✉: belli@adt.uni-paderborn.de</p>      | <p>Angewandte Datentechnik</p>  |
| <p><b>*Bick, Guido</b>, Universitätsprofessor, Dipl.-Ing.,<br/>privat: Berliner Ring 57, 33100 Paderborn, ☎: (0 52 51) 5 66 42</p>   | <p>Regelungstechnik</p>   |
| <p><b>Cambeis, Ludwig</b>, Universitätsprofessor, Dr.-Ing.,<br/>privat: Kleinenberger Weg 12, 33100 Paderborn,<br/>☎: (0 52 51) 6 33 49, dienstl.: P 1.3.35, ☎: (0 52 51) 60 - 22 18,<br/>✉: cambeis@hrz.upb.de</p>        | <p>Grundlagen der Elektrotechnik,<br/>insbesondere die Lehrgebiete<br/>Technische Statistik und Teil-<br/>gebiete der elektrischen Ferti-<br/>gungs- und Konstruktionslehre</p> |

\* emeritiert oder pensioniert



- Dörrscheidt, Frank**, Universitätsprofessor, Dr.-Ing.,  
privat: Tegelweg 27a, 33014 Bad Driburg, ☎: (0 52 53) 27 39,  
dienstl.: P 1.6.10.3, ☎: (0 52 51) 60 - 30 09 (30 08),  
✉: fd@rt.uni-paderborn.de  
Regelungstechnik
- \*Ebbesmeyer, Georg**, Universitätsprofessor, Dipl.-Ing.,  
privat: Schwaneyer Weg 3, 33100 Paderborn,  
☎: (0 52 51) 6 19 87  
Elektrische Messtechnik,  
Messumformertechnik
- Gausch, Felix**, Universitätsprofessor, Dr. techn.,  
privat: Reiterpfad 44, 33104 Paderborn, ☎: (0 52 54) 8 76 63,  
dienstl.: P 1.6.10, ☎: (0 52 51) 60 - 30 07/8,  
✉: gausch@uni-paderborn.de  
Steuerungs- und  
Regelungstechnik
- Grotstollen, Horst**, Universitätsprofessor, Dr.-Ing.,  
privat: Lindenweg 3, 33178 Borchlen, ☎: (0 52 51) 38 89 67,  
dienstl.: P 1.3.31, ☎: (0 52 51) 60 - 22 09 (22 10),  
✉: grotstollen@lea.uni-paderborn.de  
Leistungselektronik und  
elektrische Antriebstechnik
- Hüb-Umbach, Reinhold**, Universitätsprofessor, Dr.-Ing.,  
privat: Waldeyer Weg 1, 33100 Paderborn,  
☎: (0 52 51) 68 95 91, dienstl.: P 7.2.05.3, ☎: (0 52 51) 60 - 36 26,  
✉: reinhold.haeb@nt.uni-paderborn.de  
Nachrichtentechnik
- \*Hartmann, Georg**, Universitätsprofessor, Dr. rer. nat.,  
privat: Hohefeld 8, 33100 Paderborn-Dahl, ☎: (0 52 93) 5 68,  
dienstl.: P 1.3.12, ☎: (0 52 51) 60 - 22 06 (22 05),  
✉: hartmann@get.uni-paderborn.de  
Grundlagen der  
Elektrotechnik
- \*Hellmund, Wolfgang**, Universitätsprofessor, Dr.-Ing.,  
privat: Weserstr. 3, 37213 Witzenhausen, ☎: (0 55 42) 67 78  
Technologie und  
Werkstoffkunde
- Henning, Bernd**, Universitätsprofessor, Dr.-Ing.,  
dienstl.: P 1.5.18.1, ☎: (0 52 51) 60 - 30 22 (30 23),  
✉: henning@emt.upb.de  
Elektrische Messtechnik
- Hilleringmann, Ulrich**, Universitätsprofessor, Dr.-Ing.,  
privat: Am Mörhof 14, 33181 Wünnenberg-Leiberg,  
☎: (0 29 53) 96 46 56, dienstl.: P 1.3.03, ☎: (0 52 51) 60 - 22 25,  
✉: hilleringmann@ieee.org  
Sensorik
- \*Horstick, Georg**, Universitätsprofessor, Dipl.-Phys.,  
privat: Scherfeder Str. 21, 33100 Paderborn,  
☎: (0 52 51) 6 15 90  
Grundlagen der  
Elektrotechnik

\* emeritiert oder pensioniert

- \*Kumm, Wido**, Universitätsprofessor, Dr.-Ing.,  
privat: Kirchborchen, Mühlenweg 13, 33178 Borchen,  
☎: (0 52 51) 38 89 77
- Nachrichtentechnik
- \*Latzel, Wolfgang**, Universitätsprofessor, Dr.-Ing.,  
privat: Hüfferweg 25, 33100 Paderborn, ☎: (0 52 51) 6 37 95,  
dienstl.: P 1.3.38, ☎: (0 52 51) 60 - 22 21
- Prozessautomatisierung
- Meerkötter, Klaus**, Universitätsprofessor, Dr.-Ing.,  
privat: Horner Hellweg 86, 33100 Paderborn,  
privat: Fax: (0 52 52) 93 08 60,  
dienstl.: P 1.7.14, ☎: (0 52 51) 60 - 22 13,  
✉: seehund@uni-paderborn.de
- Nachrichtentheorie
- Mrozynski, Gerd**, Universitätsprofessor, Dr.-Ing.,  
privat: ☎: (0 52 51) 6 43 58,  
dienstl.: P 1.5.01.1, ☎: (0 52 51) 60 - 30 15 (30 16),  
✉: mrozynski@tet.uni-paderborn.de
- Theoretische Elektrotechnik
- Noé, Reinhold**, Universitätsprofessor, Dr.-Ing.,  
privat: Helmerner Weg 2, 33100 Paderborn,  
☎: (0 52 51) 6 60 42,  
dienstl.: P 6.2.06.2, ☎: (0 52 51) 60 - 34 54,  
✉: noe@uni-paderborn.de
- Optische Nachrichtentechnik  
und Hochfrequenztechnik
- \*Rentzsch-Holm, Ingo**, Universitätsprofessor, Dipl.-Ing.,  
privat: Husarenstraße 84 a,  
33104 Paderborn-Schloß Neuhaus,  
☎: (0 52 54) 22 18, ✉: i.rentzsch-holm@freenet.de
- Grundlagen der Elektrotechnik,  
Halbleiterschaltungstechnik
- Rückert, Ulrich**, Universitätsprofessor, Dr.-Ing.,  
privat: Meininger Weg 16, 59494 Soest, ☎: (0 29 21) 66 74 44,  
dienstl.: F 0.425, ☎: (0 52 51) 60 - 63 46,  
✉: rueckert@hni.uni-paderborn.de
- Schaltungstechnik
- \*Stock, Raimund**, Universitätsprofessor, Dr.-Ing.,  
privat: Liethberg 14, 33100 Paderborn, ☎: (0 52 51) 6 24 05
- Elektrische Maschinen  
und Antriebe
- \*Tegethoff, Franz-Josef**, Universitätsprofessor, Dipl.-Ing.,  
privat: Liethberg 7, 33100 Paderborn, ☎: (0 52 51) 6 24 06
- Bauelemente und Grund-  
schaltungen der Elektrotechnik  
und Datenverarbeitung
- Teich, Jürgen**, Universitätsprofessor, Dr.-Ing.,  
privat: Franz-Kahmen-Str. 17, 33104 Paderborn,  
☎: (0 52 54) 80 83 33, dienstl.: P 1.6.08.1, ☎: (0 52 51) 60 - 30 02,  
✉: teich@date.upb.de
- Datentechnik

\*emeritiert oder pensioniert

**Thiede, Andreas**, Universitätsprofessor, Dr.-Ing.,  
dienstl.: P 1.4.02.1, ☎: (0 52 51) 60 - 30 40,  
✉: thiede@uni-paderborn.de

Höchstfrequenzelektronik

**Voß, Jürgen**, Universitätsprofessor, Dr.-Ing.,  
privat: Dr. Isbruch Str. 9, 45661 Recklinghausen,  
☎: 07 00 58 37 43 68,  
dienstl.: N 1.107, ☎: (0 52 51) 60 - 23 01,  
✉: voss@eevmic.uni-paderborn.de

Elektrische  
Energieversorgung

**\*Wichert, Hans Walter**, Universitätsprofessor, Dipl.-Ing.,  
privat: Haus Durbeke, 33184 Altenbeken,  
☎: (0 52 55) 99 91 40,  
dienstl.: ✉: wichert@nt.uni-paderborn.de

Nachrichtenübertragungs-  
technik

## Honorarprofessoren

**Bock, Gerd**, Dr.-Ing.,  
privat: Taubenstr. 96, 25421 Pinneberg, ☎: (0 41 01) 61 00

Nachrichtentechnik

## Privatdozentinnen/Privatdozenten

**Büker, Ulrich**, Dr.-Ing., Oberingenieur,  
privat: Franz-Stock-Str. 15, 33161 Hövelhof, ☎: (0 52 57) 54 95,  
✉: bueker@get.uni-paderborn.de

Datentechnik

**Fette, Michael**, Dr.-Ing., Oberingenieur  
privat: Tempelhofer Str. 37, 33100 Paderborn,  
☎: (0 52 51) 4 04 05, dienstl.: N 1.124, ☎: (0 52 51) 60 - 23 06

Elektrische  
Energieversorgung

**Holtgrewe, Dietmar**, Dr.-Ing.,  
privat: Scharmeder Str. 90, 33106 Paderborn,  
✉: info@holtgrewe.de

Automatisierungstechnik

**Panreck, Klaus**, Dr.-Ing., Oberingenieur,  
privat: Amselweg 25, 33415 Verl, ☎: (0 52 46) 93 26 00,  
dienstl.: P 1.6.09.4, ☎: (0 52 51) 60 - 30 06,  
✉: pa@rt.uni-paderborn.de

Regelungstechnik

---

\* emeritiert oder pensioniert

## Wissenschaftliche Mitarbeiterinnen/Mitarbeiter

- Baranski, Michael**, Dipl.-Ing., Wiss. Ang.,  
 privat: ☎: (01 73) 9 83 97 90,  
 dienstl.: N 1.124, ☎: (0 52 51) 60 - 23 06,  
 ✉: baranski@eevmic.uni-paderborn.de  
 Elektrische Energieversorgung
- Bednara, Marcus**, Dipl.-Inf., Wiss. Ang.,  
 privat: ☎: (0 52 54) 94 12 38,  
 dienstl.: P 1.6.08.3, ☎: (0 52 51) 60 - 39 21,  
 ✉: bednara@date.uni-paderborn.de  
 Datentechnik
- Bhandare, Suhas**, M. sc., Wiss. Mitarbeiter,  
 privat: Elisabethstr. 1, 33104 Paderborn,  
 dienstl.: P 7.2.06.2, ☎: (0 52 51) 60 - 36 29 (34 37),  
 ✉: suhas@ont.upb.de  
 Optisches Nachrichtentechnik  
 und Höchstfrequenztechnik
- Bierhoff, Thomas**, Dipl.-Ing., Wiss. Ang.,  
 privat: Lütersheimerstr. 22, 34471 Volkmarsen,  
 dienstl.: F U.326, ☎: (0 52 51) 60 - 60 36,  
 ✉: Thomas.Bierhoff@c-lab.de  
 Theoretische Elektrotechnik
- Bischoff, Renke**, Dipl.-Ing., Wiss. Ang.,  
 privat: Scherfeder Str. 56, 33100 Paderborn,  
 ☎: (0 52 51) 16 74 91, dienstl.: P 7.2.05.1, ☎: (0 52 51) 60 - 36 24,  
 ✉: bischoff@nt.uni-paderborn.de  
 Nachrichtentechnik
- Brinkmann, André**, Dipl.-Ing., Wiss. Ang.,  
 dienstl.: F 0.415, ☎: (0 52 51) 60 - 63 42,  
 ✉: brinkmann@hni.uni-paderborn.de  
 Schaltungstechnik
- Brockers, Roland**, Dipl.-Ing., Wiss. Ang.,  
 privat: Neuhäuser Str. 22, 33102 Paderborn,  
 ☎: (0 52 51) 18 47 27, dienstl.: P 1.3.34, ☎: (0 52 51) 60 - 22 17  
 ✉: brockers@get.uni-paderborn.de  
 Grundlagen der  
 Elektrotechnik
- Budnik, Christof**, Dipl.-Ing., Wiss. Ang.,  
 dienstl.: P 5.2.06, ☎: (0 52 51) 60 - 34 46  
 ✉: cb@adt.upb.de  
 Angewandte Datentechnik
- Diekmann, Thomas**, Dipl.-Ing., Wiss. Ang.,  
 dienstl.: P 1.6.12.2, ☎: (0 52 51) 60 - 30 58,  
 ✉: diekmann@sensorik.upb.de  
 Sensorik

- Dierkes, Martin**, Dipl.-Ing., Wiss. Ang.,  
privat: Josef-Schröder-Str. 37, 33098 Paderborn,  
☎: (0 52 51) 77 70 39, dienstl.: P 7.2.02.5, ☎: (0 52 51) 60 - 32 25  
✉: dierkes@sensorik.upb.de  
Sensorik
- Drüe, Siegbert**, Dr.-Ing., Akad. Oberrat,  
privat: Pappelallee 29, 59939 Olsberg, ☎: (0 29 62) 16 50,  
dienstl.: P 1.3.32.2, ☎: (0 52 51) 60 - 22 15 (30 00),  
✉: druee@get.uni-paderborn.de  
Grundlagen der  
Elektrotechnik
- Fette, Michael**, Dr.-Ing., Oberingenieur  
privat: Tempelhofer Str. 37, 33100 Paderborn,  
☎: (0 52 51) 4 04 05, dienstl.: N 1.124, ☎: (0 52 51) 60 - 23 06  
Elektrische  
Energieversorgung
- Fränken, Dietrich**, Dr.-Ing., Oberingenieur,  
privat: Grundweg 12, 33100 Paderborn-Dahl, ☎: (0 52 93) 81 21,  
dienstl.: P 1.7.15, ☎: (0 52 51) 60 - 36 22,  
✉: fraenken@uni-paderborn.de  
Nachrichtentheorie
- Franzmeier, Marc**, Dipl.-Ing., Wiss. Ang.,  
dienstl.: F 0.421, ☎: (0 52 51) 60 - 63 48,  
✉: franzmei@hni.uni-paderborn.de  
Schaltungstechnik
- Fröhleke, Norbert**, Dr.-Ing., Akad. Oberrat,  
privat: ☎: (0 52 51) 3 54 10,  
dienstl.: IW 0.619, ☎: (0 52 51) 60 - 38 81,  
✉: froehleke@lea.uni-paderborn.de  
Leistungselektronik und  
elektrische Antriebstechnik
- Grote, Andrea**, Dr. phil., Wiss. Ang.,  
privat: Fürstenallee 50a, 33102 Paderborn, ☎: (0 52 51) 77 83 69,  
dienstl.: F 0.555, ☎: (0 52 51) 60 - 63 96,  
✉: agrote@hni.uni-paderborn.de  
Schaltungstechnik
- Grünewald, Matthias**, Dipl.-Ing., Wiss. Ang.,  
dienstl.: F 0.421, ☎: (0 52 51) 60 - 63 48,  
✉: gruenewa@hni.uni-paderborn.de  
Schaltungstechnik
- Gu, Zheng**, M. Sc., Wiss. Ang.,  
dienstl.: P 1.4.02.2, ☎: (0 52 51) 60 - 30 39,  
✉: zhenggu@hrz.upb.de  
Hochfrequenzelektronik
- Gulsch, Michael**, Dipl.-Ing., Wiss. Ang.,  
privat: Alte Brauerei 19, 33098 Paderborn, ☎: (0 52 51) 20 50 08,  
dienstl.: P 1.5.18.3, ☎: (0 52 51) 60 - 30 18,  
✉: Gulsch@emt.uni-paderborn.de  
Elektrische Messtechnik

- Hanheide, Iris**, Dr.-Ing., Wiss. Ang.,  
 privat: Kürassierweg 1, 33104 Paderborn, ☎: (0 52 54) 1 30 40,  
 dienstl.: P 5.3.03, ☎: (0 52 51) 60 - 22 94,  
 ✉: Hanheide@emt.uni-paderborn.de  
 Elektrische Messtechnik
- Hannig, Frank**, Dipl.-Ing., Wiss. Ang.,  
 privat: Borchener Str. 72, 33098 Paderborn,  
 dienstl.: P 1.6.08.5, ☎: (0 52 51) 60 - 39 23,  
 ✉: hannig@date.uni-paderborn.de  
 Datentechnik
- Haubelt, Christian**, Dipl.-Ing., Wiss. Ang.,  
 dienstl.: P 1.6.08.5, ☎: (0 52 51) 60 - 39 23,  
 ✉: haubelt@date.uni-paderborn.de  
 Datentechnik
- Henke, Markus**, Dipl.-Ing., Wiss. Ass.,  
 privat: Weinberg 4, 33098 Paderborn, ☎: (0 52 51) 27 34 5,  
 dienstl.: P 1.3.32, ☎: (0 52 51) 60 - 36 53,  
 ✉: henke@lea.uni-paderborn.de  
 Leistungselektronik und elektrische Antriebstechnik
- Hesse, Thomas**, Dipl.-Ing., Wiss. Ang.,  
 dienstl.: P 7.2.05.1, ☎: (0 52 51) 60 - 36 24,  
 ✉: hesse@nt.uni-paderborn.de  
 Nachrichtentechnik
- Hoffmann, Sebastian**, Dipl.-Ing., Wiss. Ang.,  
 privat: Marienloher Str. 68, 33104 Paderborn,  
 ☎:(0 52 54) 94 25 86, dienstl.: P 6.2.02.2, ☎: (0 52 51) 60 - 30 63,  
 ✉: hoffmann@ont.uni-paderborn.de  
 Optische Nachrichtentechnik und Hochfrequenztechnik
- Hunstock, Ralf**, Dipl.-Inf., Wiss. Ang.,  
 privat: Gertrud Gröninger Str. 5, 33102 Paderborn,  
 ☎: (0 52 51) 5 82 89, dienstl.: F 0.418, ☎: (0 52 51) 60 - 63 43,  
 ✉: hunstock@hni.uni-paderborn.de  
 Schaltungstechnik
- Kauczor, Christopher**, Dipl.-Ing., Wiss. Ang.,  
 dienstl.: P 1.3.31.2, ☎: (0 52 51) 60 - 22 11,  
 ✉: kauczor@lea.upb.de  
 Leistungselektronik und elektrische Antriebstechnik
- Klahold, Jürgen**, Dipl.-Ing., Wiss. Ang.,  
 dienstl.: F 0.421, ☎: (0 52 51) 60 - 63 44,  
 ✉: klahold@hni.uni-paderborn.de  
 Schaltungstechnik
- Kolleck, Christian**, Dipl.-Ing., Wiss. Ang.,  
 privat: ☎: (0 52 51) 3 35 75, dienstl.: P 1.5.17.1,  
 ☎: (0 52 51) 60 - 36 02, ✉: kolleck@tet.uni-paderborn.de  
 Theoretische Elektrotechnik

- Koske, André**, Dipl.-Ing., Wiss. Ang.,  
privat: Westfalenstr. 20a, 33647 Bielefeld, ☎: (05 21) 43 33 33,  
dienstl.: F U.405, ☎: (0 52 51) 60 - 60 33,  
✉: André.Koske@c-lab.de  
Theoretische Elektrotechnik
- Langen, Dominik**, Dipl.-Ing., Wiss. Ang.,  
privat: Libellenstr. 85, 33415 Verl, ☎: (0 52 46) 9 64 90 03,  
dienstl.: F o.418, ☎: (0 52 51) 60 - 63 43,  
✉: langen@hni.uni-paderborn.de  
Schaltungstechnik
- Maschkio, Thorsten**, Dipl.-Ing., Wiss. Ang.,  
dienstl.: P 1.6.09.2, ☎: (0 52 51) 60 - 30 04,  
✉: maschkio@rt.uni-paderborn.de  
Regelungstechnik
- Menke, Jörg**, Dipl.-Ing., Wiss. Ang.,  
privat: Auf der Wallme 15, 59955 Winterberg,  
☎: (0 29 81) 90 83 75, dienstl.: P 1.7.09.4, ☎: (0 52 51) 60 - 29 95,  
✉: joerg@control.upb.de  
Steuerungs-und  
Regelungstechnik
- Niemann, Jörg-Christian**, Dipl.-Ing., Wiss. Ang.,  
dienstl.: F o.418, ☎: (0 52 51) 60 - 63 43,  
✉: niemann@hni.uni-paderborn.de  
Schaltungstechnik
- Njiende-Tchokouaha, Hugues Douglas**,  
privat: ☎: (0 52 52) 5 36 32,  
dienstl.: IW o.619, ☎: (0 52 51) 60 - 31 57,  
✉: njiende@lea.uni-paderborn.de  
Leistungselektronik und  
elektrische Antriebstechnik
- Ochs, Jörg**, Dipl.-Ing., Wiss. Ang.,  
privat: Holzweg 22a, 33106 Paderborn, ☎: (0 52 54) 95 71 16,  
dienstl.: P 1.7.15, ☎: (0 52 51) 60 - 32 02,  
✉: jochs@nth.uni-paderborn.de  
Nachrichtentheorie
- Otterbach, Ralf**, Dipl.-Phys., Wiss. Ang.,  
privat: Reuterweg 2, 59379 Selm, dienstl.: P 7.2.02.4,  
☎: (0 52 51) 60 - 32 26,  
✉: otterbach@sensorik.uni-paderborn.de  
Sensorik
- Pankratz, Harri**, Dipl.-Ing., Wiss. Ang.,  
privat: Osnabrückweg 11, 59494 Soest, ☎: (0 29 21) 7 78 37,  
dienstl.: P 1.5.17.2, ☎: (0 52 51) 60 - 30 14,  
✉: pankratz@tet.upb.de  
Theoretische Elektrotechnik

- Pannemann, Christoph**, Dipl.-Phys., Wiss. Ang.,  
 privat: Tempelhofer Str. 95, 33100 Paderborn,  
 dienstl.: P 1.6.12.2, ☎: (0 52 51) 60 - 30 58,  
 ✉: pannemann@sensorik.upb.de      Sensorik
- Panreck, Klaus**, Dr.-Ing., Oberingenieur,  
 privat: Amselweg 25, 33415 Verl, ☎: (0 52 46) 93 26 00,  
 dienstl.: P 1.6.09.4, ☎: (0 52 51) 60 - 30 06,  
 ✉: pa@rt.uni-paderborn.de      Regelungstechnik
- Porrman, Mario**, Dipl.-Ing., Akad. Rat,  
 dienstl.: F 0.431, ☎: (0 52 51) 60 - 63 52,  
 ✉: mario@hni.uni-paderborn.de      Schaltungstechnik
- Pottharst**, Dipl.-Ing., Wiss. Ang.,  
 dienstl.: W 1.208, ☎: (0 52 51) 60 - 54 82,  
 ✉: pottharst@lea.uni-paderborn.de      Leistungselektronik und elektrische Antriebstechnik
- Prior, Dirk**, Dr.-Ing., Akad. Rat,  
 dienstl.: N 1.127, ☎: (0 52 51) 60 - 23 07,  
 ✉: prior@eevmic.uni-paderborn.de      Elektrische Energieversorgung
- Rautenberg, Jens**, Dipl.-Ing., Wiss. Ang.,  
 dienstl.: P 1.5.18.3, ☎: (0 52 51) 60 - 30 18,  
 ✉: rautenberg@emt.upb.de      Elektrische Messtechnik
- Reißenweber, Bernd**, Dr.-Ing., Akad. Direktor,  
 privat: Gottfried-Keller-Weg 22, 33100 Paderborn,  
 ☎: (0 52 51) 5 52 08, dienstl.: P 1.6.09.3, ☎: (0 52 51) 60 - 30 05,  
 ✉: br@rt.uni-paderborn.de      Regelungstechnik
- Sandel, David**, Dr.-Ing., Wiss. Ass.,  
 privat: Jahnstr. 2, 33102 Paderborn, dienstl.: P 6.2.07,  
 ☎: (0 52 51) 60 - 34 55, ✉: sandel@ont.uni-paderborn.de      Optische Nachrichtentechnik und Hochfrequenztechnik
- Schmidt, Markus**, Dipl.-Ing., Wiss. Ang.,  
 dienstl.: P 1.7.15, ☎: (0 52 51) 60 - 36 22,  
 ✉: schmidt@nth.upb.de      Nachrichtentheorie
- Schulte-Thomas, Andrea**, Dipl.-Ing., Wiss. Ang.,  
 privat: Auf der Sühle 5b, 33102 Paderborn,  
 ☎: (0 52 51) 29 11 46, dienstl.: P 1.6.09.1, ☎: (0 52 51) 60 - 30 03,  
 ✉: anna@rt.uni-paderborn.de      Regelungstechnik



- Schulte, Thomas**, Dipl.-Ing., Wiss. Ang.,  
privat: Ilseweg 9a, 33098 Paderborn, ☎: (0 52 51) 77 88 65,  
dienstl.: P 1.3.32, ☎: (0 52 51) 60 - 36 53,  
✉: schulte@lea.uni-paderborn.de  
Leistungselektronik und elektrische Antriebstechnik
- Schulz, Wolfgang**, Dr.-Ing., Akad. Direktor,  
dienstl.: P 7.2.06, ☎: (0 52 51) 60 - 23 76,  
✉: schulz@nt.uni-paderborn.de  
Nachrichtentechnik
- Slomka, Frank**, Dipl.-Ing., Wiss. Ang.,  
dienstl.: P 1.6.08.4, ☎: (0 52 51) 60 - 39 22,  
✉: slomka@date.upb.de  
Datentechnik
- Sönmez, Yasin**, Dipl.-Ing., Wiss. Ang.,  
privat: Riemekestr. 54, 33102 Paderborn, ☎: (0 52 51) 6 63 33,  
dienstl.: F U.405, ☎: (0 52 51) 60 - 61 77,  
✉: soenmez@c-lab.de  
Theoretische Elektrotechnik
- Stemmer, Ralf**, Dipl.-Ing., Wiss. Ang.,  
privat: Kilianstr. 57, 33098 Paderborn, ☎: (0 52 51) 7 22 82,  
dienstl.: P 1.3.34, ☎: (0 52 51) 60 - 22 17,  
✉: stemmer@get.uni-paderborn.de  
Grundlagen der Elektrotechnik
- Thiem, Jörg**, Dipl.-Ing., Wiss. Ang.,  
dienstl.: P 1.3.33, ☎: (0 52 51) 60 - 22 16, ✉: thiem@get.upb.de  
Grundlagen der Elektrotechnik
- Vonnahme, Erik**, Dipl.-Ing., Wiss. Ang.,  
privat: Benediktiner Str. 49, 33098 Paderborn,  
☎: (0 52 51) 68 79 14, dienstl.: F 0.421, ☎: (0 52 51) 60 - 63 45,  
✉: vonnahme@hni.uni-paderborn.de  
Schaltungstechnik
- Wallrabenstein, Amir**, Dipl.-Ing., Wiss. Ang.,  
privat: Am Schwarzen Teich 14, 33813 Oerlinghausen,  
☎: (0 52 02) 77 63, dienstl.: F U.405, ☎: (0 52 51) 60 - 60 37,  
✉: amir.wallrabenstein@c-lab.de  
Theoretische Elektrotechnik
- Warsitz, Ernst**, Dipl.-Ing., Wiss. Ang.,  
dienstl.: P 7.2.06.3, ☎: (0 52 51) 60 - 36 30,  
✉: warsitz@nt.uni-paderborn.de  
Nachrichtentechnik
- Weper, Ralph**, Dipl.-Inf., Wiss. Ang.,  
dienstl.: P 1.6.08.4, ☎: (0 52 51) 60 - 39 22,  
✉: weper@date.uni-paderborn.de  
Datentechnik

- Wetzel, Hermann**, Dipl.-Ing., Wiss. Ang.,  
privat: Zur Kettenschmiede 10, 33106 Paderborn,  
☎: (0 52 54) 95 39 94/(01 75) 3 80 98 94,  
dienstl.: IW 0.632, ☎: (0 52 51) 60 - 31 57,  
✉: wetzel@lea.upb.de  
Leistungselektronik und elektrische Antriebstechnik
- Wetzlar, Dietmar**, Dr.-Ing., Akad. Oberrat,  
dienstl.: P 1.5.17.3, ☎: (0 52 51) 60 - 30 21,  
✉: Wetzlar@emt.uni-paderborn.de  
Elektrische Messtechnik
- Witkowski, Ulf**, Dipl.-Ing., Wiss. Ass.,  
dienstl.: F 0.431, ☎: (0 52 51) 60 - 63 52,  
✉: witkowski@hni.uni-paderborn.de  
Schaltungstechnik
- Wüst, Frank**, Dr.-Ing., Wiss. Ass.,  
privat: In der Masch 10, 33175 Bad Lippspringe,  
dienstl.: P 6.2.07.2, ☎: (0 52 51) 60 - 38 19,  
✉: wuest@ont.uni-paderborn.de  
Optische Nachrichtentechnik und Höchstfrequenztechnik
- Yang, Bo**, Dipl.-Ing., Wiss. Ang.,  
privat: Krakostr. 9, 33104 Paderborn, dienstl.: W 1.208,  
☎: (0 52 51) 60 - 54 82, ✉: yang@lea.uni-paderborn.de  
Leistungselektronik und elektrische Antriebstechnik
- Zhang**, Dr.-Ing., Wiss. Ang.,  
dienstl.: F U.401, ☎: (0 52 51) 60 - 61 98,  
✉: hong-bin.Zhang@c-lab.de  
Theoretische Elektrotechnik
- ## Lehrbeauftragte
- Baum, Eckhard**, Prof., Dr.-Ing.,  
privat: ☎: (0 61 81) 93 48 00  
Theoretische Elektrotechnik
- Dittmann, Frank**, Dr. phil., Dipl.-Ing.,  
dienstl.: ☎: (0 52 51) 30 69 93 (HNF), ✉: fdittmann@hnf.de  
Nachrichtentechnik
- Hensen, Christian**, Dr.-Ing., Wiss. Ang.,  
dienstl.: P 7.206.3, ☎: (0 52 51) 60 - 36 30,  
✉: hensen@nt.uni-paderborn.de  
Nachrichtentechnik
- Weber, Jens**, Dr.-Ing.,  
privat: Am Hohenstein 14a, 65779 Kelkheim-Fischbach  
Theoretische Elektrotechnik

Aus Fächern der Fachbereiche 14 und 17 ist zum 01.10.2002 die Fakultät für Elektrotechnik, Informatik und Mathematik gegründet worden, deren interne Struktur sich z. Zt. der Drucklegung des Vorlesungsverzeichnisses noch im Aufbau befindet. Übergangsweise ist das Personalverzeichnis daher noch nach den früheren Fachbereichen gegliedert.

## Fachbereich 17

Mathematik, Informatik

**Anschrift:** Warburger Str. 100, 33098 Paderborn

☎ (0 52 51) 60 - 26 26

## Professorinnen/Professoren/ Hochschuldozentinnen/Hochschuldozenten

- \*Becker, Jürgen**, Universitätsprofessor, Dipl.-Math., Informatik  
 privat: Berliner Ring 47, 33100 Paderborn,  
 ☎: (0 52 51) 5 55 13
- Bender, Peter**, Universitätsprofessor, Dr. rer. nat., Mathematik  
 und ihre Didaktik  
 privat: An der schönen Aussicht 60, 33098 Paderborn,  
 ☎: (0 52 51) 68 15 48, dienstl.: D 2.247,  
 ☎: (0 52 51) 60 - 26 61 (32 23), ✉: bender@uni-paderborn.de
- Bierstedt, Klaus D.**, Universitätsprofessor, Dr. rer. nat., Mathematik  
 privat: Fröbelstr. 6, 33100 Paderborn, ☎: (0 52 51) 5 88 27,  
 dienstl.: D 2.228, ☎: (0 52 51) 60 - 26 28 (26 35),  
 ✉: klausd@uni-paderborn.de
- Blömer, Johannes**, Universitätsprofessor, Dr. rer. nat., Informatik  
 privat: Ferrariweg 47, 33102 Paderborn, ☎: (0 52 51) 37 06 41,  
 dienstl.: F 2.204, ☎: (0 52 51) 60 - 66 51 (64 66),  
 ✉: bloemer@upb.de
- Böttcher, Stefan**, Universitätsprofessor, Dr. phil. nat., Informatik, Datenbanken,  
 Electronic Commerce  
 privat: Roeinghstr. 52, 33102 Paderborn, ☎: (0 52 51) 30 01 66,  
 dienstl.: F 2.217, ☎: (0 52 51) 60 - 66 62 (66 95),  
 ✉: stb@uni-paderborn.de

\* emeritiert oder pensioniert

- Bruns, Martin**, Universitätsprofessor, Dr. rer. nat.,  
 privat: 1. Erich-Böger-Str. 27, 53127 Bonn, ☎: (02 28) 28 18 91,  
 2. Königstr. 7, 32760 Detmold-Heiligenkirchen,  
 dienstl.: D 2.244, ☎: (0 52 51) 60 - 26 32 (32 23),  
 ✉: bruns@uni-paderborn.de
- Bürgisser, Peter**, Universitätsprofessor, Dr. rer. nat.,  
 privat: Ludwigstr. 22, 33098 Paderborn, ☎: (0 52 51) 87 38 97,  
 dienstl.: D 3.227, ☎: (0 52 51) 60 - 26 43 (26 17),  
 ✉: pbuerg@math.uni-paderborn.de
- Deimling, Klaus**, Universitätsprofessor, Dr. rer. nat.,  
 privat: Eckworthstr. 13, 33184 Altenbeken-Schwaney,  
 ☎: (0 52 55) 14 87,  
 dienstl.: D 3.218, ☎: (0 52 51) 60 - 26 46 (26 59)
- Dellnitz, Michael**, Universitätsprofessor, Dr. rer. nat.,  
 privat: Stulzenhof 13, 33106 Paderborn, ☎: (0 52 51) 91 04 96,  
 dienstl.: D 3.210, ☎: (0 52 51) 60 - 26 49 (26 58), Fax: 42 16,  
 ✉: dellnitz@uni-paderborn
- Dietz, Hans-Michael**, Universitätsprofessor, Dr. rer. nat.,  
 privat: ☎: (0 29 55) 7 90 20, dienstl.: D 3.247,  
 ☎: (0 52 51) 60 - 26 52 (26 17), ✉: dietz@uni-paderborn.de
- Domik, Brigitta**, Universitätsprofessorin, Dr. techn.,  
 privat: Laurentiusstr. 9, 33129 Delbrück, ☎: (0 52 50) 93 21 30,  
 dienstl.: F 2.116, ☎: (0 52 51) 60 - 66 21 (66 20),  
 ✉: domik@uni-paderborn.de
- Engels, Gregor**, Universitätsprofessor, Dr. rer. nat.,  
 privat: Kleine Heide 2, 33100 Paderborn, ☎: (0 52 93) 83 66,  
 dienstl.: E 4.324, ☎: (0 52 51) 60 - 33 37 (33 36),  
 ✉: engels@uni-paderborn.de
- Ernst, Bruno**, Dozent a.W., Dr. phil. nat.,  
 privat: Cheruskerstr. 21, 33102 Paderborn, ☎: (0 52 51) 5 82 69,  
 dienstl.: D 1.243, ☎: (0 52 51) 60 - 26 16 (26 35)
- \*\*Fuchssteiner, Benno**, Universitätsprofessor, Dr. rer. nat.,  
 privat: Oberheideweg 19, 33106 Paderborn-Elsen,  
 ☎: (0 52 54) 6 68 35, dienstl.: W 2.201,  
 ☎: (0 52 51) 60 - 55 31 (55 33), ✉: benno@uni-paderborn.de

---

\*\* beurlaubt oder freigestellt für ein Forschungs- oder Praxisfreisemester

- \*\*Gathen, Joachim von zur**, Angewandte und  
 Universitätsprofessor, Dr. phil, Dipl.-Math., Algorithmische Mathematik  
 privat: Dörener Weg 23, 33100 Paderborn, ☎: (0 52 51) 52 72 15, (Diskrete Mathematik)  
 dienstl.: D 3.238, ☎: (0 52 51) 60 - 26 54 (30 68),  
 ✉: gathen@uni-paderborn.de
- \*Haacke, Wolfhart**, Universitätsprofessor, Dr. rer. nat., Mathematik  
 privat: Tannenweg 11, 33098 Paderborn, ☎: (0 52 51) 7 22 18
- Hansen, Sönke**, Universitätsprofessor, Dr. rer. nat., Mathematik  
 privat: Paul-Michels-Weg 17, 33100 Paderborn,  
 ☎: (0 52 51) 6 19 17, dienstl.: D 1.211,  
 ☎: (0 52 51) 60 - 26 04 (26 17), ✉: soenke@uni-paderborn.de
- Hardt, Wolfram**, Hochschuldozent, Dr. rer. nat., Technische Informatik  
 privat: Peckelsheimer Weg 50, 33100 Paderborn,  
 ☎: (0 52 51) 68 61 01, Fax: 68 61 03, dienstl.: E 1.125,  
 ☎: (0 52 51) 60 - 32 62, ✉: hardt@upb.de
- Hauenschild, Wilfried**, Universitätsprofessor, Dr. rer. nat., Informatik,  
 privat: Unter der Iburg 7, 33014 Bad Driburg, Operations Research  
 ☎: (0 52 53) 94 09 41, dienstl.: F 2.108,  
 ☎: (0 52 51) 60 - 66 13 (66 95), ✉: wilf@uni-paderborn.de
- \*Hembd, Hermann**, Universitätsprofessor, Dr. rer. nat., Mathematik  
 privat: Pohlweg 14, 33098 Paderborn, ☎: (0 52 51) 6 27 26
- \*Hilden, Johannes**, Universitätsprofessor, Dr. rer. nat., Mathematik  
 privat: Meinolfstr. 6, 33129 Delbrück, ☎: (0 52 50) 85 51
- \*\*Indlekofer, Karl-Heinz**, Mathematik  
 Universitätsprofessor, Dr. rer. nat., Dr. h.c. mult.,  
 privat: Füllekengrund 12, 33178 Dörenhagen, ☎: (0 52 93) 5 06,  
 dienstl.: D 3.215, ☎: (0 52 51) 60 - 26 45 (26 17),  
 ✉: k-heinz@uni-paderborn.de
- Kaniuth, Eberhard**, Universitätsprofessor, Dr. rer. nat., Mathematik  
 privat: von-Vincke-Str. 78, 33014 Bad Driburg,  
 ☎: (0 52 53) 10 15, dienstl.: D 2.234,  
 ☎: (0 52 51) 60 - 26 30 (26 35), ✉: kaniuth@uni-paderborn.de

\* emeritiert oder pensioniert

\*\* beurlaubt oder freigestellt für ein Forschungs- oder Praxisfreisemester

- Kao, Odej**, Universitätsprofessor, Dr. rer. nat.,  
dienstl.: F 2.101, ☎: (0 52 51) 60 - 66 10 (66 20),  
✉: okao@upb.de Informatik
- Kastens, Uwe**, Universitätsprofessor, Dr. rer. nat.,  
privat: Wiesenweg 37, 33106 Paderborn-Wewer,  
☎: (0 52 51) 9 22 51, dienstl.: F 2.308,  
☎: (0 52 51) 60 - 66 86 (66 95), ✉: uwe@uni-paderborn.de Informatik,  
Programmiersprachen  
und Übersetzer
- Keil-Slawik, Reinhard**, Universitätsprofessor, Dr.-Ing.,  
privat: Riemkestr. 79b, 33102 Paderborn, ☎: (0 52 51) 37 07 01,  
dienstl.: F 1.104, HNI, ☎: (0 52 51) 60 - 64 11 (64 12),  
✉: rks@uni-paderborn.de Informatik  
und Gesellschaft
- \*Kevekordes, Franz-Josef**, Universitätsprofessor, Dipl.-Ing.,  
privat: Lichtenturmweg 27, 33100 Paderborn,  
☎: (0 52 51) 6 19 07,  
dienstl.: E 1.129, ☎: (0 52 51) 60 - 32 61 (32 68) Informatik
- Kindler, Ekkart**, Universitätsprofessor, Dr. rer. nat.,  
privat: Bursfelder Weg 12, 33098 Paderborn,  
dienstl.: E 3.343, ☎: (0 52 51) 60 - 33 20 (33 12),  
✉: kindler@upb.de Informatik
- \*Kiyek, Karl-Heinz**, Universitätsprofessor, Dr. rer. nat.,  
privat: von-Galen-Str. 13, 33106 Paderborn-Elsen,  
☎: (0 52 54) 6 79 19, dienstl.: D 2.225,  
☎: (0 52 51) 60 - 26 27 (32 23), ✉: karlh@uni-paderborn.de Mathematik
- Kleine Büning**, Universitätsprofessor, Dr. rer. nat.,  
dienstl.: E 4.327, ☎: (0 52 51) 60 - 33 60 (33 61),  
✉: kbcs1@uni-paderborn.de Informatik,  
Wissensbasierte Systeme
- Köckler, Norbert**, Universitätsprofessor, Dr. rer. nat.,  
privat: Zur Schmiede 38 a, 33098 Paderborn,  
☎: (0 52 51) 77 73 55, dienstl.: D 1.233,  
☎: (0 52 51) 60 - 26 11 (26 17), ✉: norbert@uni-paderborn.de Mathematik
- \*Kuck, Conrad**, Universitätsprofessor, Dr. rer. nat.,  
privat: Adolf-Kolping-Str. 2, 33100 Paderborn,  
☎: (0 52 51) 5 52 06 Informatik

\* emeritiert oder pensioniert

- Küspert, Hans-Jürgen**, Universitätsprofessor, Dr. rer. nat.,  
 privat: Spanckenweg 15, 33100 Paderborn, ☎: (0 52 51) 6 13 97,  
 dienstl.: E 4.338, ☎: (0 52 51) 60 - 33 41 (33 61)  
 ✉: hansj@uni-paderborn.de
- Informatik,  
 Analyse und Simulation  
 stochastischer Modelle
- \* **Lánsky, Milo**, Universitätsprofessor, Dr. rer. nat.
- Bildungsinformatik
- Lenzing, Helmut**, Universitätsprofessor, Dr. rer. nat.,  
 privat: Scherfeder Str. 64, 33100 Paderborn,  
 ☎: (0 52 51) 6 33 46, dienstl.: D 2.213,  
 ☎: (0 52 51) 60 - 26 23 (26 35), ✉: helmut@uni-paderborn.de
- Mathematik
- Lusky, Wolfgang**, apl. Prof., Dr. rer. nat.,  
 privat: von-Stauffenberg-Str. 23, 33102 Paderborn,  
 ☎: (01 70) 5 55 53 61, dienstl.: D 1.217,  
 ☎: (0 52 51) 60 - 26 05 (26 35), ✉: lusky@uni-paderborn.de
- Mathematik
- Magenheim, Johann S.**, Universitätsprofessor, Dr. phil.,  
 privat: Hüfferweg 10, 33100 Paderborn,  
 dienstl.: F 0.413, ☎: (0 52 51) 60 - 63 41 (65 01),  
 ✉: jsm@uni-paderborn.de
- Didaktik der Informatik
- Meyer auf der Heide, Friedhelm**,  
 Universitätsprofessor, Dr. math.,  
 privat: Röntgenstr. 3, 33129 Delbrück, ☎: (0 52 50) 5 09 35,  
 dienstl.: F 1.301, HNI, ☎: (0 52 51) 60 - 64 80 (64 81),  
 ✉: fmadh@uni-paderborn.de
- Informatik,  
 Algorithmen  
 und Komplexität
- \*\*Monien, Burkhard**, Universitätsprofessor, Dr. rer. nat.,  
 privat: An der Langen Trift 11, 33100 Paderborn-Dahl,  
 dienstl.: F 2.326, ☎: (0 52 51) 60 - 67 07 (66 95),  
 ✉: bm@uni-paderborn.de
- Informatik,  
 Effiziente Nutzung  
 paralleler Systeme
- \* **Nabert, Rudolf**, Universitätsprofessor, Dipl.-Math.
- Informatik
- Oevel, Walter**, apl. Prof., Dr. rer. nat.,  
 privat: Zum Deich 11, 33100 Paderborn, dienstl.: W 2.202,  
 ☎: (0 52 51) 60 - 55 23 (55 33), ✉: walter@uni-paderborn.de
- Mathematik
- Rammig, Franz Josef**, Universitätsprofessor, Dr. rer. nat.,  
 privat: Bürener Weg 8, 33100 Paderborn, ☎: (0 52 51) 6 23 58,  
 dienstl.: F 1.401, HNI, ☎: (0 52 51) 60 - 65 00 (65 01),  
 ✉: franz@uni-paderborn.de
- Informatik,  
 Parallele und Verteilte  
 eingebettete Systeme

\* emeritiert oder pensioniert

\*\* beurlaubt oder freigestellt für ein Forschungs- oder Praxisfreisemester

- \*Rautmann, Reimund**, Universitätsprofessor, Dr. rer. nat.,  
dienstl.: D 1.239, ☎: (0 52 51) 60 - 26 14 (26 35)      Mathematik
- Rinkens, Hans-Dieter**, Universitätsprofessor, Dr. rer. nat.,  
privat: Vor den Eichen 1, 33129 Delbrück-Westenholz,  
☎: (0 29 44) 70 07, dienstl.: D 2.231,  
☎: (0 52 51) 60 - 26 29 (32 23), ✉: rinkens@uni-paderborn.de      Mathematik und  
ihre Didaktik
- Schäfer, Wilhelm**, Universitätsprofessor, Dr. rer. nat.,  
privat: Stadtweg 42, 33178 Borcheln,  
dienstl.: E 3.359, ☎: (0 52 51) 60 - 33 13 (33 12),  
✉: wilhelm@uni-paderborn.de      Informatik,  
Softwaretechnik
- Sohr, Hermann**, Universitätsprofessor, Dr. rer. nat.,  
privat: Am Eichenkamp 17, 33184 Buke, ☎: (0 52 55) 68 02,  
dienstl.: D 3.224, ☎: (0 52 51) 60 - 26 48 (26 58),  
✉: hsohr@uni-paderborn.de      Mathematik
- Spiegel, Hartmut**, Universitätsprofessor, Dr. rer. nat.,  
privat: Arnold-Schlüter-Weg 33, 33100 Paderborn,  
☎: (0 52 51) 6 38 38, dienstl.: D 2.241,  
☎: (0 52 51) 60 - 26 31 (32 23), ✉: hartmut@uni-paderborn.de      Mathematik und  
ihre Didaktik
- Stein, Benno**, Hochschuldozent, Dr. rer. nat., Dipl.-Wirt. Ing.,  
privat: Meisenweg 26, 33102 Paderborn,  
dienstl.: E 4.155, ☎: (0 52 51) 60 - 33 48 (33 61),  
✉: stein@uni-paderborn.de      Informatik
- Szwillus, Gerd**, Universitätsprofessor, Dr. rer. nat.,  
privat: Dahmsfeldstr. 43, 44229 Dortmund,  
☎: (02 31) 7 27 31 79, dienstl.: F 2.122,  
☎: (0 52 51) 60 - 66 24 (66 20), ✉: szwillus@uni-paderborn.de      Informatik  
Mensch-Computer-Interaktion,  
Softwaretechnologie

\* emeritiert oder pensioniert



## Privatdozentinnen/Privatdozenten

**Epkenhans, Martin**, apl. Prof., PD, Dr. rer. nat.,  
dienstl.: D 1.301, ☎: (0 52 51) 60 - 26 19 (26 35) Mathematik

**Glässer, Uwe**, PD, Dr. rer. nat., Oberassistent,  
privat: Rüsternweg 11, 33184 Altenbeken, ☎: (0 52 55) 93 25 84, Informatik  
dienstl.: F 1.414, HNI, ☎: (0 52 51) 60 - 65 16 (65 01),  
✉: glaesser@uni-paderborn.de

**Werner, Wend**, apl. Prof., PD, Dr. rer. nat.,  
privat: Sandebecker Weg 10, 33100 Paderborn, Mathematik  
☎: (0 52 51) 6 25 04, dienstl.: D 1.225,  
☎: (0 52 51) 60 - 26 09 (26 35), ✉: wend@uni-paderborn.de

**Züendorf, Albert**, PD, Dr. rer. nat.,  
dienstl.: E 4.167, ☎: (0 52 51) 60 - 33 44 (33 12), Informatik  
✉: zuendorf@uni-paderborn.de

## Wissenschaftliche Mitarbeiterinnen/Mitarbeiter

**Axenath, Björn**, Dipl.-Math., Wiss. Ang.,  
privat: Meergasse 4, 33106 Paderborn, ☎: (1 73) 9 63 83 18, Informatik  
dienstl.: E 3.343, ☎: (0 52 51) 60 - 33 07, ✉: axenath@upb.de

**Banov, Boris**, Dipl.-Ing., Wiss. Ang.,  
dienstl.: C-LAB, ☎: (0 52 51) 60 - 61 25 Informatik

**Baumert, Joachim**, Dipl.-Inf., Wiss. Ang.,  
privat: ☎: (0 52 51) 68 75 65, dienstl.: F 1.104, Informatik  
☎: (0 52 51) 60 - 64 13 (64 12), ✉: baumert@uni-paderborn.de

**Bee, Beate**, 1. und 2. Staatspr. Primarstufe, Wiss. Ang.,  
dienstl.: F 0.409, ☎: (0 52 51) 60 - 63 34 (65 01) Informatik

**Billing, Jürgen**, Dipl.-Inf., Wiss. Ang.,  
privat: Birkenweg 10, 33102 Paderborn, ☎: (0 52 51) 3 52 79, Mathematik  
dienstl.: W 2.204, ☎: (0 52 51) 60 - 55 27 (55 33),  
✉: bij@uni-paderborn.de

**Bobda, Christophe**, Dipl.-Inf., Wiss. Ang.,  
privat: ☎: (0 52 51) 16 71 63, Informatik  
dienstl.: F 1.319, ☎: (0 52 51) 60 - 64 93 (65 01)

- Böke, Carsten**, Dipl.-Inf., Wiss. Ang., Informatik  
 privat: ☎: (0 52 31) 6 81 94, dienstl.: F 1.412,  
 ☎: (0 52 51) 60 - 65 15 (65 01), ✉: boeke@uni-paderborn.de
- Bonorden, Olaf**, Dipl.-Inf., Wiss. Ang., Informatik  
 dienstl.: F 1.125, ☎: (0 52 51) 60 - 64 33 (64 81)
- Bopp, Thomas**, Dipl.-Inf., Wiss. Ang., Informatik  
 dienstl.: F 1.107, ☎: (0 52 51) 60 - 65 22 (64 12), ✉: astra@upb.de
- Brennecke, Andreas**, Dipl.-Inf., Wiss. Ang., Informatik  
 privat: ☎: (0 52 55) 93 15 63, dienstl.: F 1.419, HNI,  
 ☎: (0 52 51) 60 - 65 18 (64 12), ✉: anbr@uni-paderborn.de
- Chivkula, RK Prasad**, Dr., Wiss. Ang., Informatik  
 privat: Laurentiusgasse 12, 33098 Paderborn,  
 ☎: (0 52 51) 87 56 43, dienstl.: F 1.412,  
 ☎: (0 52 51) 60 - 65 15 (65 01), ✉: crk@uni-paderborn.de
- Cormier, Olivier**, Dr., Wiss. Ang., Mathematik  
 privat: Westernmauer 52, 33098 Paderborn,  
 dienstl.: W 2.208, ☎: (0 52 51) 60 - 55 31 (55 33),  
 ✉: cormier@math.uni-paderborn.de
- Creutzig, Christopher**, Dipl.-Math., Wiss. Ang., Mathematik  
 privat: Im Samtfelde 19, 33098 Paderborn, ☎: (0 52 51) 7 18 73,  
 dienstl.: W 2.208, ☎: (0 52 51) 60 - 55 35 (55 33),  
 ✉: ccr@upb.de
- Dangberg, Andreas**, Dipl.-Inf., Wiss. Ang., Informatik  
 dienstl.: C-LAB, ☎: (0 52 51) 60 - 61 68
- Debessay, Seghid**, Dipl.-Inf., Wiss. Ang., Informatik  
 privat: Kleinenberger Weg 1, 33100 Paderborn,  
 ☎: (0 52 51) 6 14 76, dienstl.: C-LAB, ☎: (0 52 51) 60 - 60 93,  
 ✉: seghid.debessay@c-lab.de
- Deicke, Klaus**, Dr. rer. nat., Dipl.-Math., Wiss. Ang., Mathematik  
 privat: Arolser Weg 2, 33098 Paderborn, ☎: (0 52 51) 6 44 26,  
 dienstl.: D 2.323, ☎: (0 52 51) 60 - 26 36 (26 35),  
 ✉: deicke@uni-paderborn.de
- Depke, Ralph**, Dipl.-Inf., Wiss. Ang., Informatik  
 privat: Ziethenweg 49a, 33104 Paderborn,  
 ☎: (0 52 51) 94 03 79, dienstl.: E 4.127,  
 ☎: (0 52 51) 60 - 33 57 (33 36), ✉: depke@uni-paderborn.de

- Ditze, Michael**, Dipl.-Inf., Wiss. Ang.,  
dienstl.: C-LAB, ☎: (0 52 51) 60 - 61 24 Informatik
- Dücker, Marita**, Dipl.-Inf., Wiss. Ang.,  
dienstl.: C-LAB, ☎: (0 52 51) 60 - 61 32 Informatik
- El-Kebbe, Dania Adnan**, Dipl.-Inf., Wiss. Ang.,  
dienstl.: F 1.322, ☎: (0 52 51) 60 - 64 94 (65 01) Informatik
- Elsässer, Robert**, Dipl.-Inf., Wiss. Ang.,  
privat: Rodenbruch 64, 33106 Paderborn,  
☎: (0 52 54) 60 67 22, dienstl.: F 2.403,  
☎: (0 52 51) 60 - 66 90 (66 95), ✉: elsa@uni-paderborn.de Informatik
- Engbring, Dieter**, 1. Staatspr. f. Sek. I u. II, Wiss. Ang.,  
privat: ☎: (0 52 51) 7 11 44, dienstl.: F 1.101, HNI,  
☎: (0 52 51) 60 - 64 10 ( 64 12), ✉: didier@uni-paderborn.de Informatik
- Eßmann, Bernd**, Dipl.-Inf., Wiss. Ang.,  
dienstl.: F 1.104, ☎: (0 52 51) 60 - 64 13 (64 12) Informatik
- Fahle, Torsten**, Dipl.-Inf., Wiss. Ang.,  
dienstl.: F 2.315, ☎: (0 52 51) 60 - 66 92 (66 95),  
✉: tef@uni-paderborn.de Informatik
- Feldmann, Rainer**, Dr. rer. nat., Dipl.-Inf., Wiss. Ang.,  
dienstl.: F 2.416, ☎: (0 52 51) 60 - 67 32 (66 95),  
✉: obelix@uni-paderborn.de Informatik
- Fischer, Matthias**, Dipl.-Inf., Wiss. Ang.,  
privat: ☎: (0 52 51) 52 96 50, dienstl.: F 1.316,  
☎: (0 52 51) 60 - 64 90 (64 81), ✉: mafi@uni-paderborn.de Informatik
- Flake, Stephan**, Dipl.-Inf., Wiss. Ang.,  
privat: ☎: (0 52 51) 2 68 01, dienstl.: C-LAB,  
☎: (0 52 51) 60 - 60 41, ✉: flake@c-lab.de Informatik
- Fricke, Birgitta**, Dipl.-Math., Dipl.-Inf., Wiss. Ang.,  
dienstl.: F 2.201, ☎: (0 52 51) 60 - 66 50,  
✉: pino@uni-paderborn.de Informatik
- Funke, Rainer**, Dipl.-Inf., Wiss. Ang.,  
privat: Steinbrede 6 a, 33106 Paderborn-Elsen,  
☎: (0 52 54) 6 58 16, dienstl.: E 3.338,  
☎: (0 52 51) 60 - 33 06 (33 12), ✉: rainer@uni-paderborn.de Informatik

<b>Gairing, Martin</b> , MSc., Wiss. Ang., dienstl.: F 2.406, ☎: (0 52 51) 60 - 67 24 (66 95)	Informatik
<b>Gehrke, Matthias</b> , Dipl.-Wirt.Inform., Wiss. Ang., dienstl.: E 5.350, ☎: (0 52 51) 60 - 33 10 (33 12), ✉: mgehrke@upb.de	Informatik
<b>Geissler, Sabrina</b> , M.A., Wiss. Ang., dienstl.: F 2.201, ☎: (0 52 51) 60 - 66 50 (64 12), ✉: sabrina@upb.de	Informatik
<b>Gensch, Gunther</b> , Dr. techn., Dipl.-Ing., Akad. Oberrat, privat: Bachstr. 4, 33154 Salzkotten, ☎: (0 52 58) 47 44, dienstl.: H 5.139, ☎: (0 52 51) 60 - 29 20, ✉: gensch@uni-paderborn.de	Informatik, Brückenkurs Mathematik
<b>Giese, Holger</b> , Dr. rer. nat., Dipl.-Ing., Wiss. Ass., dienstl.: E 3.165, ☎: (0 52 51) 60 - 33 21 (33 12)	Informatik
<b>Götz, Marcelo</b> , Dipl.-Ing., Wiss. Ang., dienstl.: F 1.416, ☎: (0 52 51) 60 - 65 16 (65 01), ✉: mgoetz@uni-paderborn.de	Informatik
<b>Gräfe, Gernot</b> , Dipl.-Kfm., Wiss. Ang., dienstl.: C-LAB, ☎: (0 52 51) 60 - 60 38	Informatik
<b>Grimm, Robert</b> , 1. Staatsprüfung Sek. I und II, Wiss. Ang., privat: Fürstenallee 45, 33102 Paderborn, ☎: (0 52 51) 6 46 61, dienstl.: F 1.101, ☎: (0 52 51) 60 - 64 10 (64 12), ✉: grimm@upb.de	Informatik
<b>Groppe, Sven</b> , Dipl.-Inf., Wiss. Ang., dienstl.: C-LAB, ☎: (0 52 51) 60 - 61 21, ✉: sven.groppe@c-lab.de	Informatik
<b>Hampel</b> , Dr. rer. nat., Dipl.-Inf., Wiss. Ang., dienstl.: F 1.107, ☎: (0 52 51) 60 - 65 22 (64 12), ✉: hampel@uni-paderborn.de	Informatik
<b>**Hartlieb, Silke</b> , Dr. math., Dipl.-Math., Wiss. Ang., dienstl.: D 3.235, ☎: (0 52 51) 60 - 26 51 (30 68)	Mathematik
<b>Hausmann, Jan Hendrik</b> , Dipl.-Inf., Wiss. Ang., dienstl.: E 4.301, ☎: (0 52 51) 60 - 39 59 (33 36)	Informatik

\*\* beurlaubt oder freigestellt für ein Forschungs- oder Praxisfreisemester

- Heckel, Reiko**, Dr.-Ing., Dipl.-Inf., Wiss. Ass., Informatik  
 privat: Oeynhausener Weg 53, 33100 Paderborn,  
 ☎: (0 52 51) 16 78 49, dienstl.: E 4.130,  
 ☎: (0 52 51) 60 - 33 56 (33 36), ✉: reiko@uni-paderborn.de
- Hillebrand, Ralf**, Dipl.-Inf., Wiss. Ang., Mathematik  
 dienstl.: W 3.203, ☎: (0 52 51) 60 - 55 25 (55 33),  
 ✉: tonner@uni-paderborn.de
- Hohenhaus, Markus**, Dipl.-Inf., Wiss. Ang., Informatik  
 dienstl.: F 1.419, ☎: (0 52 51) 60 - 65 18 (64 12),  
 ✉: dotcom@upb.de
- Homann, Ulrich**, Dipl.-Ing., Wiss. Ang., Informatik  
 privat: Rotheweg 13, 33102 Paderborn, ☎: (0 52 51) 49 02 19,  
 dienstl.: C-LAB, ☎: (0 52 51) 54 02 - 1 33, ✉: ulho@ulho.de
- Huckemann, Stephan**, Dr. rer. nat., Wiss. Ang., Mathematik  
 dienstl.: W 2.206, ☎: (0 52 51) 60 - 55 31 (55 33)
- Ihmer, Stefan**, Dipl.-Inf., Wiss. Ang., Informatik  
 privat: Auf dem Anger 3, 34439 Willebadessen-Niesen,  
 ☎: (0 56 44) 83 77, dienstl.: E 1.111, ☎: (0 52 51) 60 - 52 52,  
 ✉: ihmor@upb.de
- Jahn, Sascha**, Dipl.-Wirt.-Inf., Wiss. Ang., Informatik  
 dienstl.: C-LAB, ☎: (0 52 51) 60 - 61 29
- Junge, Oliver**, Dr. rer. nat., Dipl.-Math., Wiss. Ass., Mathematik  
 dienstl.: D 3.207, ☎: (0 52 51) 60 - 26 42 (26 58),  
 ✉: junge@uni-paderborn.de
- Kardos, Martin**, Dipl.-Ing., Wiss. Ang., Informatik  
 privat: Bayernweg 40 b, 33102 Paderborn,  
 dienstl.: F 1.322, ☎: (0 52 51) 60 - 66 86 (65 01)
- \*Kasselmann, Hans**, Dr. rer. nat., Akad. Oberrat, Mathematik und ihre Didaktik  
 privat: Bussardweg 10, 33100 Paderborn,  
 ☎: (0 52 51) 6 19 58
- Keller**, Dipl.-Ing., Wiss. Ang., Informatik  
 dienstl.: C-LAB, ☎: (0 52 51) 54 02 - 1 20
- Klein, Jan**, Dipl.-Ing., Wiss. Ang., Informatik  
 dienstl.: F 1.316, ☎: (0 52 51) 60 - 64 91 (64 81)

\* emeritiert oder pensioniert

<b>Kleinjohann, Bernhard</b> , Dr. rer. nat., Dipl.-Inf., Wiss. Ang., dienstl.: C-LAB, ☎: (0 52 51) 60 - 61 01	Informatik
<b>Kleinjohann, Elisabeth</b> , Dr. rer. nat., Dipl.-Inf., Wiss. Ang., dienstl.: C-LAB, ☎: (0 52 51) 60 - 61 02	Informatik
<b>Kliewer, Georg</b> , Dipl.-Inf., Wiss. Ang., dienstl.: F 2.323, ☎: (0 52 51) 60 - 67 04 (66 95), ✉: Georg.Kliewer@upb.de	Informatik
<b>Klohs</b> , Dipl.-Inf., Wiss. Ang., dienstl.: F 2.305, ☎: (0 52 51) 60 - 66 84 (66 96), ✉: taiko@upb.de	Informatik
<b>Korf genannt Niendorf, Sabine</b> , Dipl.-Inf., Wiss. Ang., dienstl.: Frauenhofer Gesellschaft, IZM, Gustav-Meyer-Allee 25, 13355 Berlin, ☎: (0 30) 46 40 31 50, ✉: korf@izm.fhg.de	Informatik
<b>Kralicek, Peter</b> , Dipl.-Ing., Wiss. Ang., privat: Höhenstr. 17a, 33098 Paderborn, ☎: (0 52 51) 16 76 33, dienstl.: C-LAB, ☎: (0 52 51) 54 02 - 1 25	Informatik
<b>Kreimer, Jochen</b> , Dipl.-Inf., Wiss. Ang., dienstl.: F 2.305, ☎: (0 52 51) 60 - 66 84 (66 96), ✉: jotte@uni-paderborn.de	Informatik
<b>Krokowski, Jens</b> , Dipl.-Inf., Wiss. Ang., dienstl.: F 1.316, ☎: (0 52 51) 60 - 64 91 (64 81)	Informatik
<b>Krummel, Volker</b> , Dipl.-Inf., Wiss. Ang., dienstl.: D 3.244, ☎: (0 52 51) 60 - 30 69 (30 68)	Mathematik
<b>Krupp, Alexander</b> , Dipl.-Inf., Wiss. Ang., privat: ☎: (0 52 51) 68 67 13, dienstl.: C-LAB, ☎: (0 52 51) 60 - 60 47, ✉: alexander.krupp@c-lab.de	Informatik
<b>Küster, Jochen</b> , Dipl.-Inf., Wiss. Ang., dienstl.: C-LAB, ☎: (0 52 51) 60 - 61 14 / E 4.127, ☎: (0 52 51) 60 - 33 57	Informatik
<b>Kussin, Dirk</b> , Dr. rer. nat., Dipl.-Math., Wiss. Ass., privat: Lindenweg 42, 33098 Paderborn, ☎: (0 52 51) 7 47 38, dienstl.: D 2.323, ☎: (0 52 51) 60 - 26 36 (26 35), ✉: dirk@uni-paderborn.de	Mathematik

- Kutyniok, Gitta**, Dr. rer. nat., Dipl.-Inf., Dipl.-Math., Wiss. Ang., Mathematik  
privat: Peter-Hille-Weg 15a, 33098 Paderborn,  
☎: (0 52 51) 6 30 77, dienstl.: D 1.227,  
☎: (0 52 51) 60 - 26 10 (26 35), ✉: gittak@uni-paderborn.de
- Laska, Michael**, Dr. math., Wiss. Ang., Informatik  
privat: Hagebuttenweg 30, 53721 Siegburg,  
☎: (0 22 41) 38 33 86, Fax: (0 22 41) 38 78 58,  
dienstl.: F 2.401, ☎: (0 52 51) 60 - 67 20 (66 95),  
✉: mlaska@uni-paderborn.de
- Le, Dinh Khoi**, Dipl.-Inf., Wiss. Ang., Informatik  
dienstl.: F 2.301, ☎: (0 52 51) 60 - 66 80 (66 96), ✉: le@upb.de
- Lehner, Leopold**, Dr. techn., Dipl.-Ing., Wiss. Ang., Didaktik der Informatik  
privat: Elser Heide 33a, 33106 Paderborn-Elsen,  
☎: (0 52 54) 61 87, dienstl.: F 0.409, ☎: (0 52 51) 60 - 63 35,  
✉: lehner@uni-paderborn.de
- Lettmann, Theodor**, Informatik  
Dr. rer. pol., Dipl.-Math., Akad. Oberrat,  
dienstl.: E 4.151, ☎: (0 52 51) 60 - 33 50 (33 61),  
✉: lettmann@uni-paderborn.de
- Loeser, Christoph**, Dipl.-Inf., Wiss. Ang., Informatik  
privat: Bonifatiusweg 11, 33102 Paderborn, ☎: (0 52 51) 68 77 11,  
dienstl.: C-LAB, ☎: (0 52 51) 60 - 61 48,  
✉: loeser@c-lab.de
- Lohmann, Marc**, Dipl.-Inf., Wiss. Ang., Informatik  
privat: Am Bahneinschnitt 49 a, 33098 Paderborn,  
☎: (0 52 51) 64 02 07, dienstl.: E 4.301,  
☎: (0 52 51) 60 - 39 59 (33 36), ✉: macke@uni-paderborn.de
- Lorenz, Ulf**, Dr. rer. nat., Dipl.-Inf., Wiss. Ass., Informatik  
dienstl.: F 2.416, ☎: (0 52 51) 60 - 67 33 (66 95),  
✉: flulo@uni-paderborn.de
- Lotz, Martin**, Dipl.-Math., Wiss. Ang., Mathematik  
dienstl.: D 2.201, ☎: (0 52 51) 60 - 30 67 (26 17)
- Lücking, Thomas**, Dipl.-Inf., Wiss. Ang., Informatik  
dienstl.: F 2.406, ☎: (0 52 51) 60 - 67 25, ✉: luck@upb.de
- Lukovszki, Tamás**, Dr. rer. nat., Dipl.-Inf., Wiss. Ang., Informatik  
dienstl.: F 1.416, ☎: (0 52 51) 60 - 65 17 (65 01), ✉: talu@upb.de

- Maczey, Dorothee**, 1. Staatspr. für Sek I und II, Wiss. Ang.,  
privat: ☎: (0 52 51) 67 01 08, dienstl.: D 2.326,  
☎: (0 52 51) 60 - 26 37 (32 23), ✉: maczey@upb.de  
Mathematik  
und ihre Didaktik
- Marx, Andreas**, 1. Staatspr. für Sek I und II, Wiss. Ang.,  
dienstl.: D 2.326, ☎: (0 52 51) 60 - 26 37 (32 23)  
Mathematik  
und ihre Didaktik
- May, Alexander**, Dipl.-Inf., Wiss. Ang.,  
dienstl.: F 2.201, ☎: (0 52 51) 60 - 66 21 (64 66)  
Informatik
- Mehner, Katharina**, Dipl.-Inf., Wiss. Ang.,  
privat: Benediktiner Str. 2, 33098 Paderborn,  
☎: (0 52 51) 6 64 77, dienstl.: E 4.133,  
☎: (0 52 51) 60 - 33 55 (33 36), ✉: mehner@uni-paderborn.de  
Informatik
- Merkens, Ludger**, 1. Staatsprüfung Sek. I und II, Wiss. Ang.,  
dienstl.: F 1.107, ☎: (0 52 51) 60 - 65 22 (64 12)  
Informatik
- Metzner, Torsten**, Dipl.-Inf., Dipl.-Math., Wiss. Ang.,  
dienstl.: W 2.205, ☎: (0 52 51) 60 - 55 29 (55 33),  
✉: tom@uni-paderborn.de  
Mathematik
- Meyer zu Eißén, Sven**, Dipl.-Ing., Wiss. Ang.,  
privat: Mühlenstr. 26, 33098 Paderborn,  
☎: (0 52 51) 87 44 83, dienstl.: E 4.147,  
☎: (0 52 51) 60 - 33 52 (33 61), ✉: smze@upb.de  
Informatik
- Mihailescu, Preda**, PhD., Wiss. Ang.,  
privat: Mühlenstr. 3, 33098 Paderborn,  
dienstl.: D 3.221, ☎: (0 52 51) 60 - 30 69, ✉: preda@upb.de  
Mathematik
- Müller, Olaf**, Dipl.-Math., Wiss. Ass.,  
dienstl.: D 3.234, ☎: (0 52 51) 60 - 26 51 (30 68),  
✉: olafmue@upb.de  
Mathematik
- Müller, Wolfgang**, Dr. rer. nat., Dipl.-Inf., Wiss. Ang.,  
privat: v.-Ketteler-Str. 53, 33106 Paderborn-Elsen,  
dienstl.: C-LAB, ☎: (0 52 51) 60 - 61 34  
Informatik
- Nelius, Christian-Frieder**,  
Dr. rer. nat., Dipl.-Math., Akad. Oberrat,  
privat: Winkelweg 15, 33813 Oerlinghausen,  
☎: (0 52 02) 7 14 43, dienstl.: D 2.210,  
☎: (0 52 51) 60 - 26 22 (26 35), ✉: chris@uni-paderborn.de  
Mathematik



- Nickel, Ulrich**, Dipl.-Inf., Wiss. Ang.,  
dienstl.: E 3.348, ☎: (0 52 51) 60 - 33 09 (33 12),  
✉: duke@uni-paderborn.de Informatik
- Niere, Jörg**, Dipl.-Inf., Wiss. Ang.,  
dienstl.: E 3.346, ☎: (0 52 51) 60 - 33 08 (33 12),  
✉: nierej@uni-paderborn.de Informatik
- Nolte, Christiana**, Dipl.-Inf., Wiss. Ang.,  
privat: ☎: (0 52 51) 8 78 04 30, dienstl.: F 1.101,  
☎: (0 52 51) 60 - 64 10 (64 12), ✉: cnolte@uni-paderborn.de Mathematik
- Nowaczyk, Olaf**, Dipl.-Ing., Wiss. Ang.,  
dienstl.: F 1.104, ☎: (0 52 51) 60 - 64 13 (64 14),  
✉: on@uni-paderborn.de Informatik
- Nüsken, Michael**, Dr. rer. nat., Dipl.-Math., Wiss. Ass.,  
privat: Hinter den Zäunen 32, 33100 Paderborn,  
☎: (0 52 52) 94 02 00, dienstl.: D 3.241,  
☎: (0 52 51) 60 - 26 53 (30 68), ✉: nuesken@uni-paderborn.de Mathematik
- Oesterdiekhoff, Brigitte**, Dr. rer. nat., Dipl.-Inf., Wiss. Ang.,  
privat: Kirchpatt 7, 33129 Delbrück, ☎: (0 52 50) 5 38 25,  
dienstl.: F 2.114, ☎: (0 52 51) 60 - 66 22 (66 20),  
✉: brigitte@upb.de Informatik
- Oevel, Gudrun**, Dr. rer. nat., Dipl.-Math., Akad. Oberrätin,  
dienstl.: D 1.201, ☎: (0 52 51) 60 - 26 00 (26 35),  
✉: gudrun@uni-paderborn.de Mathematik
- Orlob, Michael**, Dr. rer. nat., Wiss. Ang.,  
privat: Jüddeldamm 18, 33397 Rietberg, ☎: (0 52 44) 73 22,  
dienstl.: H 5.139, ☎: (0 52 51) 60 - 29 20,  
✉: orlob@uni-paderborn.de Brückenkurs Mathematik
- Padberg, Kathrin**, 1. Staatspr. für Sek. I+II, Wiss. Ang.,  
dienstl.: D 3.204, ☎: (0 52 51) 60 - 26 56 (26 58) Mathematik
- Paelke, Volker**, Dipl.-Inf., Wiss. Ang.,  
privat: Abtsbreite 47, 33098 Paderborn, ☎: (0 52 51) 7 22 85,  
dienstl.: C-LAB, ☎: (0 52 51) 60 - 61 19 Informatik
- Paoletti, Umberto**, Dipl.-Ing., Wiss. Ang.,  
dienstl.: Fraunhofer Gesellschaft, IZM,  
Gustav-Meyer-Allee 25, 13355 Berlin, ✉: paoletti@izm.fhg.de Informatik

- Pfahler, Peter**, Dr. rer. nat., Dipl.-Inf., Akad. Rat, Informatik  
 privat: Dr.-Mertens-Weg 59, 33102 Paderborn,  
 ☎: (0 52 51) 40 84 78, dienstl.: F 2.311,  
 ☎: (0 52 51) 60 - 66 88 (66 95), ✉: peter@uni-paderborn.de
- Plachetka, Thomas**, Dipl.-Inf., Wiss. Ang., Informatik  
 dienstl.: F 2.413, ☎: (0 52 51) 60 - 67 30 (66 95),  
 ✉: plachetka@uni-paderborn.de
- Pläßmann, Birgit**, M.A., Wiss. Ang., Informatik  
 privat: Neuhäuser Str. 85, 33102 Paderborn,  
 ☎: (0 52 51) 28 29 17, ✉: Birgit.Plassmann@gmx.de,  
 dienstl.: C-LAB, ☎: (0 52 51) 60 - 60 81, ✉: birgit@c-lab.de
- Pöttinger, Simone**, Dipl.-Math., Wiss. Ang., Mathematik  
 privat: ☎: (0 52 51) 6 24 39,  
 dienstl.: D 1.214, ☎: (0 52 51) 60 - 26 06 (26 35),  
 ✉: magellan@uni-paderborn.de
- Pommerenke, Dirk**, 1. Staatspr. für Sek. I und II, Wiss. Ang., Informatik  
 dienstl.: F 2.201, ☎: (0 52 51) 60 - 66 50 (63 36),  
 ✉: pommies@upb.de
- Räcke, Harald**, Dipl.-Inf., Wiss. Ang., Informatik  
 privat: ☎: (0 52 54) 6 45 40, dienstl.: F 1.209,  
 ☎: (0 52 51) 60 - 64 57 (64 66), ✉: harry@upb.de
- Reimann, Christian**, Dipl.-Ing., Wiss. Ang., Informatik  
 dienstl.: C-LAB, ☎: (0 52 51) 60 - 60 47, ✉: reimann@c-lab.de
- Rettberg, Achim**, Dipl.-Inf., Wiss. Ang., Informatik  
 privat: Alfener Weg 26, 33100 Paderborn, ☎: (0 52 51) 5 67 14,  
 dienstl.: C-LAB, ☎: (0 52 51) 60 - 61 10
- Rips, Sabina**, Dipl.-Inf., Wiss. Ang., Informatik  
 privat: ☎: (0 52 51) 54 36 28, dienstl.: F 1.414,  
 ☎: (0 52 51) 60 - 65 01, ✉: sabina@upb.de
- Rust, Carsten**, Dipl.-Inf., Wiss. Ang., Informatik  
 dienstl.: C-LAB, ☎: (0 52 51) 60 - 61 26
- Salzwedel, Kay**, Dipl.-Inf., Wiss. Ang., Informatik  
 dienstl.: F 1.211, ☎: (0 52 51) 60 - 64 58 (64 66),  
 ✉: kay@hni.upb.de

- Sauer, Stefan**, Dipl.-Inf., Wiss. Ang., Informatik  
privat: ☎: (0 52 51) 6 20 00, dienstl.: E 4.133,  
☎: (0 52 51) 60 - 33 55 (33 36), ✉: sauer@uni-paderborn.de
- Schäfer, Robbie**, Dipl.-Inf., Wiss. Ang., Informatik  
dienstl.: C-LAB, ☎: (0 52 51) 60 - 61 07
- Schamberger, Stefan**, Dipl.-Inf., Wiss. Ang., Informatik  
dienstl.: F 2.403, ☎: (0 52 51) 60 - 67 22 (66 95),  
✉: schaum@uni-paderborn.de
- Schattkowsky, Tim**, Dipl.-Inf., Wiss. Ang., Informatik  
dienstl.: E 4.124, ☎: (0 52 51) 60 - 33 58 (33 36),  
✉: timschat@upb.de
- Scheel, Olaf**, 1. Staatspr. für Sek I+II, Wiss. Ang., Didaktik der Informatik  
privat: ☎: (01 78) 5 67 48 48, dienstl.: F 0.411,  
☎: (0 52 51) 60 - 63 40 (65 01), ✉: olasch@upb.de
- Schindelhauer, Christian**, Dr. rer. nat., Dipl.-Inf., Wiss. Ang., Informatik  
dienstl.: F 1.203, ☎: (0 52 51) 60 - 64 52 (64 66),  
✉: schindel@upb.de
- Schmidt, Carsten**, Dipl.-Inf., Wiss. Ang., Informatik  
dienstl.: F 2.301, ☎: (0 52 51) 60 - 66 84 (66 96),  
✉: cschmidt@uni-paderborn.de
- Schroeder, Ulf-Peter**, Dr. rer. nat., Dipl.-Inf., Wiss. Ang., Informatik  
privat: Auf dem Schilde 5, 33739 Bielefeld, ☎: (0 52 06) 61 38,  
dienstl.: F 2.409, ☎: (0 52 51) 60 - 67 26 (66 95),  
✉: ups@uni-paderborn.de
- Schütze, Oliver**, Dipl.-Math., Wiss. Ang., Mathematik  
privat: Westernmauer 12, 33098 Paderborn,  
☎: (0 52 51) 20 11 11, dienstl.: D 3.312,  
☎: (0 52 51) 60 - 26 57 (26 58), ✉: schuetze@uni-paderborn.de
- Schulte, Carsten**, 1. Staatsprüfung Sek. II, Wiss. Ang., Didaktik der Informatik  
privat: Neuhäuser Str. 49, 33102 Paderborn,  
☎: (0 52 51) 2 79 15, dienstl.: F 0.411, ☎: (0 52 51) 60 - 63 40,  
✉: carsten@uni-paderborn.de

- \*Schwarz, Friedrich**, Dr. rer. nat., Dipl.-Math., Akad. Oberrat, Mathematik  
 privat: Aternweg 8, 33175 Bad Lippspringe, ☎: (0 52 52) 69 60,  
 dienstl.: D 1.207, ☎: (0 52 51) 60 - 26 02 (26 35),  
 ✉: fritz@uni-paderborn.de
- Selke, Harald**, Dipl.-Math., Wiss. Ang., Informatik und Gesellschaft  
 privat: Pohlweg 21, 33098 Paderborn, dienstl.: F 1.419, HNI,  
 ☎: (0 52 51) 60 - 65 18 (64 12), ✉: hase@uni-paderborn.de
- Sellmann, Meinolf**, Dipl.-Inf., Wiss. Ang., Informatik  
 dienstl.: F 2.409, ☎: (0 52 51) 60 - 67 27 (66 95),  
 ✉: sello@uni-paderborn.de
- Sensen, Norbert**, Wiss. Ang., Informatik  
 privat: Zur Kettenschmiede 32, 33106 Paderborn,  
 ☎: (0 52 54) 62 95, dienstl.: F 2.411,  
 ☎: (0 52 51) 60 - 67 28 (66 95), ✉: sensen@uni-paderborn.de
- Sertl, Stefan**, Dipl.-Math., Wiss. Ang., Mathematik  
 dienstl.: D 3.201, ☎: (0 52 51) 60 - 26 57 (26 58),  
 ✉: sertl@uni-paderborn.de
- Shokrollahi, Jamshid**, Master of Science, Wiss. Ang., Mathematik  
 dienstl.: D 3.244, ☎: (0 52 51) 60 - 30 69 (30 68),  
 ✉: jamshid@math.uni-paderborn.de
- Slowik, Adrian**, Dr., Dipl.-Inf., Wiss. Ang., Informatik  
 dienstl.: F 2.303, ☎: (0 52 51) 60 - 66 82
- Sohler, Christian**, Dipl.-Inf., Wiss. Ang., Informatik  
 privat: Jahnplatz 1, 33102 Paderborn, ☎: (0 52 51) 87 07 76,  
 dienstl.: F 1.119, ☎: (0 52 51) 60 - 64 27 (64 81),  
 ✉: csohler@uni-paderborn.de
- Stappert, Friedhelm**, Dipl.-Inf., Wiss. Ang., Informatik  
 dienstl.: C-LAB, ☎: (0 52 51) 60 - 61 28
- Stichling, Dirk**, Dipl.-Inf., Wiss. Ang., Informatik  
 privat: Germanenstr. 5, 33106 Paderborn,  
 ☎: (0 52 54) 64 77 89, dienstl.: C-LAB, ☎: (0 52 51) 60 - 61 14,  
 ✉: tichel@c-lab.de

\* emeritiert oder pensioniert

- Tauber, Michael**, Dr. phil., Dipl.-Math., Akad. Oberrat, Informatik  
privat: Paderwall 9-11, 33102 Paderborn, ☎: (0 52 51) 2 18 96,  
dienstl.: F 2.124, ☎: (0 52 51) 60 - 66 25 (66 20),  
✉: tauber@uni-paderborn.de
- Thiere, Bianca**, Dipl.-Math., Wiss. Ang., Mathematik  
dienstl.: D 3.207, ☎: (0 52 51) 60 - 26 56 (26 58)
- Thies, Michael**, Dipl.-Inf., Wiss. Ang., Informatik  
privat: Hainteichstr. 13, 33613 Bielefeld, dienstl.: F 2.303,  
☎: (0 52 51) 60 - 66 82 (66 95), ✉: mthies@uni-paderborn.de
- Türling, Adelhard**, Dipl.-Inf., Wiss. Ang., Informatik  
dienstl.: F 2.215, ☎: (0 52 51) 60 - 66 61 (66 95)
- Visarius, Markus**, Dipl.-Ing., Wiss. Ang., Informatik  
privat: Gallenkampstr. 5, 59555 Lippstadt,  
dienstl.: E 1.121, ☎: (0 52 51) 60 - 32 61, ✉: visi@upb.de
- Vodisek, Marion**, Dipl.-Inf., Wiss. Ang., Informatik  
privat: Liebfrauenweg 9, 33334 Gütersloh,  
☎: (01 60) 6 32 96 92, dienstl.: F 1.211,  
☎: (0 52 51) 60 - 64 58 (64 81), ✉: vodisek@upb.de
- Volbert, Klaus**, Dipl.-Inf., Wiss. Ang., Informatik  
dienstl.: F 1.125, ☎: (0 52 51) 60 - 64 33 (64 66),  
✉: kvolbert@upb.de
- Volbracht, Sabine**, Dipl.-Inf., Wiss. Ang., Informatik  
privat: ☎: (0 52 51) 5 82 89, dienstl.: F 2.114,  
☎: (0 52 51) 60 - 66 22 (66 20), ✉: sabaro@uni-paderborn.de
- Wadsack, Jörg**, Dipl.-Inf., Wiss. Ang., Informatik  
dienstl.: E 3.350, ☎: (0 52 51) 60 - 33 10 (33 12),  
✉: maroc@uni-paderborn.de
- Wagner, Annika**, Dr.-Ing., Dipl.-Inf., Wiss. Ang., Informatik  
dienstl.: E 4.301, ☎: (0 52 51) 60 - 39 59 (33 36),  
✉: awa@uni-paderborn.de
- Wagner, Robert**, Dipl.-Inf., Wiss. Ang., Informatik  
dienstl.: E 3.350, ☎: (0 52 51) 60 - 33 10 (26 17),  
✉: wag25@uni-paderborn.de

- Wagner, Robert**, Dr. phil. nat., Dipl.-Math., Akad. Oberrat, Mathematik  
 privat: Lower Schling 25, 33154 Salzkotten, ☎: (0 52 58) 69 73,  
 dienstl.: D 1.241, ☎: (0 52 51) 60 - 26 15 (26 17),  
 ✉: robert@uni-paderborn.de
- Wang, Jinghua**, Dipl.-Inf., Wiss. Ang., Informatik  
 dienstl.: C-LAB, ☎: (0 52 51) 60 - 61 63
- Wanka, Rolf**, Dr. rer. nat., Dipl.-Inf., Wiss. Ang., Informatik  
 privat: Lange Trift 10, 33100 Paderborn-Dahl,  
 dienstl.: F 1.125, HNI, ☎: (0 52 51) 60 - 64 34 (64 81),  
 ✉: wanka@uni-paderborn.de
- Wehmeier, Stefan**, Dipl.-Math., Wiss. Ang., Mathematik  
 dienstl.: W 2.205, ☎: (0 52 51) 60 - 55 29 (55 33),  
 ✉: koala@uni-paderborn.de
- Weiland, Constanze**, Dipl.-Inf., Wiss. Ang., Informatik  
 dienstl.: C-LAB, ☎: (0 52 51) 60 - 60 85,  
 ✉: cw@c-lab.de
- Weimar, Alexander**, Dipl.-Inf., Wiss. Ang., Informatik  
 privat: ☎: (0 52 51) 67 07 40, dienstl.: E 4.164,  
 ☎: (0 52 51) 60 - 33 45 (33 61), ✉: xelahr@upb.de
- Wendehals, Lothar**, Dipl.-Inf., Wiss. Ang., Informatik  
 dienstl.: E 3.346, ☎: (0 52 51) 60 - 33 09 (33 12),  
 ✉: lowende@uni-paderborn.de
- Werner, Lars Kurt**, Dipl.-Inf., Wiss. Ang., Informatik  
 dienstl.: C-LAB, ☎: (0 52 51) 60 - 61 47, ✉: Lawerh@c-lab.de
- Werthschulte, Wolfgang**, Mathematik  
 Oberstudienrat im Hochschuldienst, und ihre Didaktik  
 privat: ☎: (0 52 54) 6 02 27, dienstl.: D 2.339,  
 ☎: (0 52 51) 60 - 26 39 (32 23), ✉: werth@uni-paderborn.de
- Wolf, Elke**, Dipl.-Math., Wiss. Ang., Mathematik  
 privat: ☎: (0 52 51) 16 74 29, dienstl.: D 1.214,  
 ☎: (0 52 51) 60 - 26 06 (26 35), ✉: lichte@uni-paderborn.de
- Woletz, Natalie**, Dipl.-Psych., Wiss. Ang., Informatik  
 dienstl.: C-LAB, ☎: (0 52 51) 60 - 60 57

**Ziegler, Martin**, Dipl.-Phys., Wiss. Ang.,  
privat: ☎: (0 52 51) 2 73 26, dienstl.: F 1.119,  
☎: (0 52 51) 60 - 64 27, ✉: ziegler@uni-paderborn.de

Informatik

## Lehrbeauftragte

**Koch, Marion**,  
privat: Höhenweg 3a, 33098 Paderborn,  
☎: (0 52 51) 39 94 69, ✉: marion@uni-paderborn.de

Mathematik

**Päschke, Dieter**, Dipl.-Math.,  
privat: Niedernhof 8, 33106 Paderborn-Wewer,  
☎: (0 52 51) 95 56

Mathematik

**Wottawa, Barbara**,  
privat: Thorenknick 61, 33100 Paderborn-Benhausen,  
☎: (0 52 52) 5 25 51

Mathematik

# Lehrveranstaltungen

Die Universität mit ihren bisherigen zehn Fachbereichen gliedert sich zum 01.10.2002 in fünf Fakultäten, deren interne Strukturen sich zurzeit der Drucklegung dieses Personal- und Vorlesungsverzeichnisses noch im Aufbau befinden. Das Verzeichnis der Lehrveranstaltungen ist daher übergangsweise noch nach den früheren Fachbereichen gegliedert.

Umweltschutz an der UNI Paderborn

Für Hörer aller Fakultäten

Betriebseinheit Sprachlehre

Lernbereich Sachunterricht

Zusatzqualifikation „Medien und Informationstechnologien in  
Erziehung, Bildung und Unterricht“

International Graduate School

Pädagogik und Geisteswissenschaften

Wirtschaftswissenschaften

Mathematik und Naturwissenschaften

Ingenieurwissenschaften

Informatik

Veranstaltungen der Theologischen Fakultät





## Umweltschutz an der Universität Paderborn

Umweltschutz und nachhaltige Entwicklung sind Themen, die aus dem gesellschaftlichen Leben nicht mehr wegzudenken sind. Insbesondere die Hochschulen tragen Verantwortung für umweltorientiertes Handeln in Forschung und Lehre, da gerade die Ausbildung der Studierenden einen Initialprozess darstellt, der weitreichende Auswirkungen in die Gesellschaft von morgen hat.

Die Universität Paderborn stellt sich dieser Verantwortung und trägt über die Einführung eines Umweltmanagementsystems nach der Öko-Audit-Verordnung und der DIN EN ISO 14001 dafür Sorge, dass umweltrelevante Abläufe und Zuständigkeiten klar geregelt sind und darüber hinaus eine kontinuierliche Verbesserung der eigenen Umweltleistung erreicht wird. Wir laden alle Mitarbeitenden und Studierenden ein, sich engagiert an diesen Prozessen zu beteiligen.

Damit Paderborn nicht nur die erste europaweit erfolgreich validierte Universität bleibt, sondern darüber hinaus eine deutliche Vorreiterrolle in der europäischen Hochschullandschaft beibehält, verpflichten wir uns, das Umweltbewusstsein auf allen Ebenen und die Umweltleistung unserer Universität kontinuierlich zu fördern.

Aufgrund unserer gesellschaftlichen Verantwortung werden wir eine offensive Informationspolitik im Umweltbereich betreiben, die zu einer angeregten Diskussion mit Studierenden, Behörden und anderen interessierten Gruppen beitragen soll.

*Dr. Beate Wieland - Kanzlerin*

### Was ist ein Umweltmanagementsystem?

Das Umweltmanagementsystem dient dazu, die umweltrelevanten Tätigkeiten der Verwaltung und des technischen Betriebsdienstes bei der Ver- und Entsorgung der Universität zu lenken und abzusichern. Dabei wird das Umweltbewusstsein der Mitarbeitenden und der Studierenden sowie die Rechtssicherheit gestärkt.

Bei dem Aufbau des Systems wurden die DIN EN ISO 14001 und die EG-Öko-Audit-Verordnung berücksichtigt. Die Umweltmanagementbeauftragte und der Umweltausschuss koordinieren die Arbeiten.

Das Umweltmanagementsystem ist in einem Umwelthandbuch beschrieben. Die Dokumentation wurde im Internet unter: <http://www-zv.uni-paderborn.de/aus/> veröffentlicht. Hier finden Sie wichtige Hinweise und Informationen zum praktischen Umweltschutz.

**Hörer aller Fachbereiche**

Nr.	Lehrveranstaltung	Art	Tag	Zeit	Raum	Name
000001	Vorlesungsreihe Unternehmensgründung aus der Universität (Beginn: 24.10.02)	V 2	Do	18-20	B 1	N.N.
000002	...gab er die Kraft, Kinder Gottes zu werden. Betrachtungen zum Johannesevangelium (Beginn: 19.10.02)	V 2	Sa	11 - 13	D 1	Drewermann
000007	Die deutsche Verfassung	V 2	Mi	14 - 16	H 6	Joël
000010	„Examensarbeit – ein unüberwindlicher Berg?“ Arbeitsgruppe gegen Schreibprobleme (Einstieg laufend möglich nach vorheriger Anmeldung)				ME o.208	Heinze
000011	„Prüfung – ja bitte!“ Workshop zur Prüfungsvorbereitung (Anmeldung erforderlich in der ZSB)	Blockseminar, Zeit und Ort siehe Aushänge				Heinze/ Daude
000012	„Mit Spaß und Know-How an das wissenschaftliche Schreiben“ Workshop zum Verfassen wissenschaftlicher Texte (Anmeldung erforderlich in der ZSB)	Zeit und Ort siehe Aushänge				Heinze
000013	„Ahnung von Planung oder: Gut geplant ist halb studiert“ (Anmeldung erforderlich in der ZSB)	Zeit und Ort siehe Aushänge				Daude
000014	„Keine Angst vor Prüfungsangst“ Strategien gegen Prüfungsangsts (Anmeldung erforderlich in der ZSB)	Blockseminar Zeit und Ort siehe Aushänge				Daude/ Heinze

Nr.	Lehrveranstaltung	Art	Tag	Zeit	Raum	Name
000015	„Es ist noch kein Redner vom Himmel gefallen“ Tips für die Erstellung und Präsentation von Referaten (Anmeldung erforderlich in der ZSB)	Blockseminar				Daude
015020	Neukantianismus	V 2	Mo	16 - 18	E 2.321	N.N.
015080	Paul Feyerabend: Wider den Methodenzwang	S 2	Di	9 - 11	E 2.321	N.N.
0150 90	Andreas Kamlah, Paul Lorenzen: Logische Propädeutik (auch geeignet für die Lehrerfortbildung 'Praktische Philosophie')	S 2	Di	14 - 16	E 1.143	N.N.
015100	Max Horkheimer/ Theodor W. Adorno: Dialektik der Aufklärung	S 2	Mi	11 - 13	N 5.101	N.N.
015110	Hegels Geschichtsphilosophie	S 2	Mo	14 - 16	N 1.101	Piepmeier
015120	Kant: Grundlegung zur Metaphysik der Sitten (auch geeignet für die Lehrerfortbildung 'Praktische Philosophie')	S 2	Di	11 - 13	E 1.143	Piepmeier
015170	Tiziano. Zur Geschichte seiner Farbe	K 2	Mo	16 - 18	S 2.101	Piepmeier/ Schrader
025010	Unterrichtssprache – Kompetenz und Lernerfolg – Theorie und Experimente	VS 2	Mo	9-11	H 4	Barandovská/ Frank
025020	Interkulturelle Hochschulpädagogik	VS 2	Mo	11-13	H 4	Barandovská/ Frank

Nr.	Lehrveranstaltung	Art	Tag	Zeit	Raum	Name
022240	Esploro, revizio, ripeto Forschungskolloquium und Repetitorium für Doktoran- den, Diplomanden und Prü- fungskandidaten (Blockveranstaltung, persönli- che Anmeldung erforderlich, begrenzte Teilnehmerzahl)	K 2		nach Vereinbarung		Frank/ N.N.
033716	Literaturwissen-schaftliches und fachdidaktisches Haupt- seminar : Molière aux prises avec les Précieuses (Les Pré- cieuses ridicules, L'Ecole des femmes, Les Femmes savan- tes)	HS 2	Mi	9-11	H 3.241	Galster
033748/o 33749	Literaturwissenschaftliches und landeskundliches Haupt- seminar: Die Figur Simón Bolívars im hispanoamerika- nischen Roman des 20. Jahr- hunderts	HS 2	Di	16-18	H 4.242	Galster
054063	New Leadership: Mindset Management - Online	Ü 2	Mi	14 - 16	H 7.321	Böhler

## Betriebseinheit Sprachlehre (BESL)

### 1. Alt Sprachen

Nr.	Lehrveranstaltung	Art	Tag	Zeit	Raum	Name
037010	Altgriechisch I	Ü 4	Di Do	9-11 9-11	C 4.234 E 0.143	Otto
037020	Altgriechisch III	Ü 4	Di Do	11-13 11-13	H 7.312 E 0.143	Otto
037030	Bibelgriechisch I	Ü 4	Di Do	8.30- 10.00 8.30-10.00	H 7.321 H 7.321	Geburzi
037040	Latein I	Ü 4	Di Do	10.30-12.00 10.30-12.00	N 3.229 E 1.143	Geburzi

Nr.	Lehrveranstaltung	Art	Tag	Zeit	Raum	Name
037050	Latein II	Ü 4	Mo Mi	14-16 14-16	E 0.143 E 2.145	Eilebrecht
037060	Latein III	Ü 4	Mo Mi	16-18 16-18	E 0.143 E 2.145	Eilebrecht



Privates Institut  
für Kommunikation,  
Wirtschaft und  
Sprache GmbH  
Stettiner Straße 40-42  
33106 Paderborn  
Tel.: (0 52 51) 7 79 99-0  
Fax: (0 52 51) 7 79 99-79  
www.die-sprachwerkstatt.de  
info@die-sprachwerkstatt.de

**die  
Sprach-  
werkstatt**

### Unser Leistungsspektrum umfasst:

- Individuelle Firmen- und Einzelschulungen
- Berufsbegleitende Weiterbildung mit IHK-Abschluss
- EDV- und Internetanwenderschulungen  
MS Word Basis-/Aufbaukurs, MS Excel Basis-/Aufbaukurs,  
MS PowerPoint, MS Access, Einführung ins Internet, HTML, uvm.
- Intensiv-Sprachkurse  
Englisch, Französisch, Spanisch, Italienisch, Portugiesisch,  
Deutsch als Fremdsprache, Englisch für Kids, uvm.
- Umschulungen mit IHK-Abschluss  
Industriekaufmann/-frau, Informatikkaufmann/-frau,  
Bürokaufmann/-frau, Kauffrau für Bürokommunikation,  
Kaufmann/-frau im Groß- und Außenhandel, Bauzeichner/-in

### Termine 2002

Fordern Sie noch heute unser Bildungsprogramm für  
das Jahr 2002 an!

Weitere Informationen erteilen  
Andrea Habig und Ursula von Donop  
unter der Telefonnummer (0 52 51) 7 79 99-27.

**2. Neuere Sprachen**

Nr.	Lehrveranstaltung	Art	Tag	Zeit	Raum	Name
037080	Arabisch III	Ü 2	Mo	16-18	H 5.238	Labib
037090	Chinesisch I	Ü 2	Mo	16-18	H 4.113	Sun
037100	Chinesisch III	Ü 2	Di	16-18	C 4.234	Sun
037110	Französisch I	Ü 4	Mo Do	16-18 16-18	H 3.203 H 4.242	Hautefeuille
037120	Französisch III	Ü 2	Mo	9-11	H 3.223	Roboam
037130	Italienisch I/II	Ü 4	Mo Mi	11-13 11-13	H 3.241 H 5.242	Di Fede
037140	Italienisch IV	Ü 2	Mo	14-16	P 1509	Di Fede
037150	Japanisch I	Ü 2	Mo	9-11	H 4.329	Pütter-Onoda
037160	Japanisch III	Ü 2	Mo	11-13	H 3.203	Pütter-Onoda
037170	Niederländisch II	Ü 2	Di	18-20	H 3.203	Poschen
037180	Polnisch I	Ü 2	Di	16-18	E 2.145	Steffen
037190	Portugiesisch I	Ü 2	Do	18-20	H 4.242	Coelho
037200	Portugiesisch III	Ü 2	Mi	18-20	H 4.238	Coelho
037210	Russisch I	Ü 2	Mo	18-20	H 4.113	Lounkina
037220	Russisch III	Ü 2	Mo	16-18	H 4.238	Lounkina
037230	Spanisch I (intensiv)	Ü 4	Mo Mi	9-11 9-11	H 7.321 H 7.321	Santamaria Clara
037240	Spanisch I	Ü 2	Mo	16-18	C 5.206	Martínez
037241	Spanisch I	Ü 2	Mo	11-13	P 1.611	Santamaria Clara
037250	Spanisch III	Ü 2	Mo	18-20	C 5.206	Martínez
037260	Türkisch I	Ü 2	Mi	14-16	H 6.232	Özgentürk

Nr.	Lehrveranstaltung	Art	Tag	Zeit	Raum	Name
037270	Türkisch III	Ü 2	Mi	16-18	H 6.232	Özgentürk

### 3. Basic English für alle Fachbereiche

Hinweis zu den Lehrveranstaltungen 037070 bis 037074:

Verpflichtender Eingangstest für alle Neueinsteiger am 16.10.2002, 18 Uhr, im AUDIMAX

Die Einteilung der einzelnen Basic-Kurse wird von den Dozenten vorgenommen.

Die Kurse sind nur für Anfänger bestimmt.

Nr.	Lehrveranstaltung	Art	Tag	Zeit	Raum	Name
037070	Basic English I	Ü 2	Mo	18-20	H 7.304	McIntosh
037071	Basic English II	Ü 2	Fr	7-9	H 7.312	McIntosh
037072	Basic English III	Ü 2	Di	7-9	H 7.304	McIntosh
037073	Basic English IV	Ü 2	Di	18-20	H 7.304	Hallam
037074	Basic English V	Ü 2	Mo	16-18	H 7.312	Hallam

### Lernbereich Sachunterricht

Die Veranstaltungen zu den beiden Teilbereichen Gesellschaftslehre (LpGes) und Naturwissenschaft Technik (LpNat/T) sind unter folgenden Fächern aufgeführt:

- LpGes: Geographie, Geschichte, Hauswirtschaftswissenschaft, Politik, Soziologie, Wirtschaftswissenschaft;
- LpNat/T: Biologie, Chemie, Geographie, Hauswirtschaftswissenschaft, Physik.  
Dort sind auch die fächerübergreifenden Veranstaltungen für den Lernbereich aufgeführt.

## Zusatzqualifikation „Medien und Informationstechnologien in Erziehung, Unterricht und Bildung“ und Portfolio: Medien. Lehrerbildung

Die Universität Paderborn bietet die Zusatzqualifikation für alle Lehramtsstudierenden (Primarstufe und Sekundarstufen) an. Die Teilgebiete für die Zusatzqualifikation sind mit den Buchstaben A bis E gekennzeichnet. Gleichzeitig eignen sich die Lehrveranstaltungen für die Eintragung in dem neu angebotenen Portfolio zur Medienbildung. Hierfür dient die Zuordnung von P1 bis P6.

Nr.	Abk.	Lehrveranstaltung	Art	Tag	Zeit	Raum	Name
011070	A1 P4	Lektüre-Seminar: Jochen Hörisch: Der Sinn und die Sinne. Eine Geschichte der Medien, Frankfurt/M. 2001 (Religionsdidaktische Medienkunde III)	S 2	Do	16 - 18	N 4.325	Schroeter-Wittke
011100	B2 P4	Religionspädagogische Übung: Religion wahrnehmen in der Gegenwartskultur	Ü2	Do	20 - 23 14-täglich	N 1.101	Schroeter-Wittke/ Keuchen
011140	A3,B2 P1/P3	Videoseminar 3-stündig, Inszenierungen biblischer Texte Vorbesprechung: 23.10., 13 Uhr, Drehbuch: 11.12., 13 Uhr, Nachbesprechung n.V. und 2 Wochenenden: 22/23.11.02 u. 17.-19.01.03	S 2			N 3.202	Kuhlmann/ Friebe/ Schroeter-Wittke
013370	B2 P3	Software im Geographieunterricht (Pflichtveranstaltung S1)	S 2	Mo	16-18	N 4.319	Hoffmann
013380	A1 P1	Einführung in die Computerkartographie (ab 2. Sem.)	S 2	Blockveranstaltung nach Vereinbarung			Albers



Nr.	Abk.	Lehrveranstaltung	Art	Tag	Zeit	Raum	Name
013390	A1 P1	Einführung in die datenbankgestützte Computerkartographie und Raumana-lyse mit ArcView (ab 2. Sem.)	S 2		Blockveranstaltung nach Vereinbarung		Schmoe
013400	A3 P1	Computergestütztes graphisches und kartographisches Gestalten	S 2		Blockveranstaltung nach Vereinbarung		Blank/ Kagermeier
014080	A1 P1	Bild- und Sachzeugnisse des 10. und 11. Jahrhunderts als Geschichtsquellen	GS 2	Mo	18.00-20.15 u 14-täglich	N 4.206	Balzer
017000	A1 P1/P2	Schöne neue Geschlechterwelt im Zeitalter neuer Medien- und Reproduktionstechnologien	S 2	Di	11 - 13	N 1.101	Bublitz
017120	B1/B2 P3	Forschungsseminar E-Learning-Grundlagen, Methoden und Anwendungen			nach Vereinbarung		Biermann/ Demerath/ Gröne/ Wienhues/ Wiersgalla
022190	C2 P4	Webseitengestaltung im Grundschulunterricht	S 2		nach Vereinbarung		Everinghoff
022270	B2 P3	Lehren und Lernen mit neuen Medien in der Grundschule (persönliche Anmeldung erforderlich, begrenzte Teilnehmerzahl)	S 2	Di	9-11	H 6.211	Geisler

Nr.	Abk.	Lehrveranstaltung	Art	Tag	Zeit	Raum	Name
022280	E P2-4	Medien- und Informationstechnologien in Erziehung und Bildung (persönliche Anmeldung erforderlich, begrenzte Teilnehmerzahl)	S 2	Do	9-11	H 6.211	Geisler
022300	E P2-4	Medien und Informationstechnologie in Erziehung und Bildung (Sekundarstufe II/I)	S 2	Mi	14-16	H 6.203	Grafe
022360	E P2-4	Medien und Informationstechnologie in Erziehung und Bildung (Sekundarstufe II/I)	S 2	Mo	11-13	H 6.211	Herrlich
022390	A1 P1	Statistische Verfahren der Medienforschung Beschreibende Statistik	S 2	Fr	9-11	H 1.232	Hilgers
022560	B3 P3	Lehrprogrammierstellung mit einem Autorensystem (begrenzte Teilnehmerzahl)	S 2	Do	14-16	H 4.230	Lobin
022820	C3 P6	Medienpädagogik und Schulentwicklung	S 2	Mo	11-13	H 6.203	Tulodziecki
022850	E P2-4	Medien und Informationstechnologie in Erziehung und Bildung (Sekundarstufe II/I)	S 2	Di	16-18	H 6.211	Tulodziecki

Nr.	Abk.	Lehrveranstaltung	Art	Tag	Zeit	Raum	Name
022880	E P2-4	Medien und Informationstechnologie in Erziehung und Bildung (Sekundarstufe II/I)	S 2	Mi	16-18	H 6.203	Weritz
031350	B2 P3	Deutschunterricht in den Medienecken (mit fachdidaktischem Schwerpunkt)	HS 2	Mo	14 - 16	H 4.230	Diekneite
031390	B2 P3	Lern- und Übungsprogramme im Rechtschreibunterricht (mit fachdidaktischem Schwerpunkt, begrenzte Teilnehmerzahl, Liste in S 1.105)	HS 2	Mo	11 - 13	H 4.230/ N 5.101	Köller
031680	A3 P1	Kleists "Prinz Friedrich von Homburg" und seine medialen Verwandlungen: auf der Bühne, im Film, in der Oper	HS 2	Mi	9 - 11	H 1.232	Durzak
031690	B2 P2/P3	Ältere und neuere Kinderbuchverfilmungen – vergleichende Betrachtungen im Deutschunterricht der Primarstufe (mit fachdidaktischem Anteil)	HS 2	Di	14 - 16	H 3.203	Eckhardt

Nr.	Abk.	Lehrveranstaltung	Art	Tag	Zeit	Raum	Name
031700	C2 P4	Analyse und Produktion von Unterrichtsmodellen für die Medienerziehung im Fach Deutsch der Sek. I (mit fachdidaktischem Schwerpunkt; Teilnehmerbegrenzung (50), Voranmeldung erforderlich; Liste an S 1/106)	HS 2	Do	11 - 13	H 3.203	Eckhardt
032050	A1 P1	Einführung in die Informations- und Kommunikationstechnologien: Using Intra- and Internet Resources in English Linguistics	PS 2	Do	11 - 13	H 2.227	Schlüter
033746/ 033747	A1 P1	Landeskundliches Pro- und Hauptseminar: Das spanische Kino als Medium der Kritik	PS/ HS 2	Do	16-18	H 1.232	Thiem
034030	A1/A3 P1	Literatur in den Medien – Medien in der Literatur (S für Basismodul M.A.)	PS/ S 2	Fr	14 - 16	H 3.203	Greif
035010	A1 P1	Einführung in die Medienwissenschaft	ES 2	Di	18 - 20	A 1	Brauerhoch
035030	A1 P1	Einführung in die Mediengeschichte	ES 2	Di	14 – 16	E 2.339	Wehner
035040	A1 P1	Medien in der „Inszenierungsgesellschaft“	PS 2	Mi	9 - 11	E 2.339	Becker

Nr.	Abk.	Lehrveranstaltung	Art	Tag	Zeit	Raum	Name
035050	A1 P1	Radiokultur: Bildung, Kultur, Politik und Unterhaltung	PS 2	Do	9 - 11	E 2.339	Becker
035060	A1 P1	Gender Studies und Medienwissenschaft	PS 2	Mi	11 - 13	E 2.339	Bergermann
035080	A2 P1	Einführung in die Datenbanksysteme	PS 2	Mo	9 - 11	H 4.230	Ehmke
035090	A1 P1	Dokumentarfilm: Theorie – Geschichte – Ästhetik	PS 2	Mo	16 - 18	E 2.339	Nolte
035100	A1 P1	Sexualität, Krieg, Kino 1.) Theorie-seminar	PS/ HS 2	Do	14 - 16	E 2.339	Winkler
035110	A1 P1	Sexualität, Krieg, Kino 2.) Filmanalysen	PS/ HS 4	Do	16 - 20	E 2.339	Winkler
035120	B2 P3	Kinder- und Jugendfilme (mit fachdidaktischem Anteil; begrenzte Teilnehmerzahl)	S 2	Do	11-13	H 1.232	Armbruster
035130	A3 P1/P2	Der Kurzfilm. Geschichte, Analysen, Drehbuchschreiben und Videoproduktion (begrenzte Teilnehmerzahl)	S 2	Fr	11-13	H 1.232	Armbruster
035160	A3 P1	Grafikerstellung und Einbindung in die Textverarbeitung	S 2	Di	11 - 13	H 4.230	Ehmke
035170	A1 P1	Statistische Basis-methoden für Medienwissenschaftler	Ü 2	Di	9 - 11	H 4.230	Ehmke

Nr.	Abk.	Lehrveranstaltung	Art	Tag	Zeit	Raum	Name
035180	A3 P1	Einführung in professionelle nichtlineare Videoschnittsysteme am Beispiel des „Media 100 i“-Systems	S/Ü 2	nach Vereinbarung		H 1.340	Kania
035190	A3 P1	Einführung in professionelle nichtlineare Videoschnittsysteme am Beispiel des „Apple Final Cut Pro“-Systems	S/Ü 2	nach Vereinbarung		H 1.340	Kania
035200	A3 P1	Theorie und Praxis der Video- und Multimediaproduktion (Anmeldung erforderlich)	S/Ü 2 S/Ü 2	Mi Do	14 - 16 14 - 16	1 2 H 1.232 H 1.232	Kania
035220	A1 P1/P2	Frauen und Film: Feministische Filmtheorie und Geschichte	HS 2	Mi	16 - 18	E 2.339	Brauerhoch
035250	A1 P1	Sounds. Zur Medientheorie der Popmusik II	HS 2	Di	18 - 20	E 2.339	Winkler
04	A1 P1	Medienästhetisches Hauptseminar (Professur Medienästhetik) Bereich I, III.2	HS 2	nach Ankündigung			N.N.
040040	A3 P1	Die Sprache der Bilder	S 2	Mo	16 - 18	S 0.103	Bauer
040120	A3 P1	Planare Pixel- und Vektorgraphik für Anfänger (Einführung)	S 2	Mi	9 - 11	H 4.230	Zindel

Nr.	Abk.	Lehrveranstaltung	Art	Tag	Zeit	Raum	Name
040140	A3 P1	Planare Pixel- und Vektorgraphik für Anfänger (Projektarbeiten)	S 2	Mi	11 - 13	H 4.230	Zindel
040170	A2 P1	Hollywood - Klassiker der 40er Jahre (Filmseminar)	S 2	Mi	18 - 20	S 0.103	Bauer
040180	A3 P1	Einführung in die Wirkungsforschung	S 2	Do	9 - 11	H 4.230	Zindel
040240	A3 P1	Präsentation mit Power Point (Anfänger)	S 2	Fr	9 - 11	H 4.230	Zindel
040250	A3 P1	Präsentation eigener Inhalte im Internet (Einführung für Anfänger)	S 2	Fr	11 - 13	H 4.230	Zindel
041100	A1/A3 P1	Fabrik der Gefühle: Geschichte, Ästhetik und Produktion von Filmmusik/Musikfilmen (Fachwissenschaft mit didaktischen Anteilen)	S 2	Do	11-13	H 8.125	Krettenauer
041250	A3 P1	Ansätze computergestützter Musikpraxis. Computereinsatz bei musikalischen Gestaltungsprozessen	S 2	Mo	9-11	H 8.125	Partzsch/ Wiemann
042130	A2 P1	Musikedition und neue Medien II	Ü 2	Fr	9 - 11	MwS	Veit

Nr.	Abk.	Lehrveranstaltung	Art	Tag	Zeit	Raum	Name
043030	A3 P1	Neue Medien – Gestaltung mit dem Computer (Flächengestaltung mit Grafik- und Bildbearbeitungsprogrammen) Gruppe A	S 2	Fr	14 - 16	H 7.130	Niemann
052445	A1 P1	Information Management: eSpace Concepts 1	V/ Ü 2	Mo	18 - 20	H 1	Nastansky/ Erdmann
052466	A1 P1	Grundlagen von Optimierungssystemen	V 2	Di Fr	11 - 13 9 - 11	a H 1 b H 2	Mellouli/ Suhl
052467	A2 P1	Optimierung: Fallstudien und Software	Ü 2	Mi	9 - 11	C 5.206	Mellouli
052471	A1 P1	Grundlagen von web based systems	V/ Ü 2	Di	14 - 16	H 1	Suhl/ Kassanke/ Scholz
053244	A3 P1	Multimediale Präsentationen in der Informationsökonomik	Ü 2	Do	14 - 16	H 7.321	Gilroy/ Haurenherm
056051	B1/C1 P3	Projektstudium I: Telekommunikative Bildungsmaßnahmen organisieren	Ü 2	Di	14 - 16	C 2.206	Schröder
056052	B1/C1 P3	Projektstudium II: Telekommunikative Bildungsmaßnahmen durchführen	Ü 2	Di	16 - 18	C 2.206	Schröder
056104	B1/B2 P3	BPäd II: Spezialfragen - Bildungsmanagement und e-learning	V/ Ü 2	Di	16 - 18	C 2.206	Kremer



Nr.	Abk.	Lehrveranstaltung	Art	Tag	Zeit	Raum	Name
056107	B1/B2 P3	Spezialfragen: Medieneinsatz in Aus- und Weiter- bildung	V/ Ü 2	Mi	16 - 18	C 2.206	Buschfeld
060013	A2 P1	Rechneranwendun- gen in der Physik A	S 2	nach Vereinbarung			Hoentzsch
066440	A2 P1	Computer und Physik – Eine Einführung	V 2 Ü 2	nach Vereinbarung nach Vereinbarung			Hoentzsch/ Elstner König/ Elstner
067405	B2 P3	Physik lehren und lernen mit neuen Medien	S 2	nach Vereinbarung		A 1.304	Reinhold/ Freudenreich
101621	A2 P1	Rechnergestützte Produktionsopti- mierung – Praxis- beispiele	V 2	Mo	11-13	P 1401	Richard
102318	A2/A3 P1	Standardsoftware im Maschinenbau	V 2 Ü 1	Mo Mo	9.00-10.30 10.30-11.15	P 1409 P 1409	Koch/ Mitarbeiter
132015	A1 P1	IT für Chemiker	V/ Ü 3	nach Vereinbarung			Schubert
132016	A1 P1	IT für Lehramts- studierende	V/ Ü 3	nach Vereinbarung			Schubert
132105	A3 P1	Visualisierung komplexer natur- wissenschaftlich- technischer Zu- sammenhänge für die Lehre II	S 2 Ü	nach Vereinbarung nach Vereinbarung			Schubert Schubert
141020	A2 P1	Datenverarbeitung	V 2 Ü 2	Di Mo	7 – 9 14 - 16	P 7201 P 7201	Belli Belli/Budnik
144180	A1 P1	Ausgewählte Kapi- tel aus der Ge- schichte der Infor- mationstechnik	V 2 Ü 2	nach Vereinbarung nach Vereinbarung (s. Aushang im FB 14)			Dittmann

Nr.	Abk.	Lehrveranstaltung	Art	Tag	Zeit	Raum	Name
171030	A2 P1	Mathematik am Computer	V 2 Ü 2	Mi	7-9	D 1.303	Nüsken Mitarbeiter
				Mi	14-16	1 D 3.301	
				Do	9-11	2	
173060	A2/B2 P1	Anwendungen der Mathematik mit dem Computer (B)	V 3 Ü 1	Mi	16-18	D 3.339	Werth- schulte
				Do	16-17	1	
				Do	17-18	2	
173080	A2 P3/P5	Übungen am Computer	Ü/ P 2	Mi	14-16 nach Verein- barung	D 3.339	N.N.



Zur Verstärkung unseres jungen Paderborner Vertriebsteams für Enterprise Storage Solutions suchen wir einen

## Junior Account Manager (m/w)

**Ihre Aufgaben:**  
Telefonverkauf, Neukundenakquisition, Produkt-, Preis- und Lieferauskünfte, Angebots- und Auftragsbearbeitung

**Unsere Erwartungen:**  
Positive Ausstrahlung, selbstbewußtes Auftreten, Engagement und Kreativität, Freude am Umgang mit Menschen, EDV-Kenntnisse, betriebswirtschaftliche Kenntnisse, gute Englischkenntnisse

*Bewerbungen richten Sie bitte an [perso@crisie.de](mailto:perso@crisie.de)*



Nr.	Abk.	Lehrveranstaltung	Art	Tag	Zeit		Raum	Name		
175110	A3 P1	Software- entwicklung 1	V 4  ZÜ 1 Ü 2	Di	14-16		AM	Böttcher		
				Mi	14-16					
				Mi	13-14					
				Mo	9-11	1			Pool- räume der Infor- matik	Mitarbeiter
				Mo	9-11	2				
				Mo	14-16	3				
				Mo	14-16	4				
				Mo	16-18	5				
				Mo	16-18	6				
				Di	9-11	7				
				Di	9-11	8				
				Di	11-13	9				
				Di	11-13	10				
				Di	16-18	11				
				Di	16-18	12				
				Mi	11-13	13				
				Mi	11-13	14				
				Mi	16-18	15				
				Mi	16-18	16				
				Do	7-9	17				
				Do	9-11	18				
				Do	9-11	19				
				Do	11-13	20				
				Do	11-13	21				
				Do	11-13	22				
				Do	16-18	23				
Do	16-18	24								
Fr	14-16	25								
Fr	14-16	26								
175130	A3 P1	Praxis der System- gestaltung	V 2 Ü 2	Do	14-16		AM J 2.130	Keil-Slawik Mitarbeiter		
				Mo	14-16	g 1				
				Mo	14-16	u 2				
				Mo	16-18	g 3				
				Mo	16-18	u 4				
				Di	9-11	g 5				
				Di	9-11	u 6				
				Di	11-13	g 7				
				Di	11-13	u 8				
				Do	9-11	g 9				
				Do	9-11	u 10				
				Do	11-13	g 11				
Do	11-13	u 12								

Nr.	Abk.	Lehrveranstaltung	Art	Tag	Zeit		Raum	Name
175310	A3 P1	Techniken des Softwareentwurfs I (1. Semesterhälfte)	V 2	Di	9-11		AM	Heckel
				Mi	7-9			
	Ü 1		Mi	11-13	1	E 2.304	Mitarbeiter	
			Do	11-13	2			
			Fr	14-16	3			
			Mi	11-13	4	E 2.310		
			Mo	11-13	5	J 2.130		
			Di	14-16	6			
			Di	16-18	7			
			Mi	11-13	8			
			Mi	14-16	9			
			Di	14-16	10	N 3.206		
			Do	14-16	11	J 2.130		
			Do	16-18	12			
			Fr	14-16	13			
			Mo	11-13	14	N 3.206		
			Mi	14-16	15			
	Do	14-16	16					
	Fr	9-11	17					
175320	A1 P1	Grundlagen der Rechnerarchitektur	V 2	Do	9-11		AM	Rammig Mitarbeiter
				Fr	7-9	1	D 1.312	
	Ü 2		Fr	9-11	2			
			Mo	9-11	3	J 2.130		
			Mo	11-13	4	D 1.338		
			Di	16-18	5	E 2.310		
			Di	14-16	6	E 2.316		
			Do	14-16	7			
			Do	16-18	8	E 2.316		
			Di	14-16	9	D 1.328		
			Di	16-18	10	D 1.328		
			Do	14-16	11	E 2.304		
			Do	16-18	12			
			Fr	7-9	13	D 1.320		
	Fr	9-11	14					
175513	A1 P1	Software-Ergonomie (MMW)	V 2 Ü 1	Mo	16-18		F 1.110	Keil-Slawik Mitarbeiter
				Di	9-10	1	F U.116	
				Di	10-11	2		

Nr.	Abk.	Lehrveranstaltung	Art	Tag	Zeit		Raum	Name
175516	A3 P1	Computergrafik I (MMW)	V 2 Ü 1	Fr	9-11		C 1	Domik
				Fr	11-13	g 1	N 3.206	
				Fr	11-13	u 2		
				Mo	14-16	g 3	F U.116	
				Mo	14-16	u 4		
				nach Vereinbarung		g 5 u 6		
176020	A1 P1	GIL: Grundlagen der Informatik für Lehr- amtsstudierende	V 4 Ü 2	Do	11-13		H 6.211	Magen- heim Mitarbei- ter
				Fr	11-13			
				Mi	11-13			
176050	B2 P3	Rechnerunterstützter Unterricht	S 2	Do	16-18		H 4.230	Lehner/ Lobin
177040	A3 P1	Softwarepraktikum			nach Vereinbarung			Tauber

## International Graduate School „Dynamic Intelligent Systems“

### GS - Introduction course

Nr.	Abbr.	Course	Type	Day	Time	Room	Name
000100	GS	The Graduate School (Introduction)		Oct. 10 Oct. 11	9-13 9-13	1 E 1.115 2 E 1.115	Steffen
000110	GS	German Course		t.b.a			N.N.

### GS - Course

Nr.	Abbr.	Course	Type	Day	Time	Room	Name
106731/ 106743	GS	Lecture Innovation and Development Management	L 2 Ex2	Thu t.b.a.	16-18	F 0.530	Gausemeier
144370	GS	High-Frequency Electronics	L 2 Ex2	t.b.a.			Thiede
175504	GS	Safety-Critical Computer Systems	L2 Ex1	Thu Thu	9-11 11-12	D 1.338 E 2.310	Giese
052724	GS	Planning and organization in production	L 4	Mo Tu	16-18 14-16	H 4 H 4	Dangelmeier
175519	GS	Semantics of Programming Languages and Program Verifi- cation I	L4 Ex2	Wed Thu Wed (October/ November/ December)	9-11 14-16 11-13	D 1 D 1.320 N 3.206	Kindler
175520	GS	Semantics of Programming Languages and Program Verifi- cation II	L4 Ex2	Wed Thu Wed (December/ Januar/ February)	9-11 14-16 11-13	D 1 D 1.320 N 3.206	Kindler

Nr.	Abbr.	Course	Type	Day	Time	Room	Name
175508	GS	Advanced course on Communication in Networks.	L 2 Ex 1	Mo Tu	11-13 9-10	F 0.530	Meyer auf der Heide
175511	GS	Real Time Operating Systems I	L2 Ex 1	Mo Mo	9-11 14-15	F U.116	Rammig
144300	GS	Autonomous Systems Engineering	L2 Ex2	t.b.a.			Rückert
144290		Communication networks	L2 Ex2	t.b.a.			Rückert
175503	GS	Graph Engineering	L2 Ex1	Wed Thu	11-13 12-13	D 1.303 E 2.310	Schäfer
052466	GS	Optimisation systems, methods and applications	L2	Tu Fri	11-13 9-11	a H 1 b H 2	Mellouli/ Suhl

**GS - Seminars**

Nr.	Abbr.	Course	Type	Day	Time	Room	Name
000120	GS	Reading classes	S 4	t.b.a.			All Faculty Members
145060	GS	Microelektronik	S 2	Wed	14-15:30	Fo.231	Rückert
000130	GS	R & D methods for science and engineerings	S 2	t.b.a.			Wallaschek/ Schäfer/ Rückert
000140	GS	Research Seminar "Doktorandenkolloquium"	S 4	t.b.a.			All Faculty Members
000150	GS	Graduate School Seminar		t.b.a.			All Faculty Members
052473	GS	Recent advances in decision support and optimisation systems	S 3	Mo	14-17	E 2.145	Suhl

**FB 1****Evangelische Theologie**

Nr.	Abk.	Lehrveranstaltung	Art	Tag	Zeit	Raum	Name
011010	G/H PwU: A3-7 Psf: B1,2, C1-4 S I: B1,2 C1-4 S II: C1,2,D1-5	Geschichte der Evangelischen Theologie im 19. und 20. Jahrhundert,	V 2	Mo	14 - 16	E 2.321	Kuhlmann
011020	G PwU: A3,5-7 Psf: B1,2,C1-4 S I: B1,2,C1-4 S II: C1,2,D1-5	Karl Barth, Einführung in die evangelische Theologie Proseminar Systematische Theologie Zugleich Einführung in die Arbeitsweisen der Theologie	PS 3	Di	13.45 - 16.00	N 3.229	Kuhlmann
011030	G PwU: A1-7,B1-3 Psf: A2-,B1,2, C1-4,D1-3 S I: A 2-,B1,2, C1-4,D1-3 S II: A2,3,B2,3,C1,2, D1-4,E1-4	Grundkurs Taufe	S 3	Mi	13.45 -16.00	E 0.143	Kuhlmann/ Keuchen/ Schroeter- Wittke
011040	G/H PwU: A5,A6,B1,B3 Psf: C1-4,D1,3 S I: C1-4,D1,3 S II: D1-5,D2,4	Ethische Fragen des Lebensendes	S 2	Di	9-11	N 1.101	Kuhlmann/ Friebe
011050	G/H PwU: A3,B1-3 Psf: B1-2,D1-3 SI: B1-2,D1-3 SII: C1-2,E1-4	Klassiker der evangelischen Religionspädagogik	S 2	Do	11 - 13	N 2.228	Schroeter- Wittke



Nr.	Abk.	Lehrveranstaltung	Art	Tag	Zeit	Raum	Name
011060	G/H PwU: A1-2,B1-3 Psf: A2-4,D1-3 Sl: A2-4,D1-3 Sll: A2-3,B2-, E2-4	Elia I: Elia in der Bibel und im Religions- unterricht	S 2	Fr	11 - 13	N 4.325	Schroeter- Wittke
011070	G/H PwU: A3-4,B1-3 Psf: B1-3,D1-3 Sl: B1-3,D1-3 Sll: C1-3,D5,E1-4	Lektüre-Seminar: Jochen Hörisch: Der Sinn und die Sinne. Eine Geschichte der Medien, Frankfurt/M. 2001 (Religionsdidaktische Medienkunde III)	S 2	Do	16 - 18	N 4.325	Schroeter- Wittke
011080	G/H PwU: A3,4 Psf: B1,3 Sl: B1,3 Sll: C1,3,D5	Einführung in das religiöse Denken des Islam	S 2	Mi	16 - 18	N 4.325	Aries
011090	G/H Sl: D1 Sll: E3	Religionspädagogi- sches Seminar mit fachdidaktischen Übungen	S 2	Do	16 - 18	g E 2.321	Arnhold
011100	G/H PwU: A4-7,B1-3 Psf: B2-3,D1-3, C4 Sl: B2-3,D1-3,C4 Sll: C2-3,D4-5, E2-4	Religionspädagogische Übung: Religion wahr- nehmen in der Gegen- wartskultur, 2 std., 14-tägig Zusatzqualifikation: Medien und Informati- onstechnologien in Erziehung, Unterricht und Bildung	Ü 2	Do	20 - 23	N 1.101	Schroeter- Wittke/ Keuchen
011110	G/H PwU: B2 Psf: D2	Schulpraktische Studien: Religions- pädagogisches Blockpraktikum Vorbesprechung am 24.10.2002, 16-18				E 2.321	Oetter- mann

Nr.	Abk.	Lehrveranstaltung	Art	Tag	Zeit	Raum	Name
011120	G/H PwU: B Psf: D	Religionsdidaktisches Seminar: Heilungsgeschichten bibliodramatisch Beginn 29.10.2002	S 2	Di	16-18	N1.101	Carniel
011130	G/H Lps: A2-4/B1-3/ C1-4/D1-3 Lpwu: A1-7/B1-3 S I: A2-4/B1-3 C1-4/D1-3 S II: A2,3/B2,3/C1-4/ D1-5/E1-4	Seminar Dialog Juden- tum – Christentum – Islam: Gewalt in den drei monotheistischen Religionen 16.10., 30.10., 20.11., 11.12., 15.1., 5.2.	S	Mi	19 - 22	N 4.325	Aries/ Brandt/ Frankemölle/ Kuhlmann
011140	G/H Lps: A2-4/B1/ C1-4/D1-3 Lpwu: A1-3,5-7/ B1-3 SI: A2-4/B1/ C1-4/D1-3 SII: A2-3/B2-3/ C1/D1-5/E2-4	Videseminar 3- stündig, Inszenierun- gen biblischer Texte Vorbesprechung: 23.10., 13 Uhr, Drehbuch: 11.12., 13 Uhr, Nachbespre- chung n.V. und 2 Wo- chenenden: 22/23.11.02 u. 17.-19.01.03 Zusatzqualifikation: Medien und Informati- onstechnologien in Erziehung, Unterricht und Bildung	S 2			N 3.202	Kuhlmann/ Friebe/ Schroeter- Wittke
011150		Theologische Sozietät (Termine werden durch Aushang in N3 bekannt gegeben)		Mi	19 - 22		Kuhlmann/ Leutzsch/ Schroeter- Wittke/ Keuchen
011160	G Lps: A1-4 Lpwu: A1-2 S I: A1-4 S II: A1-3/B1-3	Exegetisches Proseminar	PS 2	Mi	11 - 13	E 0.143	Keuchen

## Katholische Theologie Religionswissenschaften

Nr.	Abk.	Lehrveranstaltung	Art	Tag	Zeit	Raum	Name
012005	G/H Lpwu: A2 Lps/LSI: A2/3; B LSII: A3/4; B1/2	Exkursion: Geschichte und Theologie der äthiopischen Kirche.			Zeit und Ort nach Bekanntgabe		Herr

## Biblische Theologie Altes Testament

Nr.	Abk.	Lehrveranstaltung	Art	Tag	Zeit	Raum	Name
012040	G/H Lpwu: A1-2 Lps/LSI: A2-3 LSII: A3-4	Alttestamentliche und neutestament- liche Weisheitstheo- logien	V 2	Di	9-11	H 6	Frankemölle
012010	G Lpwu/Lps/ LSI/LSII: A1	Lebendig ist das Wort. Einführung in die biblische Text- auslegung	PS 2	Do	14-16	N 5.101	Herr
012030	G Lpwu/Lps/ LSI : A1 LSII: A1-2	Hauptthemen der Bibel (Grundkurs Altes Testament) (1.Semesterhälfte)	V 2	Do	16-20	N 5.101	Herr

## Neues Testament

Nr.	Abk.	Lehrveranstaltung	Art	Tag	Zeit	Raum	Name
012040	G/H Lpwu: A1-2 Lps/LSI: A2-3 LSII: A3-4	Alttestamentliche und neutestament- liche Weisheitstheo- logien	V 2	Di	9-11	H 6	Frankemölle

Nr.	Abk.	Lehrveranstaltung	Art	Tag	Zeit	Raum	Name
012050	H Lpwu: A2 Lps/LSI: A3 LSII: A4	Die Gemeinde von Korinth. Eine lokalgeschichtliche und theologische Verortung (Anmeldung im Büro erforderlich)	HS 2	Di	16-18	E 0.143	Frankemölle
012060	G/H Lpwu/Lps/ LSI: A3 LSII: A4	Der historische Jesus. Lektüre-Seminar nach dem gleichnamigen Buch von Gerd Theißen u. Annette Merz, Der historische Jesus. Ein Lehrbuch, Göttingen <sup>3</sup> 2001	S 2	Fr	9-11	E 0.143	Frankemölle
011130	je nach Themenwahl kann die Veranstaltung für das A-, B-, C- oder D-Teilgebiet angerechnet werden	Das Thema Gewalt im Judentum, Christentum und Islam 16.10.: Einführung in die christliche Thematik 30.10.: Texte zu Friede und Gewalt in Veröffentlichungen der christlichen Kirchen 20.11.: Theologische Begründung der Gewalt im Judentum? (Landesrabbiner Dr. Brandt) 11.12.: Theologisch begründete Überwindung von Gewalt im Judentum (Landesrabbiner Dr. Brandt) 15.01.: Gewalt im Islam (Aries) 05.02.: Gewalt in der Schule als religionspädagogisches Thema	S 3	Mi	19-22	N 1.101	Aries/ Brandt/ Frankemölle/ Kuhlmann

Nr.	Abk.	Lehrveranstaltung	Art	Tag	Zeit	Raum	Name
012070		Kolloquium für Examenskandidaten (für alle Studiengänge)	K 2		nach Vereinbarung vor den schriftlichen und mündlichen Prüfungen	N 3.134	Frankemölle
012080		Aktuelle Probleme neutestamentlicher Forschung (Oberseminar – persönliche Anmeldung erforderlich)	OS 2		auch in der vorlesungsfreien Zeit	N 3.134	Frankemölle
012090	G Lpwu: A2 Lps/LSI: A3 LSII: A4	„Das Gleichnis von den bösen Winzern“ (Mt 21,32-46). Einführung in die Methoden der historisch-kritischen Exegese am Beispiel eines matthäischen Gleichnistextes (Anmeldung erforderlich)	PS 2	Di	11-13	E 2.321	Grote
012100	G Lpwu: A2 Lps/LSI: A3 LSII: A4	„Verstehst du auch, was du liest?“ (Apg 8,30). Einführung in die Methoden der historisch-kritischen Exegese am Beispiel eines narrativen Textes aus dem NT (Anmeldung erforderlich)	PS 2	Mi	14-16	N 1.101	Sölken

**Kirchengeschichte**

Nr.	Abk.	Lehrveranstaltung	Art	Tag	Zeit	Raum	Name
012110	G/H Lps/LSI/ LSII: B, B1	Kirchengeschichte III: Geschichte und Theologie der Reformation in Deutschland	V 2	Mo	11-13	N 4.325	Fenger
012120	G Lps/LSI/ LSII: B, B2	Große Gestalten der Kirchen- und Theologiege- schichte	PS 2	Mo	14-16	N 4.325	Fenger

**Systematische Theologie**

Nr.	Abk.	Lehrveranstaltung	Art	Tag	Zeit	Raum	Name
012130	G/H Lpwu: C1/2 Lps/LSI: C1-3 LSII : C1-4	„Selig die Frieden schließen“. Die Bergpredigt in Literatur, Politik, Kunst und Religion	V/S 2	Di	16-18	E 1.143	Eicher
012140	G Lpwu: C1-2 Lps/LSI: C1-3 LSII: C1-4	Menschwerdung. Von autoritärer zu humaner Religion (Grundkurs syste- matische Theolo- gie)	S 2	Mo	14-16	E 1.143	Eicher
012150	G/H Lpwu: C1-2 Lps/LSI: C1-3 LSII: C1-4	Examens- kolloquium	K 2	Mo	16-18	N 4.325	Eicher

Nr.	Abk.	Lehrveranstaltung	Art	Tag	Zeit	Raum	Name
012160	G/H Lpwu: C1-2 Lps/LSI: C1-3 LSII: C1-4	Kommunikation und humane Kompetenz. Sich begegnen, sich begleiten. Praktische Kompaktwoche 15. – 22.02.2003	PS/ HS				Eicher/ Buttler
012170	H	Aktuelle Themen der Theologie. Oberseminar und Doktoranden- kolloquium	K 2	Fr	16.15-18.00	N 5.101	Eicher
012180	G Lpwu: C1/2 Lps/LSI: C1/3 LSII: C1-4	„Macht euch ein neues Herz und einen neuen Geist“ (Ez 18,31) – Perso- nenzentriertes Denken und Han- deln nach R.Rogers im Kontext huma- ner Religion	PS 2	Do	16-18	N 1.101	Waldapfel
012190	G Lpwu: C1/2 Lps/LSI: C1/3 LSII: C1-4	„Der Gerechte erbarmt sich des Viehs“ – Tierkult und Tierschutz in den Religionen der Welt	PS 2	Di	14-16	N 1.101	Peters

**Religionspädagogik, Fachdidaktik und Praktische Theologie**

Nr.	Abk.	Lehrveranstaltung	Art	Tag	Zeit	Raum	Name
012200	G/H Lpwu: D1/2 Lps/LSI: D2/3 LSII: D3/4	Religionsdidaktische Prinzipien	V 2	Di	11-13	H 3	Burrichter
012210	H Lpwu: D1/2 Lps/LSI: D2/3 LSII : D3/4	Das Thema „Tod“ religionspädagogisch und pastoraltheologisch	HS 2	Di	14-16	N 5.101	Burrichter
012220	G Lpwu: D1/2 Lps/LSI: D2/3 LSII : D3/4	Kinder und die großen Fragen – religionspädagogische und religionsdidaktische Zugänge	PS 2	Mi	14-16	N 4.325	Burrichter
012230	G Lpwu: C1/2; D1 Lps/LSI: C1-3; D1 LSII: C1-4 ; D1	Theologische Schlüsselbegriffe II (Lektürekurs)	Ü 2	Mi	11-13	N 4.206	Burrichter
012240	G/H Lpwu: D2 Lps: D2/3 LSI: D2/3 LSII: D3/4	Grundlagen/ Grundkonzeption des Religionsunterrichts heute – Fachdidaktisches Seminar zur Vorbereitung auf die Schulpraktischen Studien (Teilnahme nur nach abgeleistetem EW-Praktikum möglich; verbindlich für das spätere Fachpraktikum und für alle, die eine Erweiterungsprüfung im Fach Kath. Theologie machen wollen)	S 2	Di	14-16	N 3.237	Garske



Nr.	Abk.	Lehrveranstaltung	Art	Tag	Zeit	Raum	Name
012250	G/H	Religion in den fachdidaktischen Studien P/SI/SII nach Stundenplan	S 4		nach Vereinbarung		Garske
012260	H LSI: D 1-3 LSII: D 1.3-4	Kirchenbilder in Ganzschriften der gymnasialen Oberstufe. (Brecht: Leben des Galilei; Hochhut: Der Stellvertreter)	HS 2	Mo	18-20	N 1.101	Garske
012270	G Lps: D 3	AT in der Primarstufe unterrichten	PS 2	Do	9-11	N 1.101	Garske
012280	G LSI: D 2-3 LSII: D 4	AT in den Sekundarstufen unterrichten	PS 2	Fr	11-13	N 1.101	Garske
012290	G/H Lpwu: D2 Lps: D2/3	Religion in der Grundschule (im Fachpraktikum)	S 2		nach Vereinbarung		Raudisch
012300	G/H Lpwu: D2 Lps: D2/3	Religion in der Grundschule (im Fachpraktikum)	S 2		nach Vereinbarung		Hoffrogge
012310	G/H Lpwu: D2 Lps: D2/3	Religion in der Grundschule (im Fachpraktikum)	S 2		nach Vereinbarung		Kemper
012320	G/H LSI: D3/4 LSII: D3/4	Religion in der Sekundarstufe I/II (im Fachpraktikum)	S 2		nach Vereinbarung		Massow
012330	G/H	Religion im Kurssystem der Kollegstufe (im Fachpraktikum)	S 2		nach Vereinbarung		Hermes

**Geographie**

Nr.	Abk.	Lehrveranstaltung	Art	Tag	Zeit	Raum	Name
013010	M: B LS1: B LpGes:A	Einführung in die Anthropogeographie (1. u. 2. Sem.)	V 2	Do	11-13	N4.206	Kagermeier
013020	M: B	Einführung in den Tourismus	V 2	Di	16-18	N 5.101	Steinecke
013030	M: C1/C2 LS1:C1/C2	Die Alpen. Regionale Strukturen und Tou- rismus-Potential (2.-4. Sem.)	V/ S 2	Mo	16-18	A 3	Fuchs
013040	M: A2 LS1: A2 LpN/T: B3	Hydrogeographie	V 2	Di	9-11	P 6201	Hofmann
013050	M: A3 LS1: A3	Ökosystem Wald II: Vegetations- und Forstgeographie (zugleich FÜS)	V 2	Di	14-16	E 2.304	Römhild
013060	M: B1/B2 LS1: B1/B2 LpGes: A3	Die „Industriekultur“- Landschaft: Industrie- denkmäler und Industrietourismus (mit Exkursionen)	V 2	Do	9-11	H 1.232	Römhild
013070	M: C1 LS1: C1 LpGes: A2	Nordrhein-Westfalen und angrenzende Räume: Geowissen- schaftliche Ziele und Sehenswürdigkeiten	V/ S 2	Mo	14-16	N 4.206	Römhild
013080	M:D/B4 LS1: D/B4	Umweltrelevante Fachplanungen	V 2	Fr	11-13	D 1	Harteisen
013090	M: D2 LS1: D2 LpGes: A2/A3 LpN/T: B3	Einführung in die Landschaftsbeobach- tung	P 3	Do	14-16 (Theorie) 13.30-17.30 (Gelände)	N 4.206	Müller

Nr.	Abk.	Lehrveranstaltung	Art	Tag	Zeit	Raum	Name
013100	M: D1 LS1: D1	Kartographie I	PS 2	Fr	14-16 (Kurs 1)	N 4.325	Hofmann
					16-18 (Kurs 2)	N 4.325	Hofmann
013110	M: D1 LS1: D1	Kartographie II (Thematische Kartographie)	PS 2	Do	9-11	N 4.325	Müller
013120	M: D2 LS1: D2	Beispiele physisch- geographischer Feldarbeit	S 2	Blockveranstaltung nach Vereinbarung			Hofmann
013130	M: A1 LS1: A1 LpGes: A1 LpN/T: B3	Geomorphologie	S 2	Mi	9-11	N 4.206	Müller
013140	M: A2 LS1: A2	Klimatologie und Klimageographie	S 2	Mo	11-13	N 4.206	Grabau
013150	M: A1	Äolische Geomorpho- logie in ariden Gebie- ten (ab 2. Sem.)	S 2	Blockveranstaltung nach Vereinbarung			Beineke
013160	M: B1 LS1: B1	Wirtschafts- geographie: Konsum	S 2	Mi	11-13	N 4.325	Steinecke
013170	M: B1	Wirtschaftsfaktor Wintersport (ab 3. Sem.)	S 2	Blockveranstaltung nach Vereinbarung			Albers
013180	M: B2/C3 LS1: B2/C3	Globale Verstädterung und Megastädte	S 2	Mi	9-11	H 6	Fuchs
013190	M: D1	Präsentation touristi- scher Objekte (II)	S 2	Do	18-20	N 4.206	Müller
013200	M: D1	Präsentation touristi- scher Objekte (II)	S 2	Blockveranstaltung nach Vereinbarung			Gries
013210	M: B/C/D2	In der Freizeit unter- wegs (ab 3. Sem.)	S 2	Blockveranstaltung nach Vereinbarung			Freitag

Nr.	Abk.	Lehrveranstaltung	Art	Tag	Zeit	Raum	Name
013230	M: B/D	Innenmarketing im Tourismus	S 2		Blockveranstaltung nach Vereinbarung		Linkenbach
013240	M: B/D	Destinationsmanagement: Konzept-Strategien-Maßnahmen	S 2		Blockveranstaltung nach Vereinbarung		Grauvogel
013250	M: B/D	Touristische Informations- und Reservierungssysteme	S 2		Blockveranstaltung nach Vereinbarung		Becker
013260	M: B1/C3 LS1: B1/C3	Globalisierung und Globaler Wandel	HS 2	Di	14-16	N 4.325	Fuchs
013270	M: A4 LS1: A4 LpGes:A3	Gestaltung und Schutz der Umwelt	HS 2	Fr	9-11	N 4.325	Hofmann
013280	M: B1/A2 LS1: B1 (A2)	Mineralquellen und Heilbäder, Beispiele aus Nordrhein-Westfalen (mit Exkursionen)	HS 2	Di	11-13	N 4.206	Müller
013290	M: B1 LS1: B1	Fremdenverkehrsgeographie II	HS 2	Mo	9-11	N 4.206	Römhild
013300	M: D/B4	Fremdenverkehrsentwicklungsplanung	HS 2	Do	11-13	N 4.325	Steinecke
013310	M: C2 LS1: C2	Länderkunde der Türkei	HS 2	Di	16-18	N 4.325	Hofmann
013320	M: C3 LS1: C3	Marokko (Vorbereitungseminar zur Großen Exkursion)	HS 2		Blockveranstaltung nach Vereinbarung		Kagermeier
013330	M: C3 LS1: C3	Malaysia. Auswertung der Exkursion	HS 2	Di	18-20 g 14-täglich	N 4.325	Müller
013340	M: D	Wissenschaftliches Arbeiten: Konzepte – Methoden – Techniken	HS 2		Blockveranstaltung nach Vereinbarung		Steinecke

Nr.	Abk.	Lehrveranstaltung	Art	Tag	Zeit	Raum	Name
013350	LpN/T LpGes: A1	Ökosystem Wald II: Vegetations- und Forstgeographie (s. auch vorne)	FÜS 2	Di	14-16	E 2.304	Römhild
013360	LS1: E1	Fragen der Unter- richtsplanung (Sekundarstufe I)	HS 2	Di	18-19	N 4.206	Fuchs
013370	LS1: E2	Software im Geogra- phieunterricht (Pflichtveranstaltung SI)	S 2	Mo	16-18	N 4.319	Hoffmann
013380	M: D1 LS1: D1	Einführung in die Computerkartographie (ab 2. Sem.)	S 2	Blockveranstaltung nach Vereinbarung			Albers
013390	M: D1	Einführung in die datenbankgestützte Computerkartographie und Raumanalyse mit ArcView (ab 2. Sem.)	S 2	Blockveranstaltung nach Vereinbarung			Schmöe
013400	M: D1	Computergestütztes graphisches und kar- tographisches Gestal- ten	S 2	Blockveranstaltung nach Vereinbarung			Blank/ Kagermeier
013410	M: D2 LS1: D2	Große Exkursion: Marokko	E	Frühjahr 2003, nach Ankündigung			Kagermeier
013420	M: D1	Spatial Analysis with ArcView (ab 5. Sem.)	S 2	Blockveranstaltung nach Vereinbarung			Kagermeier
013430	M: D1 LS1: D1	Einführung in die Statistik (1.-4. Sem.)	S 2	Mi	11-13	H 6	Gronau

Nr.	Abk.	Lehrveranstaltung	Art	Tag	Zeit	Raum	Name
013440	M LS1 LpGes LpN/T	Exkursionen in die nähere und weitere Umgebung: ein- und mehrtägige Exkursio- nen	E		nach Ankündigung		Fuchs/ Gronau/ Hofmann/ Kagermeier/ Leder/ Müller/ Römhild/ Steinecke
013450	M LS1 LpGes LpN/T	Anleitung zu wissen- schaftlichem Arbeiten					Fuchs/ Gronau/ Hofmann/ Kagermeier/ Leder/ Müller/ Römhild/ Steinecke
013460	M LS1 LpGes LpN/T	Geographisches Kolloquium	K 2	Mi	16 - 18 nach Ankündigung		Fuchs/ Gronau/ Hofmann/ Kagermeier/ Leder/ Müller/ Römhild/ Steinecke

## Geschichte

Nr.	Abk.	Lehrveranstaltung	Art	Tag	Zeit	Raum	Name
014010	G/H LSI/II;M: A2,5;B1,6; C2 LpGes: B3,4	Zwischen Abakus und Zirkel – Ge- schichte der Ma- thematik im Mit- telalter	V 2	Mo	11 - 13	H 6	Englisch
014020	G/H LSI/II;M: A2,5;B1,2 LpGes: B1,4	Das Reich der Staufer Beginn: 22.10.02	V 2	Di	14 - 16	H 6	Jarnut
014030	G/H LSI/II;M: A4,5; B1,2,5 LpGes:B4	Politischer Katholi- zismus und die gesellschaftlichen Herausforderun- gen im Deutsch- land des 19. Jahr- hunderts	V 2	Mo	16 - 18	H 6	Klenke
014040	G LSI/II;M: A1,5	Einführung in das Studium der Alten Geschichte: Der römische Staat und die Christen. (Anmeldung erfor- derlich – Teilneh- merbeschränkung!)	PS 5	Mi	8.15 -12.00	E 2.321	Link
014050	G LSI/II; M: A2,5 B1,2,4	Einführung in das Studium der mittelalterlichen Geschichte Beginn: 23.10.02	PS 4	Mi Fr	16 - 18 11 - 13	N 4.206 E 0.143	Jarnut

Nr.	Abk.	Lehrveranstaltung	Art	Tag	Zeit	Raum	Name
014060	G LSI/II;M: A3,5;B2; C2	Einführung in die Geschichte der Frühen Neuzeit: „Das Alte Reich im 18. Jahrhundert: Absolutismus, Aufklärung und Säkularisation“	PS 4	Mi Fr	16 - 18 11 - 13	E 0.143 N 4.206	Ströhmer
014070	G LSI/II;M: A4,5	Einführung in das Studium der Neuesten Geschichte: Die Jugendbewegung. (Seminar mit Exkursion) (Anmeldung erforderlich – Teilnehmerbeschränkung!)	PS 4	Mo Do	18.00 - 19.30 14 - 16	N 4.325 N 4.325	Pöppinghege
014075	G/H LSI/II;M: A1,5	Weinende Sieger und zitternde Helden. Die Bedeutung symbolischen Handelns. (Anmeldung erforderlich!)	GS 2	Fr	11 - 13	E 2.145	Rodemeyer
014080	G/H LSI/II;M: A2,5;C2 LpGes: B3,4	Bild- und Sachzeugnisse des 10. und 11. Jahrhunderts als Geschichtsquellen	GS 2	Mo	18.00-20.15 u 14-täglich	N 4.206	Balzer
014090	G/H LSI/II;M: A2,5; B1,2	Die Stadt im Mittelalter	GS 2	Mo	9 - 11	E 2.321	Dick
014100	G/H LSI/II;M: A2,5; B6;C2	Liebesfreud und Liebesleid – Die „Liebesbriefe“ der so genannten Tegernseer Briefesammlung	GS 2	Mi	14 - 16	N 4.206	Englisch



Nr.	Abk.	Lehrveranstaltung	Art	Tag	Zeit	Raum	Name
014105	G/H LSI/II;M: A2,5; B2-3, 5-6; C2	Die Annalen von St. Bertin	GS 2	Mo	16 - 18	N 1.101	Schneider
014110	G/H LSI/II;M: A2,5; C1,2	Die Säkularisation der Klöster im Hochstift Pader- born	GS 2	Do	16 - 18	Museum Kaiser- pfalz	Wemhoff
014120	G LSI/II;M: D1,2	Grundzüge der Geschichtsdidaktik	GS 2	Do	14 - 16	N 1.101	Klenke
014130	G/H LSI/II;M: A4,5;B1	Die SS: Mythos und Realität	GS 2	Fr	9 - 11	E 2.321	Respondek
014140	H LSI/II: D1,2	Schulische und universitäre Bil- dung und Ausbil- dung im Griechen- land des 5. vor- christlichen Jahrhunderts – Didaktische und methodische Über- legungen zur Umsetzung des Themas in den Unterricht der Sekundarstufen I und II.	HS 2	Do	16 - 18	N 4.206	Bonk
014145	H LSI/II;M: A2;B2	Recht und Gericht zur Zeit des Sachsenspiegels (Anmeldung erfor- derlich – Liste wird ausgehängt!)	S		Blockseminar: 17./18.01.03 Vorbesprechung: 24.10.02 von 16-18 Uhr im E 2.145		Schild/ Schulte-Nöke

Nr.	Abk.	Lehrveranstaltung	Art	Tag	Zeit	Raum	Name
014150	H LSI/II;M: A2,5; B5,6	Die bewaffnete Wallfahrt nach Jerusalem – Die Auseinandersetzung zwischen Islam und Christentum im Mittelalter am Beispiel der Kreuzzüge	HS 2	Fr	14 - 16	N 1.101	Englisch
014160	H LSI/II;M: A2,5; B1,2	Kaiser Friedrich Barbarossa Beginn: 23.10.02	HS 2	Mi	14 - 16	N 5.101	Jarnut
014170	H LSI/II;M: A4,5; B1,2	Der politische Katholizismus in Deutschland als milieutheoretisches Problem	HS 2	Di	11 - 13	E 0.143	Klenke
014180	H LSI/II;M: C1;D1	Erinnerungskultur. Vom Umgang mit der Vergangenheit	HS 2	Mi	9 - 11	N 1.101	Stambolis
014190	H LSI/II; M:A1,5; B1,2;C1	Griechen und Römer in Ionien (Anmeldung erforderlich – Teilnehmerbeschränkung!)	K 2		Blockveranstaltung 1. Sitzung: 14.02.03 16.00 - 18.00	N 5.101	Link
014200	H LSI/II; M:A2,5	Kolloquium für Examenskandidaten	K 2	Fr	16 - 18	N 1.101	Englisch
014210	H LSI/II;M; LpGes: A4,5	Kolloquium für Examenskandidaten und Doktoranden	K 2	Do	16 - 18	E 0.143	Klenke
014220	H LpGes: D 1	Schulpraktische Studien: Primarstufe (Anmeldung erforderlich)	P 2		nach Ankündigung		Natus

Nr.	Abk.	Lehrveranstaltung	Art	Tag	Zeit	Raum	Name
014230	G/H LSI/II: D 1	Fachdidaktisches Seminar mit schulpraktischen Übungen für die Sekundarstufe I und II (Anmeldung erforderlich; max. 12 Teilnehmer)	P 2		nach Ankündigung		Gringard/ Kolle
014240	G/H LSI/II; M:A1,5; B1,2;C1	Griechen und Römer in Ionien (Anmeldung erforderlich – Teilnehmerbeschränkung!)	E 2		nach Ankündigung		Link

## Philosophie

### Vorlesungen

Nr.	Abk.	Lehrveranstaltung	Art	Tag	Zeit	Raum	Name
015010	G/H S:C1;C2;D1 M:C1;C2;D4	Heidegger: Sein und Zeit	V 2	Do	9 - 11	N 2.228	Ebeling
015020	G/H S:B1;B3;C2; C3;C6;C7 M:B1;B3;C2; C3;C6;C7; D3;D4 EW:A3	Neukantianismus	V 2	Mo	16 - 18	N 5.101	N.N.

### Seminare

Nr.	Abk.	Lehrveranstaltung	Art	Tag	Zeit	Raum	Name
015030	G/H S:A1;B4; C1;D1 M:A1;B4; C1;D4	Begründen und Begreifen (R.B. Brandom)	S 2	Do	16 - 18	N 2.228	Becker
015040	G/H S:A4; D2 M:A4	Didaktik des Phi- losophieunterrichts mit Schulpraktischen Studien – Mensch und Raum. Einführung in die Anthropologie	S2	Mi	16 - 18	N 5.101	Dreves
015050	G/H S:B1;B4; C1;C3 M:B1;B4; C1;C3;D1	Aristoteles: Meta- physik (Graecum vorausgesetzt)	S 2	Do	11 - 13	N 2.101	Ebeling
015060	G/H S:A1;A2 M:A1;A2; D3;D4	Moralbegründungen (auch geeignet für die Lehrerfortbildung 'Praktische Philo- sophie')	S 2	Di	9 - 11	E 1.143	Kater

Nr.	Abk.	Lehrveranstaltung	Art	Tag	Zeit	Raum	Name
015070	H S:A1;A3; C1;D3 M:A1;A3; C1;D3; EW:A3	Hegels Theorie des Staates und der Gesellschaft	S 2	Mi	9 - 11	N 2.228	Kater
015080	G/H S:B1;B3 M:B1;B3;D4 EW:A3	Paul Feyerabend: Wider den Methodenzwang	S 2	Di	9 - 11	N 5.101	N.N.
015090	G/H S:B1;B3 M: B1;B3 EW:A3	Andreas Kamlah, Paul Lorenzen: Logische Propädeutik (auch geeignet für die Lehrerfortbildung 'Praktische Philosophie')	S 2	Di	14 - 16	E 1.143	N.N.
015100	G/H S:B1;C6 M.B1;C6 EW:A3	Max Horkheimer/ Theodor W. Adorno: Dialektik der Aufklärung	S 2	Mi	11 - 13	N 5.101	N.N.
015110	G/H S:A1;C2 M:A1;C2;D3	Hegels Geschichtsphilosophie	S 2	Mo	14 - 16	N 1.101	Piepmeier
015120	G/H S:A1;A2;A4; C1 M:A1;A2;A4; C1;D3 EW:A3	Kant: Grundlegung zur Metaphysik der Sitten (auch geeignet für die Lehrerfortbildung 'Praktische Philosophie')	S 2	Di	11 - 13	E 1.143	Piepmeier
015130	G/H S:A1;B1;C1 M:A1;B1;C1; D4	Husserls Philosophie der Intersubjektivität (V. Cartesianische Meditation)	S 2	Di	14 - 16	N 2.228	Piepmeier

**Oberseminare**

Nr.	Abk.	Lehrveranstaltung	Art	Tag	Zeit	Raum	Name
015140	H S:A4;C1;C4; D1 M:A4;C1;C4; D1;	Literaturphilosophie der Vorplatonik (Anmeldung erforderlich)	OS 2	Fr	9 - 11	N 2.101	Ebeling
015150	H A-D	Übung für Doktoranden und Examenkandidaten (Themen nach Vereinbarung)	OS 2	Sa	9 - 11	N 2.101	Ebeling

**Kolloquien**

Nr.	Abk.	Lehrveranstaltung	Art	Tag	Zeit	Raum	Name
015160	H	Examens-kolloquium	K 2	Mi	11 - 13	N 2.119	Piepmeier
015170	H S:C4 M:C4	Tizian. Zur Geschichte seiner Farbe	K 2	Mo	16 - 18	S 2.101	Piepmeier/ Schrader

**Politische Wissenschaft**

Nr.	Abk.	Lehrveranstaltung	Art	Tag	Zeit	Raum	Name
016010	H/M/D ew:C1/C2 LpGes:B4 /B1/C2	Einführung in die politische Wissenschaft	S 2	Mi	11 - 13	N1.101	Szmula
016020	H/M/D ew:C1/C2 LpGes:B4 /B1/C2	Geschichte der BRD (4) – Die sozialliberale Koalition (1969-1982)	S 2	Do	11 - 13	N 1.101	Szmula
016030	H/M/D ew:C1/C2 LpGes:B4 /B1	Der Nahost-Konflikt	S 2	Mi	16- 18	N 1.101	Szmula
016040		Fragen zur politischen Wissenschaft	K2	Fr	18.00-19.30	N 2.122	Szmula
016050	LpGes G D1-4	Einführung in die Didak- tik des Sachunterrichts	V/ S 2	Mo	11 - 13	N 1.101	Briese
016060	LpGes: A4/B1/C1/ C3 H	Fahrrad und Straßen- verkehr Fächerübergreifende Studien	S 2	Fr	11 - 13	E 2.321	Briese/ Freuden- reich
016070	ew:D1/D2 H LpGes: B1,C3	Aktuelle Probleme der Bildungspolitik	V/ S 2	Di	14 - 16	E 2.321	Briese
016080	LpGes: D1-4 H	Praxisorientierte Aufar- beitung zentraler Lernin- halte im Sachunterricht	S 2	Mi	14 - 16	E 2.321	Peters

## Soziologie Grundstudium

Nr.	Abk.	Lehrveranstaltung	Art	Tag	Zeit	Raum	Name
017000	EW: C1;C2 LSI/II M/D	Schöne neue Geschlechterwelt im Zeitalter neuer Medien- und Reproduktionstechnologien	S 2	Di	11 - 13	N 1.101	Bublitz
017010	LpGes; L SI/II EW:C1 M/D	Diskurse der Sexualität II	S 2	Do	14 - 16	E 2.321	Bublitz
017020	EW: C1;C4 LS I/II M/D	Perspektiven der Techniksoziologie	S 2	Mi	9 - 11	N 4.325	Spreen
017030	LpGes; L SI/II; EW: B3; M/D	Die PISA-Studie und die Folgen für das Bildungssystem	S 2	Mo	9 - 11	N 4.325	Treu
017040	EW; LpGes: B1	Grundbegriffe der Soziologie Blockseminar 15./16.11.2002 u. 24./25.01.2003 Jeweils freitags 11.30 -17.15 Uhr und samstags 8.15-14.15 Uhr				C 3.232	Neu

## Hauptstudium

Nr.	Abk.	Lehrveranstaltung	Art	Tag	Zeit	Raum	Name
017050	EW: C1 LS I/II M/D	Was ist der Mensch? Der Mensch als soziologische Kategorie II	V 2	Do	11 - 13	E2.321	Bublitz
017060	EW:C1, C2 LSI/II M/D	Biomacht und Gesellschaft	S 2	Di	16 - 18	E 2.321	Bublitz/ Spreen
017070	EW:C2 LS I/II M/D	Mut zu Neuem? Rudolf Steiner im 21. Jahrhundert	S 2	Do	9 - 11	E 2.321	Biermann/ Schneider



Nr.	Abk.	Lehrveranstaltung	Art	Tag	Zeit	Raum	Name
017080	EW: C2; LpGes: B1 M/D	Gesellschaftliche Entwicklung von den Anfängen der Industrialisierung bis zur Gegenwart. Zur Geschichte von Familie, Kindheit und Jugend I.	S 2	Di	14 - 16	E 0.143	Grothmann
017090	EW: C2 LpGes: C3 L SI/II M/D	Soziologie der Arbeit	S 2	Mo	11 - 13	E 2.321	Weyrather
017100	EW:A3, C4 LSI/II M/D	Gemeinsamkeiten und Unterschiede zwischen organischer Evolution und kultureller Geschichte	S 2	Mo	18 - 20	E 2.321	Loh

### Kooperationsstelle Wissenschaft-Arbeit-Gesellschaft

Nr.	Abk.	Lehrveranstaltung	Art	Tag	Zeit	Raum	Name
017110		Understanding British Business Culture Veranstaltung im Studiengang International Management		Di	11-13	C 5.216	Biermann
017120		Forschungsseminar E-Learning-Grundlagen, Methoden und Anwendungen			nach Vereinbarung		Biermann/ Demerath/ Gröne/ Wienhues/ Wiersgalla

**FB 2****Erziehungswissenschaft****I. Grundstudium****1. Einführung in das erziehungswissenschaftliche Studium**

Nr.	Abk.	Lehrveranstaltung	Art	Tag	Zeit	Raum	Name
022310	G LSI/LSII	Einführung in das erziehungswissenschaftliche Studium	S 2	Di	9-11	H 6.238	Hagemann
022370	G LSII	Einführung in das erziehungswissenschaftliche Studium (Sekundarstufe II)	S 2	Do	14-16	H 6.203	Herzig
022540	G LP/LSI	Einführung in die Pädagogik	V 2	Di	11-13	H 2	Kreienbaum
022630	G L/D/M	Einführung in das Studium der Erziehungswissenschaft	VS 2	Di	9-11	H 5	Meder
022780	G LP/LSI	Einführung in das erziehungswissenschaftliche Studium	S 2	Di	9-11	H 3	Söll
022840	G LSII	Einführung in das erziehungswissenschaftliche Studium (Sekundarstufe II)	S 2	Di	11-13	H 6.238	Tulodziecki

**2. Grundlagenveranstaltung zu Unterricht und Allgemeiner Didaktik**

Nr.	Abk.	Lehrveranstaltung	Art	Tag	Zeit	Raum	Name
022510	G LP/LSI/ D F4;H1; H3	Geschlechterrolle und Didaktik reflexive Koedukation und Fachunterricht (persönliche Anmeldung erforderlich)	S 2	Do	14-16	H 6.238	Kreienbaum

Nr.	Abk.	Lehrveranstaltung	Art	Tag	Zeit	Raum	Name
022770	G LP	Begleitung des integrierten Eingangsemester Primarstufe (IEP)	P 2	Mo	16-18	H 4.329	Söll
022760	G LP/LSI	Unterschiedliche Sichtweisen von Unterricht und Unterrichtsvorbereitung	S 2	Mo	11-13	H 6.238	Söll
022870	G LSI/LSII	Unterricht und Allgemeine Didaktik (für Studierende der Sekundarstufe II)	S 2	Di	16-18	H 4.113	Weritz

### 3. Grundlagenveranstaltung zu Medien und Informationstechnologien in Erziehung und Bildung

Nr.	Abk.	Lehrveranstaltung	Art	Tag	Zeit	Raum	Name
022280	G LP	Medien- und Informationstechnologien in Erziehung und Bildung (persönliche Anmeldung erforderlich, begrenzte Teilnehmerzahl)	S 2	Do	9-11	H 6.211	Geisler
022300	G LSI/ LSII/D	Medien und Informationstechnologie in Erziehung und Bildung (Sekundarstufe II/I)	S 2	Mi	14-16	H 6.203	Grafe
022360	G LSI/LSII	Medien und Informationstechnologie in Erziehung und Bildung (Sekundarstufe II/I)	S 2	Mo	11-13	H 6.211	Herrlich

Nr.	Abk.	Lehrveranstaltung	Art	Tag	Zeit	Raum	Name
022850	G LSI/LSII	Medien und Informationstechnologie in Erziehung und Bildung (Sekundarstufe II/I)	S 2	Di	16-18	H 6.211	Tulodziecki
022880	G LSI/LSII	Medien und Informationstechnologie in Erziehung und Bildung (Sekundarstufe II/I)	S 2	Mi	16-18	H 6.203	Weritz

#### 4. Grundlagenveranstaltung zu Schule, Gesellschaft und Bildungspolitik

Nr.	Abk.	Lehrveranstaltung	Art	Tag	Zeit	Raum	Name
022450	G L/D/M I1;F5;H2	Bildung und Erziehung im geteilten Deutschland – Geschichte und Aktualität	VS 2	Mi	11-13	C 1	Keim/ Uhlig
022530	G LSII/D I1;F7;H2; H3	PISA und die Folgen Teil 2. Die nationalen Ergebnisse (persönliche Anmeldung erforderlich)	S 2	Do	9-11	H 6.238	Kreienbaum
022810	G L/M H2	Schule und Bildung in der Neuzeit – Eine Einführung in historischer Perspektive	S 2	Fr	14-16	H 6.238	Sturm

#### 5. Grundseminar zu Fragen des Lehrens und Lernens

Nr.	Abk.	Lehrveranstaltung	Art	Tag	Zeit	Raum	Name
022230	G D/M/L F7	Bildungskybernetik Einführung in die Modellgrundlagen der Bildungstechnologie	VS 2	Mi	11-13	H 4	Frank/ Lobin

Nr.	Abk.	Lehrveranstaltung	Art	Tag	Zeit	Raum	Name
022250	G LSI/LSII	Unterrichtsbeobach- tung, -planung und -reflexion	S 2	Mo	14-16	H 6.203	Gehler
022270	G LP	Lehren und Lernen mit neuen Medien in der Grundschule (persönliche Anmel- dung erforderlich, begrenzte Teilneh- merzahl)	S 2	Di	9-11	H 6.211	Geisler
022380	G LSI/LSII G5	Reflektierter Unterricht (persönliche Anmel- dung erforderlich, begrenzte Teilneh- merzahl)	S 2	Di	14-16	H 6.203	Herzig
022510	G LP/LSI/ D F4;H1; H3	Geschlechterrolle und Didaktik reflexive Koedukation und Fachunterricht (persönliche Anmel- dung erforderlich)	S 2	Do	14-16	H 6.238	Kreienbaum
022560	G LSI/LSII/ D/M	Lehrprogrammer- stellung mit einem Autorensystem (begrenzte Teilneh- merzahl)	S 2	Do	14-16	H 4.230	Lobin
022580	G L/D/M	Rechnerunterstützter Unterricht I	S 2	Do	16-18	H 4.329/ H 4.230	Lobin/ Lehner
022550	G LSI/LSII/ D/M	Informationstheor- etische Grundlagen von Pädagogik und Psychologie (begrenzte Teilneh- merzahl)	VS 2	Di	14-16	H 5	Lobin
022570	G LP/LSI	Transfer durch Sprachmodelle im Fremdsprachen- unterricht	S 2	Do	9-11	H 4	Lobin/ Frank

Nr.	Abk.	Lehrveranstaltung	Art	Tag	Zeit	Raum	Name
022585	G L/D/M I1;F3	Grundlagen der Aus- bildungspädagogik Gruppen anleiten und führen; Neue Formen des Lernens und Leh- rens; Der Ausbildungs- platz als Lernort	S 2	Do	9-11	H 6.203	Mahs
022640	G L/D/M F2;G5	Lehrstoffvolumen und Aufnahmefähigkeit	S 2	Di	11-13	H 5	Meder
022590	G L/D G2;G4; G5	Informations- und motivationspsycholo- gisch begründete Verfahren bei der Unterrichtsvorbe- reitung	S 2	Di	16-18	H 5	Meder
022600	G L/D G5	Stressprophylaxe und Stressbewältigung für Pädagogen	S 2	Do	9-11	H 5	Meder
022670	G L/D/M H3	Alternative pädagogi- sche Projekte in Schule und Berufsbildung	S 2	Di	9.15-10.45	H 6.203	Schneider/ Mahs

## 6. Grundseminar zu Fragen der Erziehung und Sozialisation

Nr.	Abk.	Lehrveranstaltung	Art	Tag	Zeit	Raum	Name
022110	G L/D/M F2	Pädagogische Inter- ventionskonzepte	S 2	Di	9-11	H 1	Bentler
022510	G LP/LSI/ D F4;H1; H3	Geschlechterrolle und Didaktik reflexive Koedukation und Fachunterricht (persönliche Anmel- dung erforderlich)	S 2	Do	14-16	H 6.238	Kreienbaum

Nr.	Abk.	Lehrveranstaltung	Art	Tag	Zeit	Raum	Name
022610	G L/D F2;F3; G2;H2	Unterstützen statt Erziehen – endlich eine humane Schule mit Hilfe der Postpädagogik	S 2	Do	11-13	H 5	Meder
022620	G L/D/M F3;G2; G5	Kreativität für Pädagogen – im Angebot (persönliche Anmeldung erforderlich, begrenzte Teilnehmerzahl)	S 2	Do	16-18	H 6.238	Meder
022625	G L/D/M G4;G5	Förderung und Begabungen als pädagogische Aufgabe	S 2	Do	9-11	C 4.234	Oppenhoff

### 7. Schulpraktische Studien / IEP

Nr.	Abk.	Lehrveranstaltung	Art	Tag	Zeit	Raum	Name
022320	G LSI/LSII	Schulpraktische Studien (Semesterbegleitendes Praktikum)	P 2	Mi	8.30-11.00	H 6.232	Hagemann/ Geisler
022770	G LP	Begleitung des integrierten Eingangsemester Primarstufe (IEP)	P 2	Mo	16-18	H 4.329	Söll

### 8. Weitere Veranstaltungen für das Unterrichtsfach "Pädagogik", Diplompädagogik und Magister

Nr.	Abk.	Lehrveranstaltung	Art	Tag	Zeit	Raum	Name
022100	G D/M F2	Übung zur Veranstaltung „Pädagogische Interventionskonzepte“	S 1	Di	14-16	A 4	Bentler
022120	G D/M F7	Projekt „Beobachtung“	S 4	Mo	14-18	H 6.238	Bentler

Nr.	Abk.	Lehrveranstaltung	Art	Tag	Zeit	Raum	Name
022130	G D	Grundkurs Diplom- pädagogik	S 4	Mi	9-13	H 6.238	Bentler
022140	G	Schulpraktische Stu- dien im Unterrichts- fach Pädagogik	P 2	Do	16-18	H 6.232	Bergmann
022330	G	Einführung in das Studium des Unter- richtsfaches Pädagogik	S 2	Do	9-11	H 4.113	Hagemann
022340	G L/D F2;H3	Sozial-moralische Erziehung II Praxis sozial-morali- scher Erziehung	S 2	Do	11-13	H 6.203	Hagemann
022390	G D	Statistische Verfahren der Medienforschung Beschreibende Statistik	S 2	Fr	9-11	H 1.232	Hilgers
022400	G D	Teams einschätzen und fördern	S 2	Di	18-20	H 6.232	Hillbrink
022625	G L/D/M G4;G5	Förderung und Bega- bungen als pädago- gische Aufgabe	S 2	Do	9-11	C 4.234	Oppenhoff
022405	H L/D/M A1;E3; H3;l4	Rudolf-Steiner-Päda- gogik als Alternative	S 2	Mi	11-13	H 6.203	Schneider



**II. Hauptstudium****1. Vorlesungen**

Nr.	Abk.	Lehrveranstaltung	Art	Tag	Zeit	Raum	Name
022160	H L C1;C2	Bildung für eine nachhaltige Entwicklung (begrenzte Teilnehmerzahl)	VS 2	Di	11-13	C 2.219	Buddensiek
022230	H D/M/L A1;E3;F1; F7	Bildungskybernetik Einführung in die Modellgrundlagen der Bildungstechnologie	VS 2	Mi	11-13	H 4	Frank/ Lobin
022410	H L D3	Schul- und Lehrerrecht	VS 2	Mi	14-16	H 6.238	Hinrichs/
022450	H L/D/M A2;D1; F2;F5;l1	Bildung und Erziehung im geteilten Deutschland – Geschichte und Aktualität	VS 2	Mi	11-13	C 1	Keim/ Uhlig
022490	H D I5	„social skills“ Schlüsselqualifikationen in der pädagogischen Diskussion	V 2	Di	9-11	P 1417	König/ Bührmann

**2. Seminare und Kolloquien**

Nr.	Abk.	Lehrveranstaltung	Art	Tag	Zeit	Raum	Name
022170	H D	Der Arbeitsmarkt für Diplompädagoginnen und -pädagogen: Analysen und Konsequenzen	S 2	Mi	16-20	H 6.238	Bührmann/ Bentler
022180	H LSI/LSII/ D/M A1;D2;D 3;E2;F3; H2;l;l4; I5	Kunden, Produktplan und Qualitätsmanagement: Aktuelle bildungspolitische Tendenzen der Erwachsenenbildung in kritischer Sicht (Blockveranstaltung)	BS 2	nach Vereinbarung			Dust

Nr.	Abk.	Lehrveranstaltung	Art	Tag	Zeit	Raum	Name
022190	H Lp E1,E2	Webseitengestaltung im Grundschulunter- richt	S 2	nach Vereinbarung			Everinghoff
022220	H L/D/M B2;E3;F1; F7	Unterrichtsplanung und Unterrichtsbeur- teilung Anwendungsbeispiele der Bildungskybernetik (QM1)	S 2	Mi	9-11	H 4	Frank/ Lobin/ Meder
022260	H LP E2;E3	Anfangsunterricht (persönliche Anmel- dung erforderlich, begrenzte Teilneh- merzahl)	S 2	Di	14-16	P 1408	Geisler
022270	H LP A1;E2	Lehren und Lernen mit neuen Medien in der Grundschule (persönliche Anmel- dung erforderlich, begrenzte Teilneh- merzahl)	S 2	Di	9-11	H 6.211	Geisler
022290	H D	Mobbing: ein aktuelles Phänomen? Erklärungsmodelle und Interventions- möglichkeiten (Blockveranstaltung, begrenzte Teilneh- merzahl)	BS 2	nach Vereinbarung			Gockel
022340	H L/D C4;E2; F2;K3	Sozial-moralische Erziehung II Praxis sozial-morali- scher Erziehung	S 2	Do	11-13	H 6.203	Hagemann

Nr.	Abk.	Lehrveranstaltung	Art	Tag	Zeit	Raum	Name
022350	H	Ausgewählte Kapitel beruflicher Bildungsarbeit (für Doktoranden und Diplomanden nach persönlicher Absprache)	K 1	nach Vereinbarung			Hagemann
022440	H LSII/M D2;I1;I5	Erwachsenenbildung nach 1945 – Konzepte, Erfahrungen, Perspektiven	S 2	Do	11-13	H 6.238	Keim
022430	H L A1;H3	Kolloquium für Examenskandidaten (persönliche Anmeldung erforderlich)	K 2	nach Vereinbarung			Keim
022420	H L/D/M A2;E1;I5; K3	Erziehung zu internationaler Verständigung am Beispiel deutsch-polnischer Nachbarschaft	S 2	Di	16-18	H 6.203	Keim
022460	H L/D/M A2;C2; F5;H2	Fritz Helling – Aufklärer und politischer Pädagoge in den Umbrüchen des 20. Jahrhunderts – eine Spurensuche (persönliche Anmeldung erforderlich)	S 2	Do	18-20	H 6.203	Keim
022500	H D	Systemtheorien im Vergleich – Teil 2	S 2	Blockveranstaltung nach Vereinbarung			König
022480	H D/M I5	Methodik der Erwachsenenbildung	S 2	Di	14-18	g H 6.238	König
022520	H LSI/LSII C1;C4; D3;E2	Schulentwicklung: Das Haus des Lernens bauen (persönliche Anmeldung erforderlich)	BS 2	Blockveranstaltung nach Vereinbarung			Kreienbaum

Nr.	Abk.	Lehrveranstaltung	Art	Tag	Zeit	Raum	Name
022580	H L/D/M E1;E2	Rechnerunterstützter Unterricht I	S 2	Do	16-18	H 4.329/ H 4.230	Lobin/ Lehner
022582	H D	Qualitätsmanagement im Überblick	S 2	Blockveranstaltung nach Vereinbarung			Lummer
022590	H L/D E2;E3; G5	Informations- und motivationspsychologisch begründete Verfahren bei der Unterrichtsvorbereitung	S 2	Di	16-18	H 5	Meder
022620	H L/D/M A3;B2; G5;G6	Kreativität für Pädagogen – im Angebot (persönliche Anmeldung erforderlich, begrenzte Teilnehmerzahl)	S 2	Do	16-18	H 6.238	Meder
022650	H LP E1;E2	Behandlung des Themas „Feiern und Feste“ in der Grundschule (persönliche Anmeldung erforderlich, begrenzte Teilnehmerzahl)	S 2	nach Vereinbarung			Plugge
022660	H LP E2;E3	Anfangsunterricht (persönliche Anmeldung erforderlich, begrenzte Teilnehmerzahl)	S 2	Di	14-16	C 3.203	Poppe
022700	H L/D/M A3;D3; F3;I4	Mut zu Neuem: Rudolf Steiner im 21. Jahrhundert	S 2	Di	11-13	H 6.203	Schneider/ Biermann

Nr.	Abk.	Lehrveranstaltung	Art	Tag	Zeit	Raum	Name
022710	H L/D/M A1;D3; F3;I5	Selbstenwicklung zur Sozialkompetenz – Das Selbstkonzept als Basis des sozialen Miteinanders Ein Seminar mit theoretischen Hintergründen und praktischen erlebnispädagogischen Übungen. (persönliche Anmeldung erforderlich)	S 2	Mo	16-18	C 4.234	Schneider/ Friebe
022690	H L/D/M D3;E1;I2; K3	Oberseminar: Ausgewählte Schwerpunkte aus Erziehungswissenschaft und Berufsbildung (persönliche Anmeldung erforderlich)	S 2	Mi	9-11	H 6.203	Schneider
022680	H L/D/M A3;D3; F3;I5	Neue Arbeitswelt und Persönlichkeitsentwicklung	S 2	Mo	14-16	H 4.238	Schneider/ Spieß
022670	H L/D/M A1;E2; F2;I4	Alternative pädagogische Projekte in Schule und Berufsbildung	S 2	Di	9.15-10.45	H 6.203	Schneider/ Mahs
022405	H L/D/M A1;E3; H3;I4	Rudolf-Steiner-Pädagogik als Alternative	S 2	Mi	11-13	H 6.203	Schneider
022730	H L/D/M C1;D1; H2	Museen und Gedenkstätten als gesellschaftliche Lernorte	S 2	Di	11-13	H 4.329	Schöler
022720	H L/D/M C2;C4; G6;I6	Interkulturelles Lernen und Lehren – Europäische Dimension in Schule und Hochschule	S 2	Mo	11-13	H 6.232	Schöler

Nr.	Abk.	Lehrveranstaltung	Art	Tag	Zeit	Raum	Name
022740	H LP/LSI A3;E3	Klassenleitung / Aufgaben als KlassenlehrerIn (begrenzte Teilnehmerzahl)	S 2	Di	14-16	P 1508.2	Söll
022790	H LP/D E2;E3	Schattenspiele im Klassenzimmer (Blockveranstaltung, persönliche Anmeldung erforderlich, begrenzte Teilnehmerzahl)	S 2	Mi	18-20	H 6.203	Söll
022750	H LP/LSI C2;D2	Aktuelle Fragen der Schulentwicklung	S 2	Fr	9-11	H 4.329	Söll
022800	H L/D/M C2;E1; 6;H4	Generation als pädagogische Erfahrung	S 2	Mi	18-20	H 6.232	Sturm
022860	H LSI/LSII/ M/E2;E3	Lernerfolgskontrolle als schulische Aufgabe	S 2	Mo	16-18	H 6.203	Tulodziecki
022820	H LSI/LSII/ D/M A2;D3; G6;I3	Medienpädagogik und Schulentwicklung	S 2	Mo	11-13	H 6.203	Tulodziecki
022830	H D/M	Examens- und Doktorandenkolloquium	K 2	Mo	18-20	H 6.203	Tulodziecki
022890	H LP E2;E3	Diskussionskreis für Examenskandidaten zu Ansätzen innovativer Pädagogik Examenskolloquium	K 2	nach Vereinbarung			Zielke

## Psychologie

Nr.	Abk.	Lehrveranstaltung	Art	Tag	Zeit	Raum	Name
023000	H/G LP/LSI/LSII M /D ew / i WiWi / wi/ winf/e/m/ BBI /C4	Organisations- psychologie	V 2	Mi	14 - 16	H 2	Colin
023010	H/G LP/LSI/LSII M/D ew / i WiWi B1, G2	Humanentwicklung über die Lebens- spanne GV zu Entwicklung und Lernen	V 2	Mo	11 - 13	H 2	Engfer
023020	G LP/LSI/LSII M D ew / i	Einführung in die Psychologie GV zu Entwicklung und Lernen	V 2	Di	9 - 11	C 1	Wettler
023030	H/G LP/LSI/LSII M D ew / i WiWi/wi/ winf/e/m/ BBI /C4	Arbeitsgruppen/ Gruppenarbeit	S 2	Mi	16 - 18	H 4.113	Colin
023040	H/G LP/LSI/LSII M/D ew / i WiWi/wi/ winf/ BBI/ C4	Klassische Experi- mente der Sozial- psychologie	S 2	Fr	9 - 11	H 4.113	Colin
023050	H LP/LSI/LSII M/D ew B1, C4, G2, G5	Psychologie als Ge- sundheitspsychologie	S 2	Di	16.15 - 17.45	H 4.329	Dieterich

Nr.	Abk.	Lehrveranstaltung	Art	Tag	Zeit	Raum	Name
023060	H LP/LSI/LSII M/D ew B2, C4, G5, G6	Psychologie als Projekt	S 2	Mi	9.15 - 10.45	H 4.329	Dieterich
023070	H LP/LSI/LSII M/D ew B2, C2, G7, H2	Umweltpsychologie	S 2	Do	9.15 - 10.45	H 4.329	Dieterich
023080	G LP/LSI/LSII	Pädagogische Psy- chologie in Fällen GS zu Frage des Lehrens und Lernens	S 2	Do	11.15 - 12.45	H 4.329	Dieterich
023090	H G LP/LSI/LSII M/D ew G2, B1, H1, C3	Gewalt gegen Kinder GS zu Fragen der Erziehung und Sozia- lisation	S 2	Di	14 - 16	H 4.113	Engfer
023100	H LP/LSI/LSII M /D ew G2, B1, H1, C3	Familienpsychologie GS zu Fragen der Erziehung und Sozia- lisation	S 2	Fr	11 - 13	H 4.329	Engfer
023110	H M D ew / i G6, L3, C4, kE3, G6, K3	Angewandte Kom- munikationspsycho- logie: Technische Anleitungen zielwirk- sam texten und gestalten	S 2	Mo	9 - 11	H 4.113	Krause
023120	G LP/ LSI/LSII M D ew / i	Einführung in die Lernpsychologie GS zu Fragen des Lehrens und Lernens	S 2	Do	9 - 11	Musik- hoch- schule Detmold	Krause
023130	H LP/ LSI/LSII M/D ew / i WiWi/A1, F7	Methoden der Psychologie Experimente und Demonstrationen	S 2	Di	14 - 16	H 4.329	Krause



Nr.	Abk.	Lehrveranstaltung	Art	Tag	Zeit	Raum	Name
023140	H/G LP/LSI/LSII M/D ew / i C4, G6	Ausgewählte Themen der Sozialpsychologie GS zu Fragen der Erziehung und Sozia- lisation	S 2	Di	9 - 11	H 4.113	Krause
023150	H LP/LSI/LSII M/D ew / i WiWi C4, G6	Einführung in die Gruppenpsychologie	S 2	Do	14 - 16	H 4.329	Krause
023160	H LSI/LSII D ew B1, B2, B3, E2, E3, G1, G2, H2	Unterrichtspsychologie für die Sekundar- stufe	S 2	Mo	11 - 13	P 1510	Wettler
023170	H LSII M/D ew / i B2, B3	Neuere Arbeiten der Kognitionsforschung	S 2	Mi	16 - 18	H 4.329	Wettler
023180	H LP/LSI/LSII M/D ew / i	Probleme und Me- thoden der Kogniti- onsforschung	S 2	Do	9 - 11	P 1408	Wettler
023200	G LP/LSI/LSII M/D ew / i WiWi BBI	Übung zur „Einführung in die Psychologie“ GS zu Fragen des Lehrens und Lernens	Ü 2	Mo	11 - 13	H 4.329	Kammerer
023210	H/G LP/LSI/LSII M/D ew / i WiWi/wi/ winf/ BBI/C4	Methoden und Techniken der Personalauswahl	Ü 2	Mo	14 - 16	H 4.113	Sprenger

Nr.	Abk.	Lehrveranstaltung	Art	Tag	Zeit	Raum	Name
023215	H/G LP/LSI/LSII M / D ew / i Wiwi/wi/ winf/ BBI/ C4	Kolloquium für Examenskandidaten	K 2	Fr	11 - 13	H 4.113	Colin
023220	H/G LP/LSI/LSII M/D ew G2, B1	Examenskolloquium Fragen der Erziehung und Sozialisation	K 2	Do	14 - 16	H 4.113	Engfer
023230	LP/LSI/LSII M/D ew / i	Kolloquium für Exa- menskandidaten	K 2	Mo	14 - 16	H 4.329	Krause
023240	LP/LSI	Schulpraktische Studien SPS I Förderung von Kin- dern mit Lernschwie- rigkeiten / Teil A	P 2	Mi	14.15 – 15.45	H 4.329	Dieterich

## Sportwissenschaft

### 1. Sportwissenschaftlicher Studienbereich

#### 1. Arbeitsbereichbezogen

#### Arbeitsbereich 1: Sport und Erziehung

Nr.	Abk.	Lehrveranstaltung	Art	Tag	Zeit	Raum	Name
024000	G L/WP C1/D1	Schulsport zwischen Tradition und Inno- vation	S 2	Di	14 - 16	SP o.448	Brettschneider
024010	G L/D W/ C1/C3	Sport, Jugend und Gesundheit	S 2	Fr	9 - 11	SP o.448	Brandl- Bredenbeck
024020	G L/D WP C3/D1	Sport und Ästhetik	S 2	Mi	11 - 13	SP o.448	Werner
024030	H L/W C1/D1	Sport und Erziehung	S 2	Di	9 - 11	SP o.448	Brettschneider
024040	H L/D WP C1/D1	Kinder und Bewegung	S 2	Do	9 - 11	SP o.448	Brettschneider
024050	H L/D WP C1/D1	Jugendarbeit im Sportverein	S 2	Do	11 - 13	SP o.448	Brettschneider
024060	H LSI/SII F/D1	Sport in der Sek. I/II	S 2	Mo	16 - 18	SP o.448	Brandl- Bredenbeck
024070	HS D/WP C1/C3	Sport und Jugend- sozialarbeit I (Fort- setzung im SS 2003)	Studi- enpro- jekt 2	Fr	11 - 13	SP o.448	Brandl- Bredenbeck
024080	H L W	Das Fach Schulsport: Schulalltag und Unterrichtspraxis	S 2	Di	7:30-9.00	GA	Hornberger

Nr.	Abk.	Lehrveranstaltung	Art	Tag	Zeit	Raum	Name
024090	H L/D W B2/C3/ D1	Theorie und Praxis des Sports mit be- hinderten Menschen I	S 2	Fr	14 - 16	SP o.448	Rheker

### Arbeitsbereich 2: Lernen und Bewegung

Nr.	Abk.	Lehrveranstaltung	Art	Tag	Zeit	Raum	Name
024100	G L/D B2/B3/ C2	Grundlagen der Bewegungswis- senschaft und -lehre	V 2	Di	9.15-10.45	A 5	Olivier
024110	G L/D B2/B3/ C2	Grundlagen der Trainingswissen- schaft und -lehre	V 2	Di	14.15-15.45	A 5	Olivier
024120	G L/D B2/B3/ C2	Grundlagen der Bewegungswis- senschaft und -lehre	Online-Kurs 1				Reiter
024130	G L/D B2/B3/ C2	Grundlagen der Trainingswissen- schaft und -lehre	Online-Kurs 1				Reiter
024140	H L/D/WP / B3/C2	Motorisches Lernen	S 2	Di	11.15-12.45	SP o.448	Olivier
024150	H L/D B2/B3	Trainings- steuerung	S 2	Di	16.15-17.45	SP o.448	Olivier
024160	H L/D B3/C2	Betrachtungs- perspektive und motorisches Lernen	For- schungs- seminar 2	Di	11.15-12.45	Biome- chanik- labor	Reiter

Nr.	Abk.	Lehrveranstaltung	Art	Tag	Zeit	Raum	Name
024170	H D/WP B2/B3	Präventive Biomechanik	S 2	Mo	9.15-10.45	SP o.448	Thierer
024180	H L/D C2/C3	Psychologie und soziale Bedeutung des Kampfsports	S 2	Mo	11 - 13	SP o.448	Riepe

### Arbeitsbereich 3: Training und Gesundheit

Nr.	Abk.	Lehrveranstaltung	Art	Tag	Zeit	Raum	Name
024190	G L/D PF B1	Sportmedizinische Grundlagen: Einführung in den Arbeitsbereich	V 2	Mi	9 - 11	C 2	Liesen
024200	H D/L WP B1	Präventivmedizi- nisches Training	S 1	Mi	17.00-18.30	Seminar- raum Golfaka- demie	Liesen
024210	H D WP B2	Angewandte Medi- zinische Trainings- therapie, Muskel- funktionsdiagnostik, Muskelaufbautrai- ning	S 2	Di	9 - 11	Golfaka- demie GTZ	Liesen/ Herwegen
024220	H D F B2	Sportmedizinische Aspekte zum Golf- spiel (C-Trainer Pflicht)	S 2	Mi	11 - 13	Seminar- raum Golfka- demie	Herwegen/ Gardasson
024230	H D WP B2	Grundzüge der Sportphysiotherapie und funktionelle Gymnastik	Ü/S 2	Mi	18 - 20	Gymnas- tikhalle SP o.103 + SP o.448	Dirksmeyer/ Herwegen/ Liesen
024240	G D/L WP, PF/B2	Sportverletzungen/ -schäden	V	Di	14 - 16	Seminar- raum Golfaka- demie	Herwegen

Nr.	Abk.	Lehrveranstaltung	Art	Tag	Zeit	Raum	Name
024250	H L/D WP B2	Sport bei ausgewählten internistischen Erkrankungen (Pathophysiologie III)	V 2	Fr	7.30-9.00	SP o.448	Weiß
024260	G D/L W	Brückenkurs biologische und biochemische Grundlagen für die Sportmedizin	V 2	Do	14-16	SP o.448	Weiß
024270	G D/L W B1	Anatomie und Leistungsphysiologie II (innere Organe, Muskulatur, Stoffwechsel)	V 2	Do	7.30- 9.00	SP o.448	Weiß
024280	H D/L WP B1	Ermüdung, Regeneration, Übertraining: Ursachen und Diagnostik	V 2	Do	16 - 18	SP o.448	Weiß
024290	H D/L W/B2	Ausgewählte Aspekte zur Sportorthopädie	V 2	Mi	14 - 16	SP o.448	Siebel/ Oberärzte
024300	H L PF B2	Studienprojekt für Lehrämter, Teil 1 „Die gesunde Schule“	STP 2	Di	11 - 13	Seminarraum Golfakademie	Liesen/ Hornberger/ Herwegen/ Stork/ Büthe
024310	H D P B1	Studienprojekt: (Fortsetzung) „Interaktive Trainingsmodule zur körperlich geistigen Entwicklung und Gesundheit“	STP Plenum 2	Do	7.30-9.00	Seminarraum Golfakademie	Liesen

**Arbeitsbereich 4: Sport und Gesellschaft**

Nr.	Abk.	Lehrveranstaltung	Art	Tag	Zeit	Raum	Name
024320	H L/D WP/C3	Sport und soziale Probleme	S 2	Mi	9 - 11	SP o.448	Kothy
024330	G L/D WP/C3	Sport, Jugend und Gesundheit	S 2	Mo	16 - 18	SP o.448	Brandl-Bredenbeck
024340	H L SI/II WP/C3	Kooperation Schule – Verein, Teil 2	STP 2	Mo	14 - 16	SP o.448	Kothy
024350	G L/D P/C3	Sport in modernen Gesellschaften (Einführung i. d. AB 4)	V 2	Mo	11 - 13	H 5	Kothy

**2. Arbeitsbereichübergreifend**

Nr.	Abk.	Lehrveranstaltung	Art	Tag	Zeit	Raum	Name
024360	G D/L/WP	Zur Theorie des Schneesports	S 1	Mo	18-19	SP o.448	Thierer

**II. Praxis und Theorie der Sportarten**

Das Lehrangebot im Bereich Theorie und Praxis der Sportarten wird in der vorlesungsfreien Zeit im Foyer der Universitätssporthalle durch Aushang bekannt gegeben.

**III. Berufspraxis**

Nr.	Abk.	Lehrveranstaltung	Art	Tag	Zeit	Raum	Name
024380	H L F/D2	Unterrichtspraktische Studien in der Primarstufe	Unterrichtspraktische Studien 2		nach Vereinbarung		Thiele
024390	H L F/D2	Schulpraktische Studien SII/Berufskolleg LSII/LSIIb	Unterrichtspraktische Studien 2		nach Vereinbarung		Hornberger
024395	H L F/D2	Schulpraktische Studien in der Sekundarstufe I	Unterrichtspraktische Studien 2		nach Vereinbarung		Werner

**IV. Exkursionen**

Nr.	Abk.	Lehrveranstaltung	Art	Tag	Zeit	Raum	Name
024400	L/D WP	Skilaufen/Snowboard	E		Siehe Aushang		Thierer

**V. Zusatzqualifikationen für den Behindertensport**

Nr.	Abk.	Lehrveranstaltung	Art	Tag	Zeit	Raum	Name
024410	H L/D W/ B2/ D1	Praktikum: Sport mit behinderten Menschen I: „Schwimmen mit behinderten Kindern und Jugendlichen“	P 2	Fr	18 - 20	Elsen	Rheker
024420	H L/D W B2/D1	Praktikum: Sport mit behinderten Menschen I: Integrativer Rollstuhlsport	P 2	Mi	17 - 21	Ahorn-Sportpark	Rheker
024430	H L/D W B2/D1	Integrativer Familiensport	SP 2	Sa	15 - 17	Uni-Sporthalle	Rheker



**Fächerübergreifende sonstige Lehrveranstaltungen**

Nr.	Abk.	Lehrveranstaltung	Art	Tag	Zeit	Raum	Name
025010	H L/D/M C1;C4; G6;H2	Unterrichtssprach- Kompetenz und Lernerfolg – Theorie und Experimente	VS 2	Mo	9-11	H 4	Barandovská/ Frank
025020	H LS/D/M A3;D3	Interkulturelle Hochschulpäda- gogik	VS 2	Mo	11-13	H 4	Barandovská/ Frank

**FB 3****Germanistik**  
**I. Einführungen****1. Einführungen in die Sprachwissenschaft**

Nr.	Abk.	Lehrveranstaltung	Art	Tag	Zeit	Raum	Name
031010	G (PF) LSI/II,M	Einführung in die Germanistische Sprachwissenschaft	ES 2	Mo	11 - 13	H 4.203	Feldbusch
031020	G (PF) Lp	Einführung in die Sprachwissenschaft (Primarstufe)	ES 2	Mi	11 - 13	A 1	Wolski

**2. Einführungen in die Literaturwissenschaft**

Nr.	Abk.	Lehrveranstaltung	Art	Tag	Zeit	Raum	Name
031030	G (PF) Lp	Einführung in die Literaturwissenschaft (Primarstufe)	ES 2	Fr	11.00-12.30	H 3.203	Freund
031040	G (PF) LSI/II	Einführung in die Neuere deutsche Literaturwissenschaft (Sekundarstufe I/II)	ES 2	Mo	14 - 16	H 3	N.N.
031050	G (PF) M	Einführung in die Neuere deutsche Literaturwissenschaft (Magisterstudien- gang)	ES 2	Mi	11 - 13	H 3	N.N.

**3. Einführungen in die Fachdidaktik Deutsch**

Nr.	Abk.	Lehrveranstaltung	Art	Tag	Zeit	Raum	Name
031060	G (PF) LSI/II	Einführung in die Fachdidaktik Deutsch	ES 2	Di	16 - 18	P 1418	Eckhardt
031070	G (PF) Lp	Einführung in die Fachdidaktik Deutsch (Primarstufe)	ES 2	Di	16 - 18	C 3.222	Oellerich

**4. Einführungen in die Ältere deutsche Sprache und Literatur**

Nr.	Abk.	Lehrveranstaltung	Art	Tag	Zeit	Raum	Name
031080	G (PF) LSII,M	Einführung in die Ältere deutsche Litera- turwissenschaft	ES 2	Fr	9 - 11	H 3.203	Steinhoff

**II. Sprachwissenschaft und Fachdidaktik****1. Proseminare**

Nr.	Abk.	Lehrveranstaltung	Art	Tag	Zeit	Raum	Name
031100	G (WP)	Historische Grammatik	PS 2	Fr	11 - 13	H 4.203	Feldbusch
031110	G (WP)	Konzepte des Deutsch- unterrichts (metho- dengeschichtlicher Schwerpunkt; mit fachdidaktischem Anteil)	PS 2	Fr	9 - 11	H 4.203	Hartig
031120	G (WP)	Sprachwissenschaft und Schule (mit fachdi- daktischem Anteil)	PS 2	Do	14 - 16	H 4.242	Hartig
031130	G/H (WP/W) LSI/II,M	Das deutsche Verb und seine grammatischen Kategorien	PS/ S 2	Mo	9 - 11	H 4.203	Moritz
031140	G (WP) Lp	Gesprächserziehung (mit fachdidaktischem Schwerpunkt)	PS 2	Di	11 - 13	H 4.113	Oellerich
031150	G/H (PF) Lp	Probleme des Recht- schreibunterrichts (mit fachdidaktischem Schwerpunkt)	PS/ S 2	Mi	16 - 18	H 3.203	Oellerich
031160	G/H (WP/W) LSI/II,M	Wortbildung im Deut- schen (mit fachdidakti- schem Anteil)	PS/ S 2	Di	9 - 11	H 3.203	Sperl

Nr.	Abk.	Lehrveranstaltung	Art	Tag	Zeit	Raum	Name
031170	G/H (WP/W)	Mittelniederdeutsche Sprache und literatur: Der "Eulenspiegelautor" Hermen Bote und seine Werke	HS/ PS 2	Mi	14-18 14-täglich	g H 4.238	Taubken
031180	G (WP) Lp, LSI/II,M	Wörterbuchforschung (mit fachdidaktischem Anteil)	PS 2	Mo	9 - 11	H 3.203	Wolski

## 2. Seminare/Übungen

Nr.	Abk.	Lehrveranstaltung	Art	Tag	Zeit	Raum	Name
031190	G/H (PF) Lp	Schriftspracherwerb (Erstlesen/Erstschreiben)	S 2	Mi	16 - 18	C 4.224	Brennholt
031200	G/H (PF) Lp	Rechtschreiben	S 2	Mi	16 - 18	H 7.321	Mayer
031210	G/H (WP/W)	Der Baum in Sprache und Dichtung	S 2	Di	16 - 18	H 3.203	Pasierbsky
031220	G/H (PF) Lp	Erstlesen	S 2	Blockveranstaltung, siehe Aushang S1/106 nach Ankündigung			Schulte

## 3. Sprachpraxis

Nr.	Abk.	Lehrveranstaltung	Art	Tag	Zeit	Raum	Name
031230	G/H (PF)	Sprechttest	Ü 1	Di	9 - 10	H 3.316	Kühnhold
031240	G/H (WP/W)	Intensivübungen zur Sprecherziehung	Ü 2	nach Ankündigung			Bloemeke

Nr.	Abk.	Lehrveranstaltung	Art	Tag	Zeit	Raum	Name
031250	G/H (WP/W)	Intensivübungen zur Sprecherziehung (in Zusammenarbeit mit der Schule für Logopädie, Bad Lippspringe)	Ü 2		nach Vereinbarung		Kühnhold/ Freund
031270	G/H (WP/W) Lp,LSI/II	Deutsche Hochlautung	S 2	Fr	9 - 11	H 3.241	Kühnhold
031280	G/H (WP/W)	Freie Rede und Kommunikation (Blockseminar: 8. u. 9.11., 15. u. 16.11.)	S 2		nach Ankündigung		Kühnhold
031290	G/H (WP/W) LSI/II,M, Prom	Gesprochene Dichtung: Lyrik der Romantik	S 2	Fr	11 - 13	H 3.223	Kühnhold
031300	G/H (WP/W)	Theaterpraktisches Seminar I: Sprechen und Bewegen auf der Bühne (mit fachdidaktischem Anteil)	S 2	Mi	18.00-19.30	Studio- bühne	Moeller
031310	G/H (WP/W)	Theaterpraktisches Seminar II: Erarbeiten einer Inszenierung für die Studiobühne	S 4		nach Vereinbarung	Studio- bühne	Kühnhold
031320	G/H (WP/W)	Theaterpraktisches Seminar II: Erarbeiten einer Inszenierung für die Studiobühne	S 4	Do	18 - 22	Studio- bühne	Moeller
031330	H (W) M,Prom	Arbeitskreis „Sprechwissenschaft“	OS 2	Mi	9 – 11 und nach Vereinbarung	H 4.113	Kühnhold

**4. Hauptseminare**

Nr.	Abk.	Lehrveranstaltung	Art	Tag	Zeit	Raum	Name
031340	H (WP) Lp,LSI/II	Zur Diagnostik sprachlicher Leistungen. Standardisierte Tests im Deutschunterricht (mit fachdidaktischem Anteil)	HS 2	Di	11 - 13	H 4.203	Assheuer
031350	H (WP) Lp,LSI/II	Deutschunterricht in den Medienecken (mit fachdidaktischem Schwerpunkt)	HS 2	Mo	14 - 16	H 4.230	Diekneite
031360	H (WP) LSI/II,M	Ferdinand de Saussure	HS 2	Mo	14 - 16	H 4.203	Feldbusch
031370	H (WP)	Beschreibungsformen der Kommunikation	HS 2	Do	18.00-19.30	H 4.329	Hartig
031380	H (WP) LSI/II,M	Probleme der angewandten Linguistik	HS 2	Do	16 - 18	H 3.203	Hartig
031390	H (WP) Lp,LSI	Lern- und Übungsprogramme im Rechtschreibunterricht (mit fachdidaktischem Schwerpunkt, begrenzte Teilnehmerzahl, Liste in S 1.105)	HS 2	Mo	11 - 13	H 4.230/ N 5.101	Köller
031400	H (WP) Lp	Bilder als Schreib Anlass im Bereich schriftliche Kommunikation (mit fachdidaktischem Schwerpunkt)	HS 3	Fr	14 - 17	H 5.242	Oellerich
031410	H (WP)	Die skandinavischen Sprachen – Überblick und Vergleich mit dem Deutschen	HS 2	Mi	9 - 11	H 3.203	Pa- sierbsky

Nr.	Abk.	Lehrveranstaltung	Art	Tag	Zeit	Raum	Name
031420	H (WP)	Fachsprache (mit fachdidaktischem Anteil)	HS 2	Di	9 - 11	P 1408	Wolski

### 5. Oberseminare / Kolloquien

Nr.	Abk.	Lehrveranstaltung	Art	Tag	Zeit	Raum	Name
031430	H (W) LSI/II,M, Prom	Logik und Grammatik	OS 2	Fr	14 - 16	H 4.242	Feldbusch
031440	H (W)	Kolloquium für Examenkandidaten	K 2	nach Vereinbarung			Hartig
031450	H (W)	Kolloquium für Examenkandidaten.	K 3	Do	9.00 - 11.15	H 4.203	Pasierbsky
031460	H (W)	Kolloquium für Examenkandidaten (mit fachdidaktischem Anteil)	K 2	Di	11 - 13	P 1508.2	Wolski

### III. Literaturwissenschaft und Fachdidaktik

#### 1. Vorlesungen

Nr.	Abk.	Lehrveranstaltung	Art	Tag	Zeit	Raum	Name
031500	G/H (W)	Aspekte der deutschen Lyrik nach 1945 II	V 2	Do	16 - 18	H 3	Allkemper
031510	G/H (W)	20. und 21. Paderborner Gastdozentur für Schriftstellerinnen und Schriftsteller	V 2	Mo	16 - 18	C 1/ C 2	Allkemper/ Eke/ Steinecke
031520	G/H (W)	Abenteuer Barock – Literatur im Zeitalter der Entdeckungen	V 2	Mo	9.00-10.30	H 3	Freund

Nr.	Abk.	Lehrveranstaltung	Art	Tag	Zeit	Raum	Name
031530	G/H (W)	Literatur und Raum – Eine literarische Reise durch das alte Ost- preußen	V 2	Fr	9 - 11	H 3	Freund
031540	G/H (W)	Deutsche Literatur des 19. Jahrhunderts (1830-1900)	V 1	Do	9 - 10	H 3	Steinecke

## 2. Proseminare

Nr.	Abk.	Lehrveranstaltung	Art	Tag	Zeit	Raum	Name
031550	G (WP) LSI/II, M	Der Zweite Weltkrieg und die deutsche Zivilbevölkerung. Am Beispiel von Nossacks „Der Untergang“, Ledigs „Vergeltung“, Kempowskis „Echo- lot“ [Auszug], Fortes „Der Junge mit den blutigen Schuhen“, Grass' „Im Krebs- gang“	PS 2	Di	14 - 16	C 3.232	Durzak
031560	G (WP)	Interkulturelle Kurz- geschichten (mit fachdidaktischem Anteil)	PS 2	Di	16 - 18	C 3.232	Durzak
031570	G (WP) LSI/II,M	Stücke von Ödön von Horváth (als Text und auf der Bühne)	PS 2	Mi	11 - 13	H 1.232	Durzak
031580	G (WP/PF) LSI/II,M, Prom	Die Rezeption des Werks von Peter Handke (Methoden- geschichtlicher Schwerpunkt)	PS 2	Fr	11 - 13	H 3.241	Graf
034030	G/H (WP) LSII,M, Dipl.	Literatur in den Medien – Medien in der Literatur	PS/ S 2	Fr	14 - 16	H 3.203	Greif



Nr.	Abk.	Lehrveranstaltung	Art	Tag	Zeit	Raum	Name
034040	G/H (WP) LSI/II,M	Gelehrte Frauen im 17. und 18. Jahrhun- dert	PS/ S 2	Di	16 - 18	H 4.203	Grubitzsch
034060	G (WP) LSI/II,M	Literarische Motive in unterschiedlichen Kulturen	PS 2	Do	9 - 11	E 0.206	Hilligus
031590	G (WP) Lp	Bilderbücher im Unterricht der Grund- schule (mit fachdi- daktischem Anteil)	PS 2	Di	9 - 11	H 4.203	Köller
031600	G (PF) LSI/II,M	Methodengeschicht- liches Proseminar	PS 2	nach Ankündigung			N.N.
031610	G (WP) LSI/II,M	Todesarten-Projekte in der Literatur der Moderne II: Prosa von Libuše Moniková und Thomas Brasch	PS 2	Mo	14 - 16	H 7.312	Renneke
031620	G (WP) LSI/II,M	Peter Handke – „Die Tage gingen wirklich ins Land“ (mit fachdi- daktischem Anteil)	PS 2	Mi	9 - 11	E 2.145	Sudhoff
034100	G (WP) LSI/II, M	Gegenwartsliteratur. Erzählungen und Romane 2002: Debüts	PS 2	Di	16 - 18	H 3.241	Vahsen
031630	G (WP) LSI/II,M	Prosa des Realismus	PS 2	Mi	9 - 11	H 5.242	Wahren- burg

**3. Seminare / Übungen**

Nr.	Abk.	Lehrveranstaltung	Art	Tag	Zeit	Raum	Name
035120	G/H (WP/W) Lp, LSI/II,M, Dipl.	Kinder- und Jugendfilme (mit fachdidaktischem Anteil)	S 2	Do	11 - 13	H 1.232	Armbruster
031640	G/H (WP/W) LSI/II,M	Stückemarkt 2002. Übungen zur Kritik an Gegenwartsdramatik	PS/ S 2	Mi	16 - 18	E 0.206	Doppler
034050	G/H (WP/W)	Mündliches Erzählen. (mit fachdidaktischem Anteil. Begrenzte Teilnehmerzahl; Kompaktseminar 10.-12.01.03. Erste Sitzung in Paderborn: 23.10.02, 10.15-12.30, Aushang beachten!)	S 3	Mi	10.15-12.30	E 1.143	Grubitzsch
031650	G/H (WP/W) LSI/II	Alte Erzählungen und neue Methoden (mit fachdidaktischem Schwerpunkt)	S 2	Mi	18 - 20	H 3.203	von der Heyde
031290	G/H (WP/W) LSI/II,M, Prom	Gesprochene Dichtung: Lyrik der Romantik	S 2	Fr	11 - 13	H 3.223	Kühnhold
031310	G/H (WP/W)	Theaterpraktisches Seminar II: Erarbeiten einer Inszenierung für die Studiobühne	S 4	nach Vereinbarung		Studio- bühne	Kühnhold
031320	G/H (WP/W)	Theaterpraktisches Seminar II: Erarbeiten einer Inszenierung für die Studiobühne	S 4	Do	18 - 22	Studio- bühne	Moeller
034080	G/H (WP/W) LSI/II,M	Robinson und Robinsonaden (für Basismodul M.A.)	S 2	Di	11 - 13	H 7.304	Scholz

Nr.	Abk.	Lehrveranstaltung	Art	Tag	Zeit	Raum	Name
031660	G/H (W)	Übung zur Vorlesung: Deutsche Literatur des 19. Jahrhunderts	Ü 1	Do	10 - 11	H 3	Steinecke

#### 4. Hauptseminare

Nr.	Abk.	Lehrveranstaltung	Art	Tag	Zeit	Raum	Name
031670	H (WP) LSI/II	Zeitgenössisches Drama und Unterricht (mit fachdidaktischem Schwerpunkt)	HS 2	Di	16 - 18	P 1508.2	Allkemper/ Eke
031680	H (WP)	Kleists „Prinz Friedrich von Homburg“ und seine medialen Ver- wandlungen: auf der Bühne, im Film, in der Oper	HS 2	Mi	9 - 11	H 1.232	Durzak
034110	H (WP) LSI/II,M, Prom	„Jury für einen Literatur- preis“: Handlungsfelder des Literaturbetriebs	HS 2	Di	11 - 13	H 5.242	Ecker
031690	H (WP) Lp	Ältere und neuere Kin- derbuchverfilmungen – vergleichende Betrach- tungen im Deutschun- terricht der Primarstufe (mit fachdidaktischem Anteil)	HS 2	Di	14 - 16	H 3.203	Eckhardt
031700	H (WP) LSI	Analyse und Produktion von Unterrichtsmodel- len für die Medienerzie- hung im Fach Deutsch der Sek. I (mit fachdi- daktischem Schwer- punkt; Teilnehmerbe- grenzung (50), Voranmeldung erforder- lich; Liste an S 1/106)	HS 2	Do	11 - 13	H 3.203	Eckhardt

Nr.	Abk.	Lehrveranstaltung	Art	Tag	Zeit	Raum	Name
034130	H (WP) LSI/II,M	Ästhetik des Häßlichen: von Baudelaire bis Punk	HS 2	Di	14 - 16	H 7.312	Greif
034140	H (WP) LSII,M, Prom	Ästhetiktheorie: Lektürekurs (Schelling und Hegel)	HS 2	Do	14 - 16	H 5.242	Greif
034150	H (WP)	Die Schöne und das Biest. Märchen vom Tierbräutigam (Projektseminar)	HS 2	Mo	16.15-18.30	H 6.232	Grubitzsch
034160	H (WP) LSI/II,M	Metapher. Interpreta- tionen und Theorien	HS 2	Di	14 - 16	H 3.241	Scholz
031710	H (WP) Lp, LSI/II,M	Die Jugenddramen Friedrich Schillers (mit fachdidaktischem Anteil)	HS 2	Mi	16 - 18	H 4.203	Vollmer
031720	H (WP) Lp,LSI	Analyse von Unter- richtsmaterialien zur Kinder- und Jugend- literatur (Anmeldung erforder- lich!, mit fachdidakti- schem Schwerpunkt)	HS 2	Di	16 - 18	H 6.232	Vorst
031730	H (WP) Lp, LSI/II,M	Deutsche Literatur im Exil	HS 2	Fr	9 - 11	H 5.242	Wahrenburg

## 5. Oberseminare

Nr.	Abk.	Lehrveranstaltung	Art	Tag	Zeit	Raum	Name
031740	H (W)	Genre-Theorien der Re- naissance und des Barock	OS 2	Fr	18 - 20	H 3.241	Freund

**6. Kolloquien**

Nr.	Abk.	Lehrveranstaltung	Art	Tag	Zeit	Raum	Name
031750	H (W) Lp, LSI/II	Examenskolloquium (mit fachdidaktischem Anteil)	K 2	Do	18 - 20	H 3.203	Allkemper
031760	G/H (W)	Kolloquium zur 21. Pader- borner Gastdozentur für Schriftstellerinnen und Schriftsteller: mit Marcel Beyer	K 2	Mo	18 - 20	H 3.241	Allkem- per/Eke/ Steinecke
031770	H (W) Lp, LSI/II	Kolloquium für Examens- kandidat/innen (Schwer- punkt: Kinder- und Ju- gendliteratur und ihre Didaktik)	K 2	Mi	11 - 13	H 3.203	Eckhardt
031780	H (W) LSI/II,M, Prom	Kolloquium für Examens- kandidaten	K 2	Do	11 - 13	H 3	Steinecke

**IV. Ältere deutsche Sprache und Literatur****1. Proseminare**

Nr.	Abk.	Lehrveranstaltung	Art	Tag	Zeit	Raum	Name
031800	G (WP) LSII,M	Mittelhochdeutsch: Hartmann von Aué, „Iwein“ und „Erec“	PS 2	Mo	11 - 13	H 5.242	Bremer
031810	G (WP) LSII,M	Mittelhochdeutsch: „Tristan“	PS 2	Do	9 - 11	H 3.241	Steinhoff

**2. Seminare/Übungen**

Nr.	Abk.	Lehrveranstaltung	Art	Tag	Zeit	Raum	Name
031820	G/H (W) LSII,M	Lektürekurs: Deutsche Chroniken des Mittel- alters	Ü 2	Do	16 - 18	H 3.241	Steinhoff

**3. Hauptseminare**

Nr.	Abk.	Lehrveranstaltung	Art	Tag	Zeit	Raum	Name
031830	H (WP) LSII,M, Prom	Narren in der Literatur des Mittelalters	HS 2	Mo	14 - 16	H 3.203	Steinhoff
031170	G/H (WP/W)	Mittelniederdeutsche Sprache und Literatur: Der „Eulenspiegelautor“ Hermen Bote und seine Werke	HS/ PS 2	Mi	14 – 18 g 14-täglich	H 4.238	Taubken

**V. Fachpraktische Seminare**

Nr.	Abk.	Lehrveranstaltung	Art	Tag	Zeit	Raum	Name
031850	G/H (PF) LSI/II	Fachpraktisches Semi- nar (der zweite Teil findet an Schulen statt)	S 4	Mo	11 - 13	H 4.113	Freund
031860	G/H (PF) LSI/II	Schulpraktische Studien	S 4	Do	8 - 12	H 3.223	von der Heyde
031870	H (PF) Lp	Integrativer Sprachun- terricht (Begleitveran- staltung zum Block- praktikum)	S 4	Mi	11 - 13	H 4.242	Oellerich
031880	H (PF) Lp	Schulpraktische Studien	S 4	Mi	9 - 13	C 3.212	Vorst
031890	H (PF) LSI/II	Schulpraktische Studien	S 4	Mi	8 - 12	H 3.223	Schwier- johann

#### IV. Deutschkurse für ausländische Studienbewerberinnen und Studienbewerber

Die einjährigen Kurse zur sprachlichen Vorbereitung der Studienaufnahme sind in die nachfolgend aufgeführten vier Niveaustufen gegliedert. Jede Stufe umfasst ca. 3 Monate. Je nach der Zahl der Teilnehmer an einer Niveaustufe werden eine oder zwei Übungsgruppen in jeder Niveaustufe eingerichtet.

Auf die einzelnen Kurse entfallen jeweils 20 Unterrichtsstunden pro Woche, die nach näherer Festlegung zu Beginn eines Quartals mit in der Regel vierstündigen Blöcken auf die Vor- und Nachmittage verteilt werden; in einigen Kursen wird auch ein Unterrichtsblock an Sonnabenden durchgeführt. Unterrichtsräume und -zeiten werden zu Beginn eines Quartals den Teilnehmerinnen und Teilnehmern bekannt gemacht (u. a. durch Aushänge vor den Räumen der Lehrkräfte und des Kursleiters).

Nr.	Abk.	Lehrveranstaltung	Art	Tag	Zeit	Raum	Name
031900		Grundstufe I	Ü 20	nach Ankündigung			Moritz/ Mitarbeiterinnen/ Mitarbeiter
031910		Grundstufe II	Ü 20	nach Ankündigung			Moritz/ Mitarbeiterinnen/ Mitarbeiter
031920		Mittelstufe	Ü 20	nach Ankündigung			Moritz/ Mitarbeiterinnen/ Mitarbeiter
031930		Oberstufe	Ü 20	nach Ankündigung			Moritz/ Mitarbeiterinnen/ Mitarbeiter

## Anglistik/Amerikanistik

### I. Sprachwissenschaft

#### 1. Vorlesungen

Nr.	Abk.	Lehrveranstaltung	Art	Tag	Zeit	Raum	Name
032010	G/H WP Lp A 1-3	Communicative Language Teaching at Elementary Level: Linguistic and Didactic Aspects	V/Ü 2	Mi	18 - 20	C 1	Roos
032020	G WP Lp A 1-3	The Story of English: Linguistic and Didactic Implications	V/Ü 2	Mi	16 - 18	C 1	Roos

#### 2. Einführungen (PS I)

Nr.	Abk.	Lehrveranstaltung	Art	Tag	Zeit	Raum	Name
032030	G F / A 1-5	Introduction to Linguistics	PS 2	Di	11 - 13	H 3.241	Ruthenberg
032040	G F A 1-5	Introduction to Linguistics	PS 2	Mo	16-18	E 1.143	Poschen
032050	G H WP	Einführung in die Informations- und Kommunikationstechnologien: Using Intra- and Internet Resources in English Linguistics	PS 2	Do	11 - 13	H 2.227	Schlüter
032060	G/H WP A 1-5	Einführung ins Mittelenglische	PS 2	Mo	14 - 16	H 4.242	Rohdenburg



**3. Proseminare (PS II)**

Nr.	Abk.	Lehrveranstaltung	Art	Tag	Zeit	Raum	Name
032080	G/H WP A 1,2 C 1,3	Pragmatics and Foreign Language Teaching	PS 2	Do	11 - 13	H 4.242	Roos
032090	G/H WP A 1,2,4,5	Language Change: Pathways and Motivations	PS 2	Mo	14 - 16	P 1510	Schlüter
032100	G WP Lp A 1-5	Introduction to English Linguistics for Primary School Teachers	PS 2	Do	16 - 18	C 3.212	Pienemann/ Kramer

**4. Hauptseminare**

Nr.	Abk.	Lehrveranstaltung	Art	Tag	Zeit	Raum	Name
032110	H/WP A 1-3	English Idioms in Linguistics and Language Teaching	HS 2	Do	9 - 11	H 4.242	Roos
032120	H/WP A 1,2,4,5	Grammatical Change in English between the 16th and 21st Centuries	HS 2	Di	9 - 11	H 4.329	Rohdenburg
032130	H WP A 1,2,4,5	Functional Constraints on Linguistic Variation	HS 2	Di	14 - 16	E 0.206	Rohdenburg

**5. Kolloquium**

Nr.	Abk.	Lehrveranstaltung	Art	Tag	Zeit	Raum	Name
032140	K W A 1-5	Linguistisches Kolloquium	K 2	Mi	9 - 11	H 2.247	Rohdenburg
032145	H W A/C E	Kolloquium für Examenskandidaten	K 2	nach Vereinbarung			Roos

**II. Literaturwissenschaft****1. Vorlesung**

Nr.	Abk.	Lehrveranstaltung	Art	Tag	Zeit	Raum	Name
032150	G/H W, B E IBS Senioren	Großbritannien I von den Anfängen bis 1500	V 2	Di	9 - 11	H 2	Breuer

**2. Einführungen (PS I)**

Nr.	Abk.	Lehrveranstaltung	Art	Tag	Zeit	Raum	Name
032160	G F; B	Indroduction to the study of English and American Literature	PS 2	Mo	11 - 13	E 0.143	Kolb
032170	G B B1-5	Einführung in die Literaturwissen- schaft	PS 2	Di	11 - 13	H 4.242	Freese

**3. Proseminare (PS II)**

Nr.	Abk.	Lehrveranstaltung	Art	Tag	Zeit	Raum	Name
032180	G B 4	F. Scott Fitzgerald: Selected Novels	PS 2	Mo	11 - 13	H 4.242	Berkemeier
032190	G/H B 4/E IBS	The Western: From <i>The Vir- ginian</i> to <i>Shane</i>	PS 2	Do	11 - 13	H 3.241	Freese
032200	G B3	Lord Byron	PS 2	Fr	11 - 13	H 5.242	Breuer
032210	G/H B 3	London: The Urban Experience in Litera- ture	PS 2	Mo	18.00- 19.30	H 4.242	Franzbecker
032220	G/H WP/B4	American Fiction of the 1950s	PS 2	Mi	9 - 11	E 0.206	Porsche
032230	G/H WP B3	New English Drama	PS 2	Mi	11 - 13	H 6.232	Kolb
032240	G/H B 3/4	Theaterseminar	PS 2	Di	16 - 18	H 5.242	Franzbecker

Nr.	Abk.	Lehrveranstaltung	Art	Tag	Zeit	Raum	Name
032250	G/H C 4	Fiktionale Texte in der Grundschule	PS 2	Do	16 - 18	H 3.241	Franzbecker

#### 4. Hauptseminare

Nr.	Abk.	Lehrveranstaltung	Art	Tag	Zeit	Raum	Name
032260	H B 3, 5	James Joyce	HS 2	Mo	14 - 16	H 7.304	Breuer
032270	G/H WP B 4	Postmodern American Poetry	HS 2	Do	9 - 11	H 6.232	Porsche
032280	H/WP B4	Henry David Thoreau	HS 2	Di	9 - 11	H 4.242	Porsche
032290	H B 4 E /IBS	The Sixties: Selected Novels and Essays	HS 2	Mo	16 - 18	H 4.203	Freese
032300	H B 4	Hauptseminar zur englischen Literatur	HS 2				N.N.

#### 5. Oberseminare

Nr.	Abk.	Lehrveranstaltung	Art	Tag	Zeit	Raum	Name
032310	H B 3	Der englische Roman im 18. Jahrhundert	OS 2	Do	19.30- 21.00	H 5.242	Breuer
032320	H E B 4	Ethnic America: Immigration and Its Literary Expression	OS 2	Do	16 - 18	H 4.203	Freese

#### 6. Übungen

Nr.	Abk.	Lehrveranstaltung	Art	Tag	Zeit	Raum	Name
032330	G/H B 1-4 Senio- ren	Reading Course: Poetry	Ü 2	Do	9 - 11	H 5.238	Franzbecker

### III. Fachdidaktik

#### 1. Vorlesungen

Nr.	Abk.	Lehrveranstaltung	Art	Tag	Zeit	Raum	Name
032010	F/H C	Communicative Language Teaching at Elementary Level: Linguistic And Didactic Aspects	Ü 2	Mi	18 - 20	C 1	Roos
032020	G WP Lp C1-3	The story of English: Linguistic and Didactic Implications	V/Ü 2	Mi	16 - 18	C 1	Roos

## 2. Einführungen (PS I)

Nr.	Abk.	Lehrveranstaltung	Art	Tag	Zeit	Raum	Name
032340	G WP/ C	Einführung in die Fachdidaktik	PS 2	Mi	9 - 11	H 4.242	Nehm

## 3. Proseminare (PS II)

Nr.	Abk.	Lehrveranstaltung	Art	Tag	Zeit	Raum	Name
032080	G/H WP C 1,3	Pragmatics and Foreign Language Teaching	PS 2	Do	11 - 13	H 4.242	Roos
032350	G/H WP C 3 Lp	Analyse und Planung von Englischunterricht	PS 2	Di	14 - 16	H 4.242	Nehm
032360	G C	Proseminar zur Literaturdidaktik					N.N.

**4. Hauptseminare**

Nr.	Abk.	Lehrveranstaltung	Art	Tag	Zeit	Raum	Name
032370	H C	Motivation and Foreign Language Learning	HS 2	Do	9 - 11	H 5.242	Nehm
032110	H/WP C 1, 3	English Idioms in Linguistics and Language Teaching	HS 2	Do	9 - 11	H 4.242	Roos

**5. Übungen**

Nr.	Abk.	Lehrveranstaltung	Art	Tag	Zeit	Raum	Name
032380	F/H C	Fachpraktikum Englisch	Ü 4	Februar/März 2003			Roos
032390	F/H C	Foreign Language Teaching Experience (in Cooperation with the Queen's University Belfast)	Ü 4	nach Vereinbarung			Nehm

**IV. Sprachpraktische Übungen**

Nr.	Abk.	Lehrveranstaltung	Art	Tag	Zeit	Raum	Name
032400	G F/D	English Phonetics and Phonology	PS 2	Di	14 - 15	H 2.227	McKay
					(Theory)		
				Di	15 - 16	H 2.227	
				Di	16 - 17	H 2.227	
					(Practice)		
					(Practice)		
032410	G F/D	CLC-Elementary	Ü 2	Mo	9 - 11	H 4. 242	Turner
032420	G F	CLC-Intermediate	Ü 2	Fr	9 - 11	H 4.242	Turner
032430	G F/D	CLC-Intermediate	Ü 2	Mi	9 - 11	C 3.203	Turner
032440	G/H F/D	German-English Translation	Ü 2	Do	9 - 11	H 7.304	Turner

Nr.	Abk.	Lehrveranstaltung	Art	Tag	Zeit	Raum	Name
032450	H F/D	CLC Advanced (1): Language Consoli- dation: Essay (P)	Ü 4	Mo Do	16 - 18 16 - 18	H 4.242 H 5.242	McKay
032460	H F/D	CLC Advanced (2): Translation (P)	Ü 2	Do	14 - 16	H 4.203	McKay
032470	H W/D	CLC Advanced (3) (P)	Ü 2	Mo	14 - 16	H 5.242	McKay
032480	H W/D	Grammar for Ad- vanced Students	Ü 1	Mi	16 - 17	H 5.242	McKay
032490	G/H D	Translation English- German as part of CLC Elementary for MA-Students	Ü 2	Do	14 - 16	H 3.241	Franzbecker
032500	G/H D	Translation English- German (for British and French Students)	Ü 2	Di	9 - 11	H 3.241	Franzbecker

## V. Landeskunde

### 1. Vorlesung

Nr.	Abk.	Lehrveranstaltung	Art	Tag	Zeit	Raum	Name
032510	G/H WP/E IBS	American Life and Institutions	V 2	Fr	14 - 16	H 1	Turner
032150	G/H W, B, E, IBS	Großbritannien I von den Anfängen bis 1500	V 2	Di	9 - 11	H 2	Breuer

### 2. Proseminare

Nr.	Abk.	Lehrveranstaltung	Art	Tag	Zeit	Raum	Name
032520	G/H WP E/IBS	The U.S. Political System	PS 2	Mi	11 - 13	H 4.203	Turner

Nr.	Abk.	Lehrveranstaltung	Art	Tag	Zeit	Raum	Name
032530	G/H IBS /E	The Cultural Heritage: British Art, Architecture and Music from the 1960s	PS 2	Mi	14 - 16	H 2.240	McKay
032190	G/H B 4 E/IBS	The Western: From <i>The Virginian</i> to <i>Shane</i>	PS 2	Do	11 - 13	H 3.241	Freese
032220	G/H WP /B 4	American Fiction of the 1950s	PS 2	Mi	9 - 11	E 0.206	Porsche

### 3. Hauptseminare

Nr.	Abk.	Lehrveranstaltung	Art	Tag	Zeit	Raum	Name
032535	G/H E	Englische Landeskunde					N.N.
032290	H B 4 E/IBS	The Sixties: Selected Novels and Essays	HS 2	Mo	16 - 18	H 4.203	Freese

### 4. Oberseminare

Nr.	Abk.	Lehrveranstaltung	Art	Tag	Zeit	Raum	Name
032320	H B 4 E	Ethnic America: Immigration and Its Literary Expression	OS 2	Do	16 - 18	H 4.203	Freese

### 5. Übungen

Nr.	Abk.	Lehrveranstaltung	Art	Tag	Zeit	Raum	Name
032240	G/H W/B1, B4	Theaterseminar	PS 2	Di	16 - 18	H 5.242	Franzbecker
032540	G/H W/ 4	American Art in the 20 <sup>th</sup> Century	Ü 2	Fr	9 - 11	H 5.238	Porsche

## Romanistik

### I. Französisch

#### 1. Einführungen

Nr.	Abk.	Lehrveranstaltung	Art	Tag	Zeit	Raum	Name
033701	G (Pf)	Einführung in die französische Literaturwissenschaft	ES 2	Mi	9-11	H 4.203	Arens
033702	G (Pf)	Einführung in die romanische Sprachwissenschaft (allgemeiner Teil bis einschließlich Dezember 2002)	ES 2	Do	9-11	P 5201	Arnold/ Langenbacher- Liebgott/ Thomas
		Einführung in die romanische Sprachwissenschaft/ Französisch (ab Januar 2003)				H 3.203	Langenbacher- Liebgott

#### 2. Proseminare

Nr.	Abk.	Lehrveranstaltung	Art	Tag	Zeit	Raum	Name
033703	G (WP)	Literaturwissenschaftliches Proseminar : Le 19 <sup>e</sup> siècle	PS 2	Mo	16-18	H 5.242	Reckermann
033705	G (WP)	Literaturwissenschaftliches Proseminar: Positions du scepticisme. Montaigne et Cioran	PS 2	Mi	9-11	H 5.238	Reckermann
033706	G (WP)	Sprachwissenschaftliches Proseminar: Gargantua und Pantagruel. Die Sprache Rabelais'	PS 2	Di	16-18	H 5.238	Arnold



Nr.	Abk.	Lehrveranstaltung	Art	Tag	Zeit	Raum	Name
033707	G (Pf)	Fachdidaktisches Proseminar: Literatur in der gymnasialen Oberstufe	PS 2	Di	9-11	H 5.238	Reckermann
033708	G (WP)	Literaturwissen- schaftliches Proseminar: Zolas L'Œuvre	PS 2	Mo	18-20	H 5.238	Reckermann

### 3. Seminare (gelten fakultativ als Pro- oder Hauptseminar)

Nr.	Abk.	Lehrveranstaltung	Art	Tag	Zeit	Raum	Name
033710	G/H (WP)	Mediävistisches Pro- und auptseminar: Le Roman de la Rose	PS/ HS 2	Di	16-18	H 3.223	Arens
033711	G/H (WP)	Literaturwissenschaf- tliches Pro- und Hauptseminar: Die Gattung Fabel, unter besonderer Berück- sichtigung der Fa- beln La Fontaines und Anouilhs	PS/ HS 2	Di	11-13	H 3.203	Arens
033712/ 033713	G/H (WP)	Landeskundliches Pro- und Haupt- seminar: Débats actuels en France	PS/ HS 2	Mi	14-16	H 3.203	Thomas
033714/ 033715	G/H (WP)	Landeskundliches und fachdidaktisches Pro- und Hauptseminar: Von Aufklärern und Pinschern. Die Sozial- figur des Intellektuel- len in Frankreich und Deutschland	PS/ HS 2	Mo	18-20	H 5.242	Galster

**4. Hauptseminare**

Nr.	Abk.	Lehrveranstaltung	Art	Tag	Zeit	Raum	Name
033716	H (WP)	Literaturwissen- schaftliches und fachdi- daktisches Hauptseminar: Molière aux prises avec les Précieuses (Les Précieuses ridicules, L'École des femmes, Les Femmes savantes)	HS 2	Mi	9-11	H 3.241	Galster
033717/ 033718	H (WP)	Sprachwissenschaftliches Hauptseminar: Mündlichkeit und Schriftlichkeit im Französischen der Gegenwart	HS 2	Do	14-16	H 3.203	Langenbacher-Lieb Gott

**5. Kolloquien**

Nr.	Abk.	Lehrveranstaltung	Art	Tag	Zeit	Raum	Name
033720	H (W)	Colloque pour candidats à l'examen et étudiant(e)s avancé(e)s Vorbesprechung 16.10.2002 um 13.00 Uhr in H 3.241	K 2	Do	nach Vereinbarung		Arens
033721	H (W)	Kolloquium für Staatsexamens- und Magisterkandidatinnen/-kandidaten (Romanische Sprachwissenschaft)	K 2	Mi	16-18	H 4.242	Langenbacher-Lieb Gott

**6. Fachpraktikum**

Nr.	Abk.	Lehrveranstaltung	Art	Tag	Zeit	Raum	Name
033722	H (Pf)	Fachpraktikum Französisch (begrenzte Teilnehmerzahl, Anmeldung erforderlich)	P 2		Blockseminar im Februar		Vogt

**7. Sprachkurs**

Nr.	Abk.	Lehrveranstaltung	Art	Tag	Zeit	Raum	Name
037110	W	Französisch I (intensiv)	Ü 4	Mo Do	16-18 16-18	H 3.203 H 4.242	Haute- feuille
037120	W	Französisch III	Ü 2	Mo	9-11	H 3.223	Roboam

**8. Sprachpraktische Übungen:  
a) Grundstudium**

Nr.	Abk.	Lehrveranstaltung	Art	Tag	Zeit	Raum	Name
033724	G (Pf)	Traduction français- allemand I	Ü 2	Di	11-13	H 5.238	Reckermann
033725	G (Pf)	Traduction allemand- français I	Ü 2	Mo	9-11	H 5.238	Schlapbach
033726	G (Pf)	Production de textes I	Ü 2	Mi	11-13	H 4.238	Schlapbach
033727	G (Pf)	Grammaire I	Ü 2	Mi	16-18	H 3.223	Birkemeier
033728	G (Pf)	Phonétique et phonologie du français contemporain (cours théorique et exercices pratiques)	Ü 2	Mo	14-16	H 5.238	Schlapbach
033729	G (Pf)	Civilisation	Ü 2	Mi	9-11	H 7.312	Schlapbach
033730	G (Pf)	Langue de spécialité : Le français du tourisme	Ü 2	Do	14-16	H 4.238	Schlapbach

**b) Grund- u. Hauptstudium**

Nr.	Abk.	Lehrveranstaltung	Art	Tag	Zeit	Raum	Name
033732	G/H (WP)	Conversation	Ü 2	Fr	11-13	H 4.242	Kosch
038252	G/H (WP)	Français économique	Ü 2	Di	11 - 13	C 5.206	Blotenberg

**c) Hauptstudium**

Nr.	Abk.	Lehrveranstaltung	Art	Tag	Zeit	Raum	Name
033734	H (Pf)	Traduction français-allemand II	Ü 2	Di	14-16	H 5.238	Reckermann
033735	H (WP)	Traduction allemand-français II	Ü 2	Do	11-13	H 5.242	Schlapbach
033736	H (Pf)	Grammaire II	Ü 2	Mo	11-13	H 3.223	Schlapbach
033737	H (Pf)	Production de textes II	Ü 2	Do	9-11	H 4.238	Schlapbach
033738	H (WP)	Hauptschwierigkeiten der deutsch-französischen Übersetzung	Ü 2	Di	14-16	H 6.232	Arens

## II. Hispanistik

### 1. Einführungen

Nr.	Abk.	Lehrveranstaltung	Art	Tag	Zeit	Raum	Name
033740	G (Pf)	Einführung in die hispanistische Literaturwissenschaft	ES 2	Di	14-16	H 7	Galster
033702	G (Pf)	Einführung in die romanische Sprachwissenschaft (allgemeiner Teil bis einschließlich Dezember 2002)	ES 2	Do	9-11	P 5201	Arnold/ Langenbacher- Liebgott/ Thomas
		Einführung in die romanische Sprachwissenschaft/ (Spanisch) (ab Januar 2003)		Do	9-11	P 5201	Arnold

### 2. Proseminare

Nr.	Abk.	Lehrveranstaltung	Art	Tag	Zeit	Raum	Name
033742	G (WP)	Landeskundliches Proseminar: Mirando a Europa (1975-actualidad)	PS 2	Mi	11-13	H 5.238	Sánchez Llorente
033743	G (WP)	Sprachwissenschaftliches und fachdidaktisches Proseminar: Wortbildung und Werbesprache	PS 2	Mi	16-18	H 7.312	Arnold

### 3. Seminare (gelten entweder als Pro- oder als Hauptseminar)

Nr.	Abk.	Lehrveranstaltung	Art	Tag	Zeit	Raum	Name
033745	G/H (WP)	Literaturwissenschaftliches Pro- und Hauptseminar: Das Theater des Siglo de Oro	PS/ HS 2	Do	11-13	H 6.232	Thiem

Nr.	Abk.	Lehrveranstaltung	Art	Tag	Zeit	Raum	Name
033746/ 033747	G/H (WP)	Landeskundliches Pro- und Hauptseminar: Das spanische Kino als Medium der Kritik	PS/ HS 2	Do	16-18	H 1.232	Thiem

#### 4. Hauptseminare

Nr.	Abk.	Lehrveranstaltung	Art	Tag	Zeit	Raum	Name
033748/ 033749	H (WP)	Literaturwissenschaftliches und landeskundliches Hauptseminar: Die Figur Simón Bolívars im hispano-amerikanischen Roman des 20. Jahrhunderts	HS 2	Di	16-18	H 4.242	Galster
033750/ 033751	H (WP)	Sprachwissenschaftliches und fachdidaktisches Hauptseminar: Sprachkontakt: Das Spanische als „lengua donante“ und „lengua receptora“	HS 2	Di	14-16	H 4.203	Langenbacher-Liebgoth
033753	H (WP)	Sprachwissenschaftliches Hauptseminar: Lenguas y política lingüística en la Argentina y en el Mercosur (einwöchiges Kompaktseminar im November 2002 bei Herrn Prof. Roberto Bein (Universidad de Buenos Aires))	HS	nach Ankündigung			Bein

**5. Kolloquium**

Nr.	Abk.	Lehrveranstaltung	Art	Tag	Zeit	Raum	Name
033721	H (W)	Kolloquium für Staatsexamens- und Magisterkandidatinnen/-kandidaten (Romanische Sprachwissenschaft)	K 2	Mi	16-18	H 4.242	Langenbacher-Liebgott

**6. Fachpraktikum**

Nr.	Abk.	Lehrveranstaltung	Art	Tag	Zeit	Raum	Name
033752	H (Pf)	Fachpraktikum Spanisch Begrenzte Teilnehmerzahl; Anmeldung erforderlich	P 2	Blockseminar im Februar			Joosten

**7. Sprachkurs**

Nr.	Abk.	Lehrveranstaltung	Art	Tag	Zeit	Raum	Name
033754	(W)	Spanisch-Anfängerkurs für Haupt- und Nebenfachstudierende	Ü 4	Mo Mi	14-16 9-11	C 3.232 C 3.232	Sánchez Llorente

**8. Sprachpraktische Übungen****a) Grundstudium**

Nr.	Abk.	Lehrveranstaltung	Art	Tag	Zeit	Raum	Name
033756	G (WP)	Spanisch für Fortgeschrittene (a)	Ü 2	Mi	11 - 13	C 5.206	Birkemeier
033757	G (WP)	Spanisch für Fortgeschrittene (b)	Ü 2	Di	9 - 11	H 5.242	Sánchez Llorente
033758	G (WP)	Gramática I (a)	Ü 2	Mi	14 - 16	H 5.242	Birkemeier
033759	G (WP)	Gramática I (b)	Ü 2	Do	11 - 13	H 4.203	Birkemeier

Nr.	Abk.	Lehrveranstaltung	Art	Tag	Zeit	Raum	Name
033760	G (PF)	Traducción al español I	Ü 2	Mo	14 - 16	H 3.223	Birkemeier
033761	G (PF)	Traducción al alemán I	Ü 2	Mo	11 - 13	H 5.238	Birkemeier
033762	G (PF)	Producción de textos I	Ü 2	Di	11 - 13	H 4.238	Sánchez Llorente

### b) Grund- und Hauptstudium

Nr.	Abk.	Lehrveranstaltung	Art	Tag	Zeit	Raum	Name
033764	G/H (WP)	Conversación	Ü 2	Di	16 - 18	E 0.206	Gastón Sánchez
033765	G/H (WP)	Fachsprache Tourismus	Ü 2	Mo	9 - 11	H 6.238	Gastón Sánchez

### c) Hauptstudium

Nr.	Abk.	Lehrveranstaltung	Art	Tag	Zeit	Raum	Name
033767	H (PF)	Traducción al español II	Ü 2	Mo	11 - 13	H 4.238	Sánchez Llorente
033768	H (WP)	Traducción al alemán II	Ü 2	Do	14 - 16	H 3.223	Birkemeier
033769	H (PF)	Producción de textos II	Ü 2	Do	16 - 18	H 5.238	Birkemeier
033770	H (PF)	Gramática II	Ü 2	Mo	9 - 11	H 5.242	Sánchez Llorente

### 9. Portugiesisch

Nr.	Abk.	Lehrveranstaltung	Art	Tag	Zeit	Raum	Name
037190	(W)	Portugiesisch I	Ü 2	Do	18-20	H 4.242	Coelho
037200	(W)	Portugiesisch III	Ü 2	Mi	18-20	H 4.238	Coelho



**III. Italianistik****1. Einführungen**

Nr.	Abk.	Lehrveranstaltung	Art	Tag	Zeit	Raum	Name
033702	G	Einführung in die romanische Sprachwissenschaft (allgemeiner Teil bis einschließlich Dezember 2002)	ES 2	Do	9-11	P 5201	Arnold/ Langenbacher- Liebgott/ Thomas
		Einführung in die romanische Sprachwissenschaft / Italienisch (ab Januar 2003)				H 3.307	Thomas
033772	G	Einführung in die Literaturwissenschaft für Italianisten	ES 2	Mi	11-13	H 3.307	Thomas

**2. Seminar (gilt fakultativ als Pro- oder Hauptseminar)**

Nr.	Abk.	Lehrveranstaltung	Art	Tag	Zeit	Raum	Name
033774	G/H	Literaturwissenschaftliches und landeskundliches Seminar zur modernen Literatur und Landeskunde Italiens	PS/ HS 2	Di	16-18	H 3.307	Thomas

**3. Sprachkurs**

Nr.	Abk.	Lehrveranstaltung	Art	Tag	Zeit	Raum	Name
037130		Italienisch I/II	Ü 4	Mo Mi	11-13 11-13	H 3.241 H 5.242	Di Fede

**4. Sprachpraktische Übungen**

Nr.	Abk.	Lehrveranstaltung	Art	Tag	Zeit	Raum	Name
037140		Italienisch IV	Ü 2	Mo	14-16	P 1509	Di Fede
033776		Traduzione	Ü 2	Mi	14-16	H 5.238	Di Fede

## Allgemeine Literaturwissenschaft/Komparatistik\*

(\*vorbehaltlich der Genehmigung des neuen M.A.-Studiengangs)

### 1. Einführungen

Nr.	Abk.	Lehrveranstaltung	Art	Tag	Zeit	Raum	Name
034010	G (PF) M.A.	Einführung in die Komparatistik (Masterstudiengang)	ES 2	Mo	14 - 16	H 6.232	Ecker
034020	G (PF) M	Einführung Allgemeine Literaturwissenschaft	ES 2	Mo	16 - 18	H 3.241	Greif

### 2. Proseminare/Seminare

Nr.	Abk.	Lehrveranstaltung	Art	Tag	Zeit	Raum	Name
034030	G/H (WP) LSII,M, Dipl., M.A.	Literatur in den Medien – Medien in der Litera- tur (S für Basismodul M.A.)	PS/ S 2	Fr	14 - 16	H 3.203	Greif
034040	G/H (WP) LSI/II,M, M.A.	Gelehrte Frauen im 17. und 18. Jahrhundert (S für Basismodul M.A.)	PS/ S 2	Di	16 - 18	H 4.203	Grubitzsch
034050	G/H (WP/W)	Mündliches Erzählen (mit fachdidaktischem Anteil. Begrenzte Teil- nehmerzahl. Kompakt- seminar 10.-12.01.03. Erste Sitzung in Paderborn: 23.10.02, 10.15-12.30)	S 3	Mi	10.15-12.30	E 1.143	Grubitzsch
034060	G/H (WP) LSI/II,M, M.A.	Literarische Motive in unterschiedlichen Kulturen (S für Basis- modul M.A.)	PS/ S 2	Do	9 - 11	E 0.206	Hilligus

Nr.	Abk.	Lehrveranstaltung	Art	Tag	Zeit	Raum	Name
034070	G (WP) M	Die Theorie der Photographie in ausgewählten literarischen Texten des 20. und 21. Jahrhunderts	PS 2	Do	14 - 16	E 0.206	Scholle
034080	G/H (WP/W) LSI/II,M, M.A.	Robinson und Robinsonaden (für Basismodul M.A.)	S 2	Di	11 - 13	H 7.304	Scholz
034090	G/H (WP) M, M.A.	Einführung in die Genderforschung (S für Basismodul M.A.)	PS/ S2	Mi	11 - 13	E 0.206	Vahsen
034100	G (WP) LSI/II,M	Gegenwartsliteratur. Erzählungen und Romane 2002: Debüts	PS 2	Di	16 - 18	H 3.241	Vahsen

### 3. Hauptseminare

Nr.	Abk.	Lehrveranstaltung	Art	Tag	Zeit	Raum	Name
034110	H (WP) LSI/II,M, Prom	„Jury für einen Literaturpreis“: Handlungsfelder des Literaturbetriebs	HS 2	Di	11 - 13	H 5.242	Ecker
034120	H (WP) M,Prom	Museum im Text – Text als Museum	HS 2	Mi	9 - 11	H 7.304	Ecker
034130	H (WP) LSI,M, M.A., Prom	Ästhetik des Häßlichen: von Baudelaire bis Punk	HS 2	Di	14 - 16	H 7.312	Greif
034140	H (WP) LSII,M, M.A., Prom	Ästhetiktheorie: Lektürekurs (Schelling und Hegel)	HS 2	Do	14 - 16	H 5.242	Greif

Nr.	Abk.	Lehrveranstaltung	Art	Tag	Zeit	Raum	Name
034150	H (WP)	Die Schöne und das Biest. Märchen vom Tierbräutigam	HS 3	Mo	16.15-18.30	H 6.232	Grubitzsch
034160	H LSI/II,M	Metapher. Interpretationen und Theorien	HS 2	Di	14 - 16	H 3.241	Scholz

## Medienwissenschaft, Magister-Nebenfach

### 1. Einführungen

Nr.	Abk.	Lehrveranstaltung	Art	Tag	Zeit	Raum	Name
035010	G (PF) M	Einführung in die Medienwissenschaft	ES 2	Di	18 - 20	A 1	Brauerhoch
035030	G (PF) M	Einführung in die Mediengeschichte	ES 2	Di	14 - 16	E 2.339	Wehner

### 2. Vorlesungen

Nr.	Abk.	Lehrveranstaltung	Art	Tag	Zeit	Raum	Name
054216	G/H (W) M,Dipl.	Multimedia- und Computerrecht	V/Ü 2	Do	14 - 16	H 4	Barton
017050	H (WP) Dipl./ M, Inf	Was ist der Mensch? Der Mensch als soziologische Kategorie II	V 2	Do	11 - 13	E 2.321	Bublitz

### 3. Proseminare

Nr.	Abk.	Lehrveranstaltung	Art	Tag	Zeit	Raum	Name
04	G (WP) M	Musikwissenschaftl. Proseminar	PS 2	Mo	11 - 13	E 2.339	Arndt

Nr.	Abk.	Lehrveranstaltung	Art	Tag	Zeit	Raum	Name
035040	G (WP) M,Dipl., Inf.	Medien in der „Inszenierungsgesellschaft“	PS 2	Mi	9 - 11	E 2.339	Becker
035050	G (WP) M,Dipl., Inf.	Radiokultur: Bildung, Kultur, Politik und Unterhaltung	PS 2	Do	9 - 11	E 2.339	Becker
035060	G (WP) M,Dipl., Inf.	Gender Studies und Medienwissenschaft	PS 2	Mi	11 - 13	E 2.339	Bergermann
036020	G (WP) Dipl./M, Inf.	Vom Fußmarsch bis zur Autofahrt. Formens des Reisens	PS 2	Do	16 - 18	E 0.206	Berners
035070	G (WP) M,Dipl., Inf	Fernsehtheorien	PS 2	Di	14 - 16	E 2.145	Brauerhoch
031570	G (WP) LSI/II,M	Stücke von Ödön von Horváth (als Text und auf der Bühne)	PS 2	Mi	11 - 13	H 1.232	Durzak
035080	G (WP) M,Dipl.	Einführung in die Datenbanksysteme	PS 2	Mo	9 - 11	H 4.230	Ehmke
034030	G/H (WP) LSII,M, Dipl.	Literatur in den Medien – Medien in der Literatur	PS/ S 2	Fr	14 - 16	H 3.203	Greif
035090	G (WP) M,Dipl., Inf.	Dokumentarfilm: Theorie – Geschichte – Ästhetik	PS 2	Mo	16 - 18	E 2.339	Nolte

Nr.	Abk.	Lehrveranstaltung	Art	Tag	Zeit	Raum	Name
04	H (WP) Dipl./M, Inf.	Medienästhetisches Proseminar (Professur Medienästhetik)	PS 2		nach Ankündigung		N.N.
04	H (WP) Dipl./M, Inf.	Medienästhetisches Proseminar (Professur Medienästhetik)	PS 2		nach Ankündigung		N.N.
014105	G (WP) Dipl./M, Inf.	Die Annalen von St-Bertin	PS 2	Mo	16-18	N 1.101	Schneider

#### 4. Seminare/Übungen

Nr.	Abk.	Lehrveranstaltung	Art	Tag	Zeit	Raum	Name
035120	G/H (WP/W) Lp, LSI/II, M,Dipl.	Kinder- und Jugend- filme (mit fachdidakti- schem Anteil; begrenz- te Teilnehmerzahl)	S 2	Do	11-13	H 1.232	Armbruster
035130	G/H (WP/W) M,Dipl.	Der Kurzfilm. Geschich- te, Analysen, Dreh- buchschreiben und Videoproduktion (begrenzte Teilneh- merzahl)	S 2	Fr	11-13	H 1.232	Armbruster
054204	G/H (WP/W) M,Dipl.	Aktuelle Fragen des Multimedia- und Computerrechts	S 2	Mi	11-13	C 3.232	Barton
035140	G/H (WP/W) M,Dipl.	Fotografie (1. Semes- terwoche, beschränkte Teilnehmerzahl (20), nach persönlicher Voranmeldung)	S 2		Blockseminar nach Ankündigung		Becker

Nr.	Abk.	Lehrveranstaltung	Art	Tag	Zeit	Raum	Name
040100	G/H (WP) Dipl./M, Inf.	Träumen im Möbelcenter – Wohnkonzepte als Gegenstand künstlerischer, didaktischer und medienästhetischer Fragestellungen	S 2	Di	18-20	S 0.103	Billmayer
035150	G/H (WP) M,Dipl.	Big Bad Wolves? Männlichkeit im Film	S 2	Mo	18 - 20	E 2.339	Brauerhoch
017000	G/H (WP) Dipl./M, Inf.	Schöne neue Geschlechterwelt im Zeitalter neuer Medien- und Reproduktionstechnologien	S 2	Di	11-13	N 1.101	Bublitz
031640	G/H (WP/W) LSI/II,M	Stückemarkt 2002. Übungen zur Kritik an Gegenwartsdramatik	PS/ S 2	Mi	16 - 18	E 0.206	Doppler
035160	G/H (WP) M,Dipl.	Grafikerstellung und Einbindung in die Textverarbeitung	S 2	Di	11 - 13	H 4.230	Ehmke
035170	G/H (W) M,Dipl.	Statistische Basismethoden für Medienwissenschaftler	Ü 2	Di	9 - 11	H 4.230	Ehmke
036080	G/H (WP) Dipl./M, Inf.	Traumbilder / Künstlerträume	S 2	Di	16 - 18	C 3.203	Heiser
035180	G/H (WP/W) M,Dipl.	Einführung in professionelle nichtlineare Videoschnittsysteme am Beispiel des „Media 100 i“-Systems	S/Ü 2	nach Vereinbarung		H 1.340	Kania
035190	G/H (WP/W) M,Dipl.	Einführung in professionelle nichtlineare Videoschnittsysteme am Beispiel des „Apple Final Cut Pro“-Systems	S/Ü 2	nach Vereinbarung		H 1.340	Kania

Nr.	Abk.	Lehrveranstaltung	Art	Tag	Zeit	Raum	Name
035200	G/H (WP/W) M,Dipl.	Theorie und Praxis der Video- und Multimediaproduktion (Anmeldung erforderlich)	S/Ü 2 S/Ü 2	Mi Do	14 - 16 14 - 16	1 H 1.232 2 H 1.232	Kania
017020	G/H (WP) Dipl./M, Inf.	Perspektiven der Techniksoziologie	S 2	Mi	9 - 11	N 4.325	Spreen
022820	G/H (WP) Dipl.	Medienpädagogik und Schulentwicklung	S 2	Mo	11-13	H 6.203	Tulodziecki
035230	G/H (WP) M,Dipl.	Sexualität, Krieg, Kino 1.) Theorie- und Lektüreseminar	S 2	Do	14 - 16	E 2.339	Winkler
035240	G/H (WP) M,Dipl.	Sexualität, Krieg, Kino 2.) Filmanalysen	S 4	Do	16 - 20	E 2.339	Winkler

### 5. Hauptseminare

Nr.	Abk.	Lehrveranstaltung	Art	Tag	Zeit	Raum	Name
042050	H (WP) M,Dipl.	Laurie Anderson, Performance-Künstlerin	HS 2	Mo	14 - 16	E 2.339	Arndt
035210	H (WP) M,Dipl.	Von der Moderne zur Postmoderne: Lektüreseminar	HS 2	Di	16 - 18	E 2.339	Becker
035220	H (WP) M,Dipl.	Frauen und Film: Feministische Filmtheorie und Geschichte	HS 2	Mi	16 - 18	E 2.339	Brauerhoch
017060	H (WP) Dipl./M, Inf.	Biomacht und Gesellschaft	HS 2	Di	16 - 18	E 2.321	Bublitz/ Spreen



Nr.	Abk.	Lehrveranstaltung	Art	Tag	Zeit	Raum	Name
031680	H (WP)	Kleists „Prinz Friedrich von Homburg“ und seine medialen Verwandlungen: auf der Bühne, im Film, in der Oper	HS 2	Mi	9 - 11	H 1.232	Durzak
034130	H (WP) Dipl./M, Inf.	Ästhetik des Häßlichen: von Baudelaire bis Punk	HS 2	Di	14 - 16	H 7.312	Greif
034140	H (WP) Dipl./M, Inf.	Ästhetiktheorie: Lektürekurs (Schelling und Hegel)	HS 2	Do	14 - 16	H 5.242	Greif
023130	H (WP) Dipl./M, Inf.	Methoden der Psychologie Experimente und Demonstrationen	HS 2	Di	14 - 16	H 4.329	Krause
023110	H (WP) Dipl./M, Inf.	Angewandte Kommunikationspsychologie: Technische Anleitungen zielwirksam texten und gestalten	HS 2	Mo	9 - 11	H 4.113	Krause
04	H (WP) Dipl./M, Inf.	Medienästhetisches Hauptseminar (Professur Medienästhetik)	HS 2	nach Ankündigung			N.N.
04	H (WP) Dipl./M, Inf.	Medienästhetisches Hauptseminar (Professur Medienästhetik)	HS 2	nach Ankündigung			N.N.
035250	H (WP) M,Dipl.	Sound. Zur Medientheorie der Popmusik II	HS 2	Di	18 - 20	E 2.339	Winkler

## Medienwissenschaft, Diplom

### Brückenkurse

Nr.	Abk.	Lehrveranstaltung	Art	Tag	Zeit	Raum	Name
035000		Brückenkurs Deutsch	V 2	Mo	14-16	C 3.203	Graf
035005		Brückenkurs Englisch	V 2	Di	9-11	H 7.312	McIntosh

### I. Medienkultur

#### 1. Einführungen

Nr.	Abk.	Lehrveranstaltung	Art	Tag	Zeit	Raum	Name
035020	G (WP) Dipl.	Einführung in die Mediengeschichte Bereich I	ES 2	Di	11 - 13	E 2.339	Winkler

#### 2. Vorlesungen

Nr.	Abk.	Lehrveranstaltung	Art	Tag	Zeit	Raum	Name
017050	H (WP) Dipl./M, Inf	Was ist der Mensch? Der Mensch als sozio- logische Kategorie II Bereich II.1	V 2	Do	11 - 13	E2.321	Bublitz

#### 3. Proseminare

Nr.	Abk.	Lehrveranstaltung	Art	Tag	Zeit	Raum	Name
035070	G (WP) Dipl./M, Inf	Fernsehtheorien Bereich I, III.2	PS 2	Di	14 - 16	E 2.145	Brauerhoch
035090	G (WP) Dipl./M, Inf	Dokumentarfilm: Theorie – Geschichte – Ästhetik Bereich I, III.2	PS 2	Mo	16 - 18	E 2.339	Nolte

Nr.	Abk.	Lehrveranstaltung	Art	Tag	Zeit	Raum	Name
035060	G (WP) Dipl./M, Inf	Gender Studies und Medienwissenschaft Bereich I, II.1	PS 2	Mi	11 - 13	E 2.339	Bergermann
04	G (WP) Dipl./M, Inf	Musikwissenschaft- liches Proseminar Bereich III.1	PS 2	Mo	11 - 13	E 2.339	Arndt
035040	G (WP) Dipl./M, Inf	Medien in der „Insze- nierungsgesellschaft“ Bereich II.1	PS 2	Mi	9 - 11	E 2.339	Becker
035050	G (WP) Dipl./M, Inf	Radiokultur: Bildung, Kultur, Politik und Unterhaltung Bereich II.1	PS 2	Do	11 - 13	E 2.339	Becker
034030	G (WP) Dipl./M, Inf	Literatur in den Medien – Medien in der Literatur Bereich III.3	PS 2	Fr	14 - 16	H 3.203	Greif
036020	G (WP) M	Vom Fußmarsch bis zur Autofahrt. Formen des Reisens	PS 2	Do	16 - 18	E 0.206	Berners
014105	G (WP) Dipl./M, Inf	Die Annalen von St-Bertin Bereich I,II.3	PS 2	Mo	16 - 18	N 1.101	Schneider
04	H (WP) Dipl./M, Inf	Medienästhetisches Proseminar (Professur Medienästhetik) Bereich I,III.2	PS 2	nach Ankündigung			N.N.
04	H (WP) Dipl./M, Inf	Medienästhetisches Proseminar (Professur Medienästhetik) Bereich I,III.2	PS 2	nach Ankündigung			N.N.

**4. Seminare/Übungen**

Nr.	Abk.	Lehrveranstaltung	Art	Tag	Zeit	Raum	Name
035150	G/H (WP) Dipl./M, Inf	Bid Bad Wolves? Männlichkeit im Film Bereich I, III.2	S 2	Do	16 - 18	E 2.339	Brauerhoch
035100	G/H (WP) Dipl./M, Inf	Sexualität, Krieg, Kino 1.) Theorieseminar Bereich I	S 2	Do	14 - 16	E 2.339	Winkler
035110	G/H (WP) Dipl./M, Inf	Sexualität, Krieg, Kino 2.) Filmanalysen Bereich I, III.2	S 2	Do	16 - 20	E 2.339	Winkler
035120	G/H (WP) Dipl./M, Inf	Kinder- und Jugendfilme (mit fachdidaktischem Anteil) Bereich II.2	S 2	Do	11 - 13	H 1.232	Armbruster
035130	G/H (WP) Dipl./M, Inf	Der Kurzfilm. Geschichte, Analysen, Drehbuch- Schreiben und Video- Produktion Bereich III.2, III.3	S 2	Fr	11 - 13	H 1.232	Armbruster
035140	G/H (WP) Dipl./M, Inf	Fotografie (1. Semester- woche, beschränkte Teilnehmerzahl (20), nach persönl. Voran- meldung)	S 2	Blockseminar nach Ankündigung			Becker
031640	G/H (WP) Dipl./M, Inf	Stückemarkt 2002. Übungen zur Kritik an Gegenwartsdramatik Bereich III.3	S 2	Mi	16 - 18	E 0.206	Doppler
017000	G/H (WP) Dipl./M, Inf.	Schöne neue Geschlech- terwelt im Zeitalter neuer Medien- und Re- produktionstechnologien Bereich II.1	S 2	Di	11-13	N 1.101	Bublitz

Nr.	Abk.	Lehrveranstaltung	Art	Tag	Zeit	Raum	Name
017020	G/H (WP) Dipl./M, Inf.	Perspektiven der Techniksoziologie Bereich II.1	S 2	Mi	9 - 11	N 4.325	Spreen
022820	G/H (WP) Dipl.	Medienpädagogik und Schulentwicklung Bereich II.2	S 2	Mo	11 - 13	H 6.203	Tulodziecki
036080	G/H (WP) Dipl./M, Inf	Traumbilder / Künstler- träume Bereich III.2	S 2	Di	16 - 18	C 3.203	Heiser
040100	G/H (WP) Dipl./M, Inf.	Träumen im Möbelcenter – Wohnkonzepte als Gegenstand künstleri- scher, didaktischer und medienästhetischer Fragestellungen Bereich III.2	S 2	Di	18 - 20	S 0.103	Billmayer

### 5. Hauptseminare

Nr.	Abk.	Lehrveranstaltung	Art	Tag	Zeit	Raum	Name
04	H (WP) Dipl./M, Inf	Medienästhetisches Hauptseminar (Pro- fessur Medienästhetik) Bereich I, III.2	HS 2	nach Ankündigung			N.N.
04	H (WP) Dipl./M, Inf	Medienästhetisches Hauptseminar (Pro- fessur Medienästhetik) Bereich I, III.2	HS 2	nach Ankündigung			N.N.
042050	H (WP) Dipl./M, Inf	Laurie Anderson, Per- formance-Künstlerin Bereich III.1	HS 2	Mo	14 - 16	E 2.339	Arndt
035210	H (WP) Dipl./M, Inf	Von der Moderne zur Postmoderne: Lektüre- seminar	HS 2	Di	16 - 18	E 2.339	Becker

Nr.	Abk.	Lehrveranstaltung	Art	Tag	Zeit	Raum	Name
035220	H (WP) Dipl./M, Inf	Frauen und Film: Feministische Filmtheorie und Geschichte Bereich III.2	HS 2	Mi	16 - 18	E 2.339	Brauerhoch
035250	H (WP) Dipl./M, Inf	Sound. Zur Medien- theorie der Popmusik II Bereich I	HS 2	Di	18 - 20	E 2.339	Winkler
034130	H (WP) Dipl./M, Inf.	Ästhetik des Hässli- chen: von Baudelaire bis Punk Bereich I,III.2	HS 2	Di	14 - 16	H 7.312	Greif
034140	H (WP) Dipl./M, Inf.	Ästhetiktheorie: Lektürekurs (Schelling und Hegel) Bereich I,III.3	HS 2	Do	14 - 16	H 5.242	Greif
031680	H (WP) Dipl./M, Inf	Kleists "Prinz Friedrich von Homburg" und seine medialen Ver- wandlungen: auf der Bühne, im Film, in der Oper Bereich III.2,III.3	HS 2	Mi	9 - 11	H 1.232	Durzak
023130	H (WP) Dipl./M, Inf.	Methoden der Psychologie Experimente und Demonstrationen Bereich II.2	HS 2	Di	14 - 16	H 4.329	Krause
023110	H (WP) Dipl./M, Inf.	Angewandte Kommu- nikationspsychologie: Technische Anleitun- gen zielwirksam tex- ten und gestalten Bereich II.2	HS 2	Mo	9 - 11	H 4.113	Krause
017060	H (WP) Dipl./M, Inf.	Biomacht und Gesellschaft Bereich II.1	HS 2	Di	16 - 18	E 2.321	Bublitz/ Spreen

## II. Medienökonomie Grundstudium

Nr.	Abk.	Lehrveranstaltung	Art	Tag	Zeit	Raum	Name
050101	G Dipl.	Grundzüge der BWL A: Beschaffung und Pro- duktion (1. Semesterhälfte)	V 1	Mo	9 - 11	AM	Rosenberg
050102	G Dipl.	Grundzüge der BWL A: Buchführung und Jahresabschlüsse (2. Semesterhälfte)	V 2	Mo Di	9 - 11 7.30-9.00	AM	Gräfer
050112	G Dipl.	Grundzüge der BWL A: Einführung in die BWL (1. Semesterhälfte)	V 1	Di	7.30-9.00	AM	Weber
050104	G Dipl.	Grundzüge der BWL A: Marketing (2. Semesterhälfte)	V 1	Mo	18.00-19.30	AM	Rese
050105	G Dipl.	Grundzüge der BWL A: Steuern	V 1	Mo	7.30-9.00	AM	Gollers
050400	G Dipl.	Mathematik (für IBS)	V 4	Mi Fr	7 - 9 9 - 11	P 7201 P 7201	Orlob
050401	G Dipl.	Übung zur Mathematik (für IBS)	Ü 4	Do Fr	14 - 16 11 - 13	C 3.212 C 5.206	Orlob

**Hauptstudium****1. Grundzüge der VWL B:**

Nr.	Abk.	Lehrveranstaltung	Art	Tag	Zeit	Raum	Name
050206	H Dipl.	Makroökonomik B	V/Ü 3	Di Di	16 - 19 16 - 19	AM C 1	Gries N.N.
050208	H Dipl.	Makroökonomik B - Übung -	Ü 2	Do Fr	18 - 20 14 - 16	P 7201 P 7201	Wagner Wagner
050203	H Dipl.	Mikroökonomik B	V/Ü 3	Mo Mo Mi Mi Mi	16.00-19.30 (1. Hälfte) 16-18 (2.Hälfte) 11 - 14 11 - 14 11 - 14	AM  C 2 P 5201 P 7203	Reiß Brandes Krusche Menkhoff

**2. Grundzüge der Rechtswissenschaft**

Nr.	Abk.	Lehrveranstaltung	Art	Tag	Zeit	Raum	Name
050300	H Dipl.	Grundzüge der Rechtswissenschaft A	V 4	Do Fr	18-20 7.30- 9.00	AM C 1	Barton

**3. Allgemeine Betriebswirtschaftslehre**

Nr.	Abk.	Lehrveranstaltung	Art	Tag	Zeit	Raum	Name
052102	H Dipl.	ABWL: Finanzierung	V/Ü 2	Do	9 - 11	C 1	Schiller Marek
052103	H Dipl.	ABWL: Internes Rechnungswesen	V/Ü 2	Mi	18.00-19.30	P 5201	Fischer/ Tchokotheu
052101	H Dipl.	ABWL: Management (Personal und Organi- sation) (1. Semesterhälfte)	V 1	Mi	11 - 13	AM	Strohmeier
052120	H Dipl.	Übung zur ABWL: Management (Personal und Organisation) (2. Semesterhälfte)	Ü 1	Mi	11 - 13	AM	Schmelter



Nr.	Abk.	Lehrveranstaltung	Art	Tag	Zeit	Raum	Name
052819	H Dipl.	ABWL: Personalwirtschaftliches Seminar	S 2		nach Ankündigung		Strohmeier/ Schmelter Habich

#### 4. Allgemeine Volkswirtschaftslehre

Nr.	Abk.	Lehrveranstaltung	Art	Tag	Zeit	Raum	Name
053247	H Dipl.	International Finance	V 2	Do	11 - 13	C 5.216	Gries
052203	H Dipl.	Internationale Konjunkturpolitik	V 2	Do	16 - 18	AM	Gries
053246	H Dipl.	Makroökonomische Lehre	Ü 2		nach Ankündigung		Wagner
052215	H Dipl.	Übung zur AVWL: Konzentration und Wettbewerb	Ü 2	Mi	11 - 13	H 2 H 1	Liepmann Liepmann/ Bonkamp
052216	H Dipl.	Übung zur AVWL: Staatswirtschaftslehre	Ü 2	Do Fr	9 - 11 14 - 16	B 1 H 4	Rahmann Wieneke

#### 5. Quantitative Methoden

Nr.	Abk.	Lehrveranstaltung	Art	Tag	Zeit	Raum	Name
050510	H Dipl.	Statistik A	V/ Ü 4	Di	10-12	1 P 7201	Harff
				Mi	16-18	1 AM	
				Di	14-16	2 C 1	
				Do	11-13	2 C 1	
				Mi	7-9	3 C 1	Kraft
				Do	14-16	3 C 1	

#### 6. Wahlveranstaltungen

Nr.	Abk.	Lehrveranstaltung	Art	Tag	Zeit	Raum	Name
054204	H Dipl.	Aktuelle Fragen des Multimedia- und Computerrechts	S 2	Mi	11- 13	C 3.232	Barton

Nr.	Abk.	Lehrveranstaltung	Art	Tag	Zeit	Raum	Name
054216	H Dipl.	Multimedia- und Computerrecht	V/Ü 2	Do	14 - 16	H 4	Barton

**III. Medieninformatik  
Grundstudium**

Nr.	Abk.	Lehrveranstaltung	Art	Tag	Zeit	Raum	Name
175110	G Dipl.	Softwareentwicklung	V 4	Di Mi	14 - 16 14 - 16	AM	Böttcher
			ZÜ 1 Ü 1	Mi	13 - 14	1-26 AM Pool- räume der Infor- matik	Mitarbeiter

**Hauptstudium**

Nr.	Abk.	Lehrveranstaltung	Art	Tag	Zeit	Raum	Name
175100	H Dipl.	Modellierung	V 4	Mo Fr	11 - 13 9 - 11	AM	Kleine Büning
			ZÜ 1 Ü 1	Di	13 - 14	AM	Lettmann Mitarbeiter
175310	H Dipl.	Techniken des Soft- wareentwurfs (1. Semesterhälfte)	V 4	Di Mi	9 - 11 7 - 9	AM	Heckel
172010	H Dipl.	Mathematik für Informatiker I	V 4	Mi Fr	9 - 11 11 - 13	AM	Lenzing
			ZÜ 1	Do	13 - 14		
175320	H Dipl.	Grundlagen der Rechenarchitektur	V 2	Do	9 - 11	AM	Rammig
175130	H Dipl.	Praxis der System- gestaltung	V 2	Do	14 - 16	AM	Keil-Slawik
175300	H Dipl.	Einführung in die Berechenbarkeit und formale Sprachen	V 2 ZÜ 2	Di Mo	11 - 13 14 - 16	C 1 C 1	Blömer

Nr.	Abk.	Lehrveranstaltung	Art	Tag	Zeit	Raum	Name
175516	H Dipl.	Computergrafik I	V 2	Fr	9 - 11	C 1	Domik

#### IV. Recommendations

Nr.	Abk.	Lehrveranstaltung	Art	Tag	Zeit	Raum	Name
031280	G/H	Freie Rede und Kommunikation (Blockseminar: 8. u. 9.11., 15. u. 16.11.)	S 2	nach Ankündigung			Kühnhold
031300	G/H	Theaterpraktisches Seminar I: Sprechen und Bewegen auf der Bühne (mit fachdidaktischem Anteil)	S 2	Mi	18.00-19.30	Studio- bühne	Moeller
031320	G/H	Theaterpraktisches Seminar II: Erarbeiten einer Inszenierung für die Studio- bühne	S 4	Do	18 - 22	Studio- bühne	Moeller

#### Medienpraxis

Nr.	Abk.	Lehrveranstaltung	Art	Tag	Zeit	Raum	Name
035160	G/H	Grafikerstellung und Einbindung in die Textverarbeitung	S 2	Di	11 - 13	H 4.230	Ehmke
035170	G/H	Statistische Basismethoden für Medienwissenschaftler	Ü 2	Di	9 - 11	H 4.230	Ehmke
035200	G/H	Theorie und Praxis der Video- und Multi- mediaproduktion	S/Ü 2 S/Ü 2	Mi Do	14 - 16 14 - 16	1 H 1.232 2 H 1.232	Kania
035080	G	Einführung in die Datenbanksysteme	PS 2	Mo	9 - 11	H 4.230	Ehmke

Nr.	Abk.	Lehrveranstaltung	Art	Tag	Zeit	Raum	Name
035180	G/H	Einführung in professionelle nichtlineare Videoschnittsysteme am Beispiel des „Media 100 i“-Systems	S/Ü 2			H 1.340	Kania
035190	G/H	Einführung in professionelle nichtlineare Videoschnittsysteme am Beispiel des „Apple Final Cut Pro“-Systems	S/Ü 2			H 1.340	Kania

**Kulturwissenschaftliche Anthropologie****1. Einführungen**

Nr.	Abk.	Lehrveranstaltung	Art	Tag	Zeit	Raum	Name
036010	G (PF) M	Einführung in die Kulturwissenschaftliche Anthropologie	ES 2	Di	14 - 16	H 5.242	Schlesier

**2. Proseminare**

Nr.	Abk.	Lehrveranstaltung	Art	Tag	Zeit	Raum	Name
036020	G (WP) M	Vom Fußmarsch bis zur Autofahrt. Formen des Reisens	PS 2	Do	16 - 18	E 0.206	Berners
036030	G (WP) M	Anthropologie der Menschenrechte	PS 2	Do	14 - 16	H 5.238	Bühmann
036040	G (WP) M	Die Marionette	PS 2	Mo	11 - 13	E 0.206	Käser
036050	G (WP) M	Der scharfsinnige Ritter Don Quijote von der Mancha	PS 2	Do	11 - 13	H 4.238	Sanchiño
036060	G (WP) M	Was sind Idole?	PS 2	Mo	14 - 16	C 3.222	Schlesier

**3. Seminare/Übungen**

Nr.	Abk.	Lehrveranstaltung	Art	Tag	Zeit	Raum	Name
036070	G/H (WP/W) M	Freud und die Kunst	S 2	Mi	14 - 16	H 4.242	Heiser
036080	G/H (WP/W) M	Traumbilder / Künstlerträume	S 2	Di	16 - 18	C 3.203	Heiser

**4. Hauptseminare**

Nr.	Abk.	Lehrveranstaltung	Art	Tag	Zeit	Raum	Name
036090	H (WP) M,Prom	Der Sündenbock	HS 2	Mo	18 - 20	H 4.203	Schlesier

**5. Kolloquien**

Nr.	Abk.	Lehrveranstaltung	Art	Tag	Zeit	Raum	Name
036100	H (W) M,Prom	Examenskolloquium	K 2	Mi	nach Vereinbarung	E 2.327	Schlesier

**Hörer aller Fachbereiche**

Nr.	Abk.	Lehrveranstaltung	Art	Tag	Zeit	Raum	Name
000007	G/H (W)	Die deutsche Verfassung	V 2	Mi	14 – 16	H 6	Joël

**Optionalbereich für BA-Studiengänge /  
Brückenkurs Deutsch für integrierte Fächer**

Nr.	Abk.	Lehrveranstaltung	Art	Tag	Zeit	Raum	Name
037900	FB 14	Brückenkurs Deutsch	Ü 2	Mi	14-16	H 7.304	Doppler
037905	FB 13	Brückenkurs Deutsch	Ü 2	Mi	18-20	H 7.304	Doppler
037910	FB 10	Brückenkurs Deutsch	Ü 2	Do	7-9	C 3.203	Doppler
037915	FB 5	Brückenkurs Deutsch	Ü 2	Do	16-18	C 5.206	Doppler
037920	FB 17	Brückenkurs Deutsch	Ü 2	Fr	14-16	H 7.304	Graf
037925		Brückenkurs Deutsch	Ü 2	Mo	11-13	H 7.321	Graf
037930		Brückenkurs Deutsch	Ü 2	Di	16-18	H 7.321	Graf
037935		Brückenkurs Deutsch	Ü 2	Fr	9-11	H 7.312	Graf
037940	FB 17	Brückenkurs Deutsch	Ü 2	Mi	11-13	H 7.321	Graf
037945	FB 17	Brückenkurs Deutsch	Ü 2	Mo	16-18	C 3.203	Graf
037950	FB 3	Kreatives Schreiben	Ü 2	Mo	14-16	C 3.203	Graf
037955	FB 5	Literaturkritik: Theater	Ü 2	Do	18-20	C 5.206	Doppler
037960	FB 5	Brückenkurs Deutsch	Ü 2	Do	9-11	C 3.203	Doppler
037965	FB 14	Brückenkurs Deutsch	Ü 2	Do	11-13	C 3.232	Doppler

**Betriebseinheit Sprachlehre (BESL)****1. Alt Sprachen**

Nr.	Abk.	Lehrveranstaltung	Art	Tag	Zeit	Raum	Name
037010		Altgriechisch I	Ü 4	Di Do	9-11 9-11	C 4.234 E 0.143	Otto
037020		Altgriechisch III	Ü 4	Di Do	11-13 11-13	H 7.312 E 0.143	Otto
037030		Bibelgriechisch I	Ü 4	Di Do	8.30-10.00 8.30-10.00	H 7.321 H 7.321	Geburzi
037040		Latein I	Ü 4	Di Do	10.30-12.00 10.30-12.00	N 3.229 E 1.143	Geburzi
037050		Latein II	Ü 4	Mo Mi	14-16 14-16	E 0.143 E 2.145	Eilebrecht
037060		Latein III	Ü 4	Mo Mi	16-18 16-18	E 0.143 E 2.145	Eilebrecht

**2. Neuere Sprachen**

Hinweis zu den Lehrveranstaltungen 037070 bis 037074:

Verpflichtender Eingangstest am 16.10.2002, 18 Uhr, im AUDIMAX.

Die Einteilung der einzelnen Basic-Kurse wird von den Dozenten vorgenommen.

Die Kurse sind nur für Anfänger bestimmt.

Nr.	Abk.	Lehrveranstaltung	Art	Tag	Zeit	Raum	Name
037070		Basic English I	Ü 2	Mo	18-20	H 7.304	McIntosh
037071		Basic English II	Ü 2	Fr	7-9	H 7.312	McIntosh
037072		Basic English III	Ü 2	Di	7-9	H 7.304	McIntosh
037073		Basic English IV	Ü 2	Di	18-20	H 7.304	Hallam
037074		Basic English V	Ü 2	Mo	16-18	H 7.312	Hallam
037080		Arabisch III	Ü 2	Mo	16-18	H 5.238	Labib
037090		Chinesisch I	Ü 2	Mo	16-18	H 4.113	Sun



Nr.	Abk.	Lehrveranstaltung	Art	Tag	Zeit	Raum	Name
037100		Chinesisch III	Ü 2	Di	16-18	C 4.234	Sun
037110		Französisch I	Ü 4	Mo Do	16-18 16-18	H 3.203 H 4.242	Hautefeuille
037120		Französisch III	Ü 2	Mo	9-11	H 3.223	Roboam
037130		Italienisch I/II	Ü 4	Mo Mi	11-13 11-13	H 3.241 H 5.242	Di Fede
037140		Italienisch IV	Ü 2	Mo	14-16	P 1509	Di Fede
037150		Japanisch I	Ü 2	Mo	9-11	H 4.329	Pütter-Onoda
037160		Japanisch III	Ü 2	Mo	11-13	H 3.203	Pütter-Onoda
037170		Niederländisch II	Ü 2	Di	18-20	H 3.203	Poschen
037180		Polnisch I	Ü 2	Di	16-18	E 2.145	Steffen
037190		Portugiesisch I	Ü 2	Do	18-20	H 4.242	Coelho
037200		Portugiesisch III	Ü 2	Mi	18-20	H 4.238	Coelho
037210		Russisch I	Ü 2	Mo	18-20	H 4.113	Lounkina
037220		Russisch III	Ü 2	Mo	16-18	H 4.238	Lounkina
037230		Spanisch I (intensiv)	Ü 4	Mo Mi	9-11 9-11	H 7.321 H 7.321	Santamaria Clara
037240		Spanisch I	Ü 2	Mo	16-18	C 5.206	Martínez
037241		Spanisch I	Ü 2	Mo	11-13	P 1611	Santamaria Clara
037250		Spanisch III	Ü 2	Mo	18-20	C 5.206	Martínez
037260		Türkisch I	Ü 2	Mi	14-16	H 6.232	Özgentürk
037270		Türkisch III	Ü 2	Mi	16-18	H 6.232	Özgentürk

**3. Brückenkurse**

Nr.	Abk.	Lehrveranstaltung	Art	Tag	Zeit		Raum	Name
037760		Brückenkurs Englisch Medienwissenschaften FB 3	Ü 2	Di	9-11		H 7.312	McIntosh
037770		Brückenkurs Englisch für die Fachbereiche 6, 10, 13, 14, 17	Ü 2	Mo	16-18	1	H 7.304	McIntosh
				Do	11-13	2	H 7.312	
				Di	16-18	3	H 7.304	Hallam
				Di	7-9	4	H 7.312	
				Di	14-16	5	H 7.304	Wagner, G.
				Mo	16-18	6	H 7.321	
				Mi	16-18	7	H 7.304	
				Mo	11-13	8	H 7.312	Braun
				Do	9-11	9	H 7.304	
				Di	9-11	10	H 7.304	

**4. English for Science and Technology**

Der Einstieg in die nachfolgend aufgeführten Kurse ist nur nach obligatorischem Eingangstest möglich. Testtermin: Mittwoch, den 16.10.2002, 18 Uhr, AUDIMAX.

**Teil 1:**

Nr.	Abk.	Lehrveranstaltung	Art	Tag	Zeit		Raum	Name
037780		Refresher Course (Science English I)	V/ Ü 2	Mo	16-18	1	H 7.304	McIntosh
				Do	11-13	2	H 7.312	
				Di	16-18	3	H 7.304	Hallam
				Di	7-9	4	H 7.312	
				Di	14-16	5	H 7.304	Wagner, G.
				Mo	16-18	6	H 7.321	
				Mi	16-18	7	H 7.304	
				Mo	11-13	8	H 7.312	Braun
				Do	9-11	9	H 7.304	
				Di	9-11	10	H 7.304	

**Teil 2:**

Die Kurse in Teil 2 können nur nach erfolgreicher Teilnahme an sämtlichen Kursen von Teil 1 bzw. nach Test besucht werden.

Nr.	Abk.	Lehrveranstaltung	Art	Tag	Zeit		Raum	Name
037790		Video and Texts	V 2 Ü 2	Di	16-18		H 7.312	Wagner, G.
				Mi	14-16		H 7.312	

Nr.	Abk.	Lehrveranstaltung	Art	Tag	Zeit	Raum	Name
037800		Current American Issues	V 2 Ü 1	Fr	9 - 11 nach Vereinbarung	H 7.304	Braun

**Teil 3:**

Nr.	Abk.	Lehrveranstaltung	Art	Tag	Zeit	Raum	Name
037810		Analysis Scientific Texts: Different Forms of Energy	V 2 Ü 1	Do	11 - 13 nach Vereinbarung	H 7.304	Braun
037820		Technische Überset- zung/Technical Trans- lation	V 2 Ü 1	Fr	11 - 13 nach Vereinbarung	H 7.304	Braun

**International Business Studies (IBS)****1. Sprachkurse****Englisch**

Nr.	Abk.	Lehrveranstaltung	Art	Tag	Zeit	Raum	Name
038010	G (PF)	Englisch (IBS) I (a)	Ü 4	Mo Do	11.00 - 12.30 7.30 - 9.00	E 2.145 E 2.145	Neumann
038010	G (PF)	Englisch (IBS) I (b)	Ü 4	Di Fr	9 - 11 7.30 - 9.00	E 2.145 E 2.145	Neumann
038010	G (PF)	Englisch (IBS) I (c)	Ü 4	nach Ankündigung			N.N.
038010	G (PF)	Englisch (IBS) I (d)	Ü 4	nach Ankündigung			N.N.
038010	G (PF)	Englisch (IBS) I (e)	Ü 4	nach Ankündigung			N.N.
038010	G (PF)	Englisch (IBS) I (f)	Ü 4	nach Ankündigung			N.N.
038030	G (PF)	Englisch (IBS) III (a)	Ü 2	Mo	9 - 11	E 2.145	Neumann

Nr.	Abk.	Lehrveranstaltung	Art	Tag	Zeit	Raum	Name
038030	G (PF)	Englisch (IBS) III (b)	Ü 2	Di	7.30 - 9.00	E 2.145	Neumann
038030	G (PF)	Englisch (IBS) III (c)	Ü 2	Di	11.00 - 12.30	E 2.145	Neumann
038030	G (PF)	Englisch (IBS) III (d)	Ü 2	Do	9 - 11	E 2.145	Neumann
038030	G (PF)	Englisch (IBS) III (e)	Ü 2	Do	11.00 - 12.30	E 2.145	Neumann
038030	G (PF)	Englisch (IBS) III (f)	Ü 2	Fr	9 - 11	E 2.145	Neumann
038105	H (WP)	Strategies for Business Writing (a)	Ü 2	Mo	8.00 - 9.30	C 3.203	Zörner
038105	H (WP)	Strategies for Business Writing (b)	Ü 2	Mi	8.00 - 9.30	C 3.222	Zörner
038101	H (WP)	International communication: Global issues (a)	Ü 2	Mo	9.30 - 11.00	C 3.203	Zörner
038101	H (WP)	International communication: Global issues (b)	Ü 2	Di	14 - 16	C 3.222	Zörner
038102	H (WP)	International communication: Tourism and leisure (a)	Ü 2	Mi	9.30 - 11.00	C 3.222	Zörner
038102	H (WP)	International communication: Tourism and leisure (b)	Ü 2	Fr	9.30 - 11.00	C 3.212	Zörner
038104	H (WP)	International communication: Employment and social issues (a)	Ü 2	Di	16 - 18	C 5.216	Zörner
038104	H (WP)	International communication: Employment and social issues (b)	Ü 2	Fr	11.00 - 12.30	C 3.212	Zörner

Nr.	Abk.	Lehrveranstaltung	Art	Tag	Zeit	Raum	Name
038103	H (WP)	International communication: Current business issues (a)	Ü 2	Mo	14 - 16	C 4.224	Wagner, G.
038103	H (WP)	International communication: Current business issues (b)	Ü 2	Do	14 - 16	C 3.222	Wagner, G.
038150	H (WP)	Translating economic texts	Ü 2	Mo	9 - 11	C 3.222	Braun
038106	H (WP)	Effective meetings and negotiations (a/b)	Ü 2	Mo	14 - 18 14-täglich (a) Start: 21.10.02 (b) Start: 28.10.02	C 3.212	Zörner

### Französisch

Nr.	Abk.	Lehrveranstaltung	Art	Tag	Zeit	Raum	Name
038200	G (PF)	Französisch (IBS) I (a)	Ü 4	Mo Mi	11.30 - 13.00 10.30 - 12.00	H 3 H 5	Hoffmann
038200	G (PF)	Französisch (IBS) I (b)	Ü 4	Mo Mi	16 - 18 16.00 - 17.30	H 1 P 1.417	Hoffmann
038246	H (WP)	La vie de l'entreprise	Ü 2	Mo	9 - 11	H 7.304	Blotenberg
038253	H (WP)	Conversation	Ü 2	Mo	11 - 13	H 7.304	Blotenberg
038252	H (WP)	Français économique	Ü 2	Di	11 - 13	C 5.206	Blotenberg
038251	H (WP)	Rédaction de textes économiques	Ü 2	Mi	9 - 11	E 0.143	Blotenberg
038250	H (WP)	Compréhension et expression orale	Ü 2	Mi	14.00 - 15.30	H 1.242	Hoffmann

**Spanisch**

Nr.	Abk.	Lehrveranstaltung	Art	Tag	Zeit	Raum	Name
038300	G (PF)	Spanisch (IBS) II (a)	Ü 4	Di Fr	9 – 11 11.00 – 12.30	C 5.206 E 1.143	Wagner, D.
038300	G (PF)	Spanisch (IBS) I (b)	Ü 4	Mo Do	11.00 – 12.30 12.30 – 14.00	C 3.212 C 5.206	Barreiro Rivas
038300	G (PF)	Spanisch (IBS) I ©	Ü 4	Mo Do	14.00 – 15.30 11.00 – 12.30	C 4.234 C 5.206	Barreiro Rivas
038300	G (PF)	Spanisch (IBS) I (d)	Ü 4	Mo Mi	11.00 – 12.30 9 – 11	E 1.143 C 5.216	Ludwig
038300	G (PF)	Spanisch (IBS) I (e)	Ü 4	Mo Do	14 – 16 9 – 11	N 5.101 N 5.101	Ludwig
038320	G (PF)	Spanisch (IBS) III (a)	Ü 4	Mo Do	8.00 – 9.30 11.00 – 12.30	C 5.206 C 4.234	Wagner, D.
038320	G (PF)	Spanisch (IBS) III (b)	Ü 4	Mo Do	9.30 – 11.00 8.00 – 9.30	C 5.216 C 3.222	Wagner, D.
038320	G (PF)	Spanisch (IBS) III ©	Ü 4	Mo Do	11.00 – 12.30 9.30 – 11.00	C 3.232 C 5.206	Wagner, D.
038320	G (PF)	Spanisch (IBS) III (d)	Ü 4	Di Fr	11.00 – 12.30 9 – 11	C 4.234 C 5.216	Wagner, D.
038390	H (WP)	Introducción a la economía de América Latina (a)	Ü 2	Mo	9 – 11	C 3.212	Lacouture
038390	H (WP)	Introducción a la economía de América Latina (b)	Ü 2	Mo	11 – 13	C 3.203	Lacouture
038315	H (WP)	Correspondencia Comercial (a)	Ü 2	Mo	14 – 16	H 7.321	Lacouture

Nr.	Abk.	Lehrveranstaltung	Art	Tag	Zeit	Raum	Name
038315	H (WP)	Correspondencia Comercial (b)	Ü 2	Mo	16 – 18	C 3.232	Lacouture
038354	H (WP)	Solicitudes y presentaciones	Ü 2	Di	14 – 16	P 1418	Gastón
038370	H (WP)	Exposición de temas de economía	Ü 2	Mo	14 – 16	P 1611	Gastón

## 2. Kulturwissenschaften

### Englisch

Nr.	Abk.	Lehrveranstaltung	Art	Tag	Zeit	Raum	Name
032510	G/H WP/E/IBS	American Life and Institutions	V 2	Fr	14 – 16	H 1	Turner
032530	G H WP/E/IBS	The Cultural Heri- tage: British Art, Architecture and Music form 1960s	PS 2	Mi	14 – 16	H 2.240	McKay
032520	G/H WP E/IBS	The U.S. Political System	PS 2	Mi	11 - 13	H 4.203	Turner

### Französisch

Nr.	Abk.	Lehrveranstaltung	Art	Tag	Zeit	Raum	Name
033703	G (WP)	Literaturwissenschaft- liches Proseminar : Le 19 <sup>e</sup> siècle	PS 2	Mo	16-18	H 5.242	Reckermann
033705	G (WP)	Literaturwissenschaft- liches Proseminar: Positions du scepti- cisme. Montaigne et Cioran	PS 2	Mi	9-11	H 5.238	Reckermann

Nr.	Abk.	Lehrveranstaltung	Art	Tag	Zeit	Raum	Name
033706	G (WP)	Sprachwissenschaftliches Proseminar: Gargantua und Pantagruel. Die Sprache Rabelais'	PS 2	Di	16-18	H 5.238	Arnold
033716	H (WP)	Literaturwissenschaftliches und fachdidaktisches Hauptseminar: Molière aux prises avec les Précieuses (Les Précieuses ridicules, L'Ecole des femmes, Les Femmes savantes)	HS 2	Mi	9-11	H 3.241	Galster
033712/ 033713	G/H (WP)	Landeskundliches Pro- und Hauptseminar: Débats actuels en France	PS/ HS 2	Mi	14-16	H 3.203	Thomas
033714/ 033715	G/H (WP)	Landeskundliches und fachdidaktisches Pro- und Hauptseminar: Von Aufklärern und Pinschern. Die Sozialfigur des Intellektuellen in Frankreich und Deutschland	PS/ HS 2	Mo	18-20	H 5.242	Galster
033717/ 033718	H (WP)	Sprachwissenschaftliches Hauptseminar: Mündlichkeit und Schriftlichkeit im Französischen der Gegenwart	HS 2	Do	14-16	H 3.203	Langenbacher-Liebott



## Spanisch

Nr.	Abk.	Lehrveranstaltung	Art	Tag	Zeit	Raum	Name
033742	G (WP)	Landeskundliches Proseminar (2 CP): Miranda a Europa (1975-actualidad)	PS 2	Mi	11-13	H 5.238	Sánchez Llorente
033743	G (WP)	Sprachwissenschaftliches und fachdidaktisches Proseminar: Wortbildung und Werbesprache	PS 2	Mi	16-18	H 7.312	Arnold
033753	H (WP)	Sprachwissenschaftliches Hauptseminar: Lenguas y política lingüística en la Argentina y en el Mercosur (einwöchiges Kompaktseminar im November 2002 bei Herrn Prof. Roberto Bein (Universidad de Buenos Aires))	HS	nach Ankündigung			Bein
033746/ 033747	G/H (WP)	Landeskundliches Pro- und Hauptseminar: Das spanische Kino als Medium der Kritik	PS/ HS 2	Do	16-18	H 1.232	Thiem
033748/ 033749	H (WP)	Literaturwissenschaftliches und landeskundliches Hauptseminar: Die Figur Simón Bolívars im hispanoamerikanischen Roman des 20. Jahrhunderts	HS 2	Di	16-18	H 4.242	Galster
033750/ 033751	H (WP)	Sprachwissenschaftliches und fachdidaktisches Hauptseminar: Sprachkontakt: Das Spanische als „lengua donante“ und „lengua receptora“	HS 2	Di	14-16	H 4.203	Langenbacher-Liebott

# FB 4

## Kunst

Nr.	Abk.	Lehrveranstaltung	Art	Tag	Zeit	Raum	Name
040010	H A 2	Malerei: Individuelle Themenstellungen und Projekte realisieren. Eine Vorbereitung auf die Fachpraktische Prüfung	S 2	Mo	9 - 11	S 2.106	Ströter-Bender
040020	G A 2 B 1	Einführung: Ästhetische Konzepte in der Malerei. Traditionelle Grundlagen und aktuelle Positionen	S 2	Mo	11 - 13	S 2.106	Ströter-Bender
040025		Tutorium zu 040020		Mo	14 - 16	S 2.106	Tutor
040030	G A 3-5	Projektionen	S 2	Mo	14 - 16	S 0.104	Billmayer
040040	G B	Die Sprache der Bilder	S 2	Mo	16 - 18	S 0.103	Bauer
015170	B 4	Tiziano. Zur Geschichte seiner Farbe	K 2	Mo	16 - 18	S 2.101	Schrader/ Piepmeier
040050	G/H A	Atelier Konzeption und Besprechung grafischer Arbeiten in Zusammenhang mit den Tutorien	S 2	Mo	18 - 20	S 0.104	Billmayer
040060	G/H A B 1/2/3 C 1	Architektur. Diesseits und jenseits der Stilkunde. Ästhetische Projekte entwickeln	S 2	Di	9 - 11	S 2.106	Ströter-Bender
040065		Tutorium zu 040060		Di		S 2.106	Tutor

Nr.	Abk.	Lehrveranstaltung	Art	Tag	Zeit	Raum	Name
040070	G C	Einführung in die Fachdidaktik des Kunstunterrichts (Vorlesung mit Kolloquium/Übung)	V 2	Di	9 - 11	S 0.103	Billmayer
040080	H A B C	Ein Museum als Anlass für künstlerische Äußerungen	S 2	Di	14 - 16	S 0.104	Billmayer
040085	S B 1/B 6	Bild und Bildlichkeit in den Medien (II)	S 2	Di	14 - 16	S 0.103	Lemke
040090	H A B C	Starke Gefühle, Liebe und Glück, Trauer und Einsamkeit, Wut und Hass als Gegenstand der Ästhetischen Forschung (mit Blockseminar)	S 2	Di	16 - 18	S 2.101	Kämpf-Jansen
040100	G/H A B 4 C1-3	Träumen im Möbelcenter – Wohnkonzepte als Gegenstand künstlerischer und didaktischer Fragestellungen	S 2	Di	18 - 20	S 0.103	Billmayer
040110	H C	Schulpraktikum	S 2	Mi	9 - 13	S 0.103	Billmayer
040120	G/H A	Planare Pixel- und Vektorgraphik für Anfänger (Einführung)	S 2	Mi	9 - 11	H 4.230	Zindel
040125	PS B 3/B 6	Einführung in die Medienästhetik	S 2	Mi	11 - 13	S 0.103	Lemke

Nr.	Abk.	Lehrveranstaltung	Art	Tag	Zeit	Raum	Name
040130	G/H B 1/2/3 C 1-3	Das Erbe der Welt. Globales Lernen. Ästhetische Projekte zu traditionellen Kulturen Asiens, Amerikas, Austra- liens, Afrikas, Europas Mit verbindlichem Projekt: Einen Museumscoffer gestalten	S 2	Do	9 - 11	S 2.106	Ströter- Bender
040135	PS B 2/B 6	Samuel Beckett – Theater/Film/TV/ Video	S 2	Mi	16 - 18	S 0.103	Lemke
040140	G/H A	Planare Pixel- und Vektorgraphik für Anfänger (Projekt- arbeiten)	S 2	Mi	11 - 13	H 4.230	Zindel
040150	A B C	Bildfindung – die Suche nach dem ,roten Faden', künst- lerische Projekte in selbst gewählten Darstellungsmedien	S 2	Mi	14 - 16	S 1.100	Keyenburg
040160	A	Atelier	S 2	Mi	16 - 18	S 1.100	Keyenburg
040170	G/H B	Hollywood-Klassiker der 40er Jahre (Filmseminar)	S 2	Mi	18 - 20	S 0.103	Bauer
040180	G/H A	Einführung in die Wirkungsforschung	S 2	Do	9 - 11	H 4.230	Zindel
040185	H B 1/B 6	Aktuelle Tendenzen der Medienkunst – Nachlese zur Documenta 11	S 2	Do	11 - 13	S 0.103	Lemke

Nr.	Abk.	Lehrveranstaltung	Art	Tag	Zeit	Raum	Name
040190	G/H B 1/2 C 1-3	Das Tier als Gegenstand der Alltagsästhetik, Kunst und der Kunstdidaktik	S 2	Do	16 - 18	S 2.101	Kämpf-Jansen
040200	G/H A 1/ B 1	Umsetzung literarischer in optische Bildwelten – Das Zeichnen als Expression	S 2	Do	14 - 16	S 0.103	Krawinkel
040210	G/H B	Max Ernst	V 2	Do	16 - 18	H 5	Bauer
040220	H B 1 - 5	Künstlerinnen	S 2	Do	18 - 20	S 0.103	Meetz
040230	G B 1 - 5	Meisterwerke	S 2	Fr	9 - 11	S 0.103	Meetz
040240	G/H A	Präsentation mit Power Point (Anfänger)	S 2	Fr	9 - 11	H 4.230	Zindel
040250	G/H A	Präsentation eigener Inhalte im Internet (Einführung für Anfänger)	S 2	Fr	11 - 13	H 4.230	Zindel
040260	G/H B	Kunst und Naturkunde	S 2	Fr	14 - 16	S 0.103	Bauer
040270	G/H A 1	Siebdruck	S 4	nach Ankündigung			Tutor
040280	G/H A 1	Radierung	S 2	nach Ankündigung			Tutor
040290	G/H A 5	Das Bild kann passieren Performance-workshop	S 2	Blockveranstaltung			Regn
040300	G/H A	Buchbinden	S 2	nach Ankündigung			Keller

Nr.	Abk.	Lehrveranstaltung	Art	Tag	Zeit	Raum	Name
040310	G/H A 1	Grundlagen der Zeichentechniken	S 2	Fr	14 - 16	S 2.106	Krause
040315	G/H	Werkstattlernen in der Schule	S 2	Mi	16 - 18	S 0.103	Neisemeier
040320	G B 1-5	Methoden in der zeitgenössischen Kunst	S 2	nach Ankündigung			Hilgert
040330		Tagesexkursionen zu Kunstausstellungen		nach Vereinbarung			Bauer/ Billmayer/ Kämpf- Jansen/ Ströter- Bender
040340		Planung und Durchführung einer öffentlichen Ausstellung im Kunstsilo in der letzten Semesterwoche					Bauer/ Billmayer/ Kämpf- Jansen Ströter- Bender/ Keyenburg/ Krawinkel

**Musik und Didaktik der Musik**

Nr.	Abk.	Lehrveranstaltung	Art	Tag	Zeit	Raum	Name
041010	G/H P: A8	Einführung in die musikalische Analyse	S 2	Mo	11-13	H 8.125	Fischer
041020	G/H WP:C3	Methoden im Musikunterricht	S 2	Do	9-11	H 8.125	Fischer
041030		Praxis des Musikunterrichts in der Primarstufe mit Fachpraktikum  (Veranstaltungen Detmold)	Ü 4	Mi	9-13	Grundschule Kaukenberg	Fischer
041040		Unterrichtsplanung und Lehrverhalten im Musikunterricht. Kompaktseminar zur Vorbereitung des Fachpraktikums vom 7.-11. Oktober 2002				H 8.125	Fischer
041050	G/H WP: B4/C4	Musik und Leben: Biographisches in musikalischen Werken. Musikalische, psychologische und pädagogische Aspekte	S 2	Di	14 -16	H 8.125	Gembris
041060	G/H WP: B4/C4	Musikpsychologie (nicht nur) für die Schule	S 2	Di	16-18	H 8.125	Gembris
041070	G/H	Vom Säugling bis zum alten Menschen: Die Entwicklung musikalischer Fähigkeiten im Überblick	V 2	Mi	15-17	Detmold	Gembris
041080		Musikpädagogisches Kolloquium/Doktorandenkolloquium		Do	14-16	IBFF Pohlweg 85	Gembris

Nr.	Abk.	Lehrveranstaltung	Art	Tag	Zeit	Raum	Name
041090	G/H PS	Fachpraktikum Musik in der Sekun- darstufe I: Unter- richtsplanung, -durchführung und -analyse	S/Ü4	Mi	9-13	Lise- Leitner- Realschule Paderborn	Krettenauer
041100	G/H WP: B3/B4	Fabrik der Gefühle: Geschichte, Ästhetik und Produktion von Filmmusik/Musik- filmen (Fachwissen- schaft mit didakti- schen Anteilen)	S 2	Do	11-13	H 8.125	Krettenauer
041110	G/H P: B 2	Musikgeschichte Kompakt (II): Von Beethoven bis Bartók	S 2	Di	11-13	H 8.125	Krettenauer
041120	G/H P: A4	Musiktheorie I	Ü 2	Mi	9-11	H 8.125	Keönch
041130	G/H P: A 4	Musiktheorie II	Ü 2	Do	16-18	H 8.125	Keönch
041140	G/H P: A 4	Musiktheorie III	Ü 2	Mo	16-18	H 8.125	Keönch
041150	G/H W: A 7	Die Gitarre in der Unterrichtspraxis: Anfängerkurs	S/Ü2	Di	9-11	H 8.125	Krettenauer
041160	G/H W: A5/A7	Instrumentalpraxis, Arrangement und Ensembleleitung im Bereich Pop/ Rock/Jazz	Ü/S		19.30-21.00	H 8.125	Krettenauer
041190	G/H B 2/C3	Musik kann etwas erzählen: Konzepte zur Programmmusik Blockveranstaltung	S 2	Mi	11-13	H 8.125	Koch



Nr.	Abk.	Lehrveranstaltung	Art	Tag	Zeit	Raum	Name
041200	G/H	Schulpraktisches Klavierspiel I	S 2	Di	14.30-16.00	H 8.225	Keönch
041210	G/H	Schulpraktisches Klavierspiel II	S 2	Mi	14.30-16.00	H 8.225	Keönch
041220	G/H WP: A6	Musik und Bewegung: Mondscheinsonate (Klavierspiel und Tanz über den 1. Satz der gleichnamigen Sonate von L. v. Beethoven)	S 2				Keikutt/ Keönch/ Wiemann
041230	G/H WP: A6	Schulpraktisches Klavierspiel	Ü 2		nach Vereinbarung	H 8.125	Wiemann
041240	G/H WP: A7	Grundlagen des Sequenzing. Workshop als Blockveranstaltung		Sa,	10-13 23.11.02	H 8.125	Wiemann
041250	G/H WP: C 3	Ansätze computergestützter Musikpraxis. Computereinsatz bei musikalischen Gestaltungsprozessen	S2	Mo	9-11	H 8.125	Partzsch/ Wiemann
041260	G/H P: A 5	Dirigieren	Ü 1 Ü 1	Mo Mi	13-14 13-14	H 8.125 H 8.125	Schiel
041270	G/H	Praxis der Chorleitung (Seminarchor)		Di	18.00-19.30	H 8.125	Schiel
041280	G	Gruppenstimm- bildung/Atemtechnik und Sprecherziehung	Ü 1	Mo	14-15	H 8.125	Wüller
041290	G/H	Hochschulorchester (Gesamt- und Streicherproben)	Ü 2	Mo	20-22	AM	Schiel
		(Bläser- und Schlagzeugproben)	Ü 2	Do	20-22	AM	Schiel

Nr.	Abk.	Lehrveranstaltung	Art	Tag	Zeit	Raum	Name
041300	G/H P: A 5	Dirigieren	Ü 1 Ü 1	Mo Mi	13-14 13-14	H 8.125 H 8.125	Schiel
041310	G/H	Kammerchor	Ü 2	Mi	19-21	H 7.321	Schiel
041320	G/H	Big Band	Ü 3	Di	19-22	AM	Oschatz
041330	G/H	Jazzchor	Ü 2	Mi	18-20	H 8.125	Hilgers
041340	G/H	Bläserkreis	Ü 2	nach Vereinbarung			Büsse
041350	G/H	Haupt- und Neben- instrumente (bzw. Gesang)				Ebene H8.	Böger/ Boldt (Johannes)/ Herdie- kerhoff/ Hütterott/ Keikutt/ Nowak/ Partzsch/ Porsch/ Renz/ Witt
041360		Musiklehre I (ab 23.10.02)	Ü 4	Mi	14-18	C 2	Wiemann

## Musikwissenschaft

Obligatorische Studienberatung für Studienanfänger der Schulmusik und der Musikwissenschaft: Di, 15.10.2002, 10.00 Uhr, Raum MwS, Dozenten: Arndt/Keil/Laubenthal

### Vorlesungen

Nr.	Abk.	Lehrveranstaltung	Art	Tag	Zeit	Raum	Name
042010		Musikgeschichte I	V 2	Do	11 - 13	Brahms-Saal*	Keil

### Hauptseminare

Nr.	Abk.	Lehrveranstaltung	Art	Tag	Zeit	Raum	Name
042020		Charles Ives	HS 2	Mo	11 - 13	MwS*	Laubenthal
042030		Architektur und Musik	HS 2	Do	17 - 19	Ph 43*	Laubenthal
042040		Das Klavierwerk Debussys	HS 2	Mo	17 - 19	MwS*	Keil
042050		Laurie Anderson, Per- formance-Künstlerin	HS 2	Mo	14 - 16	E 2.339	Arndt
042060		N.N.					N.N.
042070		N.N.					N.N.

### Proseminare

Nr.	Abk.	Lehrveranstaltung	Art	Tag	Zeit	Raum	Name
042080		Einführung in die Musikwissenschaft: Recherche, Methodik, Quellenkunde	PS 2	Do	15 - 17	MwS*	Laubenthal
042090		Methoden der Werkanalyse	PS 2	Mo	15 - 17	MwS*	Laubenthal
042100		Von Bessie Smith bis Björk: Populäre Frauen- stimmen	PS 2	Mi	15 - 17	MwS*	Arndt

Die mit \* gekennzeichneten Veranstaltungen finden an der Hochschule für Musik Detmold (Neustadt 22, bzw. Gartenstr. 20) statt.

Nr.	Abk.	Lehrveranstaltung	Art	Tag	Zeit	Raum	Name
042110		N.N.					N.N.
042120		N.N.					N.N.

### Übungen

Nr.	Abk.	Lehrveranstaltung	Art	Tag	Zeit	Raum	Name
042130		Musikedition und neue Medien II	Ü 2	Fr	9 - 11	MwS*	Veit
042140		MeisterWerk-Kurs	Ü 2	Di	18.00- 19.30	Studio I*	Capelle/ Klaus/ Laclau/ Veit

Die mit \* gekennzeichneten Veranstaltungen finden an der Hochschule für Musik Detmold (Neustadt 22, bzw. Gartenstr. 20) statt.

## Textilgestaltung und Didaktik der Textilgestaltung

### Einführungen

Nr.	Abk.	Lehrveranstaltung	Art	Tag	Zeit	Raum	Name
043010	G Lp/LSI F A 1-4	Grundlagen der Gestaltung. Gestaltungstheorie. Material- und Entwurfsübungen Grundlagen für alle gestaltungspraktischen Veranstaltungen	S 2	Do	9 - 11	S 6.106	Reese-Heim
043020	G Lp/LSI PF B 1-3	„Kunst und Design“ Einführung in Schwerpunkte der Fachwissenschaft	S 2	Mi	16 - 18	H 7.140	Beder
043200	G LP PF C 1-3	Einführung in die Fachdidaktik	S 2	Di	11 - 13	H 7.140	Kolhoff-Kahl

### A. Gestaltungspraxis

Nr.	Abk.	Lehrveranstaltung	Art	Tag	Zeit	Raum	Name
043030	G/H Lp/LSI F A	Neue Medien – Gestaltung mit dem Computer (Flächengestaltung mit Grafik- und Bildbearbeitungsprogrammen) Gruppe A	S 2	Fr	14 - 16	H 7.130	Niemann
043040	G/H Lp/LSI F A	Neue Medien – Gestaltung mit dem Computer (Flächengestaltung mit Grafik- und Bildbearbeitungsprogrammen) Gruppe B	S 2	Fr	11 - 13	H 7.130	Niemann

Nr.	Abk.	Lehrveranstaltung	Art	Tag	Zeit	Raum	Name
043050	G/H Lp/LSI WP A 1/2	Schnittbilder und Schattenrisse Faservlies und Flächenfilz	S 2		Kompaktveran- staltung nach Ankündigung	S 6.101/ S 4.103	Reese-Heim
043060	G/H Lp/LSI WP A 1	„Wo Wolle ist da ist auch ein Weib“ Bauhausweberei und die Folgen	S 2	Di	14 - 16	S 6.101/ S 4.106	Reese-Heim
043070	H Lp/LSI WP A 3	Modellgestaltung/ Bekleidungsobjekte Experimentelle Beklei- dungsgestaltung	S 2	Mi	9 - 11	S 6.106	Niemann
043080	G/H Lp/LSI WP A 4	Raumstrukturen	S 2	Di	16 - 18	S 6.101	Reese-Heim
043090	G/H Lp LSI WP A3	Museumsprojekt Experimentelles mit Textil und Papier	S 2	Mi	16 - 18	S 4.106	Reese-Heim
043100	H Lp LSI A 1-4	Kolloquium und Atelierarbeit Eigen- ständigen Gestal- tungsarbeit	K 2	Mi	18 - 20	S 6.101	Reese-Heim
043110	G/H Lp/LSI WP A 2	Flächengestaltung mit Fäden und Stoffen	S 2		nach Ankündigung		N.N.
043120	G/H Lp/LSI WP A 2	Flächengestaltung mit Farbe	S 2		nach Ankündigung		N.N.

**B. Fachwissenschaft**

Nr.	Abk.	Lehrveranstaltung	Art	Tag	Zeit	Raum	Name
043130	G Lp/LSI D / PF B 4	Textiltechnologie I	S 2	Fr	9 - 11	S 6.106	Niemann
043140	H Lp/LSI W B 1-3	Kolloquium (wissenschaftliches Arbeiten und Exa- mensvorbereitung)	K 2	Di	14 - 16	H 7.140	Beder
043150	G/H Lp/LSI WP B 2/3	Künstlerkleider – Kleidkunst	S 2	Do	9 - 11	H 7.140	Beder
043160	G/H Lp/LSI WP B 1	Ornamentik, Dekor, Muster	S 2	Do	11 - 13	H 7.140	Beder
043170	H LSI W A 3/4 B 3/4	Kolloquium zur Examensvorbe- reitung	K 2	Do	16 - 18	S 6.106	Niemann

**C. Didaktik**

Nr.	Abk.	Lehrveranstaltung	Art	Tag	Zeit	Raum	Name
043180	H Lp/ PF C 3	Flugobjekte, Teil 1 (Theoretische Vorbereitung für das SS 2003)	S 2	Mo	16 – 18 14-täglich	H 7.140	Kolhoff-Kahl
043190	G/H Lp/LSI C 1-3	Ästhetische Erfah- rungswelten und kindliches Gestalten im Textilunterricht der Primarstufe	S 2	Di	9 - 11	H 7.140	Kolhoff-Kahl

Nr.	Abk.	Lehrveranstaltung	Art	Tag	Zeit	Raum	Name
043210	H Lp LSI C 1-3	Examenskolloquium	S 2	Mo	16 - 18 14-tägig	H 7.140	Kolhoff-Kahl
043220	H Lp PF C 3	Gegen Wind und Wetter: Schirm, Cape, Plastikjacke Teil 2 (Praxis, Fortsetzung vom SoSe 2002)	S 2	Mi	9 - 12	H 7.130	Kolhoff-Kahl
043230	G F LSI C 3	Didaktisch-metho- dische Aufbereitung fachwissenschaftli- cher und fachprakti- scher Inhalte (Sek. I) Vorbereitung auf das Schulpraktikum	S 2	Mi	11 - 13	S 6.106	Niemann
043240		Ein- und mehrtägige Exkursionen	E		nach Ankündigung		





# FB 5

## Wirtschaftswissenschaften

### A. Brückenkurse

Nr.	Abk.	Lehrveranstaltung	Art	Tag	Zeit	Raum	Name	
050005	Gbwl, Gvwl, Gwipäd	Deutsch II	V 2	Do	9 - 11	1	C 3.203	Doppler
				Do	16 - 18	2	C 5.206	
				Do	18 - 20	3	C 5.206	
050006	Gbwl, Gvwl, Gwipäd	Mathematik	V 1	Mi	13 - 14		C 1	Orlob
				Di	11 - 13	1	C 3.222	Gensch
				Di	14 - 16	2	C 5.216	Orlob
				Mi	14 - 16	3	C 3.203	
				Mi	14 - 16	4	C 5.206	Gensch
				Mi	16 - 18	5	C 3.203	
				Do	9 - 11	6	C 3.212	Orlob
				Do	9 - 11	7	C 3.232	Gensch
				Do	11 - 13	8	C 3.203	Orlob
Do	16 - 18	9	C 3.203	Gensch				

### B. Grundstudium

#### Integriertes Grundstudium Wirtschaftswissenschaften (IBS / BWL / VWL / WiPäd)

#### Wirtschaftsinformatik u. Wirtschaftsingenieurwesen

##### 1. Grundzüge der Betriebswirtschaftslehre

Nr.	Abk.	Lehrveranstaltung	Art	Tag	Zeit	Raum	Name
050101	Gwi, Gwinf, Gwiwi	Grundzüge der BWL A: Beschaffung und Produktion (für BWL, IBS, BA, WiPäd) (1. Semesterhälfte)	V 1	Mo	9 - 11	AM	Rosenberg
050102	Gwi, Gwinf, Gwiwi	Grundzüge der BWL A: Buchführung und Jahresabschlüsse (2. Semesterhälfte)	V 1	Mo	9 - 11	AM	Gräfer
050102	Gwi, Gwinf, Gwiwi	Grundzüge der BWL A: Buchführung und Jahresabschlüsse (2. Semesterhälfte)	V 1	Di	7.30 - 9.00	AM	Gräfer

Nr.	Abk.	Lehrveranstaltung	Art	Tag	Zeit	Raum	Name
050112	Gwi, Gwinf, Gwiwi	Grundzüge der BWL A: Einführung in die Betriebswirtschafts- lehre (1.Semesterhälfte)	V 1	Di	7.30 – 9.00	AM	Weber
050104	Gwi, Gwinf, Gwiwi	Grundzüge der BWL A: Marketing (2.Semesterhälfte)	V 1	Mo	18.00-19.30	AM	Rese
050105	Gwi, Gwinf, Gwiwi	Grundzüge der BWL A: Steuern	V 1	Mo	7.30 - 9.00	AM	Gollers
050106	Gwiwi	MAB-Wieder- holungskurs	Ü 2	Mo	14.30 - 16.00	C 5.206	Lazenby
052630	Gwi, Gwinf, Gwiwi	Unternehmensplan- spiel TOPSIM	Ü 2	nach Ankündigung			Pullig
050121		Einführung in das Studium der Wirt- schaftswissenschaften (nur für Primar- stufe)	T 2	Mi	14 - 16	C 3.212	Habich

## 2. Grundzüge der Volkswirtschaftslehre

Nr.	Abk.	Lehrveranstaltung	Art	Tag	Zeit	Raum	Name
050209	Gwi, Gwinf, Gwiwi	Einführung in die VWL	V 2	Mo	14 - 16	AM	Liepmann
					(1. Semesterhälfte)		
				Mo	14 - 16	AM	Gries
					(2. Semesterhälfte)		
050206	Gwi, Gwinf, Gwiwi	Makroökonomik B	V/ Ü 3	Di	16 - 19	AM	Gries N.N.
				Di	16 - 19	C 1	
050208	Gwi, Gwinf, Gwiwi	Makroökonomik B - Übung -	Ü 2	Do	18 - 20	2 P 7201	Wagner
				Fr	14 - 16	1 P 7201	

Nr.	Abk.	Lehrveranstaltung	Art	Tag	Zeit	Raum	Name			
050203	Gwi, Gwinf, Gwiwi	Mikroökonomik B	V/ Ü 3	Mo	16.00-19.30	1	AM	Reiß		
				(1. Semesterhälfte)						
				Mo	16-18	1	(2. Semesterhälfte)			
				Mi	11-14	2	C 2	Brandes		
				Mi	11-14	3	P 5201	Krusche		
Mi	11-14	4	P 7203	Menkhoff						

# Heute schon gezukunft, Frau Vorstand?

Zukunftsgestaltung wird für Unternehmen immer wichtiger: Neue Märkte frühzeitig erkennen, Produkte und Services der Zukunft entwickeln, Wettbewerbern den entscheidenden Schritt voraus sein.

Seit ihrer Gründung 1998 in Paderborn unterstützt die ScMI AG innovative Unternehmen aus verschiedenen Branchen. So setzen Benteler, Bosch, Deutsche Bank, Deutsche Telekom, EADS, Hewi und Siemens auf Szenario-Management™, wie es von der ScMI AG entwickelt wurde.

*Wenn Sie mehr wissen wollen – zum Beispiel über Praktika oder Studien- und Diplomarbeiten – dann wenden Sie sich an:*

ScMI AG, Klingenderstr. 10-14,  
33100 Paderborn,  
Telefon: 05251-150570,  
Email: [info@scmi.de](mailto:info@scmi.de)



**Zukunft – Strategie – Erfolg**

### 3. Grundzüge der Wirtschaftsinformatik

Nr.	Abk.	Lehrveranstaltung	Art	Tag	Zeit	Raum	Name		
050107	GbwI, GvwI, Gwipäd	Einführung in die Wirtschaftsinfor- matik A	V 1	Do	11 - 13 Teil 1	AM	Fischer		
				Do	11 - 13 Teil 2	AM	Suhl		
050117	GbwI, GvwI, Gwipäd	Einführung in die Wirtschaftsinfor- matik B	V 1	Di	11 - 13 Teil 1	AM	Nastansky		
				Di	11 - 13 Teil 2	AM	Dangelmaier		
050126	GbwI, GvwI, Gwinf, Gwipäd	Praktikum Wirt- schaftsinformatik: Internet-Surfschein	P 2	nach Ankündigung			Hoos/ Tutoren		
050602	Gwiwi, Gwinf1/ 2	Praktikum Wirt- schaftsinformatik: PC-Führerschein	P 2	Mo	16 - 18	1	H 5.221	Scheideler	
				Di	16 - 18	2	H 5.221		
				Mi	16 - 18	3	H 5.221		
				Do	16 - 18	4	H 5.221		
				Fr	13 - 15	5	H 5.221		
				Fr	16 - 18	6	H 5.221		
050119	Gwiwi, Gwinf1/ 2	Praktikum Wirt- schaftsinformatik: PC-Pilotenschein	P 2	nach Ankün- digung	7		Volmich / Tutoren		
052455	Gwinf, Gwiwi	Workgroup Computing 1: Grundpraktikum	P 2	Mo	14 - 16	1	H 5.231	Smolnik/ Tutoren	
				Di	16 - 18	2	H 5.231		
				Mi	16 - 18	3	H 5.231		
				nach Ankün- digung			4,5		

### 4. Grundzüge der Rechtswissenschaft

Nr.	Abk.	Lehrveranstaltung	Art	Tag	Zeit	Raum	Name
050300	GbwI, GvwI, Gwi, Gwipäd	Grundzüge der Rechtswissenschaft A	V 4	Do Fr	18-20 7.30-9.00	Teil 1 Teil 2 AM C 1	Barton

**5. Statistik**

Nr.	Abk.	Lehrveranstaltung	Art	Tag	Zeit		Raum	Name
050510	Gbwl, Gibs, Gvwl, Gwi, Gwinf, Gwipäd	Statistik A	V/ Ü 4	Di	10 - 12	1	P 7201	Harff
				Mi	16 - 18	1	AM	
				Di	14 - 16	2	C 1	Harff
				Do	11 - 13	2	C 1	
				Mi	7 - 9	3	C 1	Kraft
Do	14 - 16	3	C 1					
050511	Gbwl, Gvwl, Gwi, Gwinf, Gwipäd	Statistik B für Wiederholer	Ü 2	Mi	11 - 13		C 5.216	Harff/ Ebert

**6. Mathematik für Wirtschaftswissenschaftler**

- siehe Veranstaltungen des FB 17 -

**7. Wirtschaftsenglisch**

Nr.	Abk.	Lehrveranstaltung	Art	Tag	Zeit		Raum	Name
050601	Gwiwi	Wirtschaftsenglisch II	V/ Ü 2	Mo	11 - 13	1	H 1	Böhler
				Di	9 - 11	2	A 3	
				Di	11 - 13	3	C 3.232	Hinck
				Di	18 - 20	4	C 3.203	
				Mi	18 - 20	5	C 5.216	
				Do	18 - 20	6	C 3.203	

**2. Spezielle Veranstaltungen für die Studienrichtung IBS**

Nr.	Abk.	Lehrveranstaltung	Art	Tag	Zeit		Raum	Name
050302	Gibs	Grundzüge des Europarechts	V 4	Mi	9 - 11		P 7203	Krimphove
				Do	16 - 18		P 5201	
050400	Gibs	Mathematik (für IBS)	V 4	Mi	7 - 9	Teil 1	P 7201	Orlob
				Fr	9 - 11	Teil 2	P 7201	
050401	Gibs	Übung zur Ma- thematik (für IBS)	Ü 4	Do	14 - 16	Teil 1	C 3.212	Orlob
				Fr	11 - 13	Teil 2	C 5.206	

### 3. Spezielle Veranstaltungen für die Studienrichtung WiPäd

Nr.	Abk.	Lehrveranstaltung	Art	Tag	Zeit	Raum	Name	
056029	Gwipäd	Didaktik II: Komplexe Lehr- /Lernarrangements	V/ Ü 4	Do	14 - 18	B 2	Sloane	
056099	Gwi- päd, Hwipäd	Einführung in das wissenschaftliche Arbeiten (1.Semesterhälfte)	Ü 1	Mo	16 - 18	C 2.219	Dilger/Hertle	
056129	Gwipäd	Lehrerrolle und Unterricht	V/ Ü 2	Do Do Do	11 - 13 14 - 16 16 - 18	1 2 3	C 2.219 C 2.219 C 2.219	Buddensiek
056044	Gwipäd	WiPäd I: Einfüh- rung in die Wirt- schaftspädagogik	V/ Ü 4	Di	13 - 16	C 2.219	Buschfeld	

### 4. Spezielle Veranstaltungen für den Studiengang Wirtschaftsinformatik

Nr.	Abk.	Lehrveranstaltung	Art	Tag	Zeit	Raum	Name
050140	Gwinf, Gwiwi	Praktikum Wirt- schaftsinformatik: Internet-Entwick- lungsschein	P 4	nach Ankündigung			Spiekermann/ Tutoren
050114	Gwinf	Wirtschaftsinfor- matik 1: Informati- onssysteme zur Unternehmens- steuerung	V 2	Do	16 - 18	H 2	Fischer
050116	Gwinf	Wirtschaftsinfor- matik 3: Informati- onstechnische Grundlagen der Produktion	V 2	Mo	14 - 16	H 2	Dangelmaier
052457	Gwinf	Workgroup Computing 2: Aufbaupraktikum	P 4	nach Ankündigung			Bruse/ Erdmann / Hahl/ Huth/ Rosenberg/ Smolnik/ Bicak

**C. Hauptstudium****1. Allgemeine Betriebswirtschaftslehre**

Nr.	Abk.	Lehrveranstaltung	Art	Tag	Zeit	Raum	Name
052102	Hwi, Hwiwi	ABWL: Finanzierung	V/ Ü 2	Do	9 - 11	C 1	Schiller/ Marek
052103	Hwi, Hwiwi	ABWL: Internes Rechnungswesen	V/ Ü 2	Mi	18.00-19.30	AM	Fischer/ Tchokotheu
052101	Hwi, Hwiwi	ABWL: Management (Personal und Organisation) (1. Semesterhälfte)	V 1	Mi	11 - 13	AM	Strohmeier
052120	Hwi, Hwiwi	Übung zur ABWL: Management (Perso- nal und Organisation) (2. Semesterhälfte)	Ü 1	Mi	11 - 13	AM	Schmelter
052819	SBpe, Slpm, Wper	Personalwirtschaft- liches Seminar	S 2	nach Ankündigung			Strohmeier/ Schmelter/ Habich
052832	Hwi, Hwiwi, SBpe, Slpm, Wper	Proseminar	S 2	Do	10 - 18		Habich
052628	abwl	Seminar Strategi- sches Management	S 2	nach Ankündigung			Dietl/ Royer

**2. Allgemeine Volkswirtschaftslehre**

Nr.	Abk.	Lehrveranstaltung	Art	Tag	Zeit	Raum	Name
053247	avwl, MAfi, MAie, VWLt, Wiwk	International Finance	2	Do	11 - 13	C 5.216	Gries
052203	avwl	Internationale Konjunkturpolitik	V 2	Do	16 - 18	AM	Gries



Nr.	Abk.	Lehrveranstaltung	Art	Tag	Zeit	Raum	Name
053246	avwl	Makroökonomische Lehre	Ü 2	nach Ankündigung			Wagner
052215	avwl	Übung zur Allgemeinen VWL: Konzentration und Wettbewerb	Ü 2	Mi	11 - 13	1 H 2	Liepmann Liepmann/ Bonkamp
				Mi	11 - 13	2 H 1	
052216	avwl	Übung zur Allgemeinen VWL: Staatswirtschaftslehre	Ü 2	Do	9 - 11	1 B 1	Rahmann Wieneke
				Fr	14 - 16	2 H 4	
052220	avwl	Übung zur Allgemeinen VWL: Internationale Wirtschaftspolitik	Ü 2	Fr/Sa	9 - 20	H 7.321/ H 7.312	Nissen
					Termine:		
					15.-16.11.02	1	
					22.-23.11.02	2	
					29.-30.11.02	3	

### 3. Spezielle Betriebswirtschaftslehre Finanzwirtschaft / Bankbetriebslehre

Nr.	Abk.	Lehrveranstaltung	Art	Tag	Zeit	Raum	Name
052352	SBfb, Sifm, SPfb, Wbab	Bankbetriebliche Unternehmensführung	V 2	Mi	9 - 11	B 2	Schiller
052307	SBrb, Slur, SBfb, Sifm, SPfb, Wbab	Bilanzanalyse (1. Semesterhälfte)	V/ Ü 2	Di	9 - 13	C 4.224	Gräfer
052351	SBfb, Sifm, SPfb, Wbab	Controlling in Kreditinstituten	V 2	Fr	9 - 11	B 1	Tytko

Nr.	Abk.	Lehrveranstaltung	Art	Tag	Zeit	Raum	Name
052358	MAfi, SBfb, SBrb, Sifm, Slur, SPfb, SPur, Wbab	Das Rechnungswesen der Banken	V 2	Di	11 - 13	C 3.203	Werner
052360	SBfb, Sifm, SPfb, Wbab	Projekt zum Bank- und Börsenwesen	2	nach Ankündigung			Schiller
054176	MAfi, SBfb, Sifm, SPfb, Wabr, Wbab, Wwir	Recht der Anlage- beratung	V/ Ü 2	Do	14 - 16	C 4.234	Krimphove
054175	MAfi, SBfb, Sifm, SPfb, Wabr, Wbab, Wwir	Rechtsfragen der Finanzierung	V/ Ü 2	Mi	11 - 13	C 3.203	Krimphove
052368	MAfi, SBfb, Sifm, Slim, SPfb, Wbab, Wim	Risikomanagement III – Management von Risiken aus internati- onaler Geschäftstät- tigkeit (ehemals International Banking)	V 2	Di	14 - 16	H 2	Schiller
052353	SBfb, Sifm, SPfb, Wbab	Seminar zur Bank- betriebslehre	S 2	nach Ankündigung			Schiller

**Internationales Management**

Nr.	Abk.	Lehrveranstaltung	Art	Tag	Zeit	Raum	Name
052365	MAog, SBim, SBrb, Slbs, Slim, Slur, SPbs, SPur, Wbst, Wim	Betriebswirtschaftliche Steuerlehre III: Internationales Steuerrecht	V/ Ü 2	Mo	11 - 13	C 4.224	Gollers
017140	SBim, Slim, Wim, Wwe	British Business Culture: Learning Space Seminar	S 2	Di	11 - 13	C 5.216	Biermann
052641		Diplomandenkolloquium im internationalen und strategischen Management	K 2	nach Ankündigung			Dietl/ Royer
052445	Hbwl, Hwinf, SBim, Slif, Slim, SPob, SPwinf, Wifk, Wim	Information Management: eSpace Concepts 1	V/ Ü 2	Mo	18 - 20	H 1	Nastansky/ Erdmann
053248	SBim, Slim, VWLt, Wim	International Economics	V/ Ü 2	Mo Do	11 - 13 14 - 16	1 C 5.206 2 H 1	Jungblut Gries
053221	SBim, Slim, VWLt, Wim, Wiwb	Informationsökonomie – The Economics of Information	V 2	Di	10 - 12	H 7.321	Gilroy

Nr.	Abk.	Lehrveranstaltung	Art	Tag	Zeit	Raum	Name
052805	MAog, SBim, SBpe, Slim, Slpm, Wim, Wper	International Human Ressource Manage- ment	V 2	Do	16 - 18	C 2	Kabst
053230	MAie, MAog, SBim, Slim, Wim, Wiwb	Internationale Ar- beitsmarktprobleme	V/ Ü 2	Do	11 - 13	H 7	Brandes
052340	MAfi, MAog, SBim, SBrb, Slim, Slur, SPur, Wim	Internationales Rechnungswesen	V 2	Di	9 - 11	C 3.203	Werner
052368	MAfi, SBfb, Slfm, Slim, SPfb, Wbab, Wim	Risikomanagement III - Management von Risiken aus internati- onaler Geschäftstätig- keit (ehemals Interna- tional Banking)	V 2	Di	14 - 16	H 2	Schiller
052637	SBim, Slim, Wim	Seminar zum Interna- tionalen Strategischen Management	S 2	nach Ankündigung			Dietl/ Royer

**Marketing**

Nr.	Abk.	Lehrveranstaltung	Art	Tag	Zeit	Raum	Name
052123	SBmk, SBpe, SImm, SIpm, SPam, Wmk, Wper	Empirical Research in the Social Science	2	Do	14 - 16	H 5.221	Kabst
052524	SBmk, SImm, SPam, Wmk	Kundenbeziehungs- management (Pool 3)	V 2	Di	11.00-12.30	C 2	Faßnacht
052518	SBmk, SImm, SPam, Wmk	Marketing-Controlling (Pool 3)	Ü 2	Mi	12,30-14.00	H 5.221	Rese
052506	SBmk, SImm, SPam, Wmk	Marketing-Forschung (Pool 2)	V 2	Mi	9 - 11	H 2	Rese
052510	SBmk, SImm, SPam, Wmk	Marketing-Seminar (Pool 1 oder 3)	S 2	nach Ankündigung			Rese
052511	SBmk, SImm, SPam, Wmk	Marketing-Seminar (Pool 1 oder 3)	S 2	nach Ankündigung			Faßnacht
052525	SBmk, SImm, SPam, Wmk	Marktorientierte Unternehmensfüh- rung (Pool 3)	V 2	Di	14.00-15.30	H 3	Faßnacht
052505	SBmk, SImm, SPam, Wmk	Marktprozess und Marketing-Theorie (Pool 1)	V 2	Mo	14 - 16	A 3	Rese

Nr.	Abk.	Lehrveranstaltung	Art	Tag	Zeit	Raum	Name
054160	SBmk, Slmm, SPam, Wmk, Wste	Multivariate Statistik: Faktoren-, Diskrimi- nanz- und Cluster- analyse (Multivariate Statistik I)	Ü 2	Do	14 - 16	C 3.203	Harff
054161	SBmk, Slmm, SPam, Wmk, Wste	Multivariate Statistik: Regressionsmodelle (Ökonometrie I)	V/ Ü 2	Di	14 - 16	C 3.212	Kraft
052523	SBmk, Slmm, SPam, Wmk	Vertriebs- und Kommunikations- management (Pool 3)	V 2	Di	9.00-10.30	C 2	Faßnacht

### Organisation

Nr.	Abk.	Lehrveranstaltung	Art	Tag	Zeit	Raum	Name
052641		Diplomandenkollo- quium in Organisation	K 2		nach Ankündigung		Dietl/ van der Velden
052640		Doktorandenseminar	S 2		nach Ankündigung		Dietl/Royer
052641		Forschungsseminar	S 2		nach Ankündigung		Dietl/Royer
052799	SBog, SBpe, Slog, Slpm, Wabr, Wog, Wper, Wwir	Interdisziplinäres Seminar 2: Mediation in Wirtschaft und Arbeitswelt	S 2	Mo	16-18	C 5.216	Pullig/ Krimphove
052600	SBog, Slog, SPob, Wog	Organisation 2 (externe Organisation)	V 2	Do	14 - 16	B 1	Dietl

Nr.	Abk.	Lehrveranstaltung	Art	Tag	Zeit	Raum	Name
052603	SBog, Slog, SPob, Wog	Organization 2 – Appli- cations, extensions and case studies	2	Do	16 - 18	B 1	Dietl/ van der Velden
052624	abwl, iabwl, Hibs, Hwi, Hwiwi, SBog, Slog, SPob, Wog	Seminar in Organisation	S 2	nach Ankündigung			Dietl/ van der Velden
051610	SBog, Slog, SPob, Wog	Seminar zur Unter- nehmensorganisation	S 2	Fr	11 - 13	C 4.234	Pullig
051609	SBog, Slog, SPob, Wog	Übung zur Unterneh- mensorganisation	Ü 2	Fr	11 - 13	C 4.234	Pullig
052601	SBog, Slog, SPob, Wog	Unternehmens- organisation	V 2	Fr	9 - 11	H 4	Pullig

### Personalwirtschaft

Nr.	Abk.	Lehrveranstaltung	Art	Tag	Zeit	Raum	Name
052834	SBpe, Slpm, Wper	Arbeitsbeziehungen / Institutionelle Rah- menbedingungen	V/ Ü 2	Mi	9 - 11	H 3	Strohmeier
052838		Diplomanden- kolloquium	K 2	nach Ankündigung			Pullig/ Lazenby
052817		Doktorandenseminar	S 2	nach Ankündigung			Weber/ Strohmeier

Nr.	Abk.	Lehrveranstaltung	Art	Tag	Zeit	Raum	Name
052123	SBmk, SBpe, Slmm, Slpm, SPam, Wmk, Wper	Empirical Research in the Social Science	2	Do	14 - 16	H 5.221	Kabst
052826	SBpe, Slpm, Wper	Flexible Anpassungs- prozesse	Ü 2	Mo	18 - 20	H 7.321	Kürpick
052806		Forschungskolloquium: Aktuelle personalwirt- schaftliche Probleme	K 2	Mi	16 - 18	C 4.234	Strohmeier
052799	SBog, SBpe, Slog, Slpm, Wabr, Wog, Wper, Wwir	Interdisziplinäres Seminar 2: Mediation in Wirtschaft und Arbeitswelt	S 2	Mo	16 - 18	C 5.216	Pullig/ Krimphove
052805	MAog, SBim, SBpe, Slim, Slpm, Wim, Wper	International Human Ressource Manage- ment	V 2	Do	16 - 18	C 2	Kabst
054081	SBpd, SBpe, Slpm, SPpi, Wper, Wpro	Medizinische Aspekte menschlicher Arbeit (MEDAMA)	V/ Ü 2	Mo	16 - 18	C 3.222	Ohlendorf
052802	SBpe, Slpm, Wper	Personalwirtschaftliche Aufgabenfelder (Perso- nalmanagement II)	V/ Ü 2	Mo	9 - 11	B 1	Pullig



Nr.	Abk.	Lehrveranstaltung	Art	Tag	Zeit	Raum	Name
052801	SBpe, Slpm, Wper	Personalwirtschaftliche Theorien	V/ Ü 2	Do	11 - 13	H 1	Strohmeier
052819	SBpe, Slpm, Wper	Personalwirtschaftliches Seminar	S 2	nach Ankündigung			Strohmeier/ Schmelter/ Habich
052816	SBpe, Slpm, Wper	Praktisches Arbeiten mit SAP R/3 HR	2	Mi	11 - 13	H 5.231	Strohmeier
052832	Hwi, Hwiwi, SBpe, Slpm, Wper	Proseminar	S 2	Do	10 - 18		Habich

### Produktionswirtschaft

Nr.	Abk.	Lehrveranstaltung	Art	Tag	Zeit	Raum	Name
052716		Doktoranden- seminar	S 2	nach Ankündigung			Rosenberg
052723	Hbwl, Hwinf, SBpd, Slif, SPob, SPpi, SPwinf, Wifk, Wpro	Grundlagen der Infor- mationstechnik von Produktions- und Logistiksystemen	V/ Ü 2	Di	9 - 11	P 5201	Dangelmaier
052707	SBpd, SPpi, Wpro	Logistics II	V 2	Di	9 - 11	H 1	Bock
054081	SBpd, SBpe, Slpm, SPpi, Wper, Wpro	Medizinische Aspekte menschlicher Arbeit (MEDAMA)	V/ Ü 2	Mo	16 - 18	C 3.222	Ohlendorf

Nr.	Abk.	Lehrveranstaltung	Art	Tag	Zeit	Raum	Name
052724	Hbwl, Hwinf, SBpd, Slif, SPob, SPpi, SPwinf, Wifk, Wpro	Produktion und Logistik – Methoden der Planung und Organisation	V/ Ü 4	Mo Di	16 - 18 14 - 16	H 4 H 4	Dangelmaier
052700	SBpd, SPpi, Wpro	Produktionspro- grammplanung (PPP)	V 2	Mo	14.00-15.30	H 1	Bock
052726	Hbwl, Hwinf, SBpd, Slif, SPob, SPpi, SPwinf, Wifk, Wpro	Produktionstechni- sches Seminar	S 2	Mi	14 - 18		Dangelmaier
052711	SBpd, SPpi, Wpro	Produktionsvollzugs- planung (PVP)	V 2	Di	16 - 18	H 1	Schiwek
052715	SBpd, SPpi, Wpro	Produktionswirtschaft- liches Seminar	S 2	nach Ankündigung			Rosenberg
052713	SBpd, SPpi, Wpro	Übung zur Produkti- onsprogrammplanung	Ü 2	Di	14.00-15.30	B 2	Balsliemke
052735	SBpd, SPpi, Wpro	Übung zur Produkti- onsvollzugsplanung	Ü 2	Di	18 - 20	H 1	van Brackel

**Rechnungswesen und Besteuerung**

Nr.	Abk.	Lehrveranstaltung	Art	Tag	Zeit	Raum	Name
052308	SBrb, Slur	Ausgewählte Bereiche der Prüfung von Jahresabschlüssen	V/ Ü 2	Do	14 - 16	C 3.232	Wortmann
052365	MAog, SBim, SBrb, Slbs, Slim, Slur, SPbs, SPur, Wbst, Wim	Betriebswirtschaftliche Steuerlehre III: Internationales Steuerrecht	V/ Ü 2	Mo	11 - 13	C 4.224	Gollers
052364	SBrb, Slbs, Slur, SPbs, SPur, Wbst	Betriebswirtschaftliche Steuerlehre I: Steuerbilanz	V/ Ü 2	Mo	14 - 16	C 2	Gollers
052307	SBrb, Slur, SBfb, Sifm, SPfb, Wbab	Bilanzanalyse (1. Semesterhälfte)	V/ Ü 2	Di	9 - 13	C 4.224	Gräfer
052358	MAfi, SBfb, SBrb, Sifm, Slur, SPfb, SPur, Wbab	Das Rechnungswesen der Banken	V 2	Di	11 - 13	C 3.203	Werner
051323	SBrb, Slbs, Slur, SPbs, SPur, Wbst	DATEV-Musterfall	Ü 4	Fr	9 - 13	H 5.231	Gollers
052336	MAfi, SBrb, Slur	Externe Rechnungslegung	V 2	Mi	9 - 11	C 4.224	Gräfer

Nr.	Abk.	Lehrveranstaltung	Art	Tag	Zeit	Raum	Name
052340	MAfi, MAog, SBim, SBrb, Slim, Slur, SPur, Wim	Internationales Rechnungswesen	V 2	Di	9 - 11	C 3.203	Werner
052348	SBrb, Slur, SPur	Internes Rechnungs- wesen und Unter- nehmensplanung	V 2	Mo	11 - 13	C 4.234	Werner
052729		Kolloquium für Diplomanden	K 2	Mi	11 - 13	C 4.234	Werner
052330	MAfi, Slur, SPur	Konzernrechnungs- legung	V/ Ü 2	Mo	9 - 11	C 4.234	Werner
052318	SBrb, Slbs, SPbs, Wbst	Seminar Betriebs- wirtschaftliche Steuerlehre	S 2	Di	16 - 18	C 5.206	Gollers
052372	SBrb, Slur	Seminar externe Rechnungslegung: Neuere Entwicklungen in der Rechnungs- legung	S 2	Mo	16 - 18	C 4.224	Gräfer
052732	SBrb, Slur, SPur	Seminar zum Rechnungswesen	S 2	Mi	9 - 11	C 4.234	Werner
051300	SBrb, Slbs, Slur, SPbs, SPur, Wbst	Steuern I: Ertragsteuern	V/ Ü 2	Di	14 - 16	C 4.224	Gollers

## 4. Wirtschaftsinformatik

Nr.	Abk.	Lehrveranstaltung	Art	Tag	Zeit	Raum	Name
052401	Hbwl, Hwinf, Slif, SPob, SPwinf, Wifk	Betriebliche Anwen- dungssysteme und Anwendungsmana- gement	V 2	Do	9 - 11	H 1	Fischer
052428	Hbwl, Hwinf, Slif, SPob, SPwinf, Wifk	Datenmanagement: Datenmodellierung und Datenbanken	V 2	Fr	11 - 13	B 1	Fischer
052473	Hbwl, Hwinf, Slif, SPob, SPwinf, Wifk	Decision Support Project	4	Mo	14 - 17	E 2.145	Mellouli/ Suhl
052449		Doktoranden- und Diplomandenkollo- quium Wirtschafts- informatik 2	K 2	nach Ankündigung			Nastansky
052463		Doktorandenkollo- quium Wirtschafts- informatik 1	K 1	Fr	8.00-9.30	E 0.101	Fischer
052472		DS&OR Proseminar	Ü 2	Fr,	9 - 16 07.02.03	H 7	Suhl / Frank
052723	Hbwl, Hwinf, SBpd, Slif, SPob, SPpi, SPwinf, Wifk, Wpro	Grundlagen der Infor- mationstechnik von Produktions- und Logistiksystemen	V/ Ü 2	Di	9 - 11	P 5201	Dangelmaier

Nr.	Abk.	Lehrveranstaltung	Art	Tag	Zeit	Raum		Name
052466	Hbwl, Hwinf, Slif, SPob, SPwinf, Wifk, Wor	Grundlagen von Optimierungssystemen	V 2	Di Fr	11 - 13 9 - 11	a b	H 1 H 2	Mellouli/ Suhl
052471	Hbwl, Hwinf, Slif, SPob, SPwinf, Wifk, Wor	Grundlagen von web based systems	V/ Ü 2	Di	14 - 16		H 1	Suhl/ Kassanke/ Scholz
052445	Hbwl, Hwinf, SBim, Slif, Slim, SPob, SPwinf, Wifk, Wim	Information Management: eSpace Concepts 1	V/ Ü 2	Mo	18 - 20		H 1	Nastansky/ Erdmann
052444	Hbwl, Hwinf, Slif, SPob, SPwinf, Wifk	Knowledge Management im eBusiness 2	4	nach Ankündigung				Nastansky/ Hahl
052442	Hbwl, Hwinf, MAog, Slif, SPob, SPwinf, Wifk	Office Systeme 1	2	Mo	9 - 11		H 1	Nastansky/ Huth

Nr.	Abk.	Lehrveranstaltung	Art	Tag	Zeit	Raum	Name
052467	Hbwl, Hwinf, Slif, SPob, SPwinf, Wifk, Wor	Optimierung: Fallstudien und Software	Ü 2	Mi	9 - 11	C 5.206	Mellouli
052425	abwl, iabwl, SBim, Slim, Wim	Praktikum R3/CO – Einführung	P 2	Mi	14 - 16	H 5.221	Tchokotheu /Fischer
052125	Hbwl, Hwinf, Slif, SPob, SPwinf, Wifk	Praktikum Wirt- schaftsinformatik SAP-Führerschein	Ü 2	Do Do	11 - 13 9 - 11	H 5-Pool H 5-Pool	Hoos/ Fischer Güssow- Grube/ Fischer
052724	Hbwl, Hwinf, SBpd, Slif, SPob, SPpi, SPwinf, Wifk, Wpro	Produktion und Logistik – Methoden der Planung und Organisation	V/ Ü 4	Mo Di	16 - 18 14 - 16	1 H 4 2 H 4	Dangelmaier
052726	Hbwl, Hwinf, SBpd, Slif, SPob, SPpi, SPwinf, Wifk, Wpro	Produktionstech- nisches Seminar	S 2	Mi	14 - 18		Dangelmaier

Nr.	Abk.	Lehrveranstaltung	Art	Tag	Zeit	Raum	Name
052470	Hbwl, Hwinf, Slif, SPob, SPwinf, Wifk, Wor	Seminar Wirtschafts- informatik / Operati- ons Research	S 2	nach Ankündigung			Suhl/ Mellouli/ Frank
052417	Hbwl, Hwinf, Slif, SPob, SPwinf, Wifk	Seminar zur Wirt- schaftsinformatik 1	S 2	Fr	14 - 16	H 5.231	Fischer
052462	Hbwl, Hwinf, Slif, SPob, SPwinf, Wifk	Seminar zur Wirt- schaftsinformatik 2	S 2	nach Ankündigung			Nastansky
052441		Tutoren-Orientie- rungskolloquium	K 1	nach Ankündigung			Fischer
052429	Hbwl, Hwinf, Slif, SPob, SPwinf, Wifk	Übung zu Daten- management: Datenmodellierung und Datenbanken	Ü 2	Do	16 - 18	H 5.221	Spiekermann/ Fischer
052421	Hbwl, Hwinf, Slif, SPob, SPwinf, Wifk	Übung: Betriebliche Anwendungssysteme und Anwendungs- management	Ü 2	Do	14 - 16	H 5.231	Hoos/ Fischer



**5. Volkswirtschaftslehre****1. Volkswirtschaftstheorie**

Nr.	Abk.	Lehrveranstaltung	Art	Tag	Zeit	Raum	Name
053224	VWLt	Analysetechniken I	Ü 2	Do	9 - 11	C 5.206	Reiß
053208	BAvw, VWLt, Wiwb	Geldtheorie in offenen Volkswirtschaften	V 2	Do	11 - 13	H 7.321	Gilroy
053247	avwl, MAfi, MAie, VWLt, Wiwk	International Finance	2	Do	11 - 13	C 5.216	Gries
053219	BAvw, MAie, SBim, Slim, VWLt, Wim, Wiwb	Internationale Wirtschaftsbeziehungen/ Weltwirtschaftliches Seminar	S 2	nach Ankündigung			Gilroy/ Brandes/ Volpert/ Lukas/ Haurenherm
053239	BAvw, VWLt	Seminar zur Mikroökonomik	S 2	nach Ankündigung			Reiß
053225	BAvw, VWLt	Spieltheorie	V 2	Fr	8 - 10	C 5.216	Reiß
053226	BAvw, VWLt	Übung zur Spieltheorie	Ü 1	Fr	10 - 11	C 5.216	Reiß

**2. Volkswirtschaftspolitik**

Nr.	Abk.	Lehrveranstaltung	Art	Tag	Zeit	Raum	Name
053310	MAie, VWLp, Wwpo	Wettbewerbspolitik	V/Ü/ K 2	Di	11 - 13	C 3.212	Liepmann

**3. Finanzwissenschaft**

Nr.	Abk.	Lehrveranstaltung	Art	Tag	Zeit	Raum	Name
053419	VWLF, Wstö	Arbeitsökonomik	V/ Ü 2	Di	14 - 16	H 7.321	Brandes
053417		Doktorandenseminar	S 1	nach Ankündigung			Rahmann
053406	BAwW, VWLF, Wfiw	Finanzwissenschaft A: Die Lehre von den öffentlichen Ein- nahmen	V/ Ü 4	Mo Mo	11 - 13 14 - 16	C 5.216 C 5.216	Rahmann/ Wieneke
053407	BAwW, VWLF	Finanzwissenschaft- liches Hauptseminar	S 2	Di	14 - 16	C 5.206	Rahmann
053424	VWLF, Wstö	Stadtökonomie	V/ Ü 2	Do	11 - 13	C 3.222	Liepmann

**6. Wahlpflichtfach  
Arbeitsrecht**

Nr.	Abk.	Lehrveranstaltung	Art	Tag	Zeit	Raum	Name
054191	Wabr, Wstr, Wwir	Kollektives Arbeitsrecht	V/ Ü 2	Do	9 - 11	C 4.224	Seidensticker
054192	Wabr, Wstr, Wwir	Spezielle Fragen des Arbeitsrechts	Ü 2	Do	11 - 13	C 4.224	Seidensticker
054193	Wabr, Wstr, Wwir	Spezielle Fragen des Arbeitsrechts	S 2	Do	11 - 13	C 4.224	Seidensticker

Wahlpflichtfächer Recht: Siehe Veranstaltungen aus den Bereichen Arbeitsrecht, Steuerrecht und Wirtschaftsrecht als Wahlmöglichkeit

### Außenwirtschaft und Entwicklungsländer

Nr.	Abk.	Lehrveranstaltung	Art	Tag	Zeit	Raum	Name
054006	Waue	Interdisziplinäres Kolloquium: Der World Development Report der Weltbank	Pj 2	Fr/Sa	9-20 08.11.-09.11.02	H 7.321/ H 7.312	Nissen
054007	Waue	Seminar zu Außenwirtschaft und Entwicklungsländer	S 2	Fr/Sa	9-20 25.11.-26.11.02	H 7.321/ H 7.312	Nissen

### Bankbetriebslehre

Bankbetriebslehre als Wahlpflichtfach: Veranstaltungen siehe unter Hauptstudium Betriebswirtschaftslehre (Wbab)

### Betriebswirtschaftliche Steuerlehre

Betriebswirtschaftliche Steuerlehre als Wahlpflichtfach:  
Veranstaltungen siehe unter Hauptstudium Betriebswirtschaftslehre (Wbst)

### Finanzwissenschaft (nicht für VWL)

Finanzwissenschaft als Wahlpflichtfach: Veranstaltungen siehe unter Hauptstudium Volkswirtschaftslehre (Wfiw)

### Informations- und Kommunikationssysteme

Informations- und Kommunikationssysteme als Wahlpflichtfach:  
Veranstaltungen siehe unter Hauptstudium Wirtschaftsinformatik (Wifk)

### Internationale Wachstums- und Konjunkturtheorie

Internationale Wachstums- und Konjunkturtheorie als Wahlpflichtfach: Veranstaltungen siehe unter Hauptstudium Volkswirtschaftslehre (Wiwk)

### Internationale Wirtschaftsbeziehungen

Nr.	Abk.	Lehrveranstaltung	Art	Tag	Zeit	Raum	Name
053230	MAie, MAog, SBim, Slim, Wim, Wiwb	Internationale Arbeitsmarktprobleme	V/ Ü 2	Do	11 - 13	H 7	Brandes

Internationale Wirtschaftsbeziehungen als Wahlpflichtfach:  
Veranstaltungen siehe unter Hauptstudium Volkswirtschaftslehre (Wiwb)

Nr.	Abk.	Lehrveranstaltung	Art	Tag	Zeit	Raum	Name
053244	Wiwb	Multimediale Präsentationen in der Informationsökonomik	Ü 2	Do	14 - 16	H 7.321	Gilroy/ Haurenherm

### Internationales Management

Internationales Management als Wahlpflichtfach: Veranstaltungen siehe unter Hauptstudium Spezielle Betriebswirtschaftslehre Internationales Management (Wim)

### Marketing

Marketing als Wahlpflichtfach: Veranstaltungen siehe unter Hauptstudium, Spezielle Betriebswirtschaftslehre, Marketing (Wmk)

### Operations Research

Operations Research als Wahlpflichtfach:  
Veranstaltungen siehe unter Hauptstudium, Wirtschaftsinformatik (Wor)

### Organisation

Organisation als Wahlpflichtfach: Veranstaltungen siehe unter Hauptstudium, spezielle Betriebswirtschaftslehre Organisation (Wog)

### Personalwirtschaft

Personalwirtschaft als Wahlpflichtfach: Veranstaltungen siehe unter Hauptstudium, Spezielle Betriebswirtschaftslehre Personalwirtschaft (Wper)

### Produktionswirtschaft

Produktionswirtschaft als Wahlpflichtfach: Veranstaltungen siehe unter Hauptstudium, Spezielle Betriebswirtschaftslehre Produktionswirtschaft (Wpro)

### Stadtökonomie und Stadtökologie

Nr.	Abk.	Lehrveranstaltung	Art	Tag	Zeit	Raum	Name
053419	VWLF, Wstö	Arbeitsökonomik	V/ Ü 2	Di	14 - 16	H 7.321	Brandes
053424	VWLF, Wstö	Stadtökonomie	V/ Ü 2	Do	11 - 13	C 3.222	Liepmann

Stadtökonomie und Stadtökologie als Wahlpflichtfach: Veranstaltungen siehe unter Hauptstudium, Volkswirtschaftslehre, Finanzwissenschaft (Wstö)

**Statistik – Entscheidungstheorie**

Nr.	Abk.	Lehrveranstaltung	Art	Tag	Zeit	Raum	Name
054153	Wste	Entscheidungstheorie I	V/ Ü 2		nach Ankündigung		N.N.
054150	Wste	Entscheidungstheorie II	V/ Ü 2		nach Ankündigung		N.N.
054157	Wstö	Geschlechtsspezifische Diskriminierung am Arbeitsmarkt	S 2	Di	16 - 18	C 3.212	Kraft/ Brandes
054160	SBmk, SImm, SPam, Wmk, Wste	Multivariate Statistik: Faktoren-, Diskriminanz- und Clusteranalyse (Multivariate Statistik I)	Ü 2	Do	14 - 16	C 3.203	Harff
054161	SBmk, SImm, SPam, Wmk, Wste	Multivariate Statistik: Regressionsmodelle (Ökonometrie I)	V/Ü 2	Di	14 - 16	C 3.212	Kraft
054155	Wste	Seminar zur Entschei- dungstheorie, Statistik und Ökonometrie	S 2		nach Ankündigung		N.N.

**Steuerrecht**

Wahlpflichtfächer Recht: Siehe Veranstaltungen aus den Bereich Arbeitsrecht, Steuerrecht und Wirtschaftsrecht als Wahlmöglichkeit

**Wirtschaftsenglisch**

Nr.	Abk.	Lehrveranstaltung	Art	Tag	Zeit	Raum	Name
054078	Wwe	European Banking and Finance	Ü 2	Mo	9 - 11	C 3.232	Böhler
054064	Wwe	Mergers & Acquisitions	Ü 2	Mo	18 - 20	H 7.312	Böhler
054063	Wwe	New Leadership: Mindset Management - Online	Ü 2	Mi	14 - 16	H 7.321	Böhler
054068	Wwe	Quality Management in Europe and America	Ü 2	Di	16 - 18	C 4.224	Böhler

**Wirtschaftsfranzösisch**

Wirtschaftsfranzösisch als Wahlpflichtfach: Veranstaltungen siehe FB 3

**Wirtschaftspolitik (nicht für VWL)**

Wirtschaftspolitik als Wahlpflichtfach:

Veranstaltungen siehe unter Hauptstudium Volkswirtschaftslehre (Wwpo)

**Wirtschaftsrecht**

Nr.	Abk.	Lehrveranstaltung	Art	Tag	Zeit	Raum	Name
054204	Wabr, Wwir	Aktuelle Fragen des Multimedia- und Computerrechts	S 2	Mi	11 - 13	C 3.222	Barton
054209	Wabr, Wwir	Einführung in das Wirtschaftsstrafrecht	V/ Ü 2	Do	11 - 13	C 3.212	Krimphove
054201	Wabr, Wwir	Gesellschaftsrecht	V/ Ü 2	Do	11 - 13	H 4.113	Barton
054212	SBim, Slim, Wabr, Wim, Wwir	Literaturzirkel	2	nach Ankündigung			Krimphove
054216	Wabr, Wwir	Multimedia- und Computerrecht	V/ Ü 2	Do	14 - 16	H 4	Barton

Nr.	Abk.	Lehrveranstaltung	Art	Tag	Zeit	Raum	Name
054176	MAfi, SBfb, Sifm, SPfb, Wabr, Wbab, Wwir	Recht der Anlageberatung	V/ Ü 2	Do	14 - 16	C 4.234	Krimphove
054175	MAfi, SBfb, Sifm, SPfb, Wabr, Wbab, Wwir	Rechtsfragen der Finanzierung	V/ Ü 2	Mi	11 - 13	C 3.203	Krimphove
054183	Wabr, Wwir	Spezielle Gebiete des öffentlichen Wirt- schaftsrechts	V/ Ü 2	Mi	15 - 19	C 3.232	Gronemeyer
054217	Wabr, Wwir	Seminar Gesell- schaftsrecht	S 2	Fr	9 - 11	C 3.232	Barton

Wahlpflichtfächer Recht: Siehe Veranstaltungen aus den Bereich Arbeitsrecht, Steuerrecht und Wirtschaftsrecht als Wahlmöglichkeit

### Wirtschaftsspanisch

Wirtschaftsspanisch als Wahlpflichtfach: Veranstaltungen siehe FB 3

## 7. Spezielle Veranstaltungen für die Studienrichtung IBS

Betriebswirtschaftliche Steuerlehre als Spezielle BWL für IBS: Veranstaltungen siehe unter Hauptstudium, Spezielle Betriebswirtschaftslehre, Rechnungswesen und Besteuerung (Slbs)

Finanzmanagement als Spezielle BWL für IBS: Veranstaltungen siehe unter Hauptstudium, Spezielle Betriebswirtschaftslehre, Finanzwirtschaft / Bankbetriebslehre (Slfm)

Informations-Management als Spezielle BWL für IBS: Veranstaltungen siehe unter Hauptstudium, Wirtschaftsinformatik (Slif)

Internationales Management als Spezielle BWL für IBS: Veranstaltungen siehe unter Hauptstudium, Spezielle Betriebswirtschaftslehre, Internationales Management (Slim)

Marketing-Management als Spezielle BWL für IBS: Veranstaltungen siehe unter Hauptstudium, Spezielle Betriebswirtschaftslehre, Marketing (Slmm)

Organisation als Spezielle BWL für IBS: Veranstaltungen siehe unter Hauptstudium, Spezielle Betriebswirtschaftslehre, Organisation (Slorg)

Personal-Management als Spezielle BWL für IBS: Veranstaltungen siehe unter Hauptstudium, Spezielle Betriebswirtschaftslehre, Personalwirtschaft (Slpm)

Unternehmensrechnung als Spezielle BWL für IBS: Veranstaltungen siehe unter Hauptstudium, Spezielle Betriebswirtschaftslehre, Rechnungswesen und Besteuerung (Slur)



## 8. Spezielle Veranstaltungen für die Studienrichtung WiPäd

Absatz und Marketing als Spezielle Wirtschaftslehre für WiPäd: Veranstaltungen siehe unter Hauptstudium, Spezielle Betriebswirtschaftslehre, Marketing (SPam)

Betriebswirtschaftliche Steuerlehre als Spezielle Wirtschaftslehre für WiPäd: Veranstaltungen siehe unter Hauptstudium, Spezielle Betriebswirtschaftslehre, Rechnungswesen und Besteuerung (SPbs)

Nr.	Abk.	Lehrveranstaltung	Art	Tag	Zeit	Raum	Name
056104	Hwipäd	BPäd II: Spezialfragen – Bildungsmanagement und e-learning	V/ Ü 2	Di	16 - 18	C 2.206	Kremer
056100	Hwipäd	Didaktik III: Schule und Schulentwicklung	V/ Ü 2	Mi	14 - 16	C 2.219	Buschfeld
056099	Gwipäd, Hwipäd	Einführung in das wissenschaftliche Arbeiten (1.Semesterhälfte)	Ü 1	Mo	16 - 18	C 2.219	Dilger/ Hertle
056127	Hwipäd	Einführung in die betriebliche Bildung	V/ Ü 2	Do	9 - 11	C 2.219	Sloane
056003	Hwipäd	Fachdidaktische Begleitung der schulpraktischen Studien	V/ Ü 2	Mi	10 - 12	C 2.219	Senn/ Becker

Finanzwirtschaft / Bankbetriebslehre als Spezielle Wirtschaftslehre für WiPäd: Veranstaltungen siehe unter Hauptstudium, Spezielle Betriebswirtschaftslehre, Finanzwirtschaft / Bankbetriebslehre (SPfb)

Nr.	Abk.	Lehrveranstaltung	Art	Tag	Zeit	Raum	Name
056035	Hwipäd	Geschäfts- und arbeitsprozessbezogene Ausbildung in ausgewählten Industrieberufen	V/ Ü 2	Mo	11 - 13	C 3.222	Brettschneider
056124	Hwipäd	Nachhaltiges Wirtschaften in Schule und Betrieb	V/ Ü 2	Di	11 - 13	C 2.219	Buddensiek

Organisation und Bürokommunikation als Spezielle Wirtschaftslehre für WiPäd: Veranstaltungen siehe unter Hauptstudium, Spezielle Betriebswirtschaftslehre, Organisation sowie Hauptstudium, Wirtschaftsinformatik (SPob)

Produktionswirtschaft / Industrie als Spezielle Wirtschaftslehre für WiPäd: Veranstaltungen siehe unter Hauptstudium, Spezielle Betriebswirtschaftslehre, Produktionswirtschaft (SPpi)

Nr.	Abk.	Lehrveranstaltung	Art	Tag	Zeit	Raum	Name
056008	Hwipäd	Projektstudium	V/ Ü 2	Di	16 - 18	C 2.219	Kaiser
056052	Hwipäd	Projektstudium II: Telekommunikative Bildungsmaßnahmen durchführen	Ü 2	Di	16 - 18	C 2.206	Schröder
056051	Hwipäd	Projektstudium I: Telekommunikative Bildungsmaßnahmen organisieren	Ü 2	Di	14 - 16	C 2.206	Schröder
056105	Hwipäd	Projektstudium: Gestaltung komplexer Lehr-/Lernarrangements	V/ Ü 2	Di	14 - 16	C 2.206	Kremer
056106	Hwipäd	Projektstudium: Kommunikationstraining	V/ Ü 2	nach Ankündigung			Sloane
056017	Hwipäd	Projektwerkstatt I	V/ Ü 2	Mi	9 - 11	C 2.219	Buddensiek
056002	Hwipäd	Schulpraktische Studien	P 2	Mi	8 - 10	C 2.219	Senn/ Becker
056107	Hwipäd	Spezialfragen: Medieneinsatz in Aus- und Weiterbildung	V/ Ü 2	Mi	16 - 18	C 2.206	Buschfeld

Unternehmensrechnung als Spezielle Wirtschaftslehre für WiPäd: Veranstaltungen siehe unter Hauptstudium, Spezielle Betriebswirtschaftslehre, Rechnungswesen und Besteuerung (SPur)

Nr.	Abk.	Lehrveranstaltung	Art	Tag	Zeit	Raum	Name
056108	Hwipäd	WiPäd III: Spezialfragen - Am Ende des Berufs? Modernisierungstendenzen in der Berufsausbildung	V/ Ü 2	Di	9 - 11	C 2.219	Ertl
056109	Hwipäd	WiPäd III: Spezialfragen - Erwerb und Transfer von Kompetenzen in der Berufsausbildung	V/ Ü 2	Do	14 - 16	C 2.206	Ertl

Wirtschaftsinformatik für 2 Spezielle Wirtschaftslehren für WiPäd: Veranstaltungen siehe unter Hauptstudium, Hauptstudium, Wirtschaftsinformatik (SPwinf)

Nr.	Abk.	Lehrveranstaltung	Art	Tag	Zeit	Raum	Name
056016	Hwipäd	Wirtschaftspädagogisches Seminar: Lernorganisation in lernenden Organisationen	S 2	Mi	11 - 13	C 2.219	Buddensiek

### 9. Sonstige Veranstaltungen

#### Spezielle Veranstaltungen für das Ph.D.-Programm

Nr.	Abk.	Lehrveranstaltung	Art	Tag	Zeit	Raum	Name
053254		Dynamic Models in Economics	V 2	Mi	14 - 16	C 5.319	Gries

# FB 6

## Physik Sonderveranstaltungen

Nr.	Abk.	Lehrveranstaltung	Art	Tag	Zeit	Raum	Name
060001		Vorkurs Physik – Brückenkurs Mathematik	V/Ü 4		02.09.- 04.10.2002	P 1611	Meyer
060002	ph3	Brückenkurs Deutsch II Die Kurse sind unter FB 3 (037900-037965) aufgeführt					
060003	ph1	Brückenkurs Englisch I Science English I Kurse sind unter FB 3 – Betriebsein- heit Sprachlehre (BESL) aufgeführt.					

Weiterführende Sprachkurse siehe Lehrveranstaltungen des FB 3 (Anglistik).

## Physik

Nr.	Abk.	Lehrveranstaltung	Art	Tag	Zeit	Raum	Name
060011		Physikalisches Kolloquium	K 2	Do	17 - 19	A 3	Die Hochschul- lehrer der Physik
061150		Optoelectronics and Photonics (Interdiszi- plinäre englisch- sprachige Vorle- sungsreihe)	V 2	Mi	16-18 u 14-täglich	A 1	Die Hochschul- lehrer aus den Fachbereichen 6, 13 und 14
060012		Anleitung zu wissen- schaftlichen Arbeiten	S 2		nach Vereinbarung		Die Hochschul- lehrer der Physik
060013		Rechneranwendun- gen in der Physik A	S 2		nach Vereinbarung		Hoentzsch

Nr.	Abk.	Lehrveranstaltung	Art	Tag	Zeit	Raum	Name
o60014		Physik sozialer und ökonomischer Systeme	V 2	Di	16-18	A 1	Mimkes

### Experimentalphysik/Angewandte Physik

Nr.	Abk.	Lehrveranstaltung	Art	Tag	Zeit	Raum	Name
o61120	ph1 ma1 LSII, 1	Physik A (Mechanik, Wärmelehre)	V 6	Mo	11-13	A 1	Zrenner/ Frauenheim
				Di	9-11		
			Fr	9-11			
			Ü 2	Mo	14-16	1 A 1	N.N.
				Mo	16-18	2 A 1	N.N.
o61220	ph3 ma3 LSII,3	Physik C (Atome, Quanten)	V 6	Di	11-13	A 2	Mimkes/ Meyer
				Do	11-13		
				Do	14-16		
			Ü 2	Mi	11-13	A 2	Mimkes/ Meyer
o61222	ph3 LSI,II3 W	Einführung in das Physikalische Praktikum C (Elektronik)	V 1	Fr	8-9	A 2	Hoentzsch
o61224	ph1 ma1 LSII,1 W	Mathematische Methoden der klassischen Physik (Ergänzungen zu Physik A)		Fr	11-13	A 2	Krüger
o66440	ph1 WP	Computer und Physik – Eine Einführung	V 2	nach Vereinbarung			Hoentzsch/ Elstner
			Ü 2	nach Vereinbarung			
o61310	ph5 HI LSII,5	Technische Physik B (Festkörperphysik)	V 4	Mi	9-11	A 3	Mimkes
				Fr	11-13		
			Ü 2	Do	9-11		
o61320	ph5 HII	Experimentalphysik D (Moleküle und Festkörper)	V 4	Mi	9-11	A 1	Holzapfel
				Do	9-11		
			Ü 2	Di	9-11	A 2	Holzapfel
o61330	ph5 HII WP: HI	Angewandte Physik B (Angewandte Optik)	V 4	Di	11-13	A 3	Sohler
				Do	11-13		
			Ü 2	Do	14-16		Herrmann

Nr.	Abk.	Lehrveranstaltung	Art	Tag	Zeit	Raum	Name
o61340	ph5 W	Seminar zum Praktikum E und D (Effekte der Physik)	S 2	Di	14-16	A 1	Greulich-Weber/ Suche
o61134	ph WP	Kolloidkristalle für die Photonik	V 2 Ü 2	Fr	14-16	H 4	Greulich-Weber/ Marsmann/ Huber
o61444	ph WP	Dünne Schichten A	V 2 Ü 2	Mi	11-13 nach Vereinbarung	A 2.222	Schikora N.N.
o61448	ph WP e5 WP	Optoelektronische Halbleiterbauelemente A+B	V 4  Ü 2	Di Do	9-11 9-11 nach Vereinbarung	A 2.222	As  Khartchenko
o61450	ph WP	Hochdruckphysik I	V 2 Ü 1		nach Vereinbarung nach Vereinbarung		Holzapfel
o61452	ph WP	Synchrotronstrahlung: Eigenschaften und Anwendungen	V 4  Ü 2	Di Mi	14-16 14-16	A 2	Wortmann  N.N.
o61454	ph5,7 WP e5,7 ch	Integrierte Optik und Photonik A	V 2 Ü 1	Mi	14-16 nach Vereinbarung	A 3	Sohler N.N.
o61460	ph	Spezielle Fragen der Optoelektronik/Photonik	S 2	Mi	16-18 14-täglich	g A 1	Die Hochschul- lehrer aus den Fachbereichen 6, 13 und 14
o61464		Mitarbeiterseminar	S 2	Fr Mi	15-17 16-18	A 3 A 2.222	Die Hochschul- lehrer der Experimental- physik und der Angewandten Physik

## Praktika

Nr.	Abk.	Lehrveranstaltung	Art	Tag	Zeit	Raum	Name
064212	ph3 LSI,II	Physikalisches Praktikum B	P 4	Mo ab Mi ab	8.00 14.00	J 6.233	Freudenreich/ Ponkratz Hoentzsch/ Hangleiter
064213	ph5 LSI,II	Physikalisches Praktikum C	P 4	nach Vereinbarung		J 2.123	Schiwek/ Steffens
064312	ph5 LSII	Physikalisches Praktikum D	P 6	Mo ab	9.00	A 3.326	Greulich-Weber/ Lohse/Suche
064190	ch3	Praktikum zur Experi- mentalphysik für Chemiker	P 4	Di ab Do ab	14.00 14.00	1 J 2.113/ J 6.233 2	Schiwek/ Rupprecht Schiwek/ Rupprecht
061190	e3	Praktikum zur Experi- mentalphysik für Elektrotechniker	P 4	Mo ab	14.00	J 6.233	N.N. N.N.
061551	ph	Wahlpflichtpraktikum (Hochdruckphysik)	P 6	nach Vereinbarung			Holzapfel/ Mitarbeiter
061552	ph	Wahlpflichtpraktikum (Herstellung und Charakterisierung von Halbleiter- Schichtstrukturen)	P 6	nach Vereinbarung			As/ Lischka/ Schikora/ Mitarbeiter
061553	ph	Wahlpflichtpraktikum (Kolloid Kristalle)	P 6	nach Vereinbarung			Greulich-Weber/ Mitarbeiter
061554	ph	Wahlpflichtpraktikum (Elektronische Eigen- schaften von Halblei- tern)	P 6	nach Vereinbarung			Mimkes/ Mitarbeiter
061555	ph	Wahlpflichtpraktikum (Integrierte Optik)	P 6	nach Vereinbarung			Sohler/ Mitarbeiter

Nr.	Abk.	Lehrveranstaltung	Art	Tag	Zeit	Raum	Name
o61556	ph	Wahlpflichtpraktikum (Magnetische Resonanzspektroskopie)	P 6	nach Vereinbarung			Greulich-Weber/ Mitarbeiter
o61557	ph	Wahlpflichtpraktikum (Hochdruck / Festkörperspektroskopie)	P 6	nach Vereinbarung			Wortmann/ Mitarbeiter
o61558	ph	Wahlpflichtpraktikum (Digitale Messsysteme)	P 6	nach Vereinbarung			Hoentzsch/ Mitarbeiter
o61128	ph	Wahlpflichtpraktikum (Rasterkraftmikroskopie)		nach Vereinbarung			Zrenner/ Mitarbeiter

### Theoretische Physik

Nr.	Abk.	Lehrveranstaltung	Art	Tag	Zeit	Raum	Name
o65300	ph5 HII	Theoretische Physik C (Quantentheorie)	V 4	Mi	9-11	N 3.237	Overhof
				Do	9-11		
			Ü 2	nach Vereinbarung			N.N.
o65400	ph7	Theoretische Physik D (Thermodynamik und Statistische Physik)	V 4	Mi	11-13	N 3.237	Leßner
				Do	11-13		
			Ü 2	Fr	11-13		
							N.N.
o65431	LSII,5	Einführung in die Theoretische Physik I	V 4	Mo	11-13	N 3.237 N 3.229 N 3.237	Meyer
				Do	11-13		
			Ü 2	Do	14-16		
o66430	ph WP	Theoretische Material- forschung – Computa- tional Material Science	V 4 Ü 2	nach Vereinbarung nach Vereinbarung			Frauenheim/ Köhler/ Elstner
o66435	ph W	Quantenchemie	V 2/ Ü 1	nach Vereinbarung			Krüger
o66440	ph1 WP	Computer und Physik – Eine Einführung	V 2	nach Vereinbarung			Hoentzsch/ Elstner König/Elstner
			Ü 2	nach Vereinbarung			



Nr.	Abk.	Lehrveranstaltung	Art	Tag	Zeit	Raum	Name
066444	ph WP	Hydrodynamik I	V2/ Ü 1	nach Vereinbarung			Wagner
066456		Aktuelle Fragen der Theoretischen Physik	S 4	Mo	14-18	N 3.237	Frauenheim/ Overhof
065422	ph	Wahlpflichttheoretikum (Computational Material Science)	P 6	nach Vereinbarung			Frauenheim/ Mitarbeiter
065423	ph	Wahlpflichttheoretikum (Theoretische Halbleiterphysik)	P 6	nach Vereinbarung			Overhof/ Mitarbeiter

### Didaktik der Physik

Nr.	Abk.	Lehrveranstaltung	Art	Tag	Zeit	Raum	Name
067400	LSI,II	Didaktik I (Voraussetzungen, Methoden des Physikunterrichts)	V 2	nach Vereinbarung		A 1.304	Reinhold
067401	LSI	Schulorientiertes Experimentieren B	S 2	nach Vereinbarung		A 1.304	Reinhold
067402	LSII	Schulorientiertes Experimentieren B	S 2	nach Vereinbarung		A 1.304	Reinhold/ Freudenreich
067403	LSI	Schulpraktische Studien	S 2	nach Vereinbarung			Reinhold
067404	LSII	Schulpraktische Studien	S 2	nach Vereinbarung			Reinhold
067405		Physik lehren und lernen mit neuen Medien	S 2	nach Vereinbarung		A 1.304	Reinhold/ Freudenreich

**Lernbereich Sachunterricht**

Nr.	Abk.	Lehrveranstaltung	Art	Tag	Zeit	Raum	Name
067411	Lp, G A1, B3 P / W	Physik im Alltag	V 2 Ü 2 S 2	Mo Mo	9-11 11-13 nach Vereinbarung	A 3 A 1.304	Müsgens
067412	Lp, G B3, W	Naturphänomene und ihre Deutung	S 2	Mi	14-16	A 1.304	Müsgens
067413	Lp, H W	Seminar für Examenskandidaten	S 2		nach Vereinbarung	A 1.304	Müsgens

**Physik für andere Studiengänge**

Nr.	Abk.	Lehrveranstaltung	Art	Tag	Zeit	Raum	Name
063150	ch1, i3 LSI,1	Experimentalphysik I	V 3 Ü 1	Do Fr Mi Mi	12-13 11-13 11-12 12-13	A 1 N 3.229	Schwermann Rauls
063152	i5 LSI,3	Experimentalphysik III	V 3 Ü 1	Mi Do Do	14-16 14-15 15-16	A 1 A 1	Schwermann Grundkötter
063156	LSI,1	Ergänzungen zur Experimentalphysik	S 2		nach Vereinbarung		Grundkötter
063160	e1	Experimentalphysik I für Elektrotechniker	V 3 Ü 1	Di Do Fr Fr	11-13 11-12 11-12 12-13	A 1 B 2	As Heringer/ Szücz/ Hoffmann
063162	e1/wi	Experimentalphysik für Wirtschaftsingenieure	V 3 Ü 1	nach Vereinbarung Mi Mi	14-15 15-16	1 2 A 5	As Amkreutz Blumenau
063170	m1	Experimentalphysik für Maschinenbauer	V 3	Mi Fr	11-13 9-10	A 3	Greulich-Weber
063170	m1	Experimentalphysik für Maschinenbauer	V 3	Mi Fr	11-13 10-11	A 1 A 3	Hangleiter

Nr.	Abk.	Lehrveranstaltung	Art	Tag	Zeit		Raum	Name
064190	ch3	Praktikum zur Experimentalphysik für Chemiker	P 4	Di ab	14.00	1	J 2.113/ J 6.233	Schiwek/ Rupprecht
				Do ab	14.00	2		Schiwek/ Rupprecht
061190	e3	Praktikum zur Experimentalphysik für Elektrotechniker	P 4	Mo ab	14.00		J 6.233	N.N. N.N.

### Ernährung und Verbraucherbildung Didaktik der Haushaltslehre

Nr.	Abk.	Lehrveranstaltung	Art	Tag	Zeit		Raum	Name
068000	LSI, G A2 Lp <sub>Ges</sub> , C1	Wirtschafts- und Betriebswirtschaftslehre des Haushalts I	S 2	nach Vereinbarung			J 5.144	N.N.
068010	LSI, G A4 Lp <sub>Ges</sub> , G/H A3/C4	Wohnökologie I	V 2	nach Vereinbarung			J 5.144	N.N.
068020	LSI, G A4 Lp <sub>Ges</sub> , H A3/C4	Wohnökologie III	S 2	nach Vereinbarung			J 5.144	N.N.
068030	LSI, G B1 Lp <sub>N/T</sub> , G A4 Lp <sub>Ges</sub> , G/H, C4	Ernährungslehre I (Einführung, Energie, Kohlenhydrate, Fette, Proteine, Alkohol)	V 2	Di	11-13		J 5.144	Heseker
068040	LSI, G B2	Chemie und Technologie der Lebensmittel	V 2	Mo	11-13		J 5.144	Heseker
068050	LSI, H A2 Lp <sub>Ges</sub> , C1	Verbrauchslehre	V 2	nach Vereinbarung			J 5.144	N.N.

Nr.	Abk.	Lehrveranstaltung	Art	Tag	Zeit	Raum	Name
o68060	LSI,H A5/A1 Lp <sub>Ges</sub> , H B1	Frauen und Gesundheit	S 2	Di	16-18	J 5.144	Schmid
o68070	LSI,H A5 Lp <sub>NT</sub> , H C1	Gesundheits- handeln II (Gesund- heitsförderung und Schulentwicklung)	S 2	Mo	16-18	J 5.144	Israel
o68080	LSI,H B1,B3, B4 Lp <sub>Ges</sub> , G A4 LSI, H Sport/ Dipl.	Gesundheitsmana- gement durch Ernährung	V/S 1	Mo	9-11	J 5.144	Hesesker
o68090	LSI,H B1,B3 Lp <sub>Ges</sub> , H C4 Lp <sub>N/T</sub> , H A4	Ernährungslehre III	V 2	Di	9 - 11	J 5.144	Heseker/ Schmid
o68100	LSI,H B2	Experimentelle Lebensmittellehre	Ü 2	Di	13.30-15.00	J 5.119	Schmid/ Schmidt
o68110	LSI,H B4 Lp <sub>N/T</sub> , H C1	Gesundheitshan- deln III (Gesund- heitsprobleme im Kindes- und Jugendalter)	S 2	Mo	14-16	J 5.144	Schmid
o68120	LSI, H C2	Schulpraktische Studien	Ü 2	Di	16-18	J 5.144	Israel
o68130	H Lp <sub>Ges</sub>	Schulpraktische Studien	S/Ü 2	nach Vereinbarung		J 5.144	N.N.
o68140	Lp <sub>N/T</sub> , G C1	Einführung in die Humanbiologie	V 2	Mi	9-11	J 5.144	Schmid

Nr.	Abk.	Lehrveranstaltung	Art	Tag	Zeit	Raum	Name
068150	LSI,G/H C2 Lp <sub>Ges</sub> Lp <sub>N/T</sub> , G/H	Exkursionen	E		nach Vereinbarung		Heseker/ Schmid
068160	LSI, Lp <sub>Ges</sub> , H	Examenskolloquium	S 1		nach Vereinbarung	J 5.144	Heseker

# FB 10

## Maschinentechnik Allgemeine Veranstaltungen

Nr.	Abk.	Lehrveranstaltung	Art	Tag	Zeit	Raum	Name
100011	m3 DII	Brückenkurs Deutsch	V 2	Do	7-9	C 3.203	Doppler
100012 100014	m1 DII wi1	Brückenkurs Englisch I – Science English I Die Kurse sind unter FB 3 - Betriebseinheit Sprachlehre (BESL) aufgeführt.					
100212	LS II	Fachdidaktik des Maschinenbaus	V 2 Ü 2	nach Vereinbarung nach Vereinbarung			Brinkmüller

Weitere Sprachkurse siehe Lehrveranstaltungen des FB 3 (Anglistik):  
Science English s. FB 3 unter BESL

## Grundstudium

Nr.	Abk.	Lehrveranstaltung	Art	Tag	Zeit	Raum	Name
063170	m1	Physik	V 3	Mi Fr	11-13 9-10	A 3 A 3	Greulich- Weber
101101	DI Pt 1 DI Kt 1	Technische Mechanik 1 – Statik Herrmann	V 3 Ü 2	Di Mi Do Mi	14-16 9-11 16-18 14-16	P 5203 u P 5203 1 P 1509 2 P 1509	Ferber Ferber/ Nguyen Ferber/ N.N.
101102	DII Vk DII Pe	Technische Mechanik 1-Statik Richard	V 3 Ü 2	Mi Do Do Di Di	13-16 7-9 7-9 14-16 14-16	P 5203 1 P 1401 2 P 1509 3 P 1401 4 P 1509	Richard Richard/ Mitarbeiter
101131	DI Pt 3 DI Kt 3	Technische Mechanik 3 I Dynamik	V 3 Ü 2	Do Di Fr	8.45-11.15 11-13 9-11	P 6201 1 P 1408 2 P 1408	Buchholz Buchholz

Nr.	Abk.	Lehrveranstaltung	Art	Tag	Zeit		Raum	Name
101132	DII Vk 3 DII Pe 3	Technische Mechanik 3 II	V 3	Mi	11-13		P 5203	Mahnken
				Do	9-11	g	P 5203	
			Ü 2	Do	14-16	1	P 1408	Mahnken/ N.N.
				Mo	11-13	2	P 1509	Mahnken/ Neumann
				Di	11-13	3	P 1417	Mahnken/ Neumann
102111	m1 wi1	Technische Darstellung	V 2	Fr	11-13		P 5201	Zimmer/ Koch
				Ü 2	Mo	14-16	1	P 1401
			Di		16-18	2	P 1401	
			Di		16-18	3	P 1408	
			Mi		9-11	4	P 1401	
			Mi		9-11	5	P 1408	
			Do		11-13	6	P 1401	
			Fr		14-16	7	P 1401	
			Fr		14-16	8	P 1408	
			102131	m3 m4	Konstruktions- entwürfe	Ü 2	Mi	7-9
Mi	7-9	2					P 1510	
Fr	7-9	3					P 1509	
Fr	7-9	4					P 1510	
102212	m3 wi3	Maschinen- elemente/ Verbindungen	V 2	Mi	9-11		P 5201	Zimmer Zimmer/ Mitarbeiter
				Ü 2	Mi	14.00-15.30	1	
			Mi		15.45-17.15	2	P 1401	
			Do		14.00-15.30	3	P 1401	
			Do		15.45-17.15	4	P 1401	
			Do	14.00-15.30	5	P 1508.2		
Do	15.45-17.15	6	P 1508.2					
103122	m3 wi3 LSII3	Werkstoffkunde 2	V 3	Mo	14-16		P 5201	Maier
				Fr	11-12		P 5203	
			Ü 1	Di	7-9	g 1	P 1401	Maier/ Mitarbeiter
				Di	7-9	u 2		
				Di	9-11	g 3	P 1418	
				Di	9-11	u 4		
				Di	11-13	g 5	P 1401	
				Di	11-13	u 6		

Nr.	Abk.	Lehrveranstaltung	Art	Tag	Zeit	Raum	Name
103822	m3 m2 wi2 wi3	Grundpraktikum Werkstofftechnik	P 2	Do Do	14 - 16 16 - 18	1 P 4203 2 P 4203	Hahn/ Maier/ Klemens/ Mitarbeiter
104111	m3	Thermodynamik 1 Die erste Übung richtet sich an Studenten des DI, die zweite an Stu- denten des DII	V 2 Ü 2	Do Do Do	11.30-13.00 14.00-15.30 15.45-17.15	P 6201 1 P 1417 2	Span Herres/ Mitarbeiter
104131	m4 m3	Tutorium zur Thermodynamik	S 1	nach Vereinbarung			Span/ Herres
106111	DI Pt 3	Einführung in die Fertigungstechnik 1	V 2	Di	11.00-12.30	P 5203	Vollertsen
139030	m1	Angewandte Chemie	V 3	Mo Di	9-11 13-14	C 2 C 2	Reininger
147010	m3 wi3	Grundlagen der Elektrotechnik	V 1 Ü 1	Mo Di Di Di	9-11 16-18 9-11 9-11	g P 7201 u 1 P 6201 u 2 P 1508.2 g 3 P 1508.2	Cambeis
172050	m1	Mathematik 1	V 4 Ü 2	Mo Di Mi Do Do	11-13 11-13 7-9 7-9 9-11	P 5201 P 5201 1 D 1.320 2 D 1.320 3 D 1.320	Köckler Mitarbeiter
172110	DII Pe 3 DII Vk 3	Mathematik 3	V 2 Ü 2	Mi Di	14-16 14-16	D 1.320 D 1.312	Hansen
177020	m1	Technische Informatik	V 2 Ü 2	Mo nach Vereinbarung	14-16	P 5203 D 1.320	Hardt



## Hauptstudium

Nr.	Abk.	Lehrveranstaltung	Art	Tag	Zeit	Raum	Name
052442		Office Systeme 1 (siehe FB 5)					
052518		Marketing- Controlling (siehe FB 5)					
101181	DII Pe 5	Berechnungsverfah- ren des Maschinen- baus	V 4	Mo Mi	9-11 9-11	P 6201 P 6201	Wallaschek/ Richard/ Mahnken/ Buchholz
			Ü 2	Di	9-11	P 1611	Wallaschek/ Richard/ Mahnken/ Buchholz/ Mitarbeiter
101221		Bruchmechanik	V 2	Fr	11-13	P 1509	Mahnken
101235		Bruchmechanik (Praktikum)	P	nach Vereinbarung			Mahnken/ Ferber
101251		Experimentelle Methoden der Span- nungsanalyse	V 2 Ü 1	Di Di	9-11 11-12	P 1209.1 P 1209.1	Ferber
101271	DII Pe 1 DII Vk 1 tma1	Seminar für Tutoren	S 2	Di	17.30-18.30	P 1509	Neumann
101281		Plastomechanik	V 2 Ü 1	Fr Fr	11-13 13-14	P 1510 P 1510	Le
101286		Wärmespannungen	V 2 Ü 1	Do Do	11-13 13-14	P 1408 P 1408	Herrmann
101292	DII Pe 1 DII Vk 1 tma1	Projektseminar Mikroprüftechnik	S 2	nach Vereinbarung			Mahnken/ Maier
101321		Finite-Element- Methode 2	V 2 Ü 1	Mo Mo	13-15 15-16	P 6201 P 6201	Buchholz

Nr.	Abk.	Lehrveranstaltung	Art	Tag	Zeit	Raum	Name
101331		Festigkeitsoptimiertes und bruchsicheres Gestalten	V 2 Ü 1	Fr Fr	13-15 15-16	P 6201 P 6201	Richard
101621		Rechnergestützte Produktionsoptimierung – Praxisbeispiele	V 2	Mo	11-13	P 1401	Richard
101831	DII Pe 1 DII Vk 1 tma1	Seminar für Mechanik	S 2	Fr	14-16	P 1510	Mahnken
102312		CAE-Anwendungsprogrammierung in einer höheren Programmiersprache (C)	V 2 Ü 1	nach Vereinbarung nach Vereinbarung		P 1409 P 1409	Koch/ Mitarbeiter
102318		Standardsoftware im Maschinenbau	V 2 Ü 1	Mo Mo	9.00-10.30 10.30-11.15	P 1409 P 1409	Koch/ Mitarbeiter Koch/ Mitarbeiter
102431		Einführung in das Qualitätsmanagement	V 3 Ü 1	Do Do	13.15-15.30 15.30-16.15	P 6201 P 6201	Koch Koch/ Mitarbeiter
102433		Einführung in das Qualitätsmanagement (Übung) Nur in der Kombination mit der Vorlesung 102431					
102513		Rechnergestütztes Konstruieren und Planen (CAE)	V 2 Ü 1	Mo Mi Mi	11-13 16-18 16-18	P 6201 g 1 P 1408 u 2 P 1408	Koch Koch/ Mitarbeiter
102515		Rechnergestütztes Konstruieren und Planen (CAE) (Übung) Nur in der Kombination mit der Vorlesung 102513					

Nr.	Abk.	Lehrveranstaltung	Art	Tag	Zeit	Raum	Name
102533	m1 DII Pe 1 wi1	Industrieantriebe	V 2 Ü 2	Do Do	10-12 14-16	P 1510 P 1510	Zimmer Zimmer
103112		Werkstoffseminar	S 1	nach Vereinbarung			Maier
103162		Materialermüdung	V 2	Do	9-11	P 1417	Maier
103171		Experimentelle Methoden der Werkstoffkunde	V 2	Fr	9 - 11	P 1401	Maier
103181		Fachlabor Werk- stoffkunde	P 2	nach Vereinbarung			Maier/ Mitarbeiter
103211	DI Pt 5 DII Pe 5	Thermische Fügeverfahren	V 2	Di	14-18 g	P 1510	Hahn
103231	DI Pt 6	Praktikum Ferti- gungstechnik II	P 1	Mi Di	14.00-15.30 g 15.30-17.00 g	1 P 4309 2 P 4309	Hahn/ Klemens/ Mitarbeiter
103241		Projektlabor Leichtbau	P 4	nach Vereinbarung			Hahn/ Klemens/ Mitarbeiter
103251		Projektlabor Fügetechnik	P 4	nach Vereinbarung			Hahn/ Klemens
103252		Berufliche Weiter- bildung auf dem Gebiet der Füge- technik	V 2 S 2	nach Vereinbarung nach Vereinbarung			Hahn/ Klemens/ Mitarbeiter
103263		Urformverfahren für den Leichtbau	V 2 Ü 1	nach Vereinbarung nach Vereinbarung			Woltmann/ Hahn
103264		Sondergebiete der Fügetechnik	V 2 Ü 1	Do Do	9-11 11-12	P 1401 P 1509	Klemens
103313		Grundlagen der Mikroverbindungs- technik	V 2 Ü 1	Mi Mi	12-14 14-15	P 1417 P 1417	Meschut

# TAKE YOUR CHANCE



„bitte“

## Hochschulabsolventen\*

Fachrichtung: Ingenieure  
Wirtschaftswissenschaften  
IT-Spezialisten

Als "Top 100-Unternehmen der deutschen Industrie" sind wir erfolgreich in den Geschäftsbereichen Stahl/Rohr, Automobiltechnik, Maschinenbau, Handel. 17.400 Mitarbeiter in 30 Ländern erzielen einen Umsatz von rund 2,9 Milliarden Euro.



## Menschen bestimmen unseren Erfolg

Sie haben praxisorientiert studiert und stehen kurz vor dem Abschluss Ihres Studiums?  
Sie sind begeisterungsfähig und haben Lust, Ihre Ideen in einem internationalen Unternehmen kreativ umzusetzen?

Wir bieten Ihnen die Herausforderung, die Sie suchen. In der Benteler Gruppe werden Sie direkt in innovative Teams eingebunden und in unterschiedlichsten Projekten eigenständig gefordert. Und wenn wir schon von Fordern sprechen, ist es für uns selbstverständlich, Sie auch systematisch zu fördern. Mitarbeitergespräche sorgen dafür, dass Sie Ihre Interessen und Potentiale optimal entfalten können.

Ihre Konzepte zur Lösung von Problemen interessieren uns. Wir wollen uns weiterentwickeln - Sie sich auch?

Sie sind im Studium? Kein Problem, auch ein Praktikum oder eine Diplomarbeit könnte der erste Einstieg sein.

Nutzen Sie Ihre Chance, wir freuen uns auf Ihre Bewerbung.

Möchten Sie mehr wissen: [www.benteler.de](http://www.benteler.de)

Benteler Gruppe • Residenzstraße 1 • 33104 Paderborn • Tel. 05254 81-0

# BENTELER

Automobiltechnik ■ Stahl/Rohr ■ Maschinenbau ■ Handel

Nr.	Abk.	Lehrveranstaltung	Art	Tag	Zeit	Raum	Name
103322		Betriebsfestigkeit von Leichtbauverbindungen	V 2 Ü 1	Mi Mi	9-11 11-12	P 1509 P 1510	Kurzok
104211	DI Kt 5	Wärme- und Stoffübertragung DI	V 2 Ü 1	Mo Di	11.30-13.00 9.00-9.45	N 5.235 N 5.241	Span Luke/ Mitarbeiter
104212	DII Vk 5	Wärme- und Stoffübertragung DII	V 2 Ü 1	Mo Di	11.30-13.00 10.00-10.45	N 5.235 N 5.241	Span Luke/ Mitarbeiter
104231	DII Vk 5	Reaktionskinetik	V 2	Fr	9-11	N 5.235	Span/ Warneke
104441		Kältetechnik und Wärmepumpentechnik	V 2 Ü 1	Di Di	13.30-15.00 15.00-15.45	N 5.235 N 5.235	Span Span/ Mitarbeiter
104442		Übung/Projektseminar: Kältetechnik und Wärmepumpentechnik	Ü 1	Di	15.00-15.45	N 5.235	Span/ Mitarbeiter
104611		Rationelle Energienutzung	V 2	Di	16.00-17.30	N 5.241	Span
104711	tma5 DII Vk 5	Stoffwertberechnung durch Zustandsgleichungen DII	V 1 Ü 1	Mi Mi	16.00-16.45 16.45-17.30	N 5.235 N 5.235	Span/ Herres Herres
104831		Seminar Thermodynamik/ Wärmeübertragung (Diplomanden-seminar)	S 2	Fr	11.15-12.45	N 5.241	Span
104832		Seminar für Übungsgruppenleiter in Thermodynamik	S 1	Fr	15.00-15.45	N 5.241	Span

Nr.	Abk.	Lehrveranstaltung	Art	Tag	Zeit	Raum	Name
105111	DII Vk 7 DI Pt 5 DI Kt 5	Regelungstechnik 1 DI, DII Regelungstechnische Grundlagen als Basis für weiterführende Veranstaltungen	V 1 Ü 1	Mi Mi	7-8 8-9	P 5203 P 5203	Jäger
105112	DII Pe 5	Regelungstechnik 1 DII Regelungstechnische Grundlagen als Basis für weiterführende Veranstaltungen	V 2 ZÜ 1	Fr Fr	9-11 11-12	P 6203 P 6203	Lückel Lückel/ Mitarbeiter
105211		Mehrgrößenregelungen Voraussetzungen: Regelungstechnik 1; empfohlen wird Regelungstechnik 2	V 2 Ü 1	Mi Mi	7-9 9-10	P 4440	Lückel Lückel/ Mitarbeiter
105212		CAE-Seminar Mehrgrößenregelungen Seminar zur Vorlesung Mehrgrößenregelungen	PS 2	Do	15-17	P 4441	Lückel/ Mitarbeiter
105311		Digitale Steuerungen und Regelungen Voraussetzungen: Regelungstechnik 1; empfohlen wird Regelungstechnik 2	V 2 Ü 1	Di Di	7-9 9-10	W 4.208 W 4.208	Jäger
105321		Anwendung der Mikroelektronik zur Prozesssteuerung Voraussetzungen: Regelungstechnik 1; empfohlen wird Regelungstechnik 2	V 2 Ü 1	Mo	16-18 nach Vereinbarung	P 4440	Lückel/ Mitarbeiter

Nr.	Abk.	Lehrveranstaltung	Art	Tag	Zeit	Raum	Name
105332		Projektseminar Mechatronik als Block nach Aushang	S 2	nach Vereinbarung		P 4441	Lückel/ Wallaschek/ Mitarbeiter
105411		Ölhydraulik Voraussetzungen: empfohlen wird Regelungstechnik 1	V 2 P 1	Di	16-18 nach Vereinbarung	P 4440	Lückel/ Mitarbeiter
105422		Antriebstechnik DII Voraussetzungen: Regelungstechnik 1; empfohlen wird Regelungstechnik 2	V 2 Ü 1	Di	10.00-11.30 11.45-12.30	P 4440 P 4440	Moritz
105631		Piezoelektrische Werkstoffe und ihre technischen An- wendungen nach Aushang	V 2 Ü 1	nach Vereinbarung nach Vereinbarung		P 4440 P 4441	Wallaschek/ Hemsel
105641		Experimentelle Modalanalyse als Block nach Aushang	V 1 Ü 2	nach Vereinbarung nach Vereinbarung			Wallaschek/ Wedman
105711		Lichttechnik als Block nach Aushang	V 2	nach Vereinbarung		L-Lab	Wördenwer- ber
106111	DI Pt 3	Einführung in die Fertigungstechnik 1	V 2	Di	11.00-12.30	P 5203	Vollertsen
106131		Fertigungs- verfahren	V 2	Di	14-16	P 6201	Vollertsen
106221		Rechnerübung zur Umformtechnik	Ü 2	nach Vereinbarung			Vollertsen/ Prange
106222	DI Pt 5 DII Pe 5	Umformtechnik	V 2	Mo	14-16	P 1417	Vollertsen
106432		Seminar Fertigungs- technologie	S 2	nach Vereinbarung		vorauss. N 4.335	Vollertsen

Nr.	Abk.	Lehrveranstaltung	Art	Tag	Zeit	Raum	Name
106713		Industrieinformatik (1. Semesterhälfte)	V 2	Mi Do	9-11 9-11	P 1417 P 7201	Gausemeier
106714	DI Pt 5 DI Kt 5 KII Vk 7	Rechnerintegrierte Produktionssysteme (CIM) (2. Semesterhälfte)	V 2	Mi Do	9-11 9-11	P 1417 P 7201	Gausemeier
106715		Industrieinformatik (Übung)	Ü 2	nach Vereinbarung			Gausemeier/ Mitarbeiter
106731	DII Pe 5	Innovations- und Entwicklungsma- nagement (IEM)	V 2	Do	16-18	F 0.530	Gausemeier
106742	DII Pe 5	Projektlabor CIM	P 4	nach Vereinbarung		P 4312	Gausemeier/ Kolsch
106743		Projektseminar Innovations- und Entwicklungsma- nagement (IEM) Seminarplätze werden nach Reihenfolge der Anmeldungen vergeben. Zur Anmeldung bitte Kopie des Vordip- loms einreichen.	PS 2	nach Vereinbarung		F 0.530	Gausemeier/ Köckerling
106761		Maschinen- praktikum	P 1	nach Vereinbarung			Gause- meier/ Schruttke
106793		Fertigungsverfah- ren und Anlagen- technik für mecha- tronische Systeme, Teil 1	V 2	Mi	14-16	P 6201	Schruttke/ Kersten



Nr.	Abk.	Lehrveranstaltung	Art	Tag	Zeit	Raum	Name
106811	DI Pt 5 DI Pt 6	Praktikum Ferti- gungstechnik I	P 2	nach Vereinbarung Ansprechpartner Dipl.-Ing. H.-G. Borgmeier, Tel. 60-3149, E-Mail: bo@luf.uni-paderborn.de			Vollertsen/ Mitarbeiter
106831		Seminar Umformtechnik	S 1	nach Vereinbarung		vorauss. N 4.335	Vollertsen/ Mitarbeiter
106999		Projektseminar Fertigungstechnik	S 2	nach Vereinbarung		vorauss. N 4.335	Vollertsen/ Mitarbeiter
107111	DII Vk 5	Chemie der Kunststoffe 1					
107122	DI Kt 5	Werkstoffkunde der Kunststoffe	V 2	Mi	11-13	P 1401	Heim
107123		Werkstoffkunde der Kunststoffe (Praktikum)	P 1	Fr	11-12	P 4402	Junge-mann
107131		Kunststoff- technologie 1	V 2	Fr	7-9	P 1417	Potente
107132		Kunststofftechno- logie-Ergänzungen Kunststofftechno- logie 1	Ü 1 P 1	Do Do	8.30-9.15 9.15-10.00	P 1510 P 4311	Potente/ Mitarbeiter
107311	DI Kt 5 DII Vk 5	Grundlagen der Kunststoffver- arbeitung	V 2 Ü 1	Mo Di	9-11 14-15	P 1417 P 4311	Potente/ Limper Potente/ Limper/ Mitarbeiter
107341		Kunststoffverarbei- tungsmaschinen	V 2 Ü 1	Mo	7.30-9.00 nach Vereinbarung	P 1417	Limper
107342		Übungen zur Kunststoffverarbei- tungsmaschinen	Ü 2	Mi	14-16	u P 1510	Limper/ Mitarbeiter

Nr.	Abk.	Lehrveranstaltung	Art	Tag	Zeit	Raum	Name
107431		Grundlagen zur Simulation und zur verfahrenstechnischen Auslegung von Schneckenmaschinen	V 2 Ü 1	Do Fr	11-13 9-11	g P 1417 P 1417	Potente/ Heim
107512		Prüfen von Kunststoffen	P 1	Do	10-11	P 4402	Jungemann
107531		Fügen von Kunststoffen	V 2	Do	7-9	P 1408	Potente
107561		Simulationsverfahren in der Kunststofftechnik	V 2	Di	9-11	P 1509	Limper
107562		Übung zu Simulationsverfahren in der Kunststofftechnik	Ü 2	Di	11-13	P 1509	Limper/ Mitarbeiter
107812		Seminar fachübergreifendes Lehrprogramm am Beispiel der Kunststoffverarbeitung	S 5	nach Vereinbarung			Limper/ Koch
107815		Seminar Rechnerunterstützte Auslegung von Einschnecken-Plastifiziereinheiten					
108103	DI Kt 5 DII Vk 5	Rheologie	V 2	Do	8.30-10.00	N 5.235	Pahl
108111	DII Vk 5	Grundlagen der Mechanischen Verfahrenstechnik	V 2 Ü 1	Do Do	10.15-11.45 11.45-12.30	N 5.235 N 5.235	Pahl Pahl/ Mitarbeiter
108211	DII Vk 5	Grundlagen der Thermischen Verfahrenstechnik	V 2 Ü 1	Di Di	10.00-11.30 11.45-12.30	P 1510 P 1510	Mitrovic Mitrovic/ Mitarbeiter

Nr.	Abk.	Lehrveranstaltung	Art	Tag	Zeit	Raum	Name
108241		Mathematische Methoden der Verfahrenstechnik	V 2	Do	14.00-15.30	N 5.235	Pahl/ Mitarbeiter
108302		Rheologie (Praktikum)	P 1	nach Vereinbarung		IW 1.320	Pahl/ Mitarbeiter
108303		Mischen	V 2	Mi	11.00-12.30	N 5.235	Pahl/ Mitarbeiter
108305		Übung zu Mathematische Methoden der Verfahrenstechnik	Ü 1	Do	15.45-16.30	N 5.235	Pahl/ Mitarbeiter
108401		Stofftransport	V 2 Ü 1	Mo Mo	9.00-10.30 10.45-11.30	N 5.235 N 5.235	Mitrovic Mitrovic/ Mitarbeiter
108501		Sicherheitstechnik in der verfahrenstechnischen Industrie	V 2	nach Vereinbarung siehe Aushang			Ruppert
108502		Bioverfahrenstechnik	V 1 Ü 1	nach Vereinbarung nach Vereinbarung siehe Aushang			Warnecke
108503		Abwassertechnik	V 1 P 2	nach Vereinbarung nach Vereinbarung siehe Aushang			Warnecke
108511		Messtechnik	P 1	nach Vereinbarung		IW	Pahl/ Botzeck
108521	DII Vk 7	Prozessleittechnik	V 1	Fr	7.45-8.30	N 5.241	Numrich
108611		Allgemeines Recht und Vertragsrecht für Ingenieure	V 2 Ü 1	Fr Fr	15.00-16.30 16.45-17.30	N 5.235 N 5.235	Schmeken
108651		Umweltintegrierte Produktion	V 2	Mi	9.00-10.30	N 5.235	Pahl
108701	m1	Kolloquium über Forschungsarbeiten	K 2	nach Vereinbarung			Pahl



# HONSEL

KOMPETENZ IN LEICHTMETALL

**Sie haben die richtige Einstellung!  
Wir den passenden Job!**

Honsel ist ein weltweit erfolgreich operierendes Unternehmen der Leichtmetallverarbeitenden Industrie. Hervorragend strukturiert und zukunftsicher positioniert in den Geschäftsfeldern Automotive sowie Maschinen- und Flugzeugbau bietet Honsel Studienabsolventen erstklassige Berufschancen. Ob national oder international - wir geben Ihnen die Chance, Ihre theoretischen Kenntnisse in der Praxis anzuwenden und Ihre individuellen Fähigkeiten leistungsorientiert einzusetzen.

Um unsere hohen Ziele zu verwirklichen, sind wir an leistungsorientierten

**Hochschulabsolventen/innen  
der Fachrichtungen**

**Maschinenbau, Elektrotechnik,  
Informatik, Betriebswirtschaft,  
Wirtschaftsingenieurwesen**

interessiert, denen wir einen maßgeschneiderten Start ins Berufsleben bieten.

Ihr Studium haben Sie erfolgreich abgeschlossen und Ihr Engagement und Ihre hohe Motivation durch Praktika, vielleicht sogar im Ausland, unter Beweis gestellt. Sie beherrschen Englisch in Wort und Schrift und arbeiten gern im Team. Mobilität und Flexibilität sind für Sie selbstverständlich. Dann gestalten Sie jetzt aktiv Ihre und unsere Zukunft.

Aber auch wenn Sie erst „auf dem Weg“ zu einem erfolgreichen Abschluss sind, sollten Sie sich bei uns bewerben. **Als Praktikant, Diplomand oder Trainee erhalten Sie eine bedarfs- und praxisorientierte Weiterbildung.** Willkommen bei Honsel!

Mehr über Ihren Berufseinstieg oder Ihre Möglichkeiten bei Honsel erfahren Sie unter [www.honsel.com](http://www.honsel.com) oder schreiben Sie uns:

HONSEL GmbH & Co. KG · D-59870 Meschede  
Tel. +49-291/291-0 · Fax +49-291/291-366  
[info@honsel.com](mailto:info@honsel.com) · [www.honsel.com](http://www.honsel.com)

Nr.	Abk.	Lehrveranstaltung	Art	Tag	Zeit	Raum	Name
108703	DII Vk 1	Seminar Thermische und Mechanische Verfahrenstechnik	S 1	nach Vereinbarung			Pahl/ Mitrovic
108801		Seminar Verfahrenstechnik/ Thermodynamik	S 2	Mo	16.00-17.30	N 5.235	Span/ Mitrovic/ Pahl

### Anleitung zu wissenschaftlichen Arbeiten in

Nr.	Lehrveranstaltung	Tag	Zeit	Name
	<b>Mechanik</b>			
101911	Ü 3 (Studienarbeit)	nach Vereinbarung		Mahnken/ Mitarbeiter
101912	ganztägig (Diplomarbeit)			Mahnken
101913	ganztägig (Doktorarbeit)			
	<b>Mechanik</b>			
101951	Ü 3 (Studienarbeit)	nach Vereinbarung		Richard Mitarbeiter
101952	ganztägig (Diplomarbeit)			Richard
101953	ganztägig (Doktorarbeit)			
	<b>Konstruktionslehre</b>			
102911	Ü 3 (Studienarbeit)	nach Vereinbarung		Zimmer/ Mitarbeiter
102912	ganztägig (Diplomarbeit)			Zimmer
102913	ganztägig (Doktorarbeit)			
	<b>Rechnergestütztes Konstruieren und Planen</b>			
102941	Ü 3 (Studienarbeit)	nach Vereinbarung		Koch/ Mitarbeiter
102942	ganztägig (Diplomarbeit)			Koch
102943	ganztägig (Doktorarbeit)			
	<b>Werkstoff- und Füge-technik</b>			
103911	Ü 3 (Studienarbeit)	nach Vereinbarung		Hahn/ Mitarbeiter
103912	ganztägig (Diplomarbeit)			Hahn
103913	ganztägig (Doktorarbeit)			
	<b>Werkstoffkunde</b>			
103941	Ü 3 (Studienarbeit)	nach Vereinbarung		Maier/ Mitarbeiter
103942	ganztägig (Diplomarbeit)			Maier/
103943	ganztägig (Doktorarbeit)			

Nr.	Lehrveranstaltung	Tag	Zeit	Name
	<b>Thermodynamik, Wärmeübertragung</b>			
104911	Ü 3 (Studienarbeit)	nach Vereinbarung		Span/ Mitarbeiter
104912	ganztägig (Diplomarbeit)			Span
104913	ganztägig (Doktorarbeit)			
	<b>Regelungstechnik und Mechatronik</b>			
105911	Ü 3 (Studienarbeit)	nach Vereinbarung		Lückel/ Mitarbeiter
105912	ganztägig (Diplomarbeit)			Lückel
105913	ganztägig (Doktorarbeit)			
	<b>Maschinendynamik und Mechatronik</b>			
105931	Ü 3 (Studienarbeit)	nach Vereinbarung		Wallaschek/ Mitarbeiter
105932	ganztägig (Diplomarbeit)			Wallaschek
105933	ganztägig (Doktorarbeit)			
	<b>Umformtechnik</b>			
106911	Ü 3 (Studienarbeit)	nach Vereinbarung		Vollertsen/ Mitarbeiter
106912	ganztägig (Diplomarbeit)			Vollertsen
106913	ganztägig (Doktorarbeit)			
	<b>Rechnerintegrierte Produktion</b>			
106971	Ü 3 (Studienarbeit)	nach Vereinbarung		Gausemeier/ Mitarbeiter
106972	ganztägig (Diplomarbeit)			Gausemeier
106973	ganztägig (Doktorarbeit)			
	<b>Kunststofftechnologie</b>			
107911	Ü 3 (Studienarbeit)	nach Vereinbarung		Potente/Limper Mitarbeiter
107912	ganztägig (Diplomarbeit)			Potente/Limper
107913	ganztägig (Doktorarbeit)			
	<b>Mechanische Verfahrenstechnik und Umweltverfahrenstechnik</b>			
108911	Ü 3 (Studienarbeit)	nach Vereinbarung		Pahl/ Mitarbeiter
108912	ganztägig (Diplomarbeit)			Pahl
108913	ganztägig (Doktorarbeit)			
	<b>Thermische Verfahrenstechnik und Anlagentechnik</b>			
108941	Ü 3 (Studienarbeit)	nach Vereinbarung		Mitrovic/ Mitarbeiter
108942	ganztägig (Diplomarbeit)			Mitrovic
108943	ganztägig (Doktorarbeit)			

## Serviceleistungen für andere Fachbereiche

Nr.	Abk.	Lehrveranstaltung	Art	Tag	Zeit	Raum	Name
101721	e3	Technische Mechanik 2	V 2 Ü 2	Fr Di Di	9-11 7-9 9-11	P 6201 P 5203 P 5203	Richard Richard/ Mitarbeiter
107311	DI Kt 5 DII Vk 5	Grundlagen der Kunststoff- verarbeitung	V 2 Ü 1	Mo Di	9-11 14-15	P 1417 P 4311	Potente/ Limper/ Mitarbeiter
108611		Allgemeines Recht und Vertragsrecht für Ingenieure	V 2 Ü 1	Fr Fr	15.00-16.30 16.45-17.30	N 5.235 N 5.235	Schmeken

# FB 13

## Chemie und Chemietechnik

### Brückenkurse

Nr.	Abk.	Lehrveranstaltung	Art	Tag	Zeit	Raum	Name
130010	ch3	Deutsch II	V 2	Mi	18-20	H 7.304	Doppler
130020	ch3	Englisch I Die Kurse sind unter FB 3 - Betriebseinheit Sprachlehre (BESL) aufgeführt.					

### Chemie

Nr.	Abk.	Lehrveranstaltung	Art	Tag	Zeit	Raum	Name
131010		Chemisches Kolloquium	K 3	Mo	16 - 19	A 4	Die Hoch- schullehrer der Chemie

### Allgemeine, Anorganische und Analytische Chemie

Nr.	Abk.	Lehrveranstaltung	Art	Tag	Zeit	Raum	Name
132010	ch1	Allgemeine Grundlagen zur Anorganischen und Analytischen Chemie	V 3	nach Vereinbarung			Reininger
132015	ch1	IT für Chemiker	V/ Ü 3	nach Vereinbarung			Schubert
132016	LSI/II (W)	IT für Lehramts- studierende	V/ Ü 3	nach Vereinbarung			Schubert
132020	LSI/II	Allgemeine Chemie	V 4	Mo	9-11	A 6	Schubert
				Mi	9-11		
			Ü 2	Mo	8-9	A 6	
			P 4	Mi	8-9		
				als Block in der vorlesungsfreien Zeit		Schubert/ Reininger/ Flechtner	



Nr.	Abk.	Lehrveranstaltung	Art	Tag	Zeit	Raum	Name		
132030	ch1	Analytische Chemie	V 3	Mo	8-9	A 4	Lendermann/ Grote/ Reininger Lendermann/ N.N. Henkel/ Lendermann		
				Di	8-9	A 5			
				Mi	8-9	A 4			
			Ü 1	Mi	9-10	1 J 2.331			
			P 8	Mo	13-18	J 3.218			
				Di	13-18				
132035	ch1	Anorganische Chemie I	V 3	Di	17-18	A 4	Marsmann		
				Mi	17-18				
				Do	17-18				
132040	ch3	Anorganische Chemie III Anorganische Materialien Angewandte Anorgani- sche Chemie	V 1	Fr	8-9	A 4	Egold		
			V 2	Fr	9-11	A 4	Marsmann		
132060	chl5 chc5 (W)	Instrumentelle Analytik II	V 2	Do	9 - 11	A 6	Lendermann		
			S 2	Mo	11 - 13	A 5	Lendermann/ N.N.		
			P 8	nach Ankün- digung		J 2.311 J 2.314	Lendermann/ N.N.		
132070	ch5 LSI/II (W)	Anorganische Chemie IV (Koordinationschemie)	V 5	Mo	9-11	A 5	Chaudhuri/ Henkel		
				Mi	9-11	A 2			
				Do	9-10	J 2.331			
132080	chc7 cht7 (W)	Anorganische Chemie VI (Ausgewählte Kapitel der Anorganischen Chemie)	V 2	Do	9-10	A 5	Egold		
				Fr	9-10				
				P 12	Mo			9-17	J 6.125
				Di	9-17				
132090	chc7 cht7 (W)	Instrumentelle Analytik III (NMR-Spektroskopie und Einkristallrönt- genstrukturanalyse)	V/ Ü 4	Mi	9-11	A 5 J 2.331	Henkel/ Marsmann/ Flörke		
				Fr	14-16				
132100	chl5 chc7 (WP) cht7 (WP)	Messwerterfassung und -verarbeitung	V 2	nach Vereinbarung			Riepe		
			Ü 1	nach Vereinbarung			Riepe		
			P 1	nach Vereinbarung			Schubert		

Nr.	Abk.	Lehrveranstaltung	Art	Tag	Zeit	Raum	Name
132105	LS (WP) ch (W) ph (W) i (W) ma (W)	Visualisierung komplexer naturwissenschaftlich-technischer Zusammenhänge für die Lehre II	S 2 Ü	nach Vereinbarung nach Vereinbarung			Schubert Schubert
132120	M LSI/3 TG:3 LSII/3 TG:5	Praktikum Analytische Chemie I	P 3	nach Vereinbarung		J 5.325	Grote
132125	LSI/3 TG:3 LSII/3 TG:5	Seminar Analytische Chemie I	S 1	Di	10-11	J 5.321	Grote
132130	LSI/5 TG:C3 LSII/5 TG:D1	Analytische Chemie II (Grundlagen chromatographischer und spektrometrischer Methoden)	V 2	Mo	11-13	J 5.321	Grote
132135	LSI TG:C LSII TG:D	Schwerpunktpraktikum Angewandte Chemie	P 3 /4	nach Vereinbarung			Grote
132140	chc7 (WP)	Methoden der Spurenanalytik Teil 1 (atomspektrometrische Methoden in der Umweltanalytik)	V 2 S 2	Mi nach Vereinbarung	9-11	J 5.321 J 5.321	Grote Grote
132145	ch L	Exkursion	E	nach Vereinbarung			Grote
132150	ch	Anleitung zu wissenschaftlichen Arbeiten	S	ganztägig			Grote
132155	ch cht	Anleitung zu wissenschaftlichen Arbeiten	S	ganztägig			Henkel
132160	chc cht	Anleitung zu wissenschaftlichen Arbeiten	S	ganztägig			Lendermann

Nr.	Abk.	Lehrveranstaltung	Art	Tag	Zeit	Raum	Name
132165	chc cht	Anleitung zu wissenschaftlichen Arbeiten	S		ganztägig		Marsmann
132170	chc cht	Anleitung zu wissenschaftlichen Arbeiten	S		ganztägig		Schubert
132175		Mitarbeiterseminar „Vernetztes Studium Chemie“	S 2		nach Vereinbarung		Fels/ Reininger/ Schubert
132180	ch L	Mitarbeiterseminar	S 2		nach Vereinbarung		Grote
132185	ch	Mitarbeiterseminar	S 2		nach Vereinbarung		Henkel
132190	chc	Mitarbeiterseminar	S 2		nach Vereinbarung		Marsmann

### Organische Chemie

Nr.	Abk.	Lehrveranstaltung	Art	Tag	Zeit	Raum	Name	
133010	ch3	Organische Chemie I	V 4	Di	8-10	A 4	Risch	
				Do	9-11			
				Fr	11-13	1 A 6		Wolf
				Fr	11-13	2 A 4		N.N.
				Fr	11-13	3 J 2.331		
133015	LSI/II B1,B2	Chemisches Praktikum (Teil: Organische Chemie)	P		nach Vereinbarung		Risch	
133020	ch3 LSI/II	Einführung in das Praktikum Organische Chemie	V 1	Di	12-13	A 4	Risch/Fels	

Nr.	Abk.	Lehrveranstaltung	Art	Tag	Zeit	Raum	Name
133025	chc5/6 cht5/6	Organisch-Chemisches Fortgeschrittenen- Praktikum	P	Mo-Fr	nachmittags	J 4.311	Krohn/ Westermann/ Risch/Vitz/ Piper/Wolf
133030	chc5 cht5	Organische Chemie II	V 2 Ü 1	Di Do Fr	11-12 10-11 10-11	A 5 A 5	Westermann/ Fels Diedrichs
133040	chc7 cht7	Organische Chemie V	V 2 S 2	Do Mi Do	11-13 8-9 8-9	A 4 A 5	Krohn/Fels Wolf
133050	chc ab 7. Sem. (W)	Naturstoffchemie	V 2	Mo	11 - 12	A 6	Khanbabaee
133060	chc5 chl5	Spektroskopische Methoden in der Organischen Chemie	S 1	Fr	9 - 10	A 6	Wolf
133070	chl5 LSII/7	Organische Chemie III	V 2 Ü 1	Di Do Fr	11-12 10-11 10-11	A 6 A 5 A 6	Westermann/ Fels N.N.
133080	LSII/7 TG: B1/2	Organische Chemie II	V4	Di Do	8-10 9-11	A 4	Risch
133085	chc (W) ab 7. Sem.	Einführung in die Literaturverwaltung	V 1	Fr	10-11	NW 1.701	Krohn/Vitz
133090	chc7 (W) LSI/II	Biochemie	V 2	nach Vereinbarung			Westermann
133110	LSI/II TG:B LSI/ TG:B (WP)	Schwerpunktpraktikum Organische Chemie	P 4	nach Vereinbarung			Krohn/ Fels/ Risch/ Westermann/ Khanbabaee

Nr.	Abk.	Lehrveranstaltung	Art	Tag	Zeit	Raum	Name
133112	ch (W)	Einführung in die Beilstein-OnLine-Datenbank.				nach Vereinbarung 4 Kurse als Block- veranstaltung	Fels
133114	ch (W)	Einführung in die Datenbank Specinfo.				nach Vereinbarung 4 Kurse als Block- veranstaltung	Wolf/Gehle
133116	ch (W)	Einführung in die Datenbank ChemIn- form-RX.				nach Vereinbarung 4 Kurse als Block- veranstaltung	N.N.
133118	ch (W)	Einführung in die Online-Datenbanken.				nach Vereinbarung 4 Kurse als Block- veranstaltung	Winter
133120	chc	Mitarbeiterseminar	S 2	Di	14-16	J 4.202	Fels
133122	chc cht	Mitarbeiterseminar	S 2	Fr	8-10	J 4.202	Krohn
133124	chc cht	Mitarbeiterseminar	S 2	Mi	10-12		Risch
133126	chc cht	Mitarbeiterseminar	S 2	Mi	10-12	J 4.328	Westermann
133128		Organisch-Chemisches Kolloquium	K	Di	16-18	A 5	Krohn
133130	chl chc	Anleitung zu wissen- schaftlichen Arbeiten	P			nach Vereinbarung	Fels
133135	chc cht	Anleitung zu wissen- schaftlichen Arbeiten	P			ganztägig	Khanbabaee
133140	chc cht	Anleitung zu wissen- schaftlichen Arbeiten	P			ganztägig	Krohn
133150	chc cht	Anleitung zu wissen- schaftlichen Arbeiten	P			ganztägig	Risch
133160	chc cht	Anleitung zu wissen- schaftlichen Arbeiten	P			ganztägig	Westermann

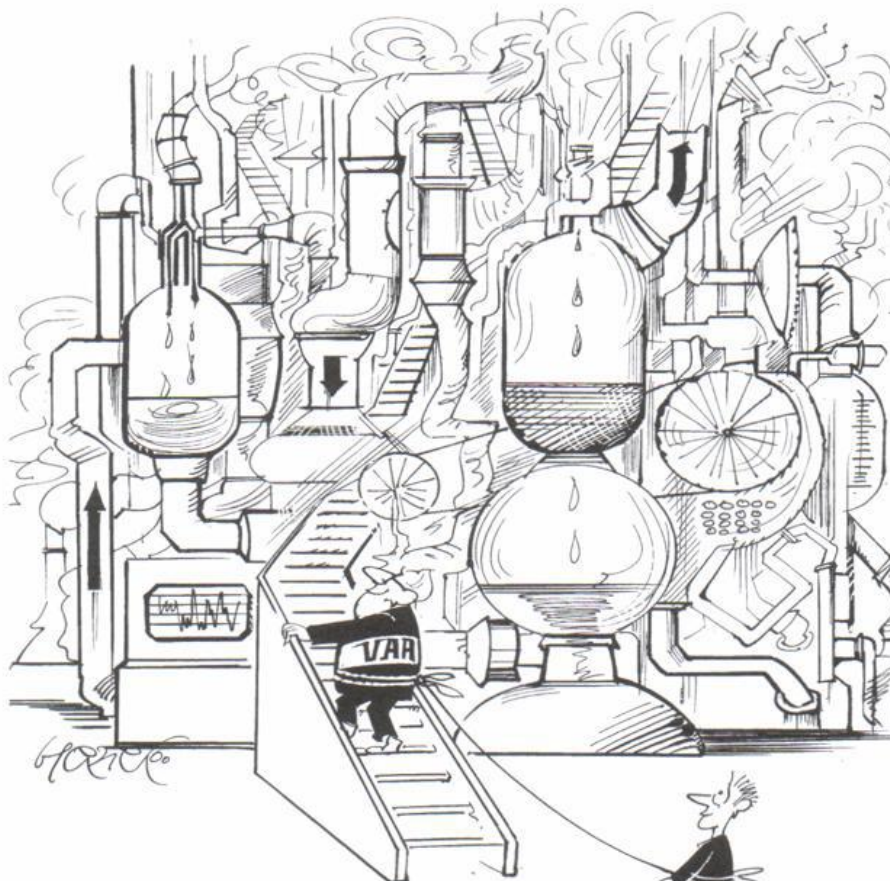

*Wir helfen Ihnen beim Einstieg!*

Der VAA ist die Interessenvertretung der Akademiker in der chemischen Industrie. Über 27.000 Naturwissenschaftler, Ingenieure und Kaufleute gehören dem Verband an. Der VAA schließt Tarifverträge ab, informiert seine Mitglieder über Trends und Standards in der Chemie, berät sie in allen beruflich relevanten Fragen und bietet ihnen eine Reihe von Serviceleistungen.

Auch viele Doktoranden und Studenten sind bereits Mitglied im VAA und zwar **beitragsfrei**. Sie erhalten unter anderem Informationen, die für die spätere berufliche Tätigkeit wichtig sind, können sich beim ersten Anstellungsvertrag beraten lassen oder die Vorteile der Kooperationen nutzen, die der VAA mit verschiedenen Dienstleistern abgeschlossen hat. Dazu gehört eine besonders günstige Kfz-Versicherung für Studierende.

Wenn Sie mehr über den Verband wissen möchten, schauen Sie ins Internet – [www.vaa.de](http://www.vaa.de) –, oder fordern Informationsmaterial an.

**VAA Verband angestellter Akademiker und leitender Angestellter der chemischen Industrie**

Postfach 10 12 10 · 50452 Köln

Tel. (02 21) 16 00 10 · Fax (02 21) 16 00 16

E-Mail: [info@vaa.de](mailto:info@vaa.de)

**FÜHRUNGSKRÄFTE-VERBAND CHEMIE**



## Physikalische Chemie

Nr.	Abk.	Lehrveranstaltung	Art	Tag	Zeit	Raum	Name
134010	ch3 LSI/II	Physikalische Chemie II	V 4	Mo Di Mi	9-11 10-11 9-10	A 4	Schmidt
134020	ch3	Physikalisch-Chemische Rechenübungen II	Ü 2	Mi	10-12	A 4	Schmidt/N.N.
134030	ch5 cht5	Physikalische Chemie IV	V 3	Mi Do	11-12 11-13	J 2.331	Kitzerow
134040	chc5 cht5	Physikalisch-Chemische Rechenübungen zur statistischen Thermodynamik	Ü 2	Mo	11-13	J 3.331	Kitzerow/N.N.
134050	ch	Physikalisch-Chemisches Seminar	S 2	Fr	9-11	J 2.331	Huber/ Kitzerow/ Schmidt
134060	chc (W) cht (W)	Flüssigkristalle	V 2	Di	14 - 16	J 2.331	Kitzerow
134070	chc (W) cht (W)	Physikalische Chemie IV Strukturuntersuchungen mittels Beugung von Wellen an kondensierter Materie	V 1	nach Vereinbarung			Huber
134080	LSI LSII	Schwerpunktpraktikum Physikalische Chemie	P	nach Vereinbarung			Huber/ Kitzerow
134090	chc cht chk LS	Anleitung zu wissenschaftlichen Arbeiten	S	nach Vereinbarung			Huber
134100		Anleitung zu wissenschaftlichen Arbeiten in Physikalischer Chemie	S	nach Vereinbarung			Kitzerow

Nr.	Abk.	Lehrveranstaltung	Art	Tag	Zeit	Raum	Name
134110		Anleitung zu wissenschaftlichen Arbeiten	S		nach Vereinbarung		Schmidt

### Technische Chemie und Chemische Verfahrenstechnik

Nr.	Abk.	Lehrveranstaltung	Art	Tag	Zeit	Raum	Name
135010	ch3 LSI/II	Technische Chemie I	V 1	Mo	8-9	A 5	Fels
135015	ch3 LSI/II	Technische Chemie II	V 3	Mo	11-13	NW 1.701	Warnecke
			Ü 2	Di	11-12		
				Mi	13-15	NW 1.701	Warnecke/N.N.
135018	chc7 cht7 cht5	Technische Chemie III	V 2	Fr	11-13	NW 1.701	Warnecke
			Ü 1	Do	10-11	NW 1.701	Warnecke
135020	chc5 cht5 chl5	Chemische Verfahrenstechnik I (Grundlagen)	V 3	Di	9-11	NW 1.701	Warnecke
				Mi	12-13	NW 1.701	
			Ü 1	Fr	8-9	NW 1.701	Warnecke/N.N.
135040	chc7 cht7 (WP)	Praktikum Chemische Verfahrenstechnik Technisches Wahlpflichtfach I	P 1 SWT	nach Vereinbarung		NW 1.225	Warnecke/N.N.
135050	chc5 chc7 (W)	Modellierung und Simulation	V 2	Mi	15-17	NW 1.701	Bothe/ Warnecke
			Ü 2	Do	13-15	NW 1.701	Bothe
135075	chc cht (W)	Funktionale Biomaterialien			nach Vereinbarung		Paradies
135092	chc (W)	Einführung in die Datenbanken für die chemische Technik 2 Kurse als Blockveranstaltungen			nach Vereinbarung		Schubert
135095	chc cht	Aktuelle Themen in der Technischen Chemie	S 3	Do	15-18	NW 1.701	Warnecke/ N.N./ Mitarbeiter



Nr.	Abk.	Lehrveranstaltung	Art	Tag	Zeit	Raum	Name
135100	chc7 cht5/7 (WP)	Exkursionen (Industriebetriebe, Forschungsinstitute)	E		nach Vereinbarung		Warnecke/ N.N.
135110	chc cht	Anleitung zu wissenschaftlichen Arbeiten in Technischer Chemie und Chemischer Verfahrenstechnik		nach Vereinbarung		NW 1.701	Warnecke
135130	chc cht	Anleitung zu wissenschaftlichen Arbeiten in Technischer Chemie und Chemischer Verfahrenstechnik	S 2		nach Vereinbarung		N.N.

### Didaktik der Chemie

Nr.	Abk.	Lehrveranstaltung	Art	Tag	Zeit	Raum	Name
136050	LSI/3 LSII/3 TG:D	Schulorientiertes Experimentieren: Grundlagen – Schüler lernen und fachliche Inhalte	S 2	Mi	9-11	C U.132	Becker
136060	LSI/3 LSII/5 TG:D	Voraussetzung von Chemieunterricht – Chemiedidaktische Strukturen in „Praxis“ entdecken	S 2	Mi	11-13	C U.132	Becker
136070	LSI/3 LSII/5 TG:D	Fachdidaktisches Tagespraktikum in Schulen mit Begleitseminar: Grundlagen zur Planung von Chemieunterricht	P/S	nach Vereinbarung		C U.132	Becker
136080	LSI LSII TG:D	Chemiedidaktische Literatur – Spiegelbild der Unterrichtswirklichkeit?	S 2	Mi	16-18	C U.132	Hildebrandt

Nr.	Abk.	Lehrveranstaltung	Art	Tag	Zeit	Raum	Name
136085	LSI LSII TG:D	Videoanalyse von dokumentiertem Lernverhalten – Themen „Farben, „Säuren und Laugen“, „Salze“	S	nach	Vereinbarung	C U.132	Becker/ Müller
136090	LSI LSII TG:D	Anleitung zu wissenschaftlichen Arbeiten	S	nach	Vereinbarung		Becker

### Lernbereich Sachunterricht Naturwissenschaft / Technik

Nr.	Abk.	Lehrveranstaltung	Art	Tag	Zeit	Raum	Name
136200	LP/1 B4 /P	Stoffe und ihre Eigenschaften	V 2 S 2	Fr Fr	8-10 10-12	C U.132 C U.132	Ohrbach Ohrbach
136210	Lp/3 A5,1 / P	Ausgewählte Kapitel der Umweltchemie	S 4	Fr	13-17	C U.132	Ohrbach
136220	Lp/5 P	Experimentieren im Sachunterricht I	S 4	Mo	14-18	C U.132	Ohrbach
136230	Lp/5	Seminar für Examenkandidaten/innen	S 2	nach	Vereinbarung	C U.132	Ohrbach
136260	LSI/II LP P	Anleitung zu wissenschaftlichen Arbeiten/ Schülerlernen	S	nach	Vereinbarung		Becker/ Ohrbach

**Biologie und Didaktik der Biologie**  
**Lernbereich Sachunterricht Naturwissenschaft / Technik**

Nr.	Abk.	Lehrveranstaltung	Art	Tag	Zeit	Raum	Name
136300	Lp, G C3 P	Spezielle Versuche zur Fortpflanzung, Wachstum, Entwicklung	Ü 1	Mo	9-11 14-täglich	J 6.305	Sollmann
136305	Lp, H C3 P	Ausgewählte Versuche und Untersuchungen zur Entwicklungsbiologie	Ü 2	Mo	11-13	J 6.305	Sollmann
136310	Lp C3 P	Ausgewählte Kapitel zur Fortpflanzung, Wachstum und Entwicklung	S 2	Mo	14-16	J 6.305	Sollmann
136380	Lp D1 P	Didaktik des Sachunterrichts: Lernbedürfnisse, Lernbedingungen	S 3	Mi	9-12	J 6.305	Sollmann
136390	Lp D4 WP	Schulpraktische Studien	S 2	nach Vereinbarung		J 6.305	Sollmann

**Chemie und Technologie der Beschichtungsstoffe**

Nr.	Abk.	Lehrveranstaltung	Art	Tag	Zeit	Raum	Name
137010	chb5	Chemie und Technologie der Filmbildner und Additive	V 5 P 1 SWT	Di Mi Fr Do	10-12 10-11 11-13 ganztägig	J 2.331 NW 1.701 A 5 NW 1.225	N.N. N.N./ Samusch
137020	chb5	Mess- und Prüfverfahren für Beschichtungsstoffe	V 3 P 0,5 SWT	Di Mi	12-13 11-13 nach Vereinbarung	A 5 NW 2.225	N.N. N.N.
137030	chb5	Chemie und Technologie der Lösemittel	V 1	Fr	9-10	NW 1.701	Reininger
137040	chb	Anleitung zu wissenschaftlichen Arbeiten	S	nach Vereinbarung			Goldschmidt

**Kunststoffe**

Nr.	Abk.	Lehrveranstaltung	Art	Tag	Zeit	Raum	Name
138010	chk5 chc7 cht7 (WP)	Makromolekulare Chemie II	V 4 P 8	Di Di	14-16 16-17 nach Vereinbarung	A 6 J 1.318	N.N.
138020	chk5	Chemie und Technologie der Kunststoffe I	V 3 Po,75 SWT	nach Vereinbarung nach Vereinbarung			J 1.318 Broecker
138030	chk5	Instrumentelle Analytik der Polymeren	V 2 P 2	Mo Di	12-13 9-10 nach Vereinbarung	A 6	Huber

## Serviceleistungen für andere Fachbereiche

Nr.	Abk.	Lehrveranstaltung	Art	Tag	Zeit	Raum	Name
139010	m	Chemie der Kunststoffe	V 2	Do	14-16	A 5	N.N./ Khanbabaee/ Reiter
139020	ph1	Allgemeine und Anorganische Chemie für Physiker	V 4	Mo	9-11	A 6	Schubert/ Reininger/ Flechtner
	ma1		Ü 2	Mi	9-11	A 6	
	ii		Ü 2	Mo	8-9	A 6	
	ma1		P 4		als Block in der vorlesungsfreien Zeit		
	ii						
	ph1 (W)						
139030	m1	Chemie für Maschinenbauer	V 3	Mo Di	9-11 13-14	C 2	Reininger
139040	wi1 LSIIb im	Chemie für Wirtschaftsingenieure	V 3		nach Ankündigung		Reininger

# FB 14

## Elektrotechnik Allgemeine Lehrveranstaltungen

Nr.	Abk.	Lehrveranstaltung	Art	Tag	Zeit	Raum	Name
140000		Elektrotechnisches Kolloquium	K	Di	16 - 18	P 7203	Mrozynski (Koordinator)
140010	e1 wi	Brückenkurs Englisch I Die Kurse sind unter FB 3 - Betriebseinheit Sprachlehre (BESL) aufgeführt.					
140020	e3	Brückenkurs Deutsch II	V 2	Mi Do	14 -16 11 - 13	1 H 7.304 2 C 3.232	Doppler

## Grundstudium

Nr.	Abk.	Lehrveranstaltung	Art	Tag	Zeit	Raum	Name
141010	e1 wi	Grundlagen der Elektrotechnik A	V 5 Ü 2	Mi Do Fr Mi Mi Mi Mi Mi	9 - 11 7 - 9 9 - 11 14 - 16 16 - 18 14 - 16 16 - 18 14 - 16 16 - 18	P 7201 C 1 P 5201 1 P 7203 2 P 7203 3 P 6202 4 P 6202 5 P 6203 6 P 6203	N.N.  Stemmer Brockers Drüe
141020	e1 wi	Datenverarbeitung	V 2 Ü 2	Di Mo	7 - 9 14 - 16	P 7201 P 7201	Belli Belli/Budnik
141050	e3	Halbleiterbauelemente	V 2 Ü 2	Di Do	11 - 13 9 - 11	P 6203 P 6203	Rückert Witkowski
141060	e3	Signal- und Netzwerktheorie	V 4 Ü 4	Fr Fr Mo Di	7 - 9 11 - 13 14 - 16 14 - 16	P 7203 P 7203 P 6203 P 7203	Meerkötter  N.N.
141070	ei3	Technische Informatik A	V 2 Ü 2	Do Do	11 - 13 7 - 9	P 7201 P 7201	Teich Haubelt
141080	e3	Grundlagenpraktikum A	P 2	Mo Mi Do	14 - 17 14 - 17 14 - 17	1 2 3	Fachgruppe Grundstudium

**Hauptstudium I**

Nr.	Abk.	Lehrveranstaltung	Art	Tag	Zeit	Raum	Name
142010	ep15 eme5 etk5 emp5	Energietechnik I (1. Semesterhälfte)	V 2	Mo	11 - 13	P 5203	Voß
				Di	14 - 16	P 7201	
			Ü 1	Di	16 - 18	P 7201	Baranski
142020	ep15	Regelungstechnik BI	V 2	Do	11 - 13	P 6202	Gausch
			Ü 2	Di	11 - 13	P 6202	Menke
142030	ep15 emp5	Leistungselektronik und elektrische Maschinen BI	V 2	Fr	9 - 11	P 1508.2	Grotstollen
			Ü 1	Fr	11 - 13	u P 1508.2	Henke
142040	ep15 emp5	Sensorik und Pro- zessmesstechnik AI	V 2	Mo	9 - 11	P 1611	Hilleringmann
			Ü 1	Fr	11 - 13	g P 1508.2	Otterbach
142050	emp5	Messtechnik BI	V 2	Do	11 - 13	P 1611	Hilleringmann
			Ü 2	Di	11 - 13	P 1611	Dierkes
142060	eme5	Integrierte Schaltungen BI	V 2	Mi	9 - 11	P 1508.2	N.N.
			Ü 2	Do	9 - 11	P 1508.2	
142070	eme5	Rechnergestützter Schaltungsentwurf AI	V 2	Di	11 - 13	P 6201	N.N.
			Ü 1	Di	9 - 11	g P 1401	
142080	etk5	Nachrichtentechnik BI	V 2	Do	11 - 13	P 1418	Wichert
			Ü 2	Fr	14 - 16	P 1418	
142090	etk5	Hochfrequenz- elektronik I	V 2	Mo	9 - 11	P 6203	Thiede
			Ü 2	Di	11 - 13	P 1418	
142100	etk5	Optische Nachrich- tentechnik AI	V 3	Di	9 - 11	P 6202	Noé
				Do	9 - 11	u P 6202	
			Ü 3	Mo	14 - 16	P 6202	Wüst
				Do	9 - 11	g P 6202	
142110	ep15	Praktikum Prozessleittechnik A	P 3	Mi	14 - 17		Fachgruppe
				Do	14 - 17		Prozess- leittechnik
142120	eme5	Praktikum Mikroelektronik A	P 3	Mi	14 - 17		Fachgruppe
				Do	14 - 17		Mikro- elektronik

Nr.	Abk.	Lehrveranstaltung	Art	Tag	Zeit	Raum	Name
142130	etk5	Praktikum Telekommunikationstechnik A	P 3	Mi Do	14 - 17 14 - 17		Fachgruppe Telekommunikationstechnik
142140	emp5	Praktikum Mess- und Prüftechnik A	P 3	Mi Do	14 - 17 14 - 17		Fachgruppe Mess- und Prüftechnik

**Hauptstudium II**

Nr.	Abk.	Lehrveranstaltung	Art	Tag	Zeit	Raum	Name
143010	eat5 eit5	Technische Informatik All	V 2 Ü 2	Do Do	11 - 13 7 - 9	P 7201 P 7201	Teich Haubelt
143020	eat5 eit5	Theoretische Elektrotechnik All	V 2 Ü 2	Do Mo Mo Mo	9 - 11 14 - 16 14 - 16 16 - 18	P 7203 1 P 1508.2 2 P 7203 3 P 1611	Mrozynski Pankratz Bierhoff Wallrabenstein
143030	eat5 eit5	Nachrichtentechnik All	V 2 Ü 2	Di Fr	9 - 11 11 - 13	P 7203 P 7201	Hüb-Umbach Hesse
143040	eat5 eit5	Regelungstechnik All	V 2 Ü 2	Di Fr	11 - 13 9 - 11	P 7203 P 7203	Dörrscheidt Schulte-Thomas
143050	eat5 eit5 eb5	Energietechnik II (1. Semesterhälfte)	V 2 Ü 2	Mo Di Di Do	11 - 13 14 - 16 16 - 18 14 - 16	P 5203 P 7201 P 7201 P 7201	Voß Baranski
143060	eat5 eit5	Halbleiterschaltungs- technik II	V 2 Ü 2	Mi Mi	9 - 11 11 - 13	F 0.530 F 0.530	Rückert Porrman
143065	ei5	Messverfahren der Informationstechnik	V 2 Ü 1	nach Vereinbarung nach Vereinbarung			Hilleringmann Diekmann



Nr.	Abk.	Lehrveranstaltung	Art	Tag	Zeit	Raum	Name
143070	eit7	Digitale Signalverarbeitung	V 2 Ü 2	Do Mi	11 - 13 9 - 11	P 6203 P 1611	Meerkötter Fränken
143080	eit7	Optische Nachrichtentechnik All	V 2 Ü 2	nach Ankündigung nach Ankündigung			Noé Wüst
143090	eat7	Digitale Regelung II	V 2 Ü 2	Mo Do	7 - 9 7 - 9	P 1611 P 1611	Gausch Menke
143100	eat7	Prozessmess- und -steuerungstechnik	V 2 Ü 2	Mi Mi	9 - 11 11 - 13	P 6202 P 6202	Hennig Erig/Gulsch
143200	eat7	Praktikum Automatisierungstechnik A	P 3	Mi Do	14 - 17 14 - 17	1 2	Fachgruppe Automatisierungstechnik
143210	eit7	Praktikum Informationstechnik A	P 3	Mi Do	14 - 17 14 - 17	1 2	Fachgruppe Informationstechnik
143220	ie	Praktikum Ingenieurinformatik	P 3	Mi Do	14 - 17 14 - 17	1 2	Fachgruppen Automatisierungs- und Informationstechnik
143300	LSII ebb	Theorien, Modelle und Methoden der Didaktik der Elektrotechnik	V 2	nach Vereinbarung			Cambeis
143310	LSII	Fachdidaktische Betreuung elektrotechnischer Praktika	S 2	nach Vereinbarung			Cambeis



# Ihre Karriere @ ESG

Die ESG steht seit fast 40 Jahren für Innovation rund um Entwicklung, Logistik und Service langlebiger High-Tech-Produkte. Wir gehören zu den führenden IT-Unternehmen Deutschlands.

Als **Hochschulabsolvent/in**  
der Fachrichtung

- **Elektro-/Informationstechnik**
- **Informatik**
- **Physik/Mathematik**

bieten wir Ihnen die Chance, als

- **Softwareentwickler/in**
- **Systemingenieur/in**

bei uns einzusteigen.

**Wir bieten Ihnen:**

- Umfangreiche Einarbeitung
- Die Chance, an innovativen Projekten mitzuwirken
- Eine solide Unternehmensbasis, die Ihren Erfolg sicherstellt
- Eine Atmosphäre, in der Leistung Spaß macht und Anerkennung findet

**Studenten** bieten wir interessante **Praktika, Werkstudententätigkeiten** und **Diplomarbeitsthemen**.

Wenn Sie an einem Einstieg bei uns interessiert sind, dann schicken Sie uns Ihre Bewerbungsunterlagen per E-Mail ([reinhard.schroeer@esg.de](mailto:reinhard.schroeer@esg.de)) oder Post zu. Bitte nennen Sie das Kennzeichen **VOR/ALL**.

ESG Elektroniksystem-  
und Logistik-GmbH

Postfach 80 05 69  
D-81605 München

Telefon +49 (89) 92 16-0  
Telefax +49 (89) 92 16-26 31

[info@esg.de](mailto:info@esg.de)  
[www.esg.de](http://www.esg.de)

P-0358062002



**Wahlpflichtfächer**

Nr.	Abk.	Lehrveranstaltung	Art	Tag	Zeit	Raum	Name
144010	HII	Softwaretechnik	V 2 Ü 2		nach Ankündigung nach Ankündigung		Belli Belli/Budnik
144020	HI/ HII	Qualitätssicherung – Messende Prüfung	V 2 Ü 2		nach Vereinbarung nach Vereinbarung		Cambeis
144030	HII	Modellierung tech- nischer Prozesse	V 2 Ü 2		nach Ankündigung nach Vereinbarung		Dörrscheidt Maschkio
144040	HII	Flugregelung	V 2 Ü 2		nach Ankündigung nach Vereinbarung		Dörrscheidt Panreck
144050	HII	Regelungen in der Verfahrenstechnik	V2 Ü2		nach Ankündigung nach Vereinbarung		Dörrscheidt
144060	HII	Systeme mit örtlich verteilten Parame- tern	V 2 Ü 2		nach Ankündigung nach Vereinbarung		Panreck
144070	HI	Prozessautomati- sierung	V 2 Ü 2		nach Ankündigung nach Ankündigung		Reißenweber
144080	HII	Optimale Systeme	V 2 Ü 2		nach Ankündigung nach Ankündigung		Gausch
144090	HI	Modellbildung, Identifikation und Simulation	V 2 Ü 2		nach Vereinbarung nach Vereinbarung		Gausch
144100	HII	Robuste und adapti- ve Regelung von Industrierobotern	V 2 Ü 2		nach Vereinbarung nach Vereinbarung		Holtgrewe
144110	HI	Schaltnetzteile	V 2 Ü 2		nach Vereinbarung nach Vereinbarung		Grotstollen Fröhleke
144120	HII	Regelung elektri- scher Antriebe	V 2 Ü 2		nach Vereinbarung nach Vereinbarung		Grotstollen Henke
144130	HII	Elektronische Stromversorgungen	V 2 Ü 2		nach Vereinbarung nach Vereinbarung		Grotstollen Fröhleke

Nr.	Abk.	Lehrveranstaltung	Art	Tag	Zeit	Raum	Name
144140	HII	Rechnergestützte Entwicklung leistungselektronischer Schaltungen	V 2 Ü 2	nach Vereinbarung	nach Vereinbarung		Fröhleke Wetzel
144150	HII	Algorithmen der Spracherkennung	V 2 Ü 2	nach Vereinbarung	nach Vereinbarung		Hüb-Umbach
144160	HII	Mobilfunk	V 2 Ü 2	nach Vereinbarung	nach Vereinbarung		Schulz
144170	HII	Projektgruppe Nachrichtentechnik	P 5	nach Vereinbarung			Hüb-Umbach
144180	HI/ HII	Ausgewählte Kapitel aus der Geschichte der Informationstechnik	V 2 Ü 2	nach Vereinbarung	nach Vereinbarung		Dittmann
144190	HII	Methoden der künstlichen Intelligenz für die Bilderkennung	V 2 Ü 2	nach Vereinbarung	nach Vereinbarung		Büker
144200	HI/ HII	Neuronale Informationsverarbeitung von Bilddaten	V 2 Ü 2	nach Vereinbarung	nach Vereinbarung		Drüe
144210	HII	Ultraschallmesstechnik	V 2 Ü 2	nach Vereinbarung	nach Vereinbarung		Henning Rautenberg
144215	HII	Projektgruppe Design und Applikation von Messsystemen	P 5	nach Vereinbarung			Henning/ Wetzlar
144220	HII	Integriert-optische Siliziumsensoren	V 2 Ü 2	nach Vereinbarung	nach Vereinbarung		Hilleringmann Diekmann
144230	HI/ HII	Halbleitertechnologie	V 2 Ü 2	nach Vereinbarung	nach Vereinbarung		Hilleringmann Dierkes

Nr.	Abk.	Lehrveranstaltung	Art	Tag	Zeit	Raum	Name
144240	HI	Projektgruppe Sensorik	P 7		nach Vereinbarung		Hilleringmann
144250	HII	Projektgruppe Halbleitertechnologie	P 5		nach Vereinbarung		Hilleringmann
144260	HII	Ausgewählte Kapitel zur Feldtheorie A	V 2 Ü 2		nach Vereinbarung nach Vereinbarung		Mrozynski N.N.
144270	HII	Mikrosysteme	V 2 Ü 2		nach Vereinbarung nach Vereinbarung		Noé/ Hilleringmann
144280	HII	Einführung in die Quantenelektronik B	V 2 Ü 2		nach Vereinbarung nach Vereinbarung		Wüst
144290	HII	Kommunikationsnetze	V 2 Ü 2		nach Ankündigung nach Ankündigung	Fürstenallee	Rückert Porrmann
144300	HII	Autonomous Systems Engineering	V 2 Ü 2		nach Vereinbarung nach Vereinbarung	Fürstenallee	Rückert Witkowski
144310	HI	Projektgruppe Kognitronik	P 7		nach Vereinbarung	Fürstenallee	Rückert Brinkmann
144320	HII	Projektgruppe Mediatronik	P 5		nach Vereinbarung	Fürstenallee	Rückert Brinkmann
144330	HI/ HII	Architektur und Entwurf eingebetteter Systeme	V 2 Ü 2		nach Ankündigung nach Vereinbarung		Teich Slomka
144340	HI/ HII	Diskrete Ereignissysteme	V 2 Ü 2		nach Vereinbarung nach Vereinbarung		Teich Bednara
144350	HII	Projektgruppe Hardware/Software Codesign	P 5		nach Vereinbarung		Teich Hannig
144360	HII	Projektgruppe Rekonfigurierbare Systeme	P 5		nach Vereinbarung		Teich Haubelt

Nr.	Abk.	Lehrveranstaltung	Art	Tag	Zeit	Raum	Name
144370	HII	Hochfrequenzelektronik II	V 2 Ü 2		nach Ankündigung nach Ankündigung		Thiede
144380	HII	Automatisierung elektrischer Netze	V 2 Ü 2		nach Vereinbarung nach Vereinbarung		Fette
144390	HI/ HII	Dezentrale Energienetze	V 2 Ü 2		nach Vereinbarung nach Vereinbarung		Fette
144400	HII	Bifurkationsanalysen nichtlinearer Systeme	V 2 Ü 2		nach Vereinbarung nach Vereinbarung		Fette
144410	HI/ HII	Projektgruppe Mensch-Haus-Umwelt	P 5		nach Vereinbarung		Prior

**Wahlfächer**

Nr.	Abk.	Lehrveranstaltung	Art	Tag	Zeit	Raum	Name
145010	HI/ HII	Elektrische Maschinen	V 2 Ü 2		nach Vereinbarung nach Vereinbarung		Cambeis
145020	HI/ HII	Mathematische Methoden der Elektrotechnik	V 2 Ü 2		nach Vereinbarung nach Vereinbarung		Cambeis
145030	HII	Neuere Arbeiten aus dem Gebiet der Bildererkennung	S 2		nach Vereinbarung		Hartmann/ Büker/ Drüe
145040	HII	Ubiquitous Compu- ting	S 2		nach Vereinbarung		Büker
145050	HII	Kognitive Sensor- systeme	V 2 Ü 2		nach Vereinbarung nach Vereinbarung		Barschdorff
145060	HII	Seminar Mikro- elektronik	S 2		nach Vereinbarung	Fürsten- allee	Rückert

**Anleitung zu wissenschaftlichen Arbeiten**

Nr.	Abk.	Lehrveranstaltung	Art	Tag	Zeit	Name
146010		Anleitung zu Studien- und Diplomarbeiten	S		nach Vereinbarung	Die Professoren des FB 14
146020		Anleitung zu Staatsarbeiten	S		nach Vereinbarung	Die Professoren des FB 14

# Das Ein-Liter-Auto entwickelt man nicht mit konventionellem Denken.



• Wegweisende Automobilkonzepte entwickelt man nur mit Mut, Leidenschaft und mit einer Vision. Sind das Ihre Antriebskräfte? Dann entwickeln Sie mit uns die Automobile, die die Menschen im 21. Jahrhundert begeistern werden. Das Ein-Liter-Auto steht übrigens kurz vor seiner Fertigstellung. Also beeilen Sie sich.

Wenn Sie zu den Besten Ihres Fachs gehören – als Studierender oder Absolvent – und eine Persönlichkeit sind, für die Selbstständigkeit, Verantwortung, Flexibilität und Mobilität wesensbestimmend sind, können wir viel für Sie tun.

Verwirklichen Sie Ihre individuelle Idee von VW.

**Be the driving force**





Nr.	Abk.	Lehrveranstaltung	Art	Tag	Zeit	Name
146030		Anleitung zu Doktorarbeiten	S	nach Vereinbarung		Barschdorff/ Belli/ Dörrscheidt/ Gausch/ Grotstollen/ Hüb-Umbach/ Hartmann/ Henning/ Hilleringmann/ Holtgrewe/ Kumm/Latzel/ Meerkötter/ Mrozynski/ Noé/Rückert/ Teich/Thiede/ Voß

### Serviceleistungen für andere Fachbereiche

Nr.	Abk.	Lehrveranstaltung	Art	Tag	Zeit	Raum	Name
147010	m3 wi3	Grundlagen der Elektrotechnik	V 1 Ü 1	Mo Di Di Di	9 - 11 16 - 18 9 - 11 9 - 11	g P 7201 u 1 P 6201 u 2 P 1508.2 g 3 P 1508.2	Cambeis
147030	chl5	Allgemeine Messtechnik	V 1 Ü 1 P 1	Mi Mi nach Vereinbarung	9 - 10 10 - 11	P 1418	Wetzlar
147040	chk5 tma3	Mess- und Rege- lungstechnik	V 2 Ü 1	Do Do	14 - 16 16 - 17	P 1418 P 1418	Gausch Menke

Serviceleistungen anderer Fachbereiche für den Fachbereich Elektrotechnik siehe die Lehrveranstaltungen der Fachbereiche 1, 6, 10 und 17.

**FB 17****Mathematik, Informatik****Sonderveranstaltungen  
Brückenkurse**

Nr.	Abk.	Lehrveranstaltung	Art	Tag	Zeit	Raum	Name
170001	ma LSII	Brückenkurs Mathematik für Mathematiker	V 1/ Ü 2		im Block im September 2002		Orlob
170002	i	Brückenkurs Mathematik für Informatiker	Ü 2		nach Vereinbarung		Orlob
170003	m wi	Brückenkurs Mathematik für Maschinenbauer und Wirtschaftsingenieure	Ü 2		nach Vereinbarung		Orlob
170004	e wi	Brückenkurs Mathematik für Elektrotechniker und Wirtschaftsingenieure	Ü 2		nach Vereinbarung		Orlob
170005	ch	Brückenkurs Mathematik für Chemiker	Ü 2		nach Vereinbarung		Orlob
170006	ph	Brückenkurs Mathematik für Physiker vgl. Nr. 060001					
170007	wiwi1	Brückenkurs Mathematik für Wirtschaftswissenschaftler vgl. Nr. 050006					
170008	ma3 i3 tma3	Brückenkurs Deutsch	Ü 2	Mo Mi Fr	16-18 11-13 14-16	1 C 3.203 2 H 7.321 3 H 7.304	Graf
170009	ma1 i1 tma1	Brückenkurs Englisch Die Kurse sind unter FB 3 – Betriebseinheit Sprachlehre (BESL) aufgeführt.					

## I. Mathematik für die Diplom-Studiengänge Mathematik und Technomathematik, den Bachelor-Studiengang algorithmische Mathematik sowie das Lehramt SII Mathematik

### A. Grundstudium

Nr.	Abk.	Lehrveranstaltung	Art	Tag	Zeit	Raum	Name		
171010	ma1 LSII1 tma1	Analysis I	V 4	Mo	11-13	D 2	Hansen		
				Fr	14-16	D 1			
			Ü 2	Mo	14-16	1		D 1.303	Mitarbeiter
				Mo	16-18	2			
Mi	14-16	3							
171020	ma1 LSII1 tma1	Lineare Algebra I	V 3	Di	16-17	D 1	N.N.		
				Do	9-11	D 2			
			Ü 2	Mo	16-18	1		E 2.310	
				Do	14-16	2		D 1.312	
				Fr	11-13	3			
171030	LSII3	Mathematik am Computer	V 2	Mi	7- 9	D 1.303	Nüsken Mitarbeiter		
				Ü 2	Mi	14-16		1	D 3.301
			Do	9-11	2				
171040	ma3 LSII3 tma3	Analysis III	V 3	Di	9-11	D 2	Kaniuth Mitarbeiter		
				Fr	12-13				
			Ü 2	Di	14-16	1		E 2.310	
				Fr	14-16	2			
171050	ma3 LSII3	Grundzüge der Algebra	V 3	Mi	11-13	D 2	Nelius		
				Fr	11-12				
			Ü 2	Di	16-18	1		E 2.304	
				Fr	9-11	2			
171060	ma3 LSII3 tma3	Numerik I	V 4	Mo	9-11	D 2	Köckler Mitarbeiter		
				Mi	9-11				
			Ü 2	Mi	14-16	1		E 2.310	
				Mi	16-18	2			

**B. Hauptstudium**

Nr.	Abk.	Lehrveranstaltung	Art	Tag	Zeit	Raum	Name
171070	ma5 tma5 LSII5	Funktionentheorie I	V 4	Di	11-13	D 2	Bierstedt
				Do	11-13	1 E 2.316 2	
			Ü 2	Fr	11-13		
				Fr	14-16		
171080	ma5 LSII5 tma5	Funktionalanalysis I	V 4	Mo	11-13	D 1.312	Deimling
				Mi	9-11	E 2.304	
			Ü 2	Fr	9-11	E 2.316	
171090	ma5 LSII5	Algorithmische Zahlentheorie	V 3	Di	9-11	E 2.304	Wagner
				Mi	15-16	D 2	
			Ü 2	Di	11-13	E 2.304	
171095	ma5 tma5 i5 LSII5 ph5	Projektstudium: Entwicklung und Implementierung eines CA-Systems	P 4	nach Vereinbarung			Fuchssteiner/ Oevel
171100	ma5/7 tma5/7	Dynamische Sys- teme/Numerik II	V 4	Mo	9-11	D 1.312	Dellnitz
				Mi	11-13	D 1	
			Ü 2	Fr	14-16	D 1.312	Junge
171110	ma7 bma7	Fortgeschrittenen- Praktikum	V 2	Mo	16-18	D 1.320	Köckler
				Do	16-18	D 1.312	
171120	ma7 tma7 i7	Computeralgebra III	V 2	Mi	9-11	D 1.303	Bürgisser Mitarbeiter
				Mo	10-11	E 2.310	
171130	ma7 tma7 LSII7	Funktionalanalysis III	V 3	Mo	11-13	E 2.316	Kaniuth
				Mi	10-11		
171140	ma7 tma7 LSII7	Stochastik III	V 4	Di	11-13	D 1.303	Dietz
				Mi	14-16	D 1.312	
			Ü 2	Di	16-18		
171150	ma LSII i	Perlen der Kombi- natorik	V 3	Di	14-16	D 2	Bürgisser
				Mi	14-15	E 2.304	
			Ü 2	Mo	11-13		

**C. Seminare, Proseminare, Oberseminare**

Nr.	Abk.	Lehrveranstaltung	Art	Tag	Zeit	Raum	Name
171160	ma3 LSII3	Proseminare Analysis	PS 2	Mo	14-16	E 2.310	Bierstedt
171170	ma5 LSII5 tma5	Seminar Algebra	S 2	Di	11-13	E 2.310	Lenzing
171180	ma5 LSII5 tma5	Seminar Angewandte Ma- thematik	S 2	Di	9-11	E 2.310	Sohr
171190		Seminar Dynami- sche Systeme	S 2	Do	11-13	D 1.303	Dellnitz
171200		Seminar Funktionalanalysis	S 2	Mi	14-16	E 2.304	Bierstedt/ Ernst/Lusky
171210		Seminar	S 2	Mi	9-11	J 2.130	N.N.
171215		MuPAD Seminar	S 2	nach Vereinbarung			Fuchssteiner/ Oevel
171220		Arbeitsgemein- schaft Geometrie	S 2	Mi	16-18	J 2.130	Bürgisser/ Hansen
171230		Oberseminar Algorithmische Mathematik	OS 2	Do	14-16	D 1.303	Bürgisser
171240		Oberseminar Angewandte Mathematik	OS 2	Do	16-18	D 1.303	Dellnitz
171250		Oberseminar Funktionalanalysis	OS 2	nach Vereinbarung			Bierstedt
171260		Oberseminar Nichtkommutative Algebra	OS 2	Do	16-18	C 4.234	Lenzing
171270		Oberseminar Har- monische Analysis	OS 2	Di	14-16	E 2.304	Kaniuth

Nr.	Abk.	Lehrveranstaltung	Art	Tag	Zeit	Raum	Name
171280		Oberseminar	OS 2	Fr	11-13	J 2.130	N.N.

**D. Spezialisierungssequenzen**

Nr.	Abk.	Lehrveranstaltung	Art	Tag	Zeit	Raum	Name
171070	ma5 tma5 LSII5	Funktionentheorie I	V 4	Di	11-13	D 2	Bierstedt
				Do	11-13		
				Fr	11-13		
			Ü 2	Fr	11-13	1 E 2.316	Mitarbeiter
				Fr	14-16	2	
171100	ma5/7 tma5/7	Dynamische Systeme/Numerik II	V 4	Mo	9-11	D 1.312 D 1 D 1.312	Dellnitz
				Mi	11-13		
				Fr	14-16		
			Ü 2	Fr	14-16		Junge
171130	ma7 tma7 LSII7	Funktionalanalysis III	V 3	Mo	11-13	E 2.316	Kaniuth
				Mi	10-11		
171140	ma7 tma7 LSII7	Stochastik III	V 4	Di	11-13	D 1.303 D 1.312	Dietz
				Mi	14-16		
				Ü 2	Di		

**E. Allgemeine Veranstaltungen**

Nr.	Abk.	Lehrveranstaltung	Art	Tag	Zeit	Raum	Name
171610		Anleitung zu wissenschaftlichen Arbeiten	Ü 2	nach Vereinbarung			Die Dozenten der Mathematik
171620		Kolloquium für Mathematik und Informatik	K 2	Di	17-19	D 2	Die Dozenten der Mathematik/ der Informatik

## II. Mathematik für andere Studiengänge

### A. Pflichtveranstaltungen

Nr.	Abk.	Lehrveranstaltung	Art	Tag	Zeit	Raum	Name
172010	ii	Mathematik für Informatiker I	V 4	Mi	9-11	AM	Lenzing
	iii			Fr	11-13		
	winf1	ZÜ 1 Ü 2	Do	13-14	1 D 1.303 2 D 1.328 3 D 1.338 4 D 1.328 5 D 1.338 6 7 D 1.320 8 E 2.304 9 D 1.328 10 E 2.304 11 12 D 1.320 13 D 1.328 14 D 1.338 15 D 1.328 16 17 D 1.338	Mitarbeiter	
	mw1		Do	7-9			
			Mo	14-16			
			Mo	14-16			
			Mo	16-18			
			Mo	16-18			
			Di	7-9			
			Mi	16-18			
			Mo	14-16			
			Di	11-13			
			Mo	16-18			
			Mi	16-18			
			Mo	9-11			
			Do	16-18			
			Do	16-18			
Fr			7-9				
Fr			14-16				
Fr	14-16						
172020	ph1	Mathematik für Physiker I	V 6	Di	11-13	D 1.320	Sohr
				Mi	11-13		
				Do	9-11		
			Ü 2	Do	11-13	D 1.328 D 1.320	Mitarbeiter
172030	ch1	Mathematik für Chemiker I	V 2 Ü 2	Mo	9-11	D 1.303 N 4.206	Hansen
				Do	9-11		
172040	ie1 e1 wi1	Mathematik A für E-Techniker	V 4 ZÜ 2 Ü 2	Mo	11-13	C 2 C 2 C 2 1 D 1.303 2	Ernst Mitarbeiter
				Mi	7-9		
				Fr	7-9		
				Di	7-9		
				Di	9-11		
172050	im1 m1 wi1	Mathematik für Maschinenbauer	V 4 Ü 2	Mo	11-13	P 5201 1 D 1.320 2 3	Köckler Mitarbeiter
				Di	11-13		
				Mi	7-9		
				Do	7-9		
				Do	9-11		

# future<sup>2</sup>

**Wenn Ihnen eine Chance zu wenig ist, dann kommen Sie zu uns.**

Energizing Your Life: [www.fujitsu-siemens.de](http://www.fujitsu-siemens.de)



Wir brauchen Menschen, die so sind wie wir. **ANDERS!**  
Menschen, die mit viel Engagement, Kreativität und fundiertem Wissen Visionen zur Realität werden lassen. Aber auch Mut und Weitblick sind gefragt, um mit dem Team außergewöhnliche Ziele zu erreichen. Denn wer Verantwortung übernehmen will wird bei Fujitsu Siemens Computers viel Spielraum zum Querdenken finden. Entdecken Sie die vielfältigen Möglichkeiten, die Sie bei uns haben. Egal auf welchem Level Sie bei uns einsteigen.

## **Berufserfahrener Bewerber und Hochschulabsolvent**

Setzen Sie Ihr Fachwissen praktisch ein. Denn Sie haben die Chance, Ihrem Team zu zeigen, was Sie drauf haben. Egal ob Sie Informatik, Wirtschaftswissenschaften oder Ingenieurwesen studiert haben.

## **Praktikant oder Werkstudent**

Sehen Sie, wie es bei uns läuft. Arbeiten Sie aktiv mit, finden Sie heraus, wo Ihre Stärken liegen und schreiben Sie Ihre Diplomarbeit bei uns.

## **Schulabgänger**

Sie bestimmen die Richtung. Wählen Sie aus den vielseitigen Ausbildungsmöglichkeiten Ihren Favoriten. Ihr Vorteil: Praxis ist bei uns ein Schwerpunkt.

Ihre schriftliche Bewerbung richten Sie bitte an:

**Fujitsu Siemens Computers GmbH • Human Resources**  
**Heinz-Nixdorf-Ring 1 • D-33106 Paderborn**

oder per E-Mail an: [irene.sanow@fujitsu-siemens.com](mailto:irene.sanow@fujitsu-siemens.com)

**FUJITSU** COMPUTERS  
**SIEMENS**



Nr.	Abk.	Lehrveranstaltung	Art	Tag	Zeit		Raum	Name
172060	wiwi1	Mathematik für Wirtschaftswissen- schaftler 1	V 4	Do	7-9		AM	Dietz
				Fr	7-9			
			ZÜ 2	Fr	13-15			
				Ü 2	Mo	14-16	1	D 2
			Mo		16-18	2		
			Di	14-16	3	D 1.303		
			Di	14-16	4	D 1.320		
			Di	16-18	5	D 1.303		
			Di	16-18	6	D 1.320		
			Mi	16-18	7	D 1		
			Do	14-16	8	D 2		
			Do	16-18	9			
			Do	16-18	10	D 1		
			Fr	9-11	11	D 1.303		
Fr	9-11	12	D 1.338					
Fr	9-11	13	J 2.130					
Fr	11-13	14	D 1.320					
172065	wiwi1 IBS1	Mathematik für Wirtschaftswissen- schaftler (IBS)	V 3	Mi	7-9		P 7201	Orlob
				Fr	9-10			
			ZÜ 1	Fr	10-11		P 7201	
				Ü 4	Do	14-16	Teil 1	C 3.212
Fr	11-13	Teil 2	C 5.206					
172070	i3 ii3	Mathematik für Informatiker III.1 (Stochastik)	V 2	Mi	9-11		C 1	N.N.
				Fr	11-12			
			ZÜ 1	Mo	7-9	g 1	D 1.303	Mitarbeiter
				Mo	7-9	u 2		
			Di	9-11	g 3	D 1.320		
			Di	9-11	u 4			
			Di	16-18	g 5	D 1.338		
			Di	16-18	u 6			
			Mi	7-9	g 7	D 1.328		
			Mi	7-9	u 8			
Do	14-16	g 9	D 1.338					
Do	14-16	u 10						
172080	i3 ii3	Mathematik für Informatiker III.2 (Höhere Analysis)	V 2	Mo	16-18		D 1	Ernst Mitarbeiter
				Ü 1	Fr	9-10		
172090	wi3 ph3 HII	Mathematik für Physiker III	V 4	Mi	9-11		D 1.312	Oevel
				Fr	11-13		E 2.304	
			Ü 2	Mo	9-11		E 2.304	

Nr.	Abk.	Lehrveranstaltung	Art	Tag	Zeit	Raum	Name
172100	ie3 e3 wi3	Höhere Mathematik für Ingenieure	V 4 ZÜ 2 Ü 2	Mo	9-11	P 5201	Lusky  Mitarbeiter
				Mi	11-13	P 6201	
				Mi	7-9	P 5201	
				Di	7-9	D 1.328	
				Mo	11-13	D 1.303	
172110	im3 m3 wi3	Mathematik B für Maschinenbauer	V 2 Ü 2	Mi	14-16	D 1.320	Hansen
				Di	14-16	D 1.312	
172120	i5 ii5	Mathematik für Informatiker V	V 2 Ü 2	Di	11-13	D 1.312	Rautmann Mitarbeiter
				Fr	11-13	E 2.310	

### B. Wahlveranstaltungen

- i5/7 vgl. Nr. 171150
- winf5/7 vgl. Nr. 171150
- ph5/7 vgl. Nr. 171060, 171070, 171080
- e5/7 vgl. Nr. 171060
- m5/7 vgl. Nr. 171060

### C. Veranstaltungen des PaSCo und des Graduiertenkollegs „Wissenschaftliches Rechnen“

Nr.	Abk.	Lehrveranstaltung	Art	Tag	Zeit	Raum	Name
171100	ma5/7 tma5/7	Dynamische Systeme/ Numerik II	V 4 Ü 2	Mo	9-11	D 1.312	Dellnitz  Junge
				Mi	11-13	D 1	
				Fr	14-16	D 1.312	
171120	ma7 tma7 i7	Computeralgebra III	V 2 Ü 1	Mi	9-11	D 1.303	Bürgisser Mitarbeiter
				Mo	10-11	E 2.310	
175508	i2 ma7 LSII7	Advanced course on communication in networks	V 2 Ü 1	Mo	11-13	F 0.530	Meyer auf der Heide
				Di	9-10		
171150	ma LSII i	Perlen der Kombinatorik	V 3 Ü 2	Di	14-16	D 2	Bürgisser  Mitarbeiter
				Mi	14-15		
				Mo	11-13		

Nr.	Abk.	Lehrveranstaltung	Art	Tag	Zeit	Raum	Name
175910	i5 ma5 LSII5	Seminar: Perlen der Theoretischen Informatik	S 2		Blockseminar		Meyer auf der Heide
172130		PaSCo Oberseminar	OS 2		nach Vereinbarung		Die Mitglieder des Pasco
101181		Berechnungsver- fahren des Ma- schinenbaus	V 4 Ü 2	Mo Mi Di	9-11 9-11 9-11	P 6201 P 6201 P 1611	Wallaschek/ Richard/ Buchholz
171230		Oberseminar Algorithmische Mathematik	OS 2	Do	14-16	D 1.303	Bürgisser
171235		Oberseminar Methodik des wissenschaftli- chen Arbeitens	OS 2		nach Vereinbarung		Wallaschek/ Rückert/ Schäfer

#### D. Veranstaltungen des AutoMATH

Nr.	Abk.	Lehrveranstaltung	Art	Tag	Zeit	Raum	Name
171095	ma5 tma5 i5 LSII5 ph5	Projektstudium: Entwicklung und Implementierung eines CA-Systems	P 4		nach Vereinbarung		Fuchssteiner/ Oevel
171215		MuPAD Seminar			nach Vereinbarung		Fuchssteiner/ Oevel

## III. Mathematik für die Lehramter der Primarstufe und der Sekundarstufe I

Nr.	Abk.	Lehrveranstaltung	Art	Tag	Zeit	Raum	Name
173010	Lpwu 1,2 Lps 1,2	Grundkurs Mathematik I (Kombinatorik)	V 2	Fr	14-16	C 1 ab 25.10. P 5201	Spiegel
			Ü 2	Mi	7-9	1 D 1.338	Spiegel/ Mitarbeiter
				Mi	9-11	2	
				Mi	11-13	3	
				Mi	14-16	4	
			Mi	16-18	5		
173020	Lpwu3-6 Lps 1-3	Grundkurs Mathe- matik III (Geometrie)	V 2	Fr	9-11	C 2	Werthschulte Mitarbeiter
			Ü 2	Mi	11-13	1 D 1.328	
				Mi	14-16	2	
			Mi	16-18	3 D 1.303		
173030	Lps 1-6 LSI 1,2	Elemente der Geometrie	V 3	Mo	11.05-11.50	D 1	Bender
				Mi	14-16		
			Ü 2	Mo	11.55-13.25	1 D 3.339	Mitarbeiter
				Mo	14-16	2	
173040	Lps 1-6 LSI 1-6	Elemente der Zahlentheorie (A)	V 3	Di	14-16	D 1	Nelius
				Do	11-12	D 1.312	
			Ü 1	Do	12-13		
173050	Lps 1-6 LSI 1-6	Elemente der Stochastik (B)	V 3	Mo	14-15	D 1	Rinkens
				Di	9-11		
			Ü 2	Mo	7-9	1 D 3.339	Mitarbeiter
				Mo	9-11	2	
173060	Lps 1-6 LSI 1-6	Anwendungen der Mathematik mit dem Computer (B)	V 3	Mi	16-18	D 3.339	Werthschulte
			Ü 1	Do	16-17	1	
				Do	17-18	2	
173070	Lps 4-6 LSI 4-6	Seminar	S 2	Fr	7-9 und evtl. nach Vereinbarung am Wochenende	D 1.338	Spiegel
173080	Lps 1-2 LSI 1-2	Übungen am Computer	Ü/ P 2	Do	14-16 nach Vereinbarung	D 3.339	Oberthuer

**IV. Didaktik der Mathematik für die Lehrämter der Primarstufe und der Sekundarstufe I und II**

Nr.	Abk.	Lehrveranstaltung	Art	Tag	Zeit	Raum	Name
174010	Lpwu 3-6 Lps 3-6	Didaktik der Primarstufe, Teil II (Arithmetik I)	V 2 Ü 1	Do Di Di Di Di Di	14-16 9-11 9-11 11-13 11-13 14-16 14-16	P 5201 D 1.338	Spiegel Spiegel/ Mitarbeiter
174020	LSI 1-6	Didaktik der Sekundarstufe I (Arithmetik I)	V 2 Ü 1	Do Do	9-11 8- 9	D 1	Bruns
174030	LSII 4-8	Didaktik der Stochastik	V 2 Ü 1	Do Do	11.55-13.25 11.05-11.50	D 1.338	Bender
174040	Lps 4-6	Ausgewählte Kapitel aus der Didaktik der Primarstufe	S 2	Fr	11-13	D 1.338	Werthschulte
174050	LSI 4-6	Ausgewählte Kapitel aus der Didaktik der SI	S 2	Do	12-14	N 5.101	Bruns
174060	LSII 4-8	Ausgewählte Kapitel aus der Didaktik der SII	S 2	Mo	11-13	D 1.328	Rinkens
174070	Lpwu 3-6 Lps 3-6	Fachpraktikum Primarstufe	S 2 P 2	nach Vereinbarung	nach Vereinbarung		Werthschulte
174080	LSI 3-6 LSII 4-8	Fachpraktikum Sekundarstufe I/II	S2 P2	nach Vereinbarung	nach Vereinbarung		Bruns/ Werthschulte

**V. Informatik für die integrierten Studiengänge Informatik, Ingenieurinformatik, Wirtschaftsinformatik und für das Lehramt Sekundarstufe II**

**A. 1. Studienabschnitt (1. bis 4. Semester)**

Nr.	Abk.	Lehrveranstaltung	Art	Tag	Zeit	Raum	Name			
175100	i1	Modellierung	V 4	Mo	11-13	AM	Kleine Büning			
	ii1			Fr	9-11					
	winf3			ZÜ 1	Di	13-14			Lettmann	
	LSII3			Ü 2	Mo	7-9		1	N 3.206	Mitarbeiter
	ie3				Mo	9-11		2		
	im3				Mo	14-16		3		
					Mo	16-18		4		
					Di	7-9		5		
					Di	9-11		6		
					Di	11-13		7		
					Di	16-18		8		
					Mi	16-18		9		
					Do	7-9		10		
					Do	9-11		11		
					Do	11-13		12		
					Do	16-18		13		
					Fr	14-16		14		
					Mo	9-11		15	E 2.316	
					Mo	14-16		16		
					Mo	16-18		17		
					Di	9-11		18		
					Di	11-13		19		
					Di	16-18		20		
					Mi	11-13		21		
					Mi	16-18		22		
Do		9-11	23							
Do		11-13	24							
Fr		14-16	25		D 1.303					

Nr.	Abk.	Lehrveranstaltung	Art	Tag	Zeit		Raum	Name		
175110	i1	Software- entwicklung 1	V 4	Di	14-16		AM	Böttcher		
	ii1			Mi	14-16					
	winfi			ZÜ 1	Mi	13-14				
	LSII1			Ü 2	Mo	9-11	1		Poolräume der Informatik	Mitarbeiter
	ie1				Mo	9-11	2			
	im1				Mo	14-16	3			
					Mo	14-16	4			
					Mo	16-18	5			
					Mo	16-18	6			
					Di	9-11	7			
					Di	9-11	8			
					Di	11-13	9			
					Di	11-13	10			
					Di	16-18	11			
					Di	16-18	12			
					Mi	11-13	13			
					Mi	11-13	14			
					Mi	16-18	15			
					Mi	16-18	16			
					Do	7-9	17			
					Do	9-11	18			
					Do	9-11	19			
					Do	11-13	20			
					Do	11-13	21			
					Do	11-13	22			
					Do	16-18	23			
	Do	16-18	24							
	Fr	14-16	25							
	Fr	14-16	26							
175130	i1	Praxis der System- gestaltung	V 2	Do	14-16		AM	Keil-Slawik Mitarbeiter		
	ii1			Ü 2	Mo	14-16	g 1		J 2.130	
	LSII1				Mo	14-16	u 2			
	winfi				Mo	16-18	g 3			
					Mo	16-18	u 4			
					Di	9-11	g 5			
					Di	9-11	u 6			
					Di	11-13	g 7			
					Di	11-13	u 8			
					Do	9-11	g 9			
					Do	9-11	u 10			
					Do	11-13	g 11			
	Do	11-13	u 12							

Nr.	Abk.	Lehrveranstaltung	Art	Tag	Zeit		Raum	Name
175300	i3 LSII3	Einführung in die Berechenbarkeit und Formale Sprachen	V 2 ZÜ 2 Ü 1	Di	11-13		C 1	Blömer  Mitarbeiter
				Mo	14-16			
				Mo	9-11	g 1	D 1.338	
				Mo	9-11	u 2		
				Mo	11-13	g 3	D 1.320	
				Mo	11-13	u 4		
				Mo	11-13	g 5	E 2.310	
				Mo	11-13	u 6		
				Fr	7-9	g 7	D 1.303	
				Fr	7-9	u 8		
				Fr	9-11	g 9	D 1.328	
				Fr	9-11	u 10		
				Do	14-16	g 11	E 2.310	
				Do	14-16	u 12		
Do	16-18	g 13						
Do	16-18	u 14						
175310	i3 ii3 winf5 LSII5 ie5 im5	Techniken des Softwareentwurfs I (1. Semesterhälfte)	V 2  Ü 1	Di	9-11		AM	Heckel  Mitarbeiter
				Mi	7-9			
				Mi	11-13	1	E 2.304	
				Do	11-13	2		
				Fr	14-16	3		
				Mi	11-13	4	E 2.310	
				Mo	11-13	5	J 2.130	
				Di	14-16	6		
				Di	16-18	7		
				Mi	11-13	8		
				Mi	14-16	9		
				Di	14-16	10	N 3.206	
				Do	14-16	11	J 2.130	
				Do	16-18	12		
				Fr	14-16	13		
				Mo	11-13	14	N 3.206	
				Mi	14-16	15		
Do	14-16	16						
Fr	9-11	17						



Nr.	Abk.	Lehrveranstaltung	Art	Tag	Zeit	Raum	Name	
175311	i3/5 ii5 LSII5	Techniken des Softwareentwurfs II (SWT) (2. Semesterhälfte)	V 2	Di	9-11	AM	Heckel	
				Mi	7-9			
			Ü 1	Mi	11-13	1	E 2.304	Mitarbeiter
				Do	11-13	2		
				Fr	14-16	3		
				Mi	11-13	4	E 2.310	
				Mo	11-13	5	J 2.130	
				Di	14-16	6		
				Di	16-18	7		
				Mi	11-13	8		
				Mi	14-16	9		
				Di	14-16	10	N 3.206	
				Do	14-16	11	J 2.130	
				Do	16-18	12		
				Fr	14-16	13		
				Mo	11-13	14	N 3.206	
				Mi	14-16	15		
Do	14-16	16						
Fr	9-11	17						
175320	i3 ii3 ie3 im3	Grundlagen der Rechnerarchitektur	V 2	Do	9-11	AM	Rammig	
				Fr	7-9	1		D 1.312
			Ü 2	Fr	9-11	2		Mitarbeiter
				Mo	9-11	3	J 2.130	
				Mo	11-13	4	D 1.338	
				Di	16-18	5	E 2.310	
				Di	14-16	6	E 2.316	
				Do	14-16	7		
				Do	16-18	8	E 2.316	
				Di	14-16	9	D 1.328	
				Di	16-18	10	D 1.328	
				Do	14-16	11	E 2.304	
				Do	16-18	12		
				Fr	7-9	13	D 1.320	
Fr	9-11	14						

**B. 2. Studienabschnitt (5. und 6. Semester)**

Nr.	Abk.	Lehrveranstaltung	Art	Tag	Zeit	Raum	Name		
175500	i5 winf5	Datenbanken und Informationssysteme (SWT) (1. Semesterhälfte)	V 2	Mo	11-13	F 1.110	Böttcher		
				Di	11-13				
			Ü 1	Mo	9-11			1	Mitarbeiter
				Mo	14-16			2	
				Di	9-11			3	
	Di	14-16	4						
175501	i5 winf5	Verteilte Systeme (ESS) (2. Semesterhälfte)	V 2	Mo	11-13	F 1.110	Kao		
				Di	11-13				
			Ü 1	Mo	9-11			1	Mitarbeiter
				Mo	14-16			2	
				Di	9-11			3	
	Di	14-16	4						
175502	i5/7 winf5/7	Betriebssysteme (ESS)	V 2	Mi	11-13	F 0.530	Kao		
			Ü 1	Mi	14-16			g 1	
				Mi	14-16			u 2	
175503	i5/7 ii5/7 LSII5/7 winf5/7	Graph Engineering (SWT) (in Englisch)	V 2	Mi	11-13	D 1.303 E 2.310	Schäfer		
			Ü 1	Do	12-13				
175505	i5/7 ii5/7 ie5/7 im5/7 LSII5/7	Eingebettete Systeme (ESS)	V 2	Do	11-13	F 1.110	Kleinjohann, L./ Kleinjohann, B.		
			Ü 1	Do	14-15			1	
				Do	15-16			2	
175506	i5 ma5 LSII5	Komplexitätstheorie I (MUA)	V 2	Mo	9-11	F 0.530	Meyer auf der Heide/ Ziegler		
			Ü 1	Mi	9-10			E 2.316	
175507	i5/7 ma5/7 LSII5/7	Algorithmische Probleme in Funk- netzwerken (MUA)	V 2	Mi	11-13	F 1.110	Schindelhauer		
			Ü 1	Mi	10-11				
175509	i5/7	Objektorientierte Programmierung (SWT)	V 2	Di	11-13	F 0.530	Kastens Pfähler		
			Ü 1	Di	10-11				

Nr.	Abk.	Lehrveranstaltung	Art	Tag	Zeit	Raum	Name
175510	i5/7	Generierung von Software aus Spezifikationen (SWT)	V 2 Ü 1	Do Do	14-16 16-18	F 2.211 Compi- ler-Lab	Kastens
175511	i5/7	Real-Time Operating Systems (ESS) (in Englisch)	V 2 Ü 1	Mo Di	9-11 16-17	F U.116	Rammig Mitarbeiter
175512	i5/7	Mobile Communication (ESS) (in Englisch)	V 2 Ü 1	Mi Mi	14-16 10-11	F 2.211	Rammig Mitarbeiter
175515	i5/7	Architektur paralleler Rechnersysteme (ESS)	V 2 Ü 1	Mo Mo	14-16 16-17	F 0.530	Simon
175516	i5	Computergrafik I (MMW)	V 2 Ü 1	Fr Fr Fr Mo Mo	9-11 11-13 11-13 14-16 14-16	C 1 N 3.206 u 2 g 3 u 4 F U.116	Domik
175517	i5/7 ii5/7 winf5/7 LSII5/7	Wissenbasierte Systeme I (SWT) (1. Semesterhälfte)	V 2 Ü 1	Do Fr Do	9-11 9-11 11-13	D 1.303 D 1 D 1.328	Stein
175518	i5/7 ii5/7 winf5/7 LSII5/7	Wissenbasierte Systeme II (SWT) (2. Semesterhälfte)	V 2 Ü 1	Do Fr Do	9-11 9-11 11-13	D 1.303 D 1 D 1.328	Stein
175519	i5/7 ii5/7 winf5/7 LSII5/7	Semantik von Programmiersprachen und Programmverifikation I (SWT) (1. Semesterhälfte)	V 2 Ü 1	Mi Do Mi	9-11 14-16 11-13	D 1 D 1.320 N 3.206	Kindler
175520	i5/7 ii5/7 winf5/7 LSII5/7	Semantik von Programmiersprachen und Programmverifikation II (SWT) (2. Semesterhälfte)	V 2 Ü 1	Mi Do Mi	9-11 14-16 11-13	D 1 D 1.320 N 3.206	Kindler

Nr.	Abk.	Lehrveranstaltung	Art	Tag	Zeit	Raum	Name
175521	i5/7 ma5/7 tma5/7	Parallele Numerik (MUA)	V 2 Ü 1	Mi Mi	11-13 9-11	F U.116	Blazy
175522	i5/7 ii5/7 winf5/7 ie5/7 im5/7 mw	Usability Engineering (MMW)	V 2 Ü 1	Di Do	11-13 9-10	F U.116 F 0.530	Szwillus
175523	i5/7 ii5/7 winf5/7 ie5/7 im5/7 mw	Programming User Interfaces (MMW) (in Englisch)	V 2 Ü 1	Do Do	11-13 10-11	F 0.530	Szwillus
175524	i5 ii5 ie5	Rapid Prototyping with FPGAs (ESS) (in Englisch)	V 2 Ü 1	Di Mi	11-13 9-10	F 2.211	Müller
175525	i5/ ii5 winf5 LSII5 ie5/ im5	Effiziente Algorithmen I (MUA)	V 2 Ü 1	Mi Mo Mo	11-13 16-18 16-18	F 2.211 g 1 u 2	Feldmann
175526	i5	Algorithms for net- work problems (in Englisch) (MUA)	V 2 Ü 1	Di Di	14-16 16-17	F 0.530	Lukovszki
175527	i5/7 ii5/7 LSII5/7 ma5/7	Algorithmische Codierungstheorie I (MUA)	V 2 Ü 1	Do Do	11-13 13-14	D 1	Blömer
175529	i5 ma5	Graphentheorie (MUA)	V 2 Ü 1	Mi Mo	9-11 14-15	D 1.320	Steffen
175530	i5/7	Stochastische Simu- lation	V 4 Ü 2	Mi Do Mo	11-13 9-11 9-11	D 1.312 P 1509 D 1.328	Küspert

**C. 3. Studienabschnitt (7. und 8. Semester)**

Nr.	Abk.	Lehrveranstaltung	Art	Tag	Zeit		Raum	Name
175502	i5/7 winf5/7	Betriebssysteme (ESS)	V 2 Ü 1	Mi Mi Mi	11-13 14-16 14-16	g 1 u 2	F 0.530	Kao
175503	i5/7 ii5/7 LSII5/7 winf5/7	Graph Engineering (SWT) (in Englisch)	V 2 Ü 1	Mi Do	11-13 12-13		D 1.303 E 2.310	Schäfer
175504	i7 ii7 LSII7 winf7	Safety-Critical Computer Systems (SWT) (in Englisch)	V 2 Ü 1	Do Do	9-11 11-12		D 1.338 E 2.310	Giese
175505	i5/7 ii5/7 ie5/7 im5/7 LSII5/7	Eingebettete Systeme (ESS)	V 2 Ü 1	Do Do Do	11-13 14-15 15-16	1 2	F 1.110	Kleinjohann, L./ Kleinjohann, B.
175507	i5/7 ma5/7 LSII5/7	Algorithmische Probleme in Funknetzwerken (MUA)	V 2 Ü 1	Mi Mi	11-13 10-11		F 1.110	Schindelhauer
175508	i7 ma7 LSII7	Advanced course on communica- tion in networks (MUA) (In Englisch)	V 2 Ü 1	Mo Di	11-13 9-10		F 0.530	Meyer auf der Heide
175509	i5/7	Objektorientierte Programmierung (SWT)	V 2 Ü 1	Di Di	11-13 10-11		F 0.530	Kastens Pfahler
175510	i5/7	Generierung von Software aus Spezifikationen (SWT)	V 2 Ü 1	Do Do	14-16 16-18		F 2.211 Compiler-Lab	Kastens

Nr.	Abk.	Lehrveranstaltung	Art	Tag	Zeit	Raum	Name
175511	i5/7	Real-Time Operating Systems (ESS) (in Englisch)	V 2 Ü 1	Mo Di	9-11 16-17	F U.116	Rammig Mitarbeiter
175512	i5/7	Mobile Communication (ESS) (in Englisch)	V 2 Ü 1	Mi Mi	14-16 10-11	F 2.211	Rammig Mitarbeiter
175513	i7/ ii7 LSII winf7	Software-Ergonomie (MMW)	V 2 Ü 1	Mo Di Di	16-18 9-10 10-11	F 1.110 1 F U.116 2	Keil-Slawik Mitarbeiter
175514	i7 ma7	Kostenminimale Flüsse (MUA)	V 2 Ü 1	Di Fr Fr	9-11 9-10 10-11	F 2.211 1 2	Hauenschild
175515	i5/7	Architektur paralleler Rechnersysteme (ESS)	V 2 Ü 1	Mo Mo	14-16 16-17	F 0.530	Simon
175517	i5/7 ii5/7 winf5/7 LSII5/7	Wissensbasierte Systeme I (SWT) (1. Semesterhälfte)	V 2 Ü 1	Do Fr Do	9-11 9-11 11-13	D 1.303 D 1 D 1.328	Stein
175518	i5/7 ii5/7 winf5/7 LSII5/7	Wissensbasierte Systeme II (SWT) (2. Semesterhälfte)	V 2 Ü 1	Do Fr Do	9-11 9-11 11-13	D 1.303 D 1 D 1.328	Stein
175519	i5/7 ii5/7 winf5/7 LSII5/7	Semantik von Programmiersprachen und Programmverifikation I (SWT) (1. Semesterhälfte)	V 2 Ü 1	Mi Do Mi	9-11 14-16 11-13	D 1 D 1.320 N 3.206	Kindler

Nr.	Abk.	Lehrveranstaltung	Art	Tag	Zeit	Raum	Name
175520	i5/7 ii5/7 winf5/7 LSII5/7	Semantik von Programmiersprachen und Programmverifikation II (SWT) (2. Semesterhälfte)	V 2 Ü 1	Mi Do Mi	9-11 14-16 11-13	D 1 D 1.320 N 3.206	Kindler
175521	i7 ma7 tma7	Parallele Numerik (MUA)	V 2 Ü 1	Mi Mi	11-13 9-11	F U.116	Blazy
175522	i5/7 ii5/7 winf5/7 ie5/7 im5/7 mw	Usability Engineering (MMW)	V 2 Ü 1	Di Do	11-13 9-10	F U.116 F 0.530	Szwillus
175523	i5/7 ii5/7 winf5/7 ie5/7 im5/7 mw	Programming User Interfaces (MMW) (in Englisch)	V 2 Ü 1	Do Do	11-13 10-11	F 0.530	Szwillus
175527	i5/7 ii5/7 LSII5/7 ma5/7	Algorithmische Codierungstheorie I (MUA)	V 2 Ü 1	Do Do	11-13 13-14	D 1	Blömer
175528	i7 ma7 LSII7 winf7	Algorithmische Spieltheorie (MUA)	V2 Ü1	Fr Fr	11-13 14-15	F 2.211	Feldmann
175530	i5/7	Stochastische Simulation (ESS)	V 4 Ü 2	Mi Do Mo	11-13 9-11 9-11	D 1.312 P 1509 D 1.328	Küspert

**Projektgruppen**

Nr.	Abk.	Lehrveranstaltung	Art	Tag	Zeit	Raum	Name
175800	i mw	Projektgruppe: Kreativität & Technik	V 2 S 2 Ü 2	Mo Do Do	11-13 9-11 14-16	F 2.211	Domik
175801	i	Projektgruppe: Mobile und drahtlose Netzwerkkommunikation	V 2 S 2 Ü 2	nach Vereinbarung			Schindel- hauer
175802	i	Projektgruppe: Entwurf eines agenten- basierten Roboter- Teams für den RoboCup	V 2 S 2 Ü 2	nach Vereinbarung		C-Lab	Kleinjohann, B./ Stichling
175803	i	Projektgruppe: Implementierung visueller Sprachen	V 2 S 2 Ü 2	Fr Fr Mo	9-11 11-13 18-20	F 0.530	Kastens
175804	i	Projektgruppe: SHUTTLE: Safe Holons for a Ubiquitous Track – based Transportation and Logistic Environment	V 2 S 2 Ü 2	Mo Mo Do	14-16 16-18 14-16	D 1.312 D 1.328	Giese Gehrke,
175805	i	Projektgruppe: Kooperative Wissensräume – Teil 2	V 2 S 2 Ü 2	Mi Mi Mo	14-16 16-18 18-20	F U.116	Keil-Slawik
175806	i	Projektgruppe: Webschnittstellen der nächsten Generation – Sun ONE XML Frontends für service driven networks	V 2 S 2 Ü 2	Do Do Mi	9-11 11-13 18-20	F 1.110 F 2.211 F U.116	Keil-Slawik
175807	i	Projektgruppe: SISl Steuerung technischer Systeme via Internet – Teil 2	V 2 S 2 Ü 2	Fr Fr Fr	11-13 14-16 16-18	D 1.303 D 1.320	Hardt



Nr.	Abk.	Lehrveranstaltung	Art	Tag	Zeit	Raum	Name
175827	i	Projektgruppe: Automatische Qua- litätsicherung von UML-Modellen – Teil 2	V 2 S 2 Ü 2	Do Fr Mi	9-11 11-13 9-11	D 1.312 D 1.328 N 3.206	Heckel
175808	i	Projektgruppe: Peer-to-Peer Netz- werke für digitales Video-Streaming	V 2 S 2 Ü 2	Mo Do Do	16-18 16-18 18-20	F U.116 F 0.530	Rammig/ N.N.

**Seminare und Oberseminare**

Nr.	Abk.	Lehrveranstaltung	Art	Tag	Zeit	Raum	Name
175910	i5 ma5 LSII5	Seminar: Perlen der Theoreti- schen Informatik	S 2		Blockseminar		Meyer auf der Heide
175911	i ii LSII ma	Seminar: Codes & Krypto- graphie	S 2	Mo	11-13	F U.116	Blömer
175912	i5/7 ii5/7 LSII5/7 winf5/ 7	Seminar: Neuere Kapitel aus der Softwaretechnik	S 2	Do	9-11	E 2.310	Schäfer
175913	i5/7 ii5/7 LSII5/7 winf5/ 7	Seminar: Modellierung und Verifikation von Softwaresystemen	S 2		nach Vereinbarung		Kindler
175914	i9 ii9 winf9	Oberseminar: Spezifikation und Verifikation verteil- ter Systeme	S 2		nach Vereinbarung		Kindler
175915	i7	Seminar: Praktische Informatik	S 2	Mo	14-16	F 2.211	Kastens

Nr.	Abk.	Lehrveranstaltung	Art	Tag	Zeit	Raum	Name
175916	i /ii ie /im winf mw	Seminar: Website Design	S 2		Blockveranstaltung am Ende des WS		Szwillus
175917	i ii /winf	Seminar: Wissenbasierte Systeme	S 2	Do	9-11	E 2.304	Kleine Büning
175918	i	Seminar: Technologien des E- Business	S 2	Mo	9-11	F 2.211	Böttcher
175919	i	Seminar: Aktuelle Entwick- lungen im Cluster- Computing	S 2	Di	14-16	F 2.211	Kao/ Simon
175920	i	Seminar: 3D-Grafik im Web	S 2	Do	9-11	F 2.211	Domik
175951		Oberseminar: Theoretische Informatik	OS 2	Mi	14-16	F 1.110	Blömer/ Meyer auf der Heide
175952		SFB Oberseminar: IICAMP	OS 2	Mi	16-18	F 0.530	Meyer auf der Heide
175961		Oberseminar: Softwaretechnik	OS 2	Mi	16-18	E 3.327	Schäfer
175962		Oberseminar: Informations- systeme	OS 2		nach Vereinbarung		Engels
175963		Oberseminar: Datenbanken	OS 2		nach Vereinbarung		Böttcher
175970		Oberseminar: Praktische Informatik	OS 2	Mi	16-18	F 1.110	Hardt/Kao/ Kastens/ Rammig
175980		Oberseminar: Informatik in Bildung und Gesellschaft	OS 2	Do	16-18	F 2.211	Keil-Slawik

Nr.	Abk.	Lehrveranstaltung	Art	Tag	Zeit	Raum	Name
175981		Oberseminar: Visualisierung, Interaktion und Usability	OS 2	Di	14-16	F U.116	Paelke/ Domik/ Szwilius/ Tauber
175985		Oberseminar: Ausgewählte Me- thoden der künstli- chen Intelligenz	OS 2	nach Vereinbarung			Stein

#### D. Allgemeine Veranstaltungen

Nr.	Abk.	Lehrveranstaltung	Art	Tag	Zeit	Raum	Name
175990		Anleitung zu wis- senschaftlichen Arbeiten	Ü 2	nach Vereinbarung			Die Dozenten der Informatik
175991		Kolloquium der Parallelverarbeitung	K 2	Do	16-18	F 1.110	Die Mitar- beiter des PC <sup>2</sup>
171620		Kolloquium für Mathematik und Informatik	K 2	Di	17-19	D 2	Die Dozenten der Mathe- matik & Informatik

#### VI. Didaktik der Informatik für die Lehrämter der Sekundarstufe I und II

Nr.	Abk.	Lehrveranstaltung	Art	Tag	Zeit	Raum	Name
176010	LSII5 LSII7	Didaktik der Infor- matik II	V 2 Ü 1	Mi	11-13 nach Vereinbarung	DDI-Pool	Magenheim Mitarbeiter
176020	LSI LSII	GIL: Grundlagen der Informatik für Lehr- amtsstudierende	V 4 Ü 2	Do Fr Mi	11-13 11-13 11-13	H 6.211	Magenheim Mitarbeiter
176030	LSI	Didaktik des Infor- matikunterrichts in der Sekundarstufe I	S 2	Do	9-11	DDI-Pool	Magenheim

Nr.	Abk.	Lehrveranstaltung	Art	Tag	Zeit	Raum	Name
176040	LSII5 LSII7	Schulpraktische Studien und Methoden des Informatikunterrichts	S 2/ P 2		nach Vereinbarung	Paderborner Schulen/ DDI-Pool	Magenheim Mitarbeiter
176050	LSII5 LSII7	Rechnerunterstützter Unterricht	S2	Do	16-18	H 4.230	Lehner/ Lobin
176090	LSII5 LSII7	Einführung listenorientierter Schulsprachen im Informatikunterricht	S 2	Di	16-18	DDI-Pool	Lehner

### VII. Datenverarbeitung und Programmieren für andere Studiengänge

Nr.	Abk.	Lehrveranstaltung	Art	Tag	Zeit	Raum	Name
177020	m1 wi1	Technische Informatik für Ingenieure	V 2 Ü 2	Mo Mo Di Mi Do Fr	14-16 7-9 7-9 7-9 7-9 7-9	P 5203 E 1.306/ E 1.316	Hardt Mitarbeiter
177030	ma	Datenverarbeitung für Mathematiker	V 2 Ü 1	Di Di	11-13 13-14	D 1	Tauber
177040		Softwarepraktikum			nach Vereinbarung		Tauber

### VIII. Veranstaltungen in englischer Sprache

Nr.	Abk.	Lehrveranstaltung	Art	Tag	Zeit	Raum	Name
175508	i7 ma7 LSII7	Advanced course on communication in networks (MUA)	V 2 Ü 1	Mo Di	11-13 9-10	F 0.530	Meyer auf der Heide
175511	i5/7	Real-Time Operating Systems (ESS)	V 2 Ü 1	Mo Di	9-11 16-17	F U.116	Rammig Mitarbeiter

Nr.	Abk.	Lehrveranstaltung	Art	Tag	Zeit	Raum	Name
175512	i5/7	Mobile Communication (ESS)	V 2 Ü 1	Mi Mi	14-16 10-11	F 2.211	Rammig Mitarbeiter
175524	i5 ii5 ie5	Rapid Prototyping with FPGAs (ESS)	V 2 Ü 1	Di Mi	11-13 9-10	F 2.211	Müller
175526	i5	Algorithms for network problems (MUA)	V 2 Ü 1	Di Di	14-16 16-17	F 0.530	Lukovszki
175523	i7 ii7 winf7 ie7 im7 mw	Programming User Interfaces (MMW)	V 2 Ü 1	Do Do	11-13 10-11	F U.116	Szwillus
175503	i5/7 ii5/7 LSII5/7 winf5/7	Graph Engineering (SWT)	V 2 Ü 1	Mi Do	11-13 12-13	D 1.303 E 2.310	Schäfer
175504	i7 ii7 LSII7 winf7	Safety-Critical Computer Systems (SWT)	V2 Ü1	Do Do	9-11 11-12	D 1.338 E 2.310	Giese

# Lehrveranstaltungen Theologische Fakultät

Vorlesungen und Übungen

Diplom-Aufbaustudiengang Caritaswissenschaft





**Theologische Fakultät**  
**Kamp 6**  
**D-33098 Paderborn**  
**Ruf: 05251/ 121-6**  
**Fax: 05251/ 121-700**  
**Internet: <http://www.paderborn.de/theofak>**  
**E-Mail: [Theol-Fakultaet-Paderborn@t-online.de](mailto:Theol-Fakultaet-Paderborn@t-online.de)**

## Hochschulorgane

- Magnus Cancellarius: Johannes Joachim Kardinal Degenhardt,  
Erzbischof von Paderborn,  
Kamp 38, 33098 Paderborn (Ruf 125-327)
- Rektor: Prof. Dr. Josef Meyer zu Schlochtern,  
Kamp 6, 33098 Paderborn (Ruf 121-718)
- Prorektor: Prof. Dr. Wolfgang Thönissen,  
Kamp 6, 33098 Paderborn (Ruf 121-716)
- Sekretär: Prof. Dr. Rüdiger Althaus,  
Kamp 6, 33098 Paderborn (Ruf 121-735)
- Quästor: Dr. jur. Franz Drewes,  
Kamp 6, 33098 Paderborn (Ruf 121-704)
- Verwaltung: Rektorat, Sekretariat und Quästur  
(Frau Rita Michalski, Sachbearbeiterin),  
Kamp 6, 33098 Paderborn (Ruf 121-701)
- Bankverbindung: Bank für Kirche und Caritas Paderborn  
(BLZ 472 603 07),  
Kto.-Nr. 12 550 800



**Büros****Allgemeine Verwaltung und Quästur:**

Frau Margret Klahold Ruf 121704

**Aufbaustudiengang Caritaswissenschaft:**Prof. Dr. Herbert Haslinger  
Wiss. Mitarbeiterin Alexandra Kaul Ruf 121759**Christliche Gesellschaftslehre:**

N.N.

**Dogmatik ad personam:**

Prof. DDr. Dieter Hattrup Frau Margret Klahold Ruf 121743

**Exegese des Alten Testaments:**

Prof. DDr. Hans Fuhs Frau Gisela Lohr Ruf 121707

**Exegese des Neuen Testaments:**

Prof. Dr. Knut Backhaus Frau Ursula Boertz Ruf 121733

**Fundamentaltheologie:**

Prof. Dr. Josef Meyer zu Schlochtern Frau Veronika Micheel Ruf 121732

**Kirchen- u. Bistumsgeschichte:**

Prof. Dr. Karl Hengst Frau Elisabeth Kappius Ruf 542399

**Kirchengeschichte u. Patrologie:**

Prof. DDDr. Hubertus Drobner Frau Ingrid Wolf Ruf 121734

**Kirchenrecht:**

Prof. Dr. Rüdiger Althaus Frau Adelheid Geise Ruf 121735

**Liturgiewissenschaft:**

Prof. Dr. Michael Kunzler Frau Waltraud Fastlabend Ruf 121745

**Moraltheologie:**

Prof. Dr. Hans Gleixner Frau Hedwig Hansmeier Ruf 121736

**Ökumenische Theologie:**

Prof. Dr. Wolfgang Thönissen Frau Andrea Pollmann Ruf 8729801

**Angewandte Humanwissenschaften:**

Prof. Dr. Klaus Baumann Frau Ursula Boertz Ruf 121757

## Pastoraltheologie, Homiletik, Religionspädagogik und Katechetik:

Prof. Dr. Herbert Haslinger	Frau Ursula Fleischer	Ruf 121739
-----------------------------	-----------------------	------------

**Philosophie:**

Dr. Berthold Wald	Frau Marlen Rahn	Ruf 121706
-------------------	------------------	------------

**Philosophiegeschichte/Theol. Propädeutik:**

N.N.	Frau Cordula Adams	Ruf 121737
------	--------------------	------------

**Professoren**

*Althaus*, Rüdiger, Dr. theol. habil., Lic. iur. can., o. ö. Professor des Kirchenrechts; Vizeoffizial; Lehrbeauftragter am Institut für Kanonisches Recht der Westfälischen Wilhelms-Universität Münster; geb. zu Dortmund-Kirchlinde 27. März 1961; gew. 6. Juni 1987; ernannt 1. Oktober 2000 (Hoppenhofstraße 2, 33154 Salzkotten-Scharmede, Ruf 05258/ 933466, Fax 05258/933022, E-Mail: prof.ruediger.althaus@t-online.de)

*Backhaus*, Knut, Dr. theol. habil., o. ö. Professor der Exegese des Neuen Testaments; geb. zu Schwerte 27. Juli 1960; gew. 21. Mai 1988; ernannt 1. Oktober 1994 (Kamp 6, 33098 Paderborn, Ruf 121711, E-Mail: prof.knut.backhaus@t-online.de)

*Baumann*, Klaus, Dr. theol. Lic. psych. (BDP), a. o. Professor für Angewandte Humanwissenschaften; Psychologischer Psychotherapeut; geb. zu Oberkirch 10. Dezember 1963; gew. 10. Oktober 1989; ernannt 1. April 2002 (Kamp 6, 33098 Paderborn, Ruf 121757, E-Mail: prof.klaus.baumann@t-online.de)

*Drobner*, Hubertus, Dr. theol. et sc. patr., Dr. phil., Dr. arch. chr., o. ö. Professor der Kirchengeschichte und Patrologie; geb. zu Mannheim-Rheinau 23. Mai 1955; gew. 12. Juni 1982; ernannt 1. April 1986. Vertrauensdozent der Studienstiftung des Deutschen Volkes für die Hochschulen Paderborns (Paul-Michels-Weg 12, 33100 Paderborn, Ruf und Fax 66643, E-Mail: rdrobn@hrz.uni-paderborn.de)

*Fuhs*, Hans F., Dr. theol. habil., Dr. phil., o. ö. Professor der Exegese des Alten Testaments; geb. zu Bad Godesberg 20. Dezember 1942; gew. 2. Juli 1969; ernannt 1. Oktober 1986 (Kamp 6, 33098 Paderborn, Ruf 121748, E-Mail: prof.fuhs@t-online.de)

*Gleixner*, Hans, Dr. theol. habil., o. ö. Professor der Moraltheologie und Ethik; geb. zu Duisburg-Hamborn 10. Juli 1935; gew. 29. Juni 1962; ernannt 1. Oktober 1990 (Kamp 6, 33098 Paderborn, Ruf 121753, E-Mail: prof.hans.gleixner@t-online.de)

*Haslinger, Herbert*, Dr. theol. habil., o. ö. Professor für Pastoraltheologie, Homiletik, Religionspädagogik und Katechetik; Studienleiter des Diplom-Aufbaustudienganges Caritaswissenschaft; geb. zu Renholding (Landkreis Passau) 3. Februar 1961; ernannt 1. Juni 2002 (Kamp 6, 33098 Paderborn, Ruf 121738, E-Mail: prof.herbert.haslinger@t-online.de)

*Hattrup, Dieter*, Dr. theol. habil., Dr. rer. nat., o. ö. Professor der Dogmatik und Dogmengeschichte *ad personam*; geb. zu Herne 17. August 1948; gew. 25. Mai 1980; ernannt 1. März 1991 (Kreisstraße 21, 33142 Büren-Ahden, Ruf 02955/6909, E-Mail: Dieter.Hattrup@t-online.de)

*Hengst, Karl*, Dr. theol. habil., a. o. Professor der Kirchengeschichte unter besonderer Berücksichtigung der Bistumsgeschichte; Bibliotheksdirektor; geb. zu Bühne (Kr. Warburg) 5. Januar 1939; gew. 19. Dezember 1964; ernannt 1. September 1980 (Berliner Ring 35, 33100 Paderborn, Ruf 290486 oder 542399)

*Kunzler, Michael*, Dr. theol. habil., o. ö. Professor der Liturgiewissenschaft; geb. zu Saarbrücken 23. August 1951; gew. 5. Juli 1980; ernannt 1. April 1988 (Kamp 6, 33098 Paderborn, Ruf 21352 oder 121715)

*Meyer zu Schlochtern, Josef*, Dr. theol. habil., o. ö. Professor der Fundamentaltheologie, vergleichenden Religionswissenschaft und Konfessionskunde; geb. zu Laer/Osnabrück 15. Juni 1950; gew. 13. Dezember 1980; ernannt 20. Mai 1992 (Kamp 6, 33098 Paderborn, Ruf 121718, E-Mail: meyer.zu.schlochtern@t-online.de)

*Thönissen, Wolfgang*, Dr. theol. habil., a. o. Professor der Ökumenischen Theologie; Lt. Direktor des Johann-Adam-Möhler-Instituts für Ökumenik; geb. zu Brühl 28. September 1955; ernannt 1. Oktober 1999 (Kamp 6, 33098 Paderborn, Ruf 121716)

*Wald, Berthold*, Dr. phil. habil., o. ö. für Systematische Philosophie; geb. zu Wipperfürth 13.04.1952; ernannt 1. April 2002 (Münsterstraße 50, 59348 Lüdinghausen, Ruf 02591/7178, Fax 7179, E-Mail: prof.berthold.wald@t-online.de)

## Lehrbeauftragte

*Börste, Norbert*, Dr. phil., Leiter des historischen Museums im Marstall in Paderborn-Schloß Neuhaus; Lehrbeauftragter für Geschichte der christlichen Kunst (Lindenweg 16b, 33098 Paderborn, Ruf 730970)

*Bösch, Michael*, Dr. theol.; Lehrbeauftragter für Philosophiegeschichte (Grünwaldstraße 4, 33615 Bielefeld, Ruf 0521/98919201, E-Mail: boesch@denkwege.de)

*Hermes*, Bernhard, Studiendirektor; Lehrbeauftragter für Griechisch (Mozartstraße 12, 33014 Bad Driburg, Ruf 05253/2772)

*Heuckmann*, Wolfgang, Studiendirektor; Lehrbeauftragter für Latein (Rotheweg 245, 33102 Paderborn, Ruf 48804)

*Kuhne*, Wilhelm, Dr. theol., Päpstlicher Ehrenkaplan; Lehrbeauftragter für Religiöse Volkskunde (Am Bergelchen 56, 59955 Winterberg-Niedersfeld, Ruf 02985/584)

*Moenikes*, Ansgar, Dr. phil., Dipl.-Theol.; Lehrbeauftragter für Hebräisch (Husener Straße 14, 33098 Paderborn, Ruf 24525, E-Mail: [ansgarmoenikes@web.de](mailto:ansgarmoenikes@web.de))

*Menke-Peitzmeyer*, Michael, Dr. theol., Pastor; Lehrbeauftragter für Theologische Propädeutik (Roncalliplatz 1, 33100 Paderborn, Ruf 05252/6265)

*Schallenberg*, Peter, Dr. theol., Direktor der St. Klemens-Kommende Dortmund; Lehrbeauftragter für Christliche Gesellschaftslehre (Brackeler Hellweg 144, 44291 Dortmund, Ruf 0231/2060536, Fax 0231/2060580)

*Schmidt*, Konrad, Dr. phil., Päpstlicher Ehrenkaplan; Rektor der Landvolkshochschule „Anton Heinen“ Hardehausen; Lehrbeauftragter für Religionspädagogik (Abt-Overgaer-Straße 1, 34414 Warburg, Ruf 05642/98230, Fax 982379)

*Seip*, Jörg, Dr. theol., Pastor; Lehrbeauftragter für Homiletik (Kirchplatz 6, 33175 Bad Lippspringe, Ruf 05252/5861)

## Verzeichnis der Vorlesungen und Übungen

### I Grundkurs

- |   |  |                      |
|---|--|----------------------|
| 1 | Vorlesung: Hinführung zu den Grundthemen christlicher Theologie. Teil I. 1 Std.<br>Mo., 9.15-10.00 Uhr<br>Beginn: 21.10.2002<br>Ort: Hörsaal 2 | Menke-<br>Peitzmeyer |
| 2 | Kolloquium zum Theologischen Grundkurs. 2 Std.<br>Mo., 14.30-16.00 Uhr<br>Beginn: 21.10.2002<br>Ort: Philosophisches Seminar                   | Menke-<br>Peitzmeyer |
| 3 | Einführung in das wissenschaftliche Arbeiten. 1 Std.<br>Fr., 9.15-10.00 Uhr<br>Beginn: 18.10.2002<br>Ort: Philosophisches Seminar              | Hattrup              |

### II Philosophie

#### *Geschichte der Philosophie*

- |   |   |       |
|---|---|-------|
| 4 | Vorlesung: Ursprünge der Moderne. Die Philosophie der frühen Neuzeit. 2 Std.<br>Fr., 10.15-11.00, 11.15-12.00 Uhr<br>Beginn: 18.10.2002<br>Ort: Hörsaal 2 | Bösch |
| 5 | Seminar: Ludwig Wittgenstein: <i>Philosophische Untersuchungen</i> . 2 Std.<br>Fr., 14.30-16.00 Uhr<br>Beginn: 18.10.2002<br>Ort: Philosophisches Seminar | Bösch |

#### *Systematische Philosophie*

- |   |   |      |
|---|---|------|
| 6 | Vorlesung: Einführung in die Philosophie. 2 Std.<br>Mi., 11.15-12.00, 12.05-12.50 Uhr<br>Beginn: 16.10.2002<br>Ort: Sprachenraum      | Wald |
| 7 | Vorlesung: Wirklichkeitsbegriff und Normativität. 2 Std.<br>Di., 11.15-12.00, 12.05-12.50 Uhr<br>Beginn: 15.10.2002<br>Ort: Hörsaal 2 | Wald |

- 8 Seminar: Kommunitarismus versus Liberalismus.  
Zur Debatte über die moralischen Grundlagen  
unserer Gesellschaft. 2 Std. Wald/  
Schallenberg  
(in Kooperation mit dem Lehrbeauftragten für  
Christliche Gesellschaftslehre)  
Di., 14.30-16.00 Uhr  
Beginn: 15.10.2002  
Ort: Philosophisches Seminar
- 9 Seminar: Luthers *Disputatio de homine*. 2 Std. Wald/  
Thönissen  
(in Kooperation mit dem Lehrstuhl  
für Ökumenische Theologie)  
Do., 16.15-17.45 Uhr  
Beginn: 17.10.2002  
Ort: Philosophisches Seminar

*Psychologie*

- 10 Vorlesung: Sozial- und Motivationspsychologie  
und christliche Lebensgestaltung. 2 Std. Baumann  
Mi., 9.15-10.00, 10.15-11.00 Uhr  
Beginn: 16.10.2002  
Ort: Hörsaal 2
- 11 Seminar: Theologische Anthropologie und  
psychologische Persönlichkeitstheorien. 2 Std. Baumann  
Di., 19.45-21.15 Uhr  
Beginn: 15.10.2002  
Ort: Psychologisches Seminar
- 12 Einführung in die Gesprächsführung im Feld  
von Caritas und Seelsorge. Theorie, Übung,  
Praxisreflexion. 2 Std. Baumann  
Blockveranstaltung: Fr., 15.11.02, 14.00-15.30 Uhr;  
Sa., 14.12.2002 und 25.01.2003, jeweils 9.00-18.00 Uhr  
Ort: Hörsaal 1  
Persönliche Anmeldung wird bis zum 28.10.2002 erbeten
- 13 Lektürekurs: Eleanor E. Maccoby (1998): Psychologie  
der Geschlechter. 2 Std. Baumann  
Zeit nach Vereinbarung  
Ort: Psychologisches Seminar

**III Biblische Theologie***Altes Testament*

- |    |  |          |
|----|--|----------|
| 14 | Vorlesung: Einleitung in Theologie und Literatur des AT I.<br>Allgemeine Einleitung: Die Geschichtstraditionen Israels.<br>3 Std.<br>Mo., 10.15-11.00, 11.15-12.00 Uhr; Di., 10.15-11.00 Uhr<br>Beginn: 21.10.2002<br>Ort: Hörsaal 2 | Fuhs     |
| 15 | Vorlesung: Die gelungene Synthese -<br>Exegese ausgewählter Texte des Sprüche-Buches. 2 Std.<br>Mi., 9.15-10.00, 10.15-11.00 Uhr<br>Beginn: 23.10.2002<br>Ort: Hörsaal 3   | Fuhs     |
| 16 | Seminar: Das Lob Gottes in den Psalmen.<br>Neue Wege in der Exegese des Psalters. 2 Std.<br>Di., 14.30-16.00 Uhr<br>Beginn: 22.10.2002<br>Ort: Exegetisches Seminar  | Fuhs     |
| 17 | Seminar: Vorlesungsbegleitende Lektüre hebräischer<br>Texte. 2 Std.<br>Ort und Zeit nach Vereinbarung  | Fuhs     |
| 18 | Seminar: Einführung in Sprache und Literatur<br>der altäthiopischen Kirche. 2 Std.<br>(Hebräischkenntnisse erforderlich)<br>Ort und Zeit nach Vereinbarung   | Fuhs     |
| 19 | Proseminar: Biblische Texte verstehen.<br>Einführung in die Methoden biblischer Textauslegung.<br>2 Std.<br>Di., 16.15-17.45 Uhr<br>Beginn: 22.10.2002<br>Ort: Exegetisches Seminar  | Moenikes |

*Neues Testament*

- 20 Vorlesung: Gemeindemodelle im Neuen Testament. 1 Std. Backhaus  
Blockveranstaltung: 19. und 26.10.2002, jeweils 8.30-10.00,  
10.15-11.45, 14.30-16.00 Uhr; 25.10.2002, 16.15-17.45 Uhr  
Ort: Hörsaal 3
- 21 Vorlesung: Entwürfe neutestamentlicher Hermeneutik. Thönissen  
2 Std.  
Mo., 8.15-9.00, 9.15-10.00 Uhr  
Beginn: 21.10.2002  
Ort: Hörsaal 3

**IV Historische Theologie***Kirchengeschichte und Patrologie*

- 22 Vorlesung: Kirchengeschichte I: Die Geschichte der frühen Hengst  
Christenheit bis zur Christianisierung der Sachsen. 3 Std.  
Do., 8.15-9.00, 9.15-10.00, 10.15-11.00 Uhr  
Beginn: 17.10.2002  
Ort: Hörsaal 2

*Bistumsgeschichte*

- 23 Seminar: Klosterlandschaft Westfalen XXVII: Hengst  
„Klostersäkularisationen in Westfalen“  
(in Kooperation mit der Landvolkshochschule  
„Anton Heinen“)  
Blockveranstaltung vom 12.-14.11.2002 in  
Hardehausen (mit Exkursionen).
- 24 Seminar Kreuzverehrung in Westfalen. 2 Std. Hengst/  
(in Kooperation mit dem Lehrbeauftragten Kuhne  
für Religiöse Volkskunde)  
Do., 14.30-16.00 Uhr (mit Exkursionen)  
Beginn: 17.10.2002  
Ort: Kirchengeschichtliches Seminar
- 25 Seminar: Die Kunst der Renaissance unter Fürstbischof Hengst/  
Dietrich von Fürstenberg (Teil II). 2 Std. Börste  
(in Kooperation mit dem Lehrbeauftragten  
für Kunstgeschichte)  
Di., 16.15-17.45 Uhr (mit Exkursionen)  
Beginn: 22.10.2002  
Ort: Kirchengeschichtliches Seminar



- 26 Kolloquium für Diplomanden und Interessenten des Spezialstudiums. 2 Std.  
Di., 19.45-21.15 Uhr  
Beginn: 22.10.2002  
Ort: Kirchengeschichtliches Seminar Hengst

*Religiöse Volkskunde*

- 27 Seminar Kreuzverehrung in Westfalen. 2 Std.  
(in Kooperation mit dem Lehrstuhl für Bistumsgeschichte)  
Do., 14.30-16.00 Uhr (mit Exkursionen)  
Beginn: 17.10.2002  
Ort: Kirchengeschichtliches Seminar Kuhne/  
Hengst

*Kunstgeschichte*

- 28 Seminar: Die Kunst der Renaissance unter Fürstbischof Dietrich von Fürstenberg (Teil II). 2 Std.  
(in Kooperation mit dem Lehrstuhl für Bistumsgeschichte)  
Di., 16.15-17.45 Uhr (mit Exkursionen)  
Beginn: 22.10.2002  
Ort: Kirchengeschichtliches Seminar Börste/  
Hengst

*Liturgiewissenschaft*

- 29 Vorlesung: Die Feier der Sakramente und Sakramentalien. 3 Std.  
Di., 8.15-9.00, 9.15-10.00 Uhr; Mi., 8.15-9.00 Uhr  
Beginn: 16.10.2002  
Ort: Hörsaal 2 Kunzler
- 30 Seminarübungen: Ἀγιασματάριον - Einführung in die sakramentlichen Feiern der byzantinischen Kirche. 2 Std.  
Di., 16.15-17.45 Uhr  
Beginn: 22.10.2002  
Ort: Kirchengeschichtliches Seminar Kunzler
- 31 Lektürekurs: Lektüre ausgewählter Kapitel der Einführungen in den verschiedenen Ritualien und Pontificalien. 2 Std.  
Di., 19.00-20.30 Uhr  
Beginn: 15.10.2002  
Ort: Sprachenraum Kunzler

- 32 Doktorandenkolloquium. 1 Std.  
Ort und Zeit nach Vereinbarung Kunzler

## V Systematische Theologie

### *Fundamentaltheologie*

- 33 Vorlesung: Theologie der Offenbarung. 2 Std. Meyer zu Schlochtern  
Mo., 10.15-11.00, 11.15-12.00 Uhr  
Beginn: 21.10.2002  
Ort: Hörsaal 3
- 34 Seminar: „... daß Jesus starb und auferstand“ Meyer zu Schlochtern/  
(1 Thess 4,14). Schärtl  
Zur Theologie der Auferstehung. 2 Std.  
Di., 14.30-16.00 Uhr  
Beginn: 15.10.2002  
Ort: Fundamentaltheologisches Seminar
- 35 Kolloquium: Religiöse Skulptur in der Meyer zu Schlochtern/  
autonomen Gegenwartskunst. 1 Std. Schärtl  
Ort und Zeit nach Vereinbarung
- 36 Doktorandenkolloquium. 2 Std. Meyer zu Schlochtern  
Ort und Zeit nach Vereinbarung

### *Dogmatik*

- 37 Vorlesung: Gotteslehre. 4 Std. Hattrup  
Do., 9.15-10.00, 10.15-11.00 Uhr;  
Fr., 10.15-11.00, 11.15-12.00 Uhr  
Beginn: 17.10.2002  
Ort: Hörsaal 3
- 38 Seminar: Die Mystik des Itinerarium von Bonaventura. Hattrup  
2 Std.  
Fr., 14.30-16.00 Uhr  
Beginn: 18.10.2002  
Ort: Dogmatisches Seminar
- 39 Oberseminar: Lektüre Habermas: Hattrup  
Erkenntnis und Interesse. 3 Std.  
Di., 16.15-19.00 Uhr (14-tägig)  
Beginn: 15.10.2002 (persönliche Anmeldung erforderlich)  
Ort: Psychologisches Seminar

- 40 Kolloquium: Für Diplomanden und Doktoranden. 1 Std.  
Ort und Zeit nach Vereinbarung Hattrup

*Moraltheologie*

- 41 Vorlesung: Spezielle Moraltheologie II:  
Bewährungsfelder der Selbst- und Nächstenliebe:  
Sexualethik und Humanbioethik  
einschließlich Fragen der Gentechnik und der  
Biomedizin. 3 Std.  
Do., 8.15-9.00; Fr., 8.15-9.00, 9.15-10.00 Uhr  
Beginn: 17.10.2002  
Ort: Hörsaal 3 Gleixner
- 42 Seminar: Zwischen „Sündenmoral“ und „Unschuldswahn“  
– Grundlinien und Dimensionen des christlichen Sünden-  
verständnisses. 2 Std.  
Do., 14.30-16.00 Uhr  
Beginn: 17.10.2002  
Ort: Moraltheologisches Seminar Gleixner
- 43 Diplomanden- und Doktorandenkolloquium. 2 Std.  
Ort und Zeit nach Vereinbarung Gleixner
- 44 Kolloquium zur Vorlesung. 1 Std.  
Ort und Zeit nach Vereinbarung Gleixner  
Beginn: 24.10.2002  
Ort: Hörsaal 3

*Christliche Gesellschaftslehre*

- 45 Vorlesung: Politische Ethik im Kontext  
katholischer Sozialethik. 2 Std.  
Di., 11.15-12.00, 12.05-12.50 Uhr  
Beginn: 15.10.2002  
Ort: Hörsaal 3 Schallenberg
- 46 Seminar: Kommunitarismus versus Liberalismus.  
Zur Debatte über die moralischen Grundlagen  
unserer Gesellschaft. 2 Std.  
(in Kooperation mit Lehrstuhl für  
Systematische Philosophie)  
Di., 14.30-16.00 Uhr  
Beginn: 15.10.2002  
Ort: Philosophisches Seminar Schallenberg/  
Wald

- 47 Sozialwissenschaftliches Kolloquium: Kirchliche Krise und Strukturwandel der Gesellschaft. 2 Std. Herr  
Di., 20.00-21.30 Uhr  
Beginn: 22.10.2002  
Ort: Psychologisches Seminar

### *Ökumenische Theologie*

- 48 Seminar: Luthers Disputatio de homine. 2 Std. Thönissen/  
(Kooperation mit dem Lehrstuhl für Wald  
Systematische Philosophie)  
Do., 16.15-17.45 Uhr  
Beginn: 17.10.2002  
Ort: Philosophisches Seminar
- 49 Kolloquium für Doktoranden und Diplomanden. 2 Std. Thönissen  
Ort und Zeit nach Vereinbarung

## **VI Praktische Theologie**

### *Kirchenrecht*

- 50 Vorlesung: Kirchliches Verfassungsrecht. 3 Std. Althaus  
Do., 11.15-12.00, 12.05-12.50; Fr., 12.05-12.50 Uhr  
Beginn: 17.10.2002  
Ort: Hörsaal 3
- 51 Seminar: Der Laie - Feind des Klerikers? Die je eigene Verantwortung von Laien und Klerikern in der Kirche. 2 Std. Althaus  
Do., 16.15-17.45 Uhr  
Beginn: 17.10.2002  
Ort: Kirchenrechtliches Seminar
- 52 Kolloquium für Diplomanden und Doktoranden. 2 Std. Althaus  
Ort und Zeit nach Vereinbarung
- 53 Übung: Kirchliches Eherecht in den Anforderungen der seelsorglichen Praxis. 1 Std. Althaus  
Beginn und Termine nach besonderer Ankündigung  
Ort: Priesterseminar

*Pastoraltheologie*

- 54 Caritaswissenschaftliche Vorlesung (7.-10. Sem.): Haslinger  
Diakonie – Einführung in die Caritaswissenschaft. 2 Std.  
Mi., 11.15-12.00, 12.05-12.50 Uhr  
Beginn: 23.10.2002  
Ort: Hörsaal 3
- 55 Seminar: „Wiederkehr der Religionen“ - gesellschaftliches Haslinger  
Phänomen und pastorale Herausforderung. 2 Std.  
Do., 14.30-16.00 Uhr  
Beginn: 24.10.2002  
Ort: Sprachenraum
- 56 Oberseminar: Das neue „Handbuch Praktische Theologie“ Haslinger  
auf dem Prüfstand. 1 Std.  
Zeit und Ort nach Vereinbarung
- 57 Kolloquium zur Vorlesung. 1 Std. Haslinger  
Zeit und Ort nach Vereinbarung
- 58 Kolloquium für Diplomanden und Doktoranden. 1 Std. Haslinger  
Zeit und Ort nach Vereinbarung

*Homiletik*

- 59 Vorlesung: Lesen - Schreiben - Predigen. Seip  
Fundamentalhomiletik. 1 Std.  
Mi., 10.15-11.00 Uhr  
Beginn: 16.10.2002  
Ort: Hörsaal 3

*Religionspädagogik und Katechetik*

- 60 Vorlesung: Religionsunterricht im Gefüge pastoralen Schmidt  
Mühens. 2 Std.  
Di., 9.15-10.00, 10.15-11.00 Uhr  
Beginn: 29.10.2002  
Ort: Hörsaal 1
- 61 Spezialvorlesung: Schulleben - Schulkultur - Schulseelsorge. Schmidt  
Blockveranstaltung: 22.11., 15.00 Uhr bis 24.11.2002, 13.00 Uhr  
Ort: Landvolkshochschule „Anton Heinen“ Hardehausen

**VII Sprachkurse**

- |    |   |           |
|----|---|-----------|
| 62 | Einführung in die lateinische Sprache, Teil II. 5 Std.<br>Mo., 12.05-12.50; Fr., Sa., 7.30-9.00 Uhr<br>Beginn: 18.10.2002<br>Ort: Hörsaal 1   | Heuckmann |
| 63 | Lektürekurs zur Vorbereitung auf das staatliche<br>Latinum. 2 Std.<br>Ort und Zeit nach Vereinbarung  | Heuckmann |
| 64 | Einführung in die griechische Sprache des<br>Neuen Testaments,<br>Teil I. 5 Std.<br>Mo., 16.15-17.45 Uhr, Do., 12.05-12.50, 14.30-16.00 Uhr<br>Beginn: 17.10.2002<br>Ort: Hörsaal 1 | Hermes    |
| 65 | Einführung in das Hebräisch der Bibel, Teil I. 3 Std.<br>Mo., 16.15-17.25 und nach Vereinbarung<br>Beginn: 21.10.2002<br>Ort: Sprachenraum  | Moenikes  |

**Theologische Fakultät Paderborn  
Diplom-Aufbaustudiengang Caritaswissenschaft**

**Studienleiter: Prof. Dr. Herbert Haslinger**

**Wiss. Mitarbeiterin: Dipl.-Theol., Dipl.-Caritaswiss. Alexandra Kaul**

**Büro: Kamp 6, Ruf 121759**

**E-Mail: caritaswissenschaft-paderborn@t-online.de**

**Konto: Bank für Kirche und Caritas e.G. (BLZ 472 603 07), Kto.-Nr. 12 550 801**

## **Lehrbeauftragte**

Über den Kreis der an der Theologischen Fakultät tätigen Professoren hinaus, sind folgende Lehrbeauftragte am Diplom-Aufbaustudiengang Caritaswissenschaft beteiligt:

*Beel*, Christiane, Dipl.-Soz.Päd., Dipl.-Päd., Diplom Ehe-, Familien- und Lebensberaterin, Psychotherapeutin (HPG), Mediatorin, Kinder- und Jugendlichen-Psychotherapeutin (Approp.), Leiterin der kath. Ehe-, Familien- und Lebensberatungsstellen in Meschede, Brilon, Arnsberg und Korbach (Königstraße 30, 59602 Rüthen, Ruf 02952/1491, 0171/3356440 (p.), E-Mail: ChristianeBeel@mediation-fuer-familien.de)

*Juch*, Markus, Dr. rer. pol., Dipl.-Kaufmann, Dipl.-Caritaswiss., Geschäftsführer des Caritasverbandes Lünen e.V. (Dorfstraße 16, 59379 Selm-Cappenberg, Ruf 02306/967665 (p.), 02306/7004-17 (d.), Fax: 02306/700440 (d.), E-Mail: juch@caritas-luenen.de)

*Lukoschek*, Edeltraud, Prof. em. Dr. phil., Licenciée en sciences sociales, Master of Arts Soziologie (Hans-Humpert-Straße 3b, 33102 Paderborn, Ruf 05251/32494)

*Lummer*, Franz, Dr. theol., Ausbildung und Tätigkeit in Gemeindeberatung sowie Organisationsentwicklung (Am Rathaus 4, 94051 Hauzenberg, Ruf 08586/917860, E-Mail: Dr.Lummer@gmx.net)

*Pott*, Martin, Dr. theol., Caritaswissenschaftler, Pastoralreferent im Bistum Aachen (Psychiatrieseelsorge), Klinische Seelsorgeausbildung (KSA/DGfP) (Wolfsbendenstraße 31, 52080 Aachen, Ruf 0241/555365 (p.), 0421/407693 (d.), E-Mail: martinpott@web.de)

*Seidensticker*, Walter, Dr. jur., Vorsitzender Richter am Bundesarbeitsgericht a.D. (Pohlweg 54, 33098 Paderborn, Ruf 05251/ 62865)

*Thien*, Ulrich, Dr. theol., Referatsleiter Soziale Hilfen/ Existenzsicherung im Diözesan-Caritasverband Münster (Am Kleibach 14, 48153 Münster. Ruf 0521/787579 (p.), 0251/8901-296 (d.), E-Mail: soziale.arbeit.thien@caritas-muenster.de)

Vetter, Holger, Dipl.-Soz.Päd., Qualifikationen in Sozialmanagement, Personalentwicklung und PR in Non-Profit Organisationen, NLP Resonanz Practitioner (Meisenstraße 65, 33607 Bielefeld, Ruf 0521-2997-930, E-Mail: vetholg@t-online.de)

## Lehrveranstaltungen

### Studienbereich 1:

#### Caritas in Theologie und Kirche

- 66 Pastoraltheologie: Einführung in die Caritaswissenschaft. 2 Std. Haslinger  
Fr., 9.15-10.00, 10.15-11.00 Uhr  
Beginn: 18.10.2002  
Ort: Hörsaal 1

### Studienbereich 2:

#### Caritas im gesellschaftlichen Bezugsrahmen

- 67 Pflichtseminar (nur für das 1. Semester): Methoden empirischer Sozialforschung. 2 Std. Lukoschek  
Fr., 18.10., 25.10., 08.11.2002, 17.01., 07.02., 14.02.2003,  
jeweils 14.00-15.30, 15.45-17.15 Uhr  
Ort: Hörsaal 1
- 68 Wirtschaftswissenschaften: Betriebswirtschaft in kirchlichen Einrichtungen. 2 Std. Juch  
Fr., 22.11., 29.11., 06.12., 13.12., 20.12.2002, 10.01.2003,  
jeweils 14.00-15.30, 15.45-17.15 Uhr  
Ort: Hörsaal 1
- 69 Rechtswissenschaften: Dienst- und Arbeitsrecht in kirchlichen Einrichtungen. 2 Std. Seidensticker  
Fr., 11.15-12.00, 12.05-12.50 Uhr (Ausnahme: statt Freitag, 6.12. findet am 15.11.02 von 14.00-15.30 eine Einheit statt)  
Beginn: 18.10.2002  
Ort: Hörsaal 1



**Studienbereich 3:  
Kompetenzen zur Gestaltung und Reflexion caritativer Dienste**

- |    |   |           |
|----|---|-----------|
| 70 | Konfliktmanagement. 2 Std.<br>Sa., 9.11. und 23.11.2002, jeweils 9.00-18.00 Uhr<br>Ort: Theologische Fakultät Paderborn   | Vetter    |
| 71 | Einführung in die Organisationsentwicklung. 2 Std.<br>Sa., 30.11.2002, 11.01.2003, jeweils 9.00-18.00 Uhr<br>Ort: Theologische Fakultät Paderborn   | Beel/     |
| 72 | Armutsbekämpfung – Chancen und Möglichkeiten der freien Wohlfahrtspflege am Beispiel der Caritas. 2 Std.<br>Sa., 07.12.2002, 18.01.2003, jeweils 9.00-18.00 Uhr<br>Ort: Theologische Fakultät Paderborn                                 | Thien     |
| 73 | Einführung in die Gesprächsführung im Feld von Caritas und Seelsorge. Theorie, Übung, Praxisreflexion.<br>Fr., 15.11.2002, 15.45-17.15 Uhr; Sa., 14.12.2002, 25.01.2003, jeweils 9.00-18.00 Uhr<br>Ort: Theologische Fakultät Paderborn | Baumann   |
| 74 | Kundenorientierung - Prinzip der Caritas? 2 Std.<br>Sa., 01.02. und 15.02.2003, jeweils 9.00-18.00 Uhr<br>Ort: Theologische Fakultät Paderborn  | Pott      |
| 75 | Diplomandenkolloquium. 1 Std.<br>Ort und Zeit nach Vereinbarung   | Haslinger |

**Studienbereich 4:  
Handlungsfelder caritativer Arbeit**

Eigenständig konzipierte, durchgeführte und evaluierte Projekte sind in den folgenden Praxisbereichen vorgesehen:

- Caritas in der Gemeinde
- Gesundheits- und Krankenhilfe, Altenhilfe
- Kinder- und Jugendhilfe, Familienhilfe
- Behindertenhilfe, Gefährdetenhilfe
- Eingliederungshilfe und andere Felder der Sozialarbeit

Konkrete Ausschreibungen: Aushang

## Seniorenakademie der Theologischen Fakultät Paderborn Wintersemester 2001/2002

Unter der Leitung von Prof. Dr. Josef Ernst bieten die Professoren der Theologischen Fakultät Paderborn und weitere eingeladene Dozenten in der „Seniorenakademie“ interessierten Hörerinnen und Hörern theologische Vorlesungen an. Sie finden statt montags von 17.00-18.30 Uhr im Hörsaal II. Das übergeordnete Thema des WS 2002/2003 lautet:

### Deutschland – Deine Werte

- |      |            |   |
|------|------------|---|
| 76.1 | 21.10.2002 | <i>Prof. Dr. Josef Ernst:</i><br>Wertediskussion - Problemanalyse und Hintergrund   |
| 76.2 | 28.10.2002 | <i>Prof. Dr. Rüdiger Althaus:</i><br>Wertvolle Kirche im wertneutralen Staat - Anmerkungen zum rechtlichen Verhältnis von Staat und Kirche                |
| 76.3 | 04.11.2002 | <i>Prof. Dr. Theodor Herr:</i><br>Von den Chancen christlicher Werte in einer säkularisierten Gesellschaft - Die Wahrheit wird euch frei machen           |
| 76.4 | 11.11.2002 | <i>Prof. Dr. Hans Gleixner:</i><br>Ethische Bemerkungen zum Wertbegriff   |
| 76.5 | 18.11.2002 | <i>Prof. Dr. Rainer Dillmann:</i><br>„Ihr könnt nicht Gott dienen und dem Mammon“ (Lk 16,13).<br>Gottes Herrschaft - Garant eines menschenwürdigen Lebens |
| 76.6 | 25.11.2002 | <i>Prof. Dr. Wolfgang Thönissen:</i><br>Fragen zur Religionsfreiheit  |
| 76.7 | 02.12.2002 | <i>Prof. Dr. Josef Meyer zu Schlochtern:</i><br>Grundwerte in den Religionen. Anmerkungen zum „Projekt Weltethos“ von Hans Küng                           |

- 76.8 09.12.2002 *Prof. Dr. Herbert Haslinger:*  
„Nach uns die Sintflut oder Sinnflut?“ Wertewandel  
in der heutigen Jugend
- 76.9 16.12.2002 *Prof. Dr. Klaus Baumann:*  
„Das ist es mir wert...“. Identitätsentwicklung und Werte
- 76.10 13.01.2003 *Bischof Heinz Josef Algermissen, Fulda:*  
Wert und Unwert - Eine Vergewisserung aus christlicher  
Sicht
- 76.11. 20.01.2003 *Prof. Dr. Berthold Wald:*  
Güterabwägung und Werteordnung
- 76.12. 27.01.2003 *Prof. DDr. Dieter Hattrup:*  
Wahrheit gegen Interesse? Eine Epoche im Banne  
Nietzsches
- 76.13 03.02.2003 *Prof. DDr. Hans F. Fuhs:*  
Unteilbar ist die Menschenwürde - Anmerkungen  
zum Völkergedicht (Am 1,3-2,16)
- 76.14 10.02.2003 *N.N.:*  
Werte in der politischen Diskussion

# Anhang

Abkürzungen

Namensverzeichnis

Gebäudepläne





## 1. Lehrveranstaltungen

- AG** Arbeitsgemeinschaft  
**E** Exkursion  
**G** Grundstudium
- H** Hauptstudium  
**H I** Hauptstudium I  
**H II** Hauptstudium II
- K** Kolloquium  
**P** Praktikum  
**Pfe** Problemfeld  
**PF** Pflichtfach  
**PJ** Projekt
- S** Seminar  
**ES** Einführungsseminar  
**GS** Grundseminar  
**HS** Hauptseminar (Seminar der 2. Studienphase)  
**PS** Proseminar (Seminar der 1. Studienphase)  
**OS** Oberseminar (Seminar für Examenskandidaten, Diplomanden, Doktoranden)
- ST** Stufenschwerpunkt  
**T** Tutorium  
**TW** Technisches Wahlfach  
**Ü** Übung  
**V** Vorlesung  
**W** Wahlfach  
**WP** Wahlpflichtfach  
**Z** Zusatzqualifikation

### **Für den Beginn der Lehrveranstaltungen gilt:**

1. bei Zeitangaben wie 9 - 11: c. t.
2. bei Zeitangaben wie 14.00: s.t.

### **Für Veranstaltungen im vierzehntäglichen Wechsel gilt:**

- u** ungerade Kalenderwoche  
**g** gerade Kalenderwoche

### **Für Gruppeneinteilungen gilt folgende Schreibweise:**

- 1-3** Gruppe 1 bis 3  
**1/3** Gruppe 1 und 3  
**1,3** Gruppe 1 oder 3

## 2. Personalverzeichnis

- \* emeritiert oder pensioniert
- \*\* beurlaubt oder freigestellt für ein Forschungs- oder Praxisfreisemester
- \*\*\* keine Landesbedienstete
- \*\*\*\* teilabgeordnet

## 3. Räume in Paderborn

Die ersten Buchstaben bedeuten:

- A** Bauteil Warburger Straße 100
- B** Bauteil Warburger Straße 100
- C** Bauteil Warburger Straße 100
- D** Bauteil Warburger Straße 100
- E** Bauteil Warburger Straße 100
- F** Fürstenallee 11
- H** Bauteil Warburger Straße 100
- J** Bauteil Warburger Straße 100
- N** Pohlweg 55
- P** Pohlweg 47 – 49
- SP** Pohlweg 85
- S** Warburger Straße 100 (Silo)
- V** Warburger Straße 100 (Villa)
- W** Pohlweg 98
- AM** Auditorium Maximum, Warburger Straße 100

## 4. Studiengänge

### a) Allgemein

- AHR** Allgemeine Hochschulreife
- FHR** Fachhochschulreife
- ESP** Einstufungsprüfung gemäß § 66 UG
- SP** Sonderprüfung für die Zulassung zum Studium an den Pädagogischen Hochschulen des Landes Nordrhein-Westfalen
- B.A./B.Sc.** Bachelor-Prüfung
- M.A./M.Sc.** Master
  - D** Diplom-Prüfung
- DFH** Diplom-Prüfung nach Abschluss eines Fachhochschul-Studienganges
- STPL** Erste Staatsprüfung für das Lehramt
- M** Magister

**b) Paderborn**

<b>ch</b>	Chemie (integrierter Studiengang)
ch	Grundstudium
chb	H I, Studienrichtung Chemie und Technologie der Beschichtungsstoffe
chc	H II, Studienrichtung Chemie
chk	H I, Studienrichtung Kunststoffe
chl	H I, Studienrichtung Chemische Labortechnik
chr	H I, Studienrichtung Chemische Reaktionstechnik
cht	H II, Studienrichtung Chemische Technik

**D** Diplomstudiengang**e** Elektrotechnik (integrierter Studiengang)

e	Grundstudium
epl	HI, Studienrichtung Prozessleittechnik
eme	HI, Studienrichtung Mikroelektronik
etk	HI, Studienrichtung Telekommunikationstechnik
emp	HI, Studienrichtung Mess- und Prüftechnik
eit	HII, Studienrichtung Informationstechnik
eat	HII, Studienrichtung Automatisierungstechnik
ee	Studiengang Elektrotechnik
ei	Studiengang Informationstechnik
ebb	Studiengang Berufsbildung Elektrotechnik
eb	Bachelor-Studiengang

**ew** Erziehungswissenschaft**GS** International Graduate School

L	Lecture
Ex	Exercise
S	Seminar

**i** Informatik (integrierter Studiengang)

ie	Ingenieurinformatik (Schwerpunkt Elektrotechnik)
ii	Ingenieurinformatik (Schwerpunkt Informatik)
im	Ingenieurinformatik (Schwerpunkt Maschinenbau)



<b>L</b>	Lehramtsstudiengänge
LS I	Sekundarstufe I
LS II	Sekundarstufe II
LS IIb	Sekundarstufe II (Lehramt an berufsbildenden Schulen)
Lp	Primarstufe
Lpf	Primarstufe Fach
Lpl	Primarstufe Lernbereich
Lps	Primarstufe Schwerpunktfach
Lpwu	Primarstufe weiteres Unterrichtsfach
<b>m</b>	Maschinentechnik (integrierter Studiengang)
DI Pt	Vertiefungsrichtung Produktionstechnik (DI)
DI Kt	Vertiefungsrichtung Kunststofftechnik (DI)
DII Pe	Vertiefungsrichtung Produktentwicklung (DII)
DII Vk	Vertiefungsrichtung Verfahrens- und Kunststofftechnik (DII)
<b>ma</b>	Mathematik (integrierter Studiengang)
<b>M</b>	Magisterstudiengang
<b>P</b>	Promotionsstudium
<b>ph</b>	Physik (integrierter Studiengang)
<b>sw</b>	Sozialwissenschaft
<b>tma</b>	Technomathematik
<b>wi</b>	Wirtschaftsingenieurwesen
<b>wiwi</b>	Wirtschaftswissenschaften
<b>winf</b>	Wirtschaftsinformatik

### Abkürzungen der Prüfungsmöglichkeiten (Integrierter Studiengang Wirtschaftswissenschaften)

<b>GbwI</b>	Grundstudium Studienrichtung Betriebswirtschaftslehre
<b>Gibs</b>	Grundstudium Studienrichtung International Business Studies
<b>Gvwl</b>	Grundstudium Studienrichtung Volkswirtschaftslehre
<b>Gwi</b>	Grundstudium Studienrichtung Wirtschaftsingenieurwesen
<b>Gwinf</b>	Grundstudium Studienrichtung Wirtschaftsinformatik
<b>Gwipäd</b>	Grundstudium Studienrichtung Wirtschaftspädagogik
<b>Hibs</b>	Hauptstudium Studienrichtung International Business Studies
<b>Hvwl</b>	Hauptstudium Studienrichtung Volkswirtschaftslehre
<b>Hwi</b>	Hauptstudium Studienrichtung Wirtschaftsingenieurwesen
<b>Hwinf</b>	Hauptstudium Studienrichtung Wirtschaftsinformatik
<b>Hwipäd</b>	Hauptstudium Studienrichtung Wirtschaftspädagogik
<b>Hwiwi</b>	Hauptstudium Studiengang Wirtschaftswissenschaften (umfasst Studienrichtung IBS, BWL, VWL, WiPäd)

<b>SBfb</b>	Spezielle Betriebswirtschaftslehre Studienrichtung BWL Finanzwirtschaft / Bankbetriebslehre
<b>SBim</b>	Spezielle Betriebswirtschaftslehre Studienrichtung BWL Internationales Management
<b>SBmk</b>	Spezielle Betriebswirtschaftslehre Studienrichtung BWL Marketing
<b>SBog</b>	Spezielle Betriebswirtschaftslehre Studienrichtung BWL Organisation
<b>SBdp</b>	Spezielle Betriebswirtschaftslehre Studienrichtung BWL Produktionswirtschaft
<b>SBpe</b>	Spezielle Betriebswirtschaftslehre Studienrichtung BWL Personalwirtschaft
<b>SBrb</b>	Spezielle Betriebswirtschaftslehre Studienrichtung BWL Rechnungslegung und Besteuerung
<b>Slbs</b>	Spezielle Betriebswirtschaftslehre Studienrichtung IBS Betriebswirtschaftliche Steuerlehre
<b>Slfm</b>	Spezielle Betriebswirtschaftslehre Studienrichtung IBS Finanzmanagement
<b>Slif</b>	Spezielle Betriebswirtschaftslehre Studienrichtung IBS Informations-Management
<b>Slim</b>	Spezielle Betriebswirtschaftslehre Studienrichtung IBS Internationales Management
<b>SImm</b>	Spezielle Betriebswirtschaftslehre Studienrichtung IBS Marketing-Management
<b>Slog</b>	Spezielle Betriebswirtschaftslehre Studienrichtung IBS Organisation
<b>Slpm</b>	Spezielle Betriebswirtschaftslehre Studienrichtung IBS Personalmanagement
<b>Slur</b>	Spezielle Betriebswirtschaftslehre Studienrichtung IBS Unternehmensrechnung
<b>SPam</b>	Spezielle Wirtschaftslehre Studienrichtung WiPäd Absatz und Marketing
<b>SPbs</b>	Spezielle Wirtschaftslehre Studienrichtung WiPäd Betriebswirtschaftliche Steuerlehre
<b>SPfb</b>	Spezielle Wirtschaftslehre Studienrichtung WiPäd Finanzwirtschaft / Bankbetriebslehre
<b>SPob</b>	Spezielle Wirtschaftslehre Studienrichtung WiPäd Organisation und Bürokommunikation
<b>SPpi</b>	Spezielle Wirtschaftslehre Studienrichtung WiPäd Produktionswirtschaft / Industrie
<b>SPur</b>	Spezielle Wirtschaftslehre Studienrichtung WiPäd Unternehmensrechnung
<b>SPwinf</b>	Spezielle Wirtschaftslehre Studienrichtung WiPäd Option Wirtschaftsinformatik

<b>VWLf</b>	Finanzwissenschaft für Studienrichtung VWL
<b>VWLp</b>	Volkswirtschaftspolitik für Studienrichtung VWL
<b>VWLt</b>	Volkswirtschaftstheorie für Studienrichtung VWL
<b>Wabr</b>	Wahlpflichtfach Arbeitsrecht
<b>Waue</b>	Wahlpflichtfach Außenwirtschaft und Entwicklungsländer
<b>Wbab</b>	Wahlpflichtfach Bankbetriebslehre
<b>Wbst</b>	Wahlpflichtfach Betriebswirtschaftliche Steuerlehre
<b>Wfiw</b>	Wahlpflichtfach Finanzwissenschaft
<b>Wifk</b>	Wahlpflichtfach Informations- und Kommunikationssysteme
<b>Wim</b>	Wahlpflichtfach Internationales Management
<b>Wiwb</b>	Wahlpflichtfach Internationale Wirtschaftsbeziehungen
<b>Wiwk</b>	Wahlpflichtfach Internationale Wachstums- und Konjunkturtheorie
<b>Wmk</b>	Wahlpflichtfach Marketing
<b>Wog</b>	Wahlpflichtfach Organisation
<b>Wor</b>	Wahlpflichtfach Operations Research
<b>Wper</b>	Wahlpflichtfach Personalwirtschaft
<b>Wpro</b>	Wahlpflichtfach Produktionswirtschaft
<b>Wste</b>	Wahlpflichtfach Statistik - Entscheidungstheorie
<b>Wstö</b>	Wahlpflichtfach Stadtökonomie und Stadtökologie
<b>Wwe</b>	Wahlpflichtfach Wirtschaftsenglisch
<b>Wwf</b>	Wahlpflichtfach Wirtschaftsfranzösisch
<b>Wwir</b>	Wahlpflichtfach Wirtschaftsrecht
<b>Wwpo</b>	Wahlpflichtfach Wirtschaftspolitik
<b>Wws</b>	Wahlpflichtfach Wirtschaftsspanisch

**A**

- Abbas (FB 13) ..... 222  
 Abdel Maksoud (FB 10) ..... 201  
 Abel (FB 13) ..... 222  
 Abu-Harbid (St) ..... 127  
 Adams-Ray (ZV) ..... 64  
 Agócs (FB 13) ..... 222  
 Ahrens (FB 10) ..... 201  
 Albers (FB 1) ..... 269, 296, 298  
 Aldejohann (FB 14) ..... 229  
 Alke (FB 10) ..... 201  
 Allkemper (FB 3) ..... 155, 340, 344, 346  
 Allroggen (FB 4) ..... 168  
 Altmiks (FB 10) ..... 197  
 Amatulli (FB 2) ..... 152  
 Amkreutz (FB 6) ..... 191, 455  
 Anthony (FB 6) ..... 187  
 Arens (FB 3) ..... 155, 357, 358, 359, 361  
 Aries (FB 1) ..... 142, 286, 287, 289  
 Armbruster (AVMZ) ..... 103, 274, 343, 371, 377  
 Arndt (FB 4) ..... 84, 170, 369, 373, 376, 378, 408  
 Arndt (St) ..... 126  
 Arnhold (FB 1) ..... 142, 286  
 Arnold (FB 3) ..... 159, 357, 362, 366, 397, 398  
 Arva Balázs (FB 10) ..... 201  
 As (FB 6) ..... 187, 451, 452, 455  
 Assheuer (FB 3) ..... 155, 339  
 Austen ..... 123  
 Axenath (FB 17) ..... 246
- B**  
 Bäcker (ZSB) ..... 78  
 Backer (ZV) ..... 60  
 Backhaus (FB 3) ..... 164  
 Balduhn (FB 10) ..... 215  
 Balsliemke (FB 5) ..... 178, 431  
 Balzer (FB 1) ..... 138, 270, 301  
 Banov (FB 17) ..... 246  
 Barandovská (FB 2) ..... 264, 334  
 Baranski (FB 14) ..... 233, 492, 493  
 Barg (FB 13) ..... 222  
 Bargel (FB 13) ..... 222  
 Barreiro Rivas (FB 3) ..... 164, 395  
 Barschdorff (FB 14) ..... 229, 500, 502  
 Bartels (FB 5) ..... 172  
 Bartels (FB 6) ..... 191  
 Barth (FB 1) ..... 134  
 Barth (Stw) ..... 112  
 Bartmuß (FB 14) ..... 229  
 Barton (FB 5) ..... 172, 369, 371, 381, 382, 383, 418, 443, 444  
 Bast-Forster (ZV) ..... 66  
 Bätzel (FB 10) ..... 201  
 Bauch (FB 10) ..... 201  
 Bauer (FB 4) ..... 84, 168, 275, 276, 399, 401, 402, 403  
 Bauer (PC<sup>2</sup>) ..... 49, 50  
 Baum (FB 2) ..... 148  
 Baum (FB 14) ..... 239  
 Baumert (FB 17) ..... 75, 246  
 Becker (FB 1) ..... 138, 297, 305  
 Becker (FB 3) ..... 155, 273, 274, 370, 371, 373, 376, 377, 378  
 Becker (FB 5) ..... 186, 446, 447  
 Becker (FB 13) ..... 87, 94, 218, 486, 487  
 Becker (FB 17) ..... 240  
 Becker (ZV) ..... 59, 218  
 Beckmann (FB 10) ..... 201  
 Beder (FB 4) ..... 83, 168, 410, 412  
 Bednara (FB 14) ..... 233, 498  
 Bee (ZV) ..... 61  
 Beer (FB 6) ..... 196  
 Bein (FB 3) ..... 363, 398  
 Beineke (FB 1) ..... 296  
 Belli (FB 14) ..... 229, 278, 491, 496, 502  
 Bender (FB 17) ..... 75, 240, 513, 514  
 Benning (FB 13) ..... 222  
 Benseler (FB 1) ..... 134  
 Benteler ..... 14  
 Bentler (FB 2) ..... 81, 91, 148, 315, 316, 317, 318  
 Bergermann (FB 3) ..... 159, 274, 370, 376  
 Bergmann (FB 2) ..... 317  
 Bergmann, H. (FB 2) ..... 152  
 Bergmann, U. (FB 2) ..... 152  
 Berkemeier (FB 3) ..... 164, 351  
 Berkemeier (St) ..... 93  
 Berners (FB 3) ..... 159, 370, 376, 386  
 Berssenbrügge (FB 10) ..... 202  
 Bhandare (FB 14) ..... 233  
 Biallas (FB 10) ..... 202  
 Biber (FB 10) ..... 202  
 Bicak (FB 5) ..... 420  
 Bick (FB 14) ..... 229  
 Biederbick (FB 5) ..... 178  
 Biele (FB 13) ..... 222  
 Bierhoff (FB 14) ..... 233, 493  
 Biermann (FB 1) ..... 138, 270, 309, 310, 321, 424  
 Bierstedt (FB 17) ..... 113, 240, 505, 506, 507  
 Billing (FB 17) ..... 246  
 Billmayer (FB 4) ..... 84, 168, 372, 378, 399, 400, 403  
 Bimmermann (St) ..... 94  
 Binger (FB 10) ..... 202  
 Birkelbach (St) ..... 126  
 Birkemeier (FB 3) ..... 159, 360, 364, 365  
 Bischoff (FB 14) ..... 233  
 Blank (FB 1) ..... 270, 298  
 Blazy (FB 17) ..... 521, 524  
 Blazy (PC<sup>2</sup>) ..... 50  
 Blome-Drees (PLAZ) ..... 51

- Blömer (FB 17) ..... 240, 383, 517,  
521, 524, 526, 527
- Blotenberg (FB 3) ..... 160, 361, 394
- Blum (FB 13) ..... 222
- Blumenau (FB 6) ..... 191, 455
- Bobda (FB 17) ..... 246
- Bock (FB 5) ..... 179, 430, 431
- Bock (FB 14) ..... 232
- Böer (FB 10) ..... 89
- Bogdahn ..... 14
- Böger (FB 4) ..... 407
- Böhler (FB 5) ..... 172, 265, 419, 443
- Böke (FB 17) ..... 247
- Boldt (FB 4) ..... 407
- Bolik (Bibl) ..... 100
- Bolte da Silva (Stw) ..... 112
- Bonk (FB 1) ..... 138, 302
- Bonkamp (FB 5) ..... 179, 382, 422
- Bonorden (FB 17) ..... 247
- Boom (FB 2) ..... 153
- Bopp (FB 17) ..... 247
- Borchers ..... 49
- Bornefeld ..... 122
- Börner (St) ..... 92
- Bothe (AVMZ) ..... 103
- Bothe (FB 13) ..... 221, 485
- Böttcher (FB 17) ..... 240, 280, 383, 516,  
519, 527
- Botzeck (FB 10) ..... 472
- Bouvain (FB 2) ..... 153
- Brand (ZV) ..... 62
- Brandes (FB 5) ..... 179, 381, 417, 425,  
438, 439, 440, 441, 442
- Brandl-Bredenbeck (FB 2) ..... 87, 94,  
148, 328, 332
- Brandt (FB 1) ..... 287, 289
- Bräu (PLAZ) ..... 51
- Brauerhoch (FB 3) ..... 155, 273, 275,  
369, 370, 372, 373, 375, 377, 379
- Braun (FB 1) ..... 139
- Braun (FB 3) ..... 67, 106, 160, 391,  
392, 394
- Brebeck (ZV) ..... 64
- Bredenbals (ZV) ..... 62
- Breger (FB 3) ..... 160
- Bremer (FB 3) ..... 52, 68, 155, 346
- Bremer (FB 13) ..... 228
- Brendish (FB 3) ..... 165
- Brennecke (FB 17) ..... 247
- Brennholt (FB 3) ..... 165, 337
- Brettschneider (FB 2) ..... 57, 145, 328
- Brettschneider (FB 5) ..... 178, 446
- Breuer (FB 3) ..... 95, 156, 351, 352, 355
- Briese (FB 1) ..... 80, 82, 134, 308
- Brinkmann (FB 14) ..... 49, 233, 498
- Brinkmüller (FB 10) ..... 215, 459
- Brockers (FB 14) ..... 233, 491
- Bröckling (FB 4) ..... 68, 70
- Broecker (FB 13) ..... 218, 489
- Brökelmann (FB 10) ..... 202
- Brüggemann (Bibl) ..... 101
- Brüggemann (FB 5) ..... 93
- Brunn (FB 5) ..... 179
- Bruns (FB 17) ..... 95, 241, 514
- Bruns (St) ..... 125
- Bruse (FB 5) ..... 420
- Brüseke (FB 10) ..... 202
- Bruß (FB 13) ..... 222
- Bublitz (FB 1) ..... 55, 80, 82, 134, 270,  
309, 369, 372, 373, 375, 377, 379
- Buchholz (FB 10) ..... 88, 116, 202, 459,  
462, 512
- Büchler (Bibl) ..... 99
- Buckreus (St) ..... 94
- Buddensiek (FB 5) ..... 178, 318, 420,  
446, 447, 448
- Budnik (FB 14) ..... 233, 278, 491, 496
- Bührmann (FB 2) ..... 148, 318
- Bührmann (FB 3) ..... 160, 386
- Büker (FB 14) ..... 232, 497, 500
- Burgard (FB 10) ..... 202
- Bürgisser (FB 17) ..... 92, 94, 241, 505,  
506, 511, 512
- Burrichter (FB 1) ..... 138, 293
- Bürzle (ZSB) ..... 78
- Buschfeld (FB 5) ..... 177, 278, 420, 446,  
447
- Büsse (FB 4) ..... 57, 130, 407
- Bussemas (ZV) ..... 63
- Büthe (FB 2) ..... 331
- Buttler (FB 1) ..... 292
- Bye (FB 10) ..... 202
- ## C
- Cambeis (FB 14) ..... 89, 229, 461, 494,  
496, 500, 502
- Canisius (GS) ..... 56
- Capelle (FB 4) ..... 409
- Carniel (FB 1) ..... 287
- Cerdeira Núñez (FB 3) ..... 165
- Chandra (FB 10) ..... 202
- Chaudhuri (FB 6) ..... 191
- Chaudhuri (FB 13) ..... 218, 478
- Chavarría Arnau (IEMAN) ..... 53
- Chergui (FB 10) ..... 203
- Chivkula (FB 17) ..... 247
- Christophel (St) ..... 71
- Claes (FB 5) ..... 179
- Claussen (FB 5) ..... 177
- Coelho (FB 3) ..... 165, 267, 365, 390
- Colin (FB 2) ..... 148, 324, 327
- Comisel (FB 13) ..... 73
- Cormier (FB 17) ..... 247
- Crass (FB 3) ..... 165
- Creutzig (FB 17) ..... 247
- ## D
- Dangberg (FB 17) ..... 247

- Dangelmaier (FB 5) .....48, 49, 56, 93,  
114, 283, 172, 418, 420, 430, 431,  
434, 436
- Das (FB 6) .....191
- Daude (ZSB) .....79, 263, 264
- Debessay (FB 17) .....247
- Deicke (FB 17) .....247
- Deimling (FB 17) .....241, 505
- Dellnitz (FB 17) .....56, 75, 92, 93, 94,  
241, 505, 506, 507, 511
- Demerath (FB 1) .....270, 310
- Denzer (FB 10) .....203
- Deperschmidt (St) .....94
- Depke (FB 17) .....247
- Deppe (FB 10) .....203
- Di Fede (FB 3) .....165, 267, 366, 390
- Dick (FB 1) .....139, 301
- Dickhoff (St) .....91
- Diederichs (FB 13) .....222
- Diekmann (FB 14) .....233, 493, 497
- Diekneite (FB 3) .....165, 272, 339
- Dierkes (FB 10) .....203
- Dierkes (FB 14) .....234, 492, 497
- Dieterich (FB 2) .....149, 324, 325, 327
- Dietl (FB 5) .....71, 91, 172, 421, 424,  
425, 427, 428
- Dietrich (FB 5) .....172
- Dietz (FB 17) .....241, 505, 507, 510
- Dilger (FB 5) .....179, 420, 446
- Dirksmeyer (FB 2) .....153, 330
- Disse (FB 10) .....203
- Dittmann (FB 14) .....239, 278, 497
- Ditze (FB 17) .....248
- Dobias (FB 5) .....172
- Dohmann (FB 10) .....197
- Domik (FB 17) .....241, 282, 384, 520,  
525, 527, 528
- Dopheide (FB 4) .....168
- Doppler (FB 3) .....67, 160, 343, 372,  
377, 388, 415, 459, 477, 491
- Dörrscheidt (FB 14) .....230, 493, 496,  
502
- Draht (FB 10) .....203
- Drake (PC<sup>2</sup>) .....50
- Dreier (ZV) .....62
- Dreves (FB 1) .....142, 305
- Drewermann .....263
- Drobner .....115
- Droll (AVMZ) .....104
- Drost (St) .....126
- Drüe (FB 14) .....234, 491, 497, 500
- Dücker (FB 17) .....248
- Duntz (FB 2) .....149
- Düpmann (ZV) .....60
- Durzak (FB 3) .....156, 272, 341, 344,  
370, 374, 379
- Dust (FB 2) .....153, 318
- Düsterloh (FB 1) .....134
- Dutschke (ZV) .....64
- Duwe (FB 3) .....160
- ## E
- Ebbes (FB 3) .....160
- Ebbesmeyer (FB 10) .....215
- Ebbesmeyer (FB 14) .....230
- Ebeling (FB 1) .....135, 305, 307
- Ebert (FB 5) .....419
- Ecker (FB 3) .....156, 344, 367, 368
- Eckes (FB 10) .....203
- Eckhardt (FB 3) .....51, 156, 272, 273,  
335, 344, 346
- Effert (St) .....57
- Egold (FB 13) .....223, 478
- Ehmer (FB 4) .....168
- Ehmer (St) .....72
- Ehmke (FB 3) .....274, 370, 372, 384
- Ehrnsberger (St) .....72
- Eicher (FB 1) .....135, 291, 292
- Eichler (ZV) .....96, 97
- Eilebrecht (FB 3) .....165, 266, 389
- Einert (St) .....68
- Eke (FB 3) .....156, 340, 344, 346
- El-Kebbe (FB 17) .....248
- Elsässer (FB 17) .....248
- Elstner (FB 6) .....191, 278, 450, 453
- Emmrich (FB 5) .....179
- Ende (FB 6) .....187
- Engbring (FB 17) .....93, 248
- Engel (HRZ) .....105
- Engels (FB 17) .....56, 75, 241, 527
- Engfer (FB 2) .....91, 145, 324, 325, 327
- Englisch (FB 1) .....135, 300, 301, 303
- Epkenhans (FB 17) .....246
- Erber (FB 13) .....218
- Erdmann (FB 5) .....71, 179, 277, 420,  
424, 435
- Erig (FB 14) .....494
- Ernst (FB 10) .....203
- Ernst (FB 17) .....92, 93, 94, 241, 506,  
508, 510
- Ernst (Stw) .....112
- Ertl (FB 5) .....179, 448
- Eschebach (ZV) .....97
- Essmann (FB 17) .....248
- Ettingshausen (FB 10) .....203
- Ettler (St) .....94
- Everinghoff (FB 2) .....149, 270, 319
- ## F
- Fahle (FB 17) .....248
- Fahrenholz (FB 5) .....179
- Farr (PC<sup>2</sup>) .....49, 50
- Faßnacht (FB 5) .....177, 426, 427
- Fattmann (FB 10) .....203
- Feldbusch (FB 3) .....156, 335, 336,  
339, 340
- Feldmann (FB 17) .....248, 521, 524
- Felgenhauer (FB 10) .....204
- Fels (FB 13) .....92, 94, 218, 480, 481,  
482, 485

- Felser (FB 5) .....180  
 Fenger (FB 1)..... 138, 291  
 Ferber (FB 10).....74, 200, 459, 462  
 Ferlings.....14, 47  
 Ferstl..... 47  
 Fette (FB 14).....232, 234, 499  
 Fiegler (FB 10)..... 204  
 Figge (FB 10).....204  
 Filaretow (ZV)..... 60  
 Finkeldey (FB 10).....204  
 Fischer (Bibl.).....99  
 Fischer (FB 4)..... 83, 93, 168, 404  
 Fischer (FB 5)..... 93, 173, 381, 418,  
 420, 421, 434, 436, 437  
 Fischer (FB 17)..... 248  
 Fischer (HRZ)..... 105  
 Fischer (ZV)..... 63  
 Flach (FB 1)..... 135  
 Flake (FB 17)..... 248  
 Flechtner (FB 13).....223, 477, 490  
 Flekler (FB 10)..... 204  
 Flore (Stw)..... 109  
 Flörke (FB 13).....72, 92, 223, 478  
 Forchert (FB 4).....169  
 Förster (FB 5).....180  
 Fortmeier (FB 10)..... 74  
 Fotso-Youmssi (FB 10)..... 204  
 Fracassi-Schupp (FB 3)..... 165  
 Frank (FB 2).....145, 264, 265, 313, 314,  
 318, 319, 334  
 Frank (FB 5)..... 180, 434, 437  
 Frank (FB 10)..... 204  
 Franke, B. (FB 5).....180  
 Franke, H. (FB 5).....180  
 Frankemölle (FB 1)..... 80, 135, 287,  
 288, 289, 290  
 Fränken (FB 14)..... 234, 494  
 Franz.....98  
 Franz (Bibl).....98, 100  
 Franz (FB 2).....145  
 Franzbecker (FB 3)..... 160, 351, 352,  
 355, 356  
 Franzmeier (FB 14).....234  
 Frauenheim (FB 6).....49, 187, 450,  
 453, 454  
 Freese (FB 3) .. 57, 115, 156, 351, 352, 356  
 Frehse (ZV)..... 59  
 Freise (Stw)..... 109  
 Freitag (FB 1).....296  
 Freudenreich (FB 6).....191, 278, 452, 454  
 Freudenreich (PLAZ).....308  
 Freund (FB 3).....156, 335, 338, 340,  
 341, 345, 347  
 Fricke (Bibl).....101  
 Fricke (FB 17)..... 248  
 Friebe (FB 1).....269  
 Friebe (FB 2).....153, 285, 287, 322  
 Friebe (St)..... 94  
 Fröhleke (FB 14).....57, 77, 234, 496, 497  
 Fründ (FB 10).....204  
 Fuchs (Bibl).....101  
 Fuchs (FB 1)..... 80, 94, 135, 295, 296,  
 297, 298, 299  
 Fuchs (FB 5).....186  
 Fuchssteiner (FB 17).....241, 505, 506, 512  
 Fuest (Bibl)..... 99  
 Fulland (FB 10).....204  
 Funke (FB 10).....215  
 Funke (FB 17)..... 248
- ## G
- Gairing (FB 17)..... 249  
 Galster (FB 3)..... 157, 265, 358, 359,  
 362, 363, 397, 398  
 Gangelhoff (St)..... 68  
 Gardarsson (FB 2)..... 149, 340  
 Garske (FB 1)..... 140, 293, 294  
 Gastón Sánchez (FB 3)..... 165, 365  
 Gausch (FB 14)..... 92, 230, 492, 494,  
 496, 502  
 Gausemeier (FB 10).....48, 56, 74, 93,  
 197, 283, 469, 475  
 Geburzi (FB 3)..... 165, 265, 389  
 Gehle (FB 13)..... 223, 482  
 Gehler (FB 2).....314  
 Gehler (PLAZ)..... 51, 82  
 Gehrke (FB 17)..... 249, 525  
 Geisler (FB 2)..... 77, 149, 270, 271, 312,  
 314, 316, 319  
 Geissler (FB 17).....249  
 Gelhar.....98  
 Gembris (FB 4)..... 83, 169, 404  
 Gensch (FB 17)..... 67, 249, 415  
 Gerdes-Kühn (ZV)..... 62  
 Gerken (St).....74  
 Gerlach (FB 2)..... 149  
 Gerstmann (FB 6)..... 191  
 Giefers (FB 6)..... 191  
 Giese (FB 17).....249, 283, 522, 525, 530  
 Gilroy (FB 5)..... 57, 71, 85, 86, 173,  
 277, 424, 438, 441  
 Gläser..... 122  
 Glässer (FB 17).....246  
 Gockel..... 57, 122  
 Gockel (FB 2).....153, 319  
 Gockel (FB 10)..... 204  
 Gödde (FB 3).....165  
 Goecke (FB 5).....180  
 Gohs (FB 5).....180  
 Goldschmidt (FB 13).....219, 489  
 Gollers (FB 5)..... 91, 173, 380, 416,  
 424, 432, 433  
 Gorenflo (FB 10).....197  
 Görmann (Stw).....112  
 Göttmann (FB 1)..... 68, 135  
 Götz (FB 17).....249  
 Grabau (FB 1).....142, 296  
 Gräber (Bibl)..... 101  
 Graf (FB 3)..... 67, 157, 341, 375, 388, 503  
 Grafe (FB 2).....149, 271, 312

- Grafe (FB 10) ..... 74, 205  
 Gräfe (FB 17) ..... 249  
 Gräfer (FB 5) ..... 173, 380, 415, 422,  
 432, 433  
 Grauvogel (FB 1) ..... 297  
 Grebe (FB 13) ..... 223  
 Greif (FB 3) ..... 106, 157, 273, 341, 345,  
 367, 368, 370, 374, 376, 379  
 Greshoff (FB 5) ..... 180  
 Greulich-Weber (FB 6) ..... 190, 451,  
 452, 453, 455  
 Griegoleit (FB 2) ..... 153  
 Gries (FB 1) ..... 296  
 Gries (FB 5) ..... 86, 173, 381, 382, 416,  
 421, 424, 438, 448  
 Grimm (FB 17) ..... 249  
 Gringard (FB 1) ..... 142, 304  
 Groening (FB 5) ..... 180  
 Groening (St) ..... 92  
 Gronau (FB 1) ..... 298, 299  
 Gröne (FB 1) ..... 270, 310  
 Gronemeyer (FB 5) ..... 178, 444  
 Groppe (FB 17) ..... 249  
 Große Holthaus (PLAZ) ..... 51  
 Grote (FB 1) ..... 140, 290  
 Grote (FB 13) ..... 94, 219, 478, 479, 480  
 Grote (FB 14) ..... 234  
 Grothmann (FB 1) ..... 142, 310  
 Grotstollen (FB 14) ..... 92, 230, 492,  
 496, 502  
 Grubitzsch (FB 3) ..... 157, 342, 343, 345,  
 367, 369  
 Grundkötter (FB 6) ..... 192, 455  
 Grünewald (FB 14) ..... 234  
 Gu (FB 14) ..... 234  
 Guggenmoos (St) ..... 93  
 Gulsch (FB 14) ..... 234, 494  
 Günther (Stw) ..... 112  
 Günther (ZV) ..... 97  
 Güssow-Grube (FB 5) ..... 181, 436  
 Guz (FB 10) ..... 205  
 Guzinski (ZV) ..... 96  
**H**  
 Haacke (FB 17) ..... 242  
 Habich (FB 5) ..... 57, 77, 181, 382, 416,  
 421, 430  
 Häb-Umbach (FB 14) ..... 230, 493,  
 497, 502  
 Haciosmanoglu (FB 13) ..... 223  
 Hagedorn (FB 2) ..... 145  
 Hagemann (FB 2) ..... 81, 146, 311, 316,  
 317, 319, 320  
 Hagenbach (ZV) ..... 61  
 Hahn (AVMZ) ..... 104  
 Hahn (FB 10) ..... 74, 197, 461, 464, 474  
 Hahnl (FB 5) ..... 181, 420, 435  
 Hajnal (FB 6) ..... 192  
 Hake (St) ..... 126  
 Hallam (FB 3) ..... 165, 268, 389, 391  
 Hammel (FB 2) ..... 146  
 Hampel (FB 17) ..... 249  
 Handing (FB 10) ..... 205  
 Hangleiter (FB 6) ..... 192, 452, 455  
 Hanheide (FB 14) ..... 235  
 Hannig (FB 14) ..... 235, 498  
 Hansen (FB 17) ..... 92, 94, 242, 461,  
 504, 506, 508, 511  
 Hansmeier (FB 6) ..... 73  
 Happe (FB 2) ..... 153  
 Harchenko (St) ..... 127  
 Harchenkow (FB 10) ..... 205  
 Hardt (FB 17) ..... 242, 461, 525, 527, 529  
 Harff (FB 5) .. 91, 173, 382, 419, 427, 442  
 Harnasch (FB 10) ..... 205  
 Harteisen (FB 1) ..... 142, 295  
 Hartig (FB 3) ..... 157, 336, 339, 340  
 Hartlieb (FB 17) ..... 249  
 Hartmann (FB 10) ..... 205  
 Hartmann (FB 13) ..... 223  
 Hartmann (FB 14) ..... 48, 113, 230,  
 500, 502  
 Hartrampf (ZV) ..... 60  
 Haßsheider (FB 13) ..... 223  
 Haubelt (FB 14) ..... 235, 491, 493, 498  
 Haubfleisch (Bibl) ..... 99  
 Hauenschild (FB 17) ..... 57, 242, 523  
 Haupt (FB 13) ..... 219  
 Haurenherm (FB 5) ..... 181, 438, 441  
 Hausmann (FB 17) ..... 249  
 Hautefeuille (FB 3) ..... 166, 267, 390  
 Hayat (FB 13) ..... 223  
 Heckel (FB 17) ..... 250, 281, 383, 517,  
 518, 526  
 Heeren (FB 10) ..... 205  
 Heichert (FB 2) ..... 146  
 Heidbrink (St) ..... 125  
 Heiermeier (Stw) ..... 109  
 Heim (FB 10) ..... 205, 470, 471  
 Heimlich (FB 10) ..... 205  
 Heinrich (FB 10) ..... 205  
 Heinze (ZSB) ..... 79, 263  
 Heiser (FB 3) ..... 160, 372, 378, 386  
 Hellmich (FB 5) ..... 71  
 Hellmund (FB 14) ..... 230  
 Hembd (FB 17) ..... 242  
 Hemschemeier (FB 2) ..... 149, 331  
 Hemsel (FB 10) ..... 206, 468  
 Henke (FB 14) ..... 235, 492, 496  
 Henke (St) ..... 92  
 Henkel (FB 13) ..... 57, 72, 219, 478,  
 479, 480  
 Hennig-Cardinal von Widdern  
 (FB 13) ..... 223  
 Henning (FB 14) ..... 230, 497, 502  
 Hensen (FB 14) ..... 239  
 Heppner (Bibl) ..... 101  
 Heringer (FB 6) ..... 192, 455  
 Hermes (FB 1) ..... 142, 294  
 Hernandez (St) ..... 128



- Hernler (FB 5) ..... 186  
Herold ..... 117  
Herold (FB 5) ..... 173  
Herr (FB 1) ..... 140, 288  
Herres (FB 10) ..... 206, 461, 466  
Herrlich (FB 2) ..... 149, 271, 312  
Herrlich (FB 3) ..... 166  
Herrmann (FB 6) ..... 192, 450  
Herrmann (FB 10) ..... 93, 197, 459, 462  
Hertkorn (FB 3) ..... 161  
Hertle (FB 5) ..... 181, 420, 446  
Herwegen (FB 2) ..... 150, 330, 331  
Herzig (FB 2) ..... 81, 150, 311, 314  
Heseker (FB 6) ..... 39, 72, 86, 187, 456,  
457, 458  
Hesse (Bibl) ..... 99, 112  
Hesse (FB 1) ..... 77, 140  
Hesse (FB 14) ..... 92, 93, 235, 493  
Hesse (Stw) ..... 112  
Hestermeyer (FB 10) ..... 206  
Heuwing (FB 13) ..... 224  
Hildebrandt (FB 13) ..... 224, 228, 486  
Hilden (FB 17) ..... 242  
Hilgers (AVMZ) ..... 103, 271, 317  
Hilgers (FB 2) ..... 153  
Hilgers (FB 4) ..... 103, 130, 407  
Hilgert (FB 4) ..... 403  
Hillbrink (FB 2) ..... 153, 317  
Hillebrand (FB 3) ..... 166  
Hillebrand (FB 17) ..... 250  
Hilleringmann (FB 14) ..... 75, 230, 492,  
493, 497, 498, 502  
Hilligus (PLAZ) ..... 51, 82, 166, 342, 367  
Hiltrop (FB 13) ..... 224  
Hinck (FB 5) ..... 419  
Hinerasky (St) ..... 93, 127  
Hinrichs (FB 2) ..... 153, 318  
Hinsenkamp (ZV) ..... 60  
Hlubek (Bibl) ..... 99, 101  
Hoentzsch (FB 6) ..... 72, 87, 91, 192,  
278, 449, 450, 452, 453  
Hoffmann (FB 1) ..... 142, 269, 298  
Hoffmann (FB 3) ..... 161, 394  
Hoffmann (FB 6) ..... 192, 455  
Hoffmann (FB 14) ..... 235  
Hoffmeister (ZV) ..... 63  
Hoffrogge (FB 1) ..... 142, 294  
Höfker (FB 13) ..... 224  
Hofmann (FB 1) ..... 95, 135, 295, 296,  
297, 299  
Hofmann (FB 2) ..... 150  
Hofmann (St) ..... 93  
Hohenhaus (FB 17) ..... 250  
Hoischen (FB 13) ..... 224  
Hollmann (FB 13) ..... 228  
Hollmann (St) ..... 71  
Holtgrewe (FB 14) ..... 232, 496, 502  
Holthaus (Bibl) ..... 101  
Holzapfel (FB 6) ..... 188, 450, 451, 452  
Homann (FB 17) ..... 250  
Homann-Kania (FB 5) ..... 181  
Homann-Kanla (FB 5) ..... 181  
Hoos (FB 5) ..... 181, 418, 436, 437  
Hörig ..... 54  
Horn (FB 10) ..... 197  
Hornberger (FB 2) ..... 154, 328, 331, 333  
Horstick (FB 14) ..... 230  
Hosse (FB 10) ..... 206  
Huber (FB 10) ..... 87, 92  
Huber (FB 13) ..... 219, 451, 484, 489  
Hübner (FB 6) ..... 192  
Hübner-Funk (FB 1) ..... 138  
Huckemann (FB 17) ..... 250  
Hufnagel (St) ..... 51  
Hügemann (ZV) ..... 59  
Hülsbusch (St) ..... 127  
Hungershöfer (PC<sup>2</sup>) ..... 50  
Hunstock (FB 14) ..... 235  
Husberg (FB 6) ..... 192  
Hüser (FB 1) ..... 135  
Hüsgen (FB 3) ..... 166  
Huth (FB 5) ..... 181, 420, 435  
Hütterott (FB 4) ..... 407  
Hüwel ..... 90
- I**  
Ihmer (St) ..... 94  
In, Schun-Lai (FB 10) ..... 197  
Indlekofer (FB 17) ..... 242  
Isenberg (FB 1) ..... 143  
Israel (FB 6) ..... 192, 457
- J**  
Jäger (FB 3) ..... 70  
Jahn (FB 17) ..... 250  
Jahnke (PC<sup>2</sup>) ..... 50  
Jahns (Bibl) ..... 100  
Jäker (FB 10) ..... 206, 467  
Jakobi (ZV) ..... 97  
Jamke (St) ..... 127  
Janani (St) ..... 128  
Jarnut (FB 1) ..... 52, 57, 107, 136, 300,  
303  
Jendry (FB 10) ..... 206  
Joël (FB 3) ..... 166, 263, 387  
Jonk (FB 13) ..... 77  
Joosten (FB 3) ..... 364  
Jordan (FB 10) ..... 197  
Jungblut (FB 5) ..... 181, 424  
Junge (FB 17) ..... 75, 250, 505, 507, 511  
Jungemann (FB 10) ..... 206, 471  
Jürgens (FB 1) ..... 69  
Jux (ZV) ..... 97
- K**  
Kabst (FB 5) ..... 181, 425, 426, 429  
Kaeder (FB 10) ..... 198

- Kaeder (ZV).....61  
 Kagermeier (FB 1).....136, 270, 295,  
 297, 298, 299  
 Kaimann (FB 10).....206  
 Kaiser (FB 5).....173, 447  
 Kaiser (FB 10).....206  
 Kalbhen (ZV).....59  
 Kallmeyer (FB 10).....215  
 Kallweit.....98  
 Kamke (St).....75, 93  
 Kammerer (FB 2).....150, 326  
 Kämpf-Jansen (FB 4).....84, 169, 400,  
 402, 403  
 Kania (AVMZ).....57, 103, 275, 372, 373,  
 384, 385  
 Kania (FB 2).....154  
 Kanis.....122  
 Kaniuth (FB 17).....95, 242, 504, 505,  
 506, 507  
 Kao (FB 17).....243, 519, 522, 527  
 Karakus (St).....72  
 Kardos (FB 17).....250  
 Karger (FB 10).....206  
 Kaschula (FB 5).....182  
 Käser (FB 3).....386  
 Kashtalyan (FB 10).....207  
 Kassanke (FB 5).....182, 277, 435  
 Kassermann (FB 17).....250  
 Kassens (Bibl).....99, 100  
 Kastens (FB 17).....56, 243, 519, 520,  
 522, 525, 526, 527  
 Kater (FB 1).....82, 140, 305, 306  
 Kauczor (FB 10).....207  
 Kauczor (FB 14).....235  
 Kauschke (FB 10).....207  
 Kautz (St).....128  
 Keikutt (FB 4).....406, 407  
 Keil (FB 4).....54, 68, 84, 169, 408  
 Keil-Slawik (FB 17).....48, 93, 243,  
 280, 281, 383, 516, 523, 525, 527  
 Keim (FB 2).....68, 91, 107, 146, 313,  
 318, 320  
 Kell (FB 2).....150  
 Keller (FB 4).....402  
 Keller (FB 17).....250  
 Keller (PC²).....49, 50  
 Kelting (FB 10).....207  
 Kemper (FB 1).....143, 294  
 Kemper-Berns (AVMZ).....103  
 Keönch (FB 4).....171, 405, 406  
 Kern (FB 2).....73  
 Kersten (FB 10).....215, 469  
 Keßler (FB 1).....143  
 Keuchen (FB 1).....140, 269, 285, 286,  
 287  
 Keuter (FB 3).....166  
 Kevekordes (FB 17).....243  
 Keyenburg (FB 4).....169, 401, 403  
 Khanbabaee (FB 13).....221, 481, 482,  
 490  
 Khartchenko (FB 6).....193, 451  
 Kindler (FB 17).....243, 283, 520, 523,  
 524, 526  
 Kirchhoff (FB 3).....166  
 Kitzerow (FB 13).....219, 484  
 Kivelitz (FB 2).....81  
 Kiyek (FB 17).....243  
 Klahold (FB 14).....235  
 Klaholz (ZV).....64  
 Klaus (FB 4).....409  
 Klaus (ZV).....63  
 Kleibohm (FB 5).....174  
 Klein (FB 10).....207  
 Klein (FB 17).....250  
 Klein (HRZ).....105  
 Kleine.....29, 122  
 Kleine (FB 13).....224  
 Kleine Büning (FB 17).....56, 75, 243,  
 383, 515, 527  
 Kleinjohann, B. (FB 17).....251, 519, 522,  
 525  
 Kleinjohann, E. (FB 17).....251  
 Kleinjohann, L. (FB 17).....519, 522  
 Klemens (FB 10).....57, 77, 88, 89, 207,  
 461, 464  
 Klemm (FB 13).....219  
 Klenke (FB 1).....95, 136, 300, 302, 303  
 Kliewer (FB 5).....182  
 Kliewer (FB 17).....251  
 Klingebiel (Stw).....109  
 Klinicke (ZV).....59  
 Kloeters (FB 5).....71, 85, 91, 182  
 Klohs (FB 17).....251  
 Kloid (Bibl).....99  
 Klönne (FB 1).....136  
 Klose (FB 13).....224  
 Knechtel (FB 5).....182  
 Knievel (FB 2).....146  
 Ko, Yong-Soo (FB 10).....207  
 Köb (IEMAN).....53  
 Koch (FB 2).....146  
 Koch (FB 3).....161  
 Koch (FB 4).....171, 405  
 Koch (FB 10).....74, 92, 198, 207, 278,  
 460, 463, 471, 474  
 Koch (FB 17).....260  
 Köckerling (FB 10).....207, 469  
 Köckler (FB 17).....243, 461, 504, 505,  
 508  
 Koebe (FB 13).....224  
 Koep (St).....51  
 Köhler (FB 6).....193, 453  
 Kolb (FB 3).....351  
 Kolhoff-Kahl (FB 4).....68, 83, 169, 410,  
 412, 413  
 Kolle (FB 1).....143, 304  
 Kolleck (FB 14).....235  
 Köller (FB 3).....161, 272, 339, 342  
 Kolsch (FB 10).....469

- Kolski (HRZ)..... 105  
 König (FB 2)..... 57, 81, 91, 146, 318, 320  
 König (FB 6)..... 193, 278, 450, 453  
 König (FB 13)..... 72  
 Kopp (AVMZ)..... 104  
 Kops (St)..... 57, 125  
 Körber (St)..... 126  
 Koremy (St)..... 71  
 Korf genannt Niendorf (FB 17)..... 251  
 Kosch (FB 3)..... 361  
 Köse (FB 5)..... 182  
 Koske (FB 14)..... 236  
 Köster (St)..... 125  
 Kösters (FB 5)..... 182  
 Kothy (FB 2)..... 150, 332  
 Kotthoff (FB 10)..... 208  
 Kottler (FB 10)..... 198  
 Kottmann (St)..... 92  
 Koyro (FB 10)..... 208  
 Kraft (FB 5)..... 85, 174, 382, 419, 427, 442  
 Kralicek (FB 17)..... 251  
 Kramer (FB 3)..... 166, 350  
 Kramer (FB 13)..... 224  
 Kramme (FB 10)..... 208  
 Kramme (St)..... 92  
 Kraß (FB 10)..... 208  
 Krause (FB 2)..... 82, 150, 325, 326, 327,  
 374, 379  
 Krause (FB 4)..... 403  
 Krawinkel (FB 4)..... 169, 402, 403  
 Krawinkel (PC<sup>2</sup>)..... 50  
 Krebs (FB 5)..... 182  
 Krebs (Stw)..... 109  
 Kreienbaum (FB 2)..... 311, 313, 314, 315,  
 320  
 Kreimer (FB 17)..... 251  
 Krelaus (FB 13)..... 224  
 Krelenbaum (FB 2)..... 148  
 Kremer (FB 5)..... 182, 277, 446, 447  
 Kress (FB 5)..... 186  
 Kretschmer (FB 10)..... 208  
 Kretschmer (ZV)..... 59  
 Krettenauer (FB 4)..... 83, 171, 276, 405  
 Kreye..... 123  
 Krick (St)..... 127  
 Krimphove (FB 5)..... 174, 419, 423, 427,  
 429, 443, 444  
 Krohn (FB 13)..... 219, 481, 482  
 Krokowski (FB 17)..... 251  
 Kropf (FB 5)..... 182  
 Krüger (FB 2)..... 154  
 Krüger (FB 6)..... 193, 450, 453  
 Krummel (FB 17)..... 251  
 Krupp (FB 17)..... 251  
 Krusche (FB 5)..... 182, 381, 417  
 Kuck (FB 17)..... 243  
 Kuhlmann (FB 1)..... 68, 136, 269, 285,  
 287, 289  
 Kühn (FB 10)..... 86, 88, 208  
 Kühnhold (FB 3)..... 129, 161, 337, 338,  
 343, 384  
 Kullmer (FB 10)..... 201  
 Kumm (FB 14)..... 231, 502  
 Kürpick (FB 5)..... 178, 429  
 Kurte (FB 10)..... 208  
 Kurzok (FB 10)..... 216, 466  
 Küspert (FB 17)..... 93, 244, 521, 524  
 Kussin (FB 17)..... 92, 251  
 Küster (FB 17)..... 251  
 Küting (FB 10)..... 208  
 Kutyniok (FB 17)..... 252  
**L**  
 Labib (FB 3)..... 166, 267, 389  
 Laclau (FB 4)..... 409  
 Lacouture (FB 3)..... 166, 395, 396  
 Landes (FB 5)..... 178  
 Lang (FB 1)..... 136  
 Lange (FB 2)..... 154  
 Langemann (FB 13)..... 219  
 Langen (FB 14)..... 236  
 Langenbacher-Liebgott (FB 3)..... 68,  
 157, 357, 359, 363, 364, 366, 397,  
 398  
 Länsky (FB 17)..... 244  
 Laska (FB 17)..... 252  
 Latzel (FB 14)..... 231, 502  
 Laubenthal (FB 4)..... 54, 57, 84, 169,  
 408  
 Lauhof (FB 13)..... 225  
 Lazenby (FB 5)..... 183, 416, 428  
 Le (FB 10)..... 216, 462  
 Le (FB 17)..... 252  
 Leder (FB 1)..... 140, 299  
 Lee (FB 6)..... 193  
 Lefarth (FB 10)..... 216  
 Lehmann..... 14  
 Lehmann (FB 3)..... 161  
 Lehmann (FB 17)..... 93  
 Lehner (FB 17)..... 252, 282, 314, 321, 529  
 Lemke (FB 4)..... 400, 401  
 Lemmens (ZV)..... 97  
 Lendermann (FB 13)..... 92, 220, 478,  
 479  
 Lengeling (ZV)..... 61, 96  
 Lenzing (FB 17)..... 57, 75, 244, 383,  
 506, 508  
 Leßmann (FB 13)..... 225  
 Leßner (FB 6)..... 188, 453  
 Lettmann (FB 17)..... 252, 383, 515  
 Leutnant (ZV)..... 61  
 Leutzsch (FB 1)..... 80, 94, 136, 287  
 Li (FB 6)..... 193  
 Liekenbröcker (FB 10)..... 208  
 Liepmann (FB 5)..... 91, 174, 382, 416,  
 422, 438, 439, 441  
 Liesen (FB 2)..... 72, 146, 330, 331  
 Limper (FB 10)..... 88, 92, 198, 470, 471,  
 475, 476  
 Lindenmann (IEMAN)..... 53

- Link (FB 1) ..... 68, 80, 94, 136, 300, 303,  
 304  
 Linkenbach (FB 1).....143, 297  
 Lischka (FB 6).....188, 452  
 List (AVMZ).....104  
 Littmann (FB 10) .....209  
 Liu (St).....126  
 Liu-Henke (FB 10) .....209  
 Lobin (FB 2).....114, 150, 271, 282, 313,  
 314, 318, 319, 321, 529  
 Löble (St).....95  
 Locher (FB 2).....154  
 Loeser (FB 17).....252  
 Loh (FB 1).....140, 310  
 Lohmann (FB 17) .....252  
 Lohmeier (FB 5) .....174  
 Lohse (FB 6).....193, 452  
 Lorenz (FB 17).....252  
 Lotz (FB 17).....252  
 Lounkina (FB 3).....166, 267, 390  
 Lübbers (FB 6) .....193  
 Lückel (FB 10).....48, 49, 56, 198, 467,  
 468, 475  
 Lücking (FB 17).....252  
 Ludwig (FB 3).....395  
 Lukas (FB 5).....438  
 Lüke .....14  
 Luke (FB 10).....209, 466  
 Lukovszki (FB 17).....252, 521, 530  
 Lummer (FB 2) .....154, 321  
 Luský (FB 17).....244, 506, 511  
 Lütkehaus .....98  
 Lüttmann (FB 10).....198  
 Luttmann (FB 13) .....225
- M**  
 Maciej (FB 10).....209  
 Maczey (FB 17).....253  
 Magenheim (FB 17) ....51, 89, 244, 282,  
 528, 529  
 Mahnken (FB 10)....460, 462, 463, 474  
 Mahs (FB 2).....150, 315, 322  
 Maier (FB 10).....74, 198, 460, 461,  
 462, 464, 474  
 Mandel (ZV).....38, 39  
 Mander (FB 6).....196  
 Marek (FB 5).....183, 381, 421  
 Marquardt (PC<sup>2</sup>).....50  
 Marsmann (FB 13) ..220, 451, 478, 480  
 Martens (St) .....75  
 Martinez (FB 3).....167, 267, 390  
 Marx (FB 17) .....253  
 Maschkio (FB 14) .....236, 496  
 Massow (FB 1).....143, 294  
 Masuch (FB 13) .....220  
 Matyszok (FB 10).....209  
 May (FB 17) .....253  
 Mayer (FB 3).....337  
 McIntosh-Schneider (FB 3).....167,  
 268, 375, 389, 391  
 McKay (FB 3).....161, 354, 355, 356, 396  
 Meder (FB 2) ...151, 311, 315, 316, 319, 321  
 Meerkötter (FB 14).....57, 92, 93, 105,  
 116, 231, 491, 494, 502  
 Meeteren (FB 1).....140  
 Meetz (FB 4) .....84, 171, 402  
 Mehner (FB 17) .....253  
 Mehrdadi (FB 10) .....209  
 Meierfrankenfeld (FB 10).....198  
 Mellouli (FB 5).....93, 183, 277, 284,  
 434, 435, 436, 437  
 Menke (FB 14) .....236, 492, 494, 502  
 Menkhoff (FB 5).....183, 381, 417  
 Merckens (FB 17).....253  
 Mertens (FB 13) .....225  
 Meschut (FB 10).....216, 464  
 Metzner (FB 17) .....253  
 Meurer (Stw) .....112  
 Meyer (FB 6).....193, 449, 450, 453  
 Meyer (FB 10) .....209  
 Meyer (St) .....95  
 Meyer auf der Heide (FB 17) .....48, 55,  
 56, 57, 244, 284, 511, 512, 519, 522,  
 526, 527, 529  
 Meyer zu Eißeln (FB 17) .....253  
 Meyer zur Capellen (FB 6).....188  
 Michel (FB 10).....201  
 Michels (FB 3).....157  
 Michels (FB 10) .....86, 88, 93, 209  
 Mihailescu (FB 17) .....253  
 Mimkes (FB 6).....94, 188, 450, 452  
 Min (FB 6).....193  
 Minas (FB 13).....220  
 Mitrovic (FB 10) ...88, 92, 198, 471, 472,  
 474, 475  
 Moeller (FB 3) .....338, 343, 384  
 Möhle (FB 17) .....76  
 Möllenhoff (FB 6).....194  
 Möllenkamp (FB 10) .....198  
 Mondorf (FB 3) .....161  
 Monien (FB 17) .....48, 49, 56, 93, 244  
 Moritz (FB 3) .....67, 161, 336, 348  
 Moritz (FB 10).....209, 468  
 Motzigemba (FB 13).....225  
 Mrozynski (FB 14) .....231, 491, 493,  
 498, 502  
 Mueck (FB 5).....183  
 Mues (ZV) .....97  
 Müller (Bibl).....101  
 Müller (FB 1).....95, 141, 295, 296,  
 297, 299  
 Müller (FB 13).....225, 487  
 Müller (FB 17).....253, 521, 530  
 Müller (HRZ).....105  
 Münch (HRZ).....105  
 Munzel (St).....94  
 Müsgens (FB 6).....94, 194, 455

## N

Nabert (FB 17).....244  
 Nasko ..... 47  
 Nastansky (FB 5)..... 86, 174, 277, 418,  
 424, 434, 435, 437  
 Natus (FB 1).....143, 303  
 Nau (FB 3)..... 161  
 Nehm (FB 3).....77, 162, 353, 354  
 Neisemeier (FB 4) ..... 403  
 Nelius (FB 17) ..... 253, 504, 513  
 Nell (FB 5) ..... 57, 71  
 Neu (FB 1) ..... 139, 309  
 Neu (FB 6) ..... 77, 194  
 Neuendorf (FB 10) ..... 92, 209  
 Neumann (FB 3).....162, 392, 393  
 Neumann (FB 10).....210, 460, 462  
 Nguidjol (St) ..... 127  
 Nguyen (FB 10) ..... 210, 459  
 Nickel (FB 17)..... 93, 254  
 Niederau (FB 4) ..... 169  
 Niehaus (FB 6)..... 194  
 Niemann (FB 4).....83, 170, 277, 410,  
 411, 412, 413  
 Niemann (FB 14).....236  
 Niere (FB 17) ..... 254  
 Nissen (FB 5).....114, 174, 422, 440  
 Nitsche (PC<sup>2</sup>).....50  
 Nixdorf..... 14  
 Njiende-Tchokouaha (FB 14).....236  
 Noé (FB 14).....56, 92, 231, 492, 494,  
 498, 502  
 Noeke (FB 10) ..... 210  
 Nolte (FB 3)..... 68, 162, 274, 370, 375  
 Nolte (FB 17)..... 254  
 Nowaczyk (FB 17).....254  
 Nowak (FB 4)..... 407  
 Numrich (FB 10)..... 200, 472  
 Nüsken (FB 17) ..... 254, 279, 504  
 Nusser (IEMAN).....53  
 Nyenhuis (FB 10) ..... 210

## O

Oberschelp (FB 10)..... 210  
 Oberthuer (FB 17).....513  
 Oblotzki (St) ..... 74  
 Ochs (FB 14) ..... 236  
 Odenbach (HNI).....48  
 Oellerich (FB 3).162, 335, 336, 339, 347  
 Oepping (FB 6).....194  
 Oesterdiekhoff (FB 17)..... 254  
 Oeter (FB 10) ..... 210  
 Oettermann (FB 1) ..... 143, 286  
 Oevel (FB 17) ..... 505, 506, 510, 512  
 Oevel, G. (FB 17)..... 254  
 Oevel, W. (FB 17) ..... 244  
 Ohlendorf (FB 5)..... 178, 429, 430  
 Ohoundegnon.....122, 127  
 Ohrbach (FB 13).....225, 487  
 Olivier (FB 2) ..... 73, 146, 329  
 Ollech (ZV) ..... 66  
 Oppenhoff (FB 2) ..... 316, 317  
 Orlik (FB 10)..... 210  
 Orlob (FB 17) ..... 67, 254, 380, 415,  
 419, 503, 510  
 Ortman (Stw)..... 112  
 Oschatz (FB 4) ..... 130, 407  
 Ostermann, F. (FB 10)..... 216  
 Ostermann, T. (FB 10)..... 216  
 Ostmeier (FB 5)..... 183  
 Otterbach (FB 14)..... 236, 492  
 Otto (FB 3) ..... 167, 265, 389  
 Otto (FB 10)..... 210  
 Otto (St).....92  
 Overhof (FB 6)..... 72, 91, 94, 188, 453,  
 454  
 Özdem (FB 10) ..... 210  
 Özgentürk (FB 3) ..... 167, 267, 268, 390

## P

Padberg (FB 1) ..... 139  
 Padberg (FB 5) ..... 183  
 Padberg (FB 17)..... 254  
 Paelke (FB 13)..... 225  
 Paelke (FB 17)..... 254, 528  
 Pahl (FB 10).92, 199, 471, 472, 474, 475  
 Pankratz (FB 14) ..... 236, 493  
 Pannemann (FB 14).....237  
 Panreck (FB 14) ..... 232, 237, 496  
 Paoletti (FB 17) ..... 254  
 Pape (FB 10)..... 210  
 Paradies (FB 13) ..... 228, 485  
 Partzsch (FB 4)..... 276, 406, 407  
 Päschke (FB 17) ..... 260  
 Pasierbsky (FB 3).....157, 337, 339, 340  
 Pawlis (FB 6)..... 194  
 Peckhaus (FB 1).....139  
 Peitsch (St) ..... 91  
 Pelshenke (FB 13)..... 228  
 Pelz (ZV)..... 62  
 Peters (FB 1)..... 141, 292, 308  
 Peters (FB 2)..... 146  
 Pfahler (FB 17) ..... 255, 519, 522  
 Pfannschmidt (FB 4) ..... 171  
 Philipskötter (FB 10) ..... 210  
 Pienemann (FB 3) ..... 157, 350  
 Pieper (Bibl).....100  
 Piepmeier (FB 1) ..... 80, 95, 136, 264,  
 306, 307, 399  
 Pilgrim..... 77  
 Piper (FB 13)..... 225, 481  
 Plachetka (FB 17)..... 255  
 Plassmann (FB 17)..... 255  
 Plato (ZV) ..... 59, 60  
 Plugge (FB 2) ..... 321  
 Pohl (FB 10)..... 211  
 Pollmann (FB 13).....220  
 Pommerenke (St) ..... 94  
 Ponkratz (FB 6).....194, 452

Poppe (FB 2) .....154, 321  
 Pöppinghege (FB 1).....141, 301  
 Porrmann (FB 14)..... 237, 493, 498  
 Porsch (FB 4) .....407  
 Porsche (FB 3) ..... 158, 351, 352, 356  
 Poschen (FB 3)..... 162, 267, 349, 390  
 Post (FB 13) .....225  
 Potente (FB 10) ..... 74, 199, 470, 471,  
 475, 476  
 Pöttinger (FB 17) ..... 255  
 Pottharst (FB 14).....237  
 Potthast (FB 10)..... 211  
 Pramann (FB 1).....141  
 Prange (FB 10) .....211, 468  
 Prieur-Pohl (FB 1)..... 143  
 Primas (FB 6) .....188  
 Prior (FB 14)..... 89, 237, 499  
 Proppe (FB 14).....76  
 Pullig (FB 5).....175, 416, 427, 428, 429  
 Puschner (FB 10) ..... 200  
 Pütter-Onoda (FB 3).....167, 267, 390

## Q

Quint (Bibl)..... 100

## R

Raach (FB 10) ..... 211  
 Räcke (FB 17) ..... 255  
 Rahmann (FB 5).115, 175, 382, 422, 439  
 Rahn.....90  
 Rammig (FB 17)..... 48, 49, 56, 244,  
 281, 284, 383, 518, 520, 523, 526,  
 527, 529, 530  
 Rappmann-Weber (FB 4) .....169  
 Rath.....107  
 Raudisch (FB 1)..... 143, 294  
 Rauls (FB 6)..... 194, 455  
 Rautenberg (FB 14) .....237, 497  
 Rautmann (FB 17) .....245, 511

Reckermann (FB 3) .....162, 357, 358,  
 360, 361, 396  
 Reckert (FB 10)..... 211  
 Reese-Heim (FB 4)..... 83, 169, 410, 411  
 Regn (FB 4)..... 402  
 Rehermann (FB 6) ..... 189  
 Rehling (ZV)..... 60, 63  
 Reimann (FB 13) .....226  
 Reimann (FB 17) .....255  
 Reinhart.....47  
 Reinhold (FB 6)..... 51, 72, 86, 94, 189,  
 278, 454  
 Reininger (FB 13) .....220, 461, 477,  
 478, 480, 489, 490  
 Reipschläger (FB 13)..... 226  
 Reiß (FB 5)..... 85, 175, 381, 417, 438  
 Reißerweber (FB 14) .....237, 496  
 Reiter (FB 2)..... 151, 329  
 Reiter (FB 13) .....226, 490  
 Renneke (FB 3)..... 167, 342  
 Rennhack (FB 10) ..... 199  
 Rentzsch-Holm (FB 14)..... 231  
 Renz (FB 4).....407  
 Rese (FB 5)..... 71, 86, 175, 380, 416, 426  
 Respondek (FB 1) .....143, 302  
 Rettberg (FB 17).....255  
 Reza (FB 6)..... 194  
 Rheker (FB 2) ..... 79, 151, 329, 333  
 Richard (FB 10).....74, 92, 199, 278,  
 459, 462, 463, 474, 476, 512  
 Richter (AVMZ) .....103  
 Richter (FB 2) ..... 151  
 Ridder (FB 10) ..... 211  
 Riedel (IEMAN)..... 53  
 Riediger (PLAZ).....51  
 Riepe (FB 2) .....148, 330  
 Riepe (FB 13).....220, 478  
 Riesenberger (FB 1) .....137  
 Rijkers (IEMAN)..... 53

Rinkens (FB 17) .....51, 95, 245, 513, 514  
 Rips (FB 17) ..... 255  
 Risch (FB 13)..... 72, 220, 480, 481, 482  
 Roboam (FB 3)..... 167, 267, 360, 390  
 Rocholl (St) ..... 126  
 Rodegast .....117  
 Rodemeyer (FB 1)..... 301  
 Röder (FB 13).....226  
 Roder (FB 6).....189  
 Rohdenburg (FB 3)..... 158, 349, 350  
 Röhl (FB 3) ..... 162  
 Römer (FB 5) .....183  
 Römhild (FB 1) . 141, 295, 297, 298, 299  
 Roos (FB 3)..... 159, 349, 350, 353, 354  
 Rosenberg (FB 5)..... 49, 71, 175, 380,  
 415, 420, 430, 431  
 Rosenthal (FB 5).....175  
 Royer (FB 5).....183, 421, 424, 425, 427  
 Rückert (FB 14) .....48, 49, 56, 75, 231,  
 284, 491, 493, 498, 500, 502, 512  
 Ruppert (FB 13).....472  
 Rupprecht (FB 6) .....194, 452, 456  
 Rust (FB 17)..... 255  
 Rustemeier (FB 10) .....211  
 Rustemeyer.....98  
 Rutenburg (AVMZ).....104  
 Ruthenberg (FB 3)..... 162, 349  
 Rüter (FB 5) ..... 184

## S

Sabban .....77  
 Salzmann (Bibl) .....100  
 Salzwedel (FB 17) ..... 255  
 Samusch (FB 13).....489  
 Sánchez Llorente (FB 3) ..... 162, 362,  
 364, 365, 398  
 Sanchiño (FB 3)..... 386  
 Sandel (FB 14) ..... 237  
 Sander (FB 5).....175

- Sander (FB 10) ..... 117, 211
- Santamaria (FB 3) ..... 167, 267, 390
- Sattel (FB 10) ..... 211
- Sauer (FB 17) ..... 256
- Sauerwein (FB 10) ..... 211
- Schäfer (Bibl) ..... 99, 101
- Schäfer (FB 10) ..... 211
- Schäfer (FB 17) ..... 56, 89, 93, 284,  
512, 519, 522, 526, 527, 530
- Schäfer, R. (FB 17) ..... 256
- Schäfer, W. (FB 17) ..... 245
- Schäfer (ZV) ..... 96
- Schäfers (Stw) ..... 112
- Schamberger (FB 17) ..... 256
- Scharfeld (FB 10) ..... 212
- Schattkowsky (FB 17) ..... 256
- Schauerte ..... 90
- Scheel (FB 17) ..... 256
- Scheideler (FB 5) ..... 418
- Schelb (FB 6) ..... 190
- Schellong (FB 1) ..... 137
- Schiel (FB 4) ..... 130, 171, 406, 407
- Schikora (FB 6) ..... 195, 451, 452
- Schild (FB 1) ..... 302
- Schiller (FB 5) ..... 71, 85, 176, 381, 421,  
422, 423, 425
- Schimmelpfenning (FB 5) ..... 184
- Schindelhauer (FB 17) ..... 256, 519, 522
- Schiwek (FB 5) ..... 184, 431
- Schiwek (FB 6) ..... 195, 452, 456
- Schlapbach (FB 3) ..... 162, 360, 361
- Schlautmann (FB 10) ..... 212
- Schlegel (FB 1) ..... 137
- Schleiermacher (FB 3) ..... 163
- Schlesier (FB 3) ..... 158, 386, 387
- Schleusing (IEMAN) ..... 53
- Schlottmann (St) ..... 74, 92
- Schlüter (FB 3) ..... 163, 273, 349, 350
- Schlüter (ZV) ..... 97
- Schmand ..... 90
- Schmeken (FB 10) ..... 200, 472, 476
- Schmelter (FB 5) ..... 184, 381, 382,  
421, 430
- Schmid (FB 6) ..... 195, 457, 458
- Schmid (FB 10) ..... 74, 212
- Schmidt ..... 90
- Schmidt (AVMZ) ..... 103
- Schmidt (Bibl) ..... 100
- Schmidt (FB 5) ..... 176
- Schmidt (FB 6) ..... 457
- Schmidt (FB 13) ..... 221, 484, 485
- Schmidt (FB 14) ..... 237
- Schmidt (FB 17) ..... 256
- Schmitz (FB 3) ..... 167
- Schmitz (FB 10) ..... 212
- Schmoe (FB 1) ..... 270, 298
- Schneider (FB 1) ..... 302, 309, 371, 376
- Schneider (FB 2) ..... 81, 147, 315, 317,  
321, 322
- Schneider (FB 5) ..... 302, 309
- Schneider (FB 6) ..... 189
- Schneider (FB 10) ..... 216
- Schneider (IEMAN) ..... 52
- Schnieders (FB 10) ..... 212
- Schoene (FB 13) ..... 228
- Schöler (FB 2) ..... 115, 147, 322
- Scholle (FB 3) ..... 368
- Scholz (FB 3) ..... 163, 343, 345, 368, 369
- Scholz (FB 5) ..... 277, 435
- Schön (ZV) ..... 61
- Schoo (FB 10) ..... 212
- Schörling (FB 2) ..... 151
- Schöwerling (FB 3) ..... 158
- Schrader (FB 4) ..... 170, 264, 307, 399
- Schramm (FB 10) ..... 212
- Schramm (ZV) ..... 66
- Schröder (FB 5) ..... 184, 277, 447
- Schröder (FB 10) ..... 212
- Schroeder (FB 17) ..... 256
- Schröer (ZSB) ..... 78
- Schroeter-Wittke (FB 1) ..... 139, 269,  
285, 286, 287
- Schröter (FB 6) ..... 189
- Schruttke (FB 10) ..... 216, 469
- Schubert (FB 2) ..... 69
- Schubert (FB 13) ..... 94, 221, 278, 477,  
478, 479, 480, 485, 490
- Schulte (FB 3) ..... 337
- Schulte (FB 14) ..... 238
- Schulte (FB 17) ..... 256
- Schulte-Thomas (FB 14) ..... 237, 493
- Schulz (FB 10) ..... 212
- Schulz (FB 14) ..... 89, 238, 497
- Schulze (FB 5) ..... 176
- Schulze Niehoff (FB 10) ..... 212
- Schupp (FB 1) ..... 137
- Schütze (FB 17) ..... 256
- Schwalk (ZV) ..... 63
- Schwarz (FB 17) ..... 257
- Schwarze (FB 1) ..... 144
- Schwarze (FB 13) ..... 226
- Schwede ..... 98
- Schweins (FB 13) ..... 226
- Schweizer (FB 6) ..... 190
- Schwerdt (PLAZ) ..... 51
- Schwermann (FB 6) ..... 86, 91, 94,  
189, 455
- Schwierjohann (FB 3) ..... 167, 347
- Schwiete ..... 14
- Secu (FB 6) ..... 195
- Seel (ZV) ..... 60
- Seela (AVMZ) ..... 104
- Seewald (FB 13) ..... 226
- Segin (ZV) ..... 63
- Seibel (FB 10) ..... 88, 213
- Seidensticker (FB 2) ..... 151
- Seidensticker (FB 5) ..... 186, 439
- Selke (FB 17) ..... 257
- Sellmann (FB 17) ..... 257
- Senn (FB 5) ..... 186, 446, 447

- Sensen (FB 17)..... 257  
 Sertl (FB 17)..... 257  
 Seshadri (FB 13)..... 226, 478  
 Shokrollahi (FB 17)..... 257  
 Siebel (FB 2)..... 331  
 Sieben (FB 10)..... 199  
 Sievert (AVMZ)..... 103, 106, 154  
 Simon (FB 17)..... 520, 523, 527  
 Simon (PC<sup>2</sup>)..... 50, 75  
 Simon (St)..... 75, 93  
 Sinemus (ZV)..... 59  
 Skala (FB 5)..... 176  
 Sloane (FB 5)..... 57, 71, 85, 176, 420,  
 446, 447  
 Slomka (FB 14)..... 238, 498  
 Slowik (FB 17)..... 257  
 Smirnova (FB 10)..... 213  
 Smits (FB 13)..... 226  
 Smits (ZV)..... 62, 226  
 Smolnik (FB 5)..... 184, 418, 420  
 Sohler (FB 6)..... 189, 450, 451, 452  
 Sohler (FB 17)..... 48, 72, 91, 257  
 Sohr (FB 17)..... 89, 245, 506, 508  
 Sölken (FB 1)..... 141, 290  
 Söll (FB 2) ... 81, 82, 151, 311, 312, 316, 323  
 Sollmann (FB 13)..... 87, 226, 488  
 Sönmez (FB 14)..... 238  
 Sonntag-Krupp (ZV)..... 61, 64  
 Spaeth (FB 6)..... 189  
 Span (FB 10)..... 74, 88, 199, 461, 466,  
 474, 475  
 Specovius-Neugebauer (PC<sup>2</sup>)..... 50  
 Sperl (FB 3)..... 163, 336  
 Spiegel (FB 17)..... 95, 245, 513, 514  
 Spieker (FB 10)..... 74  
 Spiekermann (FB 5)..... 184, 420, 437  
 Spieß (FB 2)..... 154, 322  
 Spreen (FB 1)..... 141, 309, 373, 378, 379  
 Sprenger (FB 1)..... 137  
 Sprenger (FB 2)..... 57, 151, 326  
 Stachowiak (FB 1)..... 137  
 Stallein (St)..... 92  
 Stambolis (FB 1)..... 139, 303  
 Stamm (FB 4)..... 170  
 Stappert (FB 17)..... 257  
 Staudinger (FB 1)..... 137  
 Steffen (FB 3)..... 167, 267, 390  
 Steffen (FB 10)..... 213  
 Steffen (FB 17)..... 521  
 Steffen (GS)..... 56, 133, 267, 283  
 Steffens (FB 6)..... 195, 452  
 Stegemeyer (FB 13)..... 221  
 Stein (FB 17)..... 245, 520, 523, 528  
 Steinecke (FB 1)..... 80, 137, 295, 296,  
 297, 299  
 Steinecke (FB 3)..... 158, 340, 341, 344,  
 346  
 Steinhoff (FB 3) .. 95, 158, 336, 346, 347  
 Stemich (FB 13)..... 226  
 Stemmer (FB 14)..... 238, 491  
 Stenner (FB 13)..... 227  
 Stephani..... 14  
 Steusloff..... 47  
 Stich (FB 13)..... 227  
 Stichling (FB 17)..... 257, 525  
 Stifter (St)..... 91  
 Stock (FB 14)..... 231  
 Stolze (Bibl)..... 101  
 Stork (FB 2)..... 151, 330, 331  
 Streit (PC<sup>2</sup>)..... 50  
 Strohmeier (FB 5)..... 177, 381, 382,  
 421, 428, 429, 430  
 Ströhmer (FB 1)..... 141, 301  
 Ströter-Bender (FB 4)..... 68, 84, 170,  
 399, 401, 403  
 Stuffer (FB 6)..... 195  
 Sturm (FB 2)..... 152, 313, 323  
 Suche (FB 6)..... 195, 451, 452  
 Sudhoff (FB 3)..... 159, 342  
 Suhl (FB 5)..... 56, 71, 176, 277, 284,  
 418, 434, 435, 437  
 Sun (FB 3)..... 167, 267, 389, 390  
 Supplie..... 90  
 Szczygiel (ZSB)..... 78  
 Szczygiel (ZV)..... 64  
 Szmula (FB 1)..... 137, 308  
 Szolnoki (ZV)..... 57, 59  
 Szücs (FB 6)..... 195  
 Szwillus (FB 17)..... 245, 521, 524, 527,  
 528, 530
- ## T
- Tan (FB 10)..... 213  
 Tanger (St)..... 95  
 Tanto (FB 5)..... 184  
 Tauber (FB 17)..... 258, 282, 528, 529  
 Taubken (FB 3)..... 159, 337, 347  
 Tchokotheu (FB 5)..... 184, 381, 421, 436  
 Tegethoff (FB 14)..... 231  
 Teich (FB 14)..... 48, 56, 231, 491, 493,  
 498, 502  
 Temath (St)..... 126  
 Tetens..... 47  
 Thiede (FB 14)..... 56, 75, 232, 283,  
 492, 499, 502  
 Thiele (FB 2)..... 152  
 Thiele (ZV)..... 61, 120, 333  
 Thiem (FB 3)..... 163, 273, 362, 363, 398  
 Thiem (FB 14)..... 238  
 Thiemt (FB 13)..... 227  
 Thiere (FB 10)..... 213  
 Thiere (FB 17)..... 258  
 Thierer (FB 2)..... 72, 87, 91, 152, 330,  
 332, 333  
 Thies (FB 17)..... 258  
 Thomas (FB 3)..... 16, 57, 95, 106, 158,  
 342, 357, 358, 362, 366, 397  
 Thomas (ZV)..... 60  
 Tietz (Bibl)..... 100



Tiggesbäumker (FB 3).....163  
 Tiggesbäumker-Müterthies (Bibl) .....  
 99, 100  
 Timmermann (FB 10).....213  
 Timmermann (St).....92  
 Titze (PLAZ) .....51  
 Toebben (FB 10).....213  
 Toennige (St).....93  
 Toschläger (FB 5).....184  
 Toussaint (FB 1).....141  
 Träger (AVMZ).....103  
 Trampe-Kieslich (St).....125  
 Treier (FB 10).....217  
 Treu (FB 1).....139, 309  
 Tulodziecki (FB 2).....51, 68, 81, 147,  
 271, 311, 313, 323, 373, 378  
 Türling (FB 17).....258  
 Turner (FB 3).....163, 354, 355, 396  
 Tytko (FB 5).....185, 422

## U

Uhlig (FB 2).....152, 313, 318  
 Ummen (FB 10).....213  
 Ungrad (ZV).....96, 97  
 Unsöld (Bibl).....100

## V

Vahsen (FB 3).....163, 342, 368  
 van Brackel (FB 5).....185, 431  
 van der Velden (FB 5).....71, 185, 427, 428  
 Varkondi (FB 13).....227  
 Veit (FB 4).....276, 409  
 Vestweber (FB 13).....227  
 Viegas Cunha (FB 10).....213  
 Vieler (St).....125  
 Visarius (FB 17).....258  
 Vitz (FB 13).....227, 481  
 Vodisek (FB 17).....258  
 Vogel (FB 10).....199  
 Vogel (St).....49

Vogt (FB 3).....359  
 Vogt (FB 5).....176  
 Vohmann (FB 6).....195  
 Volbert (FB 17).....258  
 Volbracht (FB 17).....258  
 Vollertsen (FB 10).....57, 74, 199,  
 461, 468, 470, 475  
 Vollmer (FB 3).....159, 345  
 Volmich (FB 5).....418  
 Volpert (FB 5).....185, 438  
 von der Heyde (FB 3).....166, 343, 347  
 von der Osten (FB 6).....188  
 von Rüden (St).....125  
 von zur Gathen (FB 17).....242  
 Vonnahme (FB 14).....238  
 Vorst (FB 3).....68, 163, 345, 347  
 Vosberg (FB 3).....164  
 Voß (FB 14) . 93, 114, 232, 492, 493, 502

## W

Wächter (ZV).....57  
 Wadsack (FB 17).....258  
 Wagner (FB 3).....67, 68  
 Wagner (FB 5).....185, 381, 382, 391,  
 394, 395, 416, 422  
 Wagner (FB 6).....190, 454  
 Wagner, A. (FB 17).....258  
 Wagner, D. (FB 3).....164, 395  
 Wagner, G. (FB 3).....164, 391, 394  
 Wagner, R. (FB 17).....258, 259, 505  
 Wahrenburg (FB 3).....164, 342, 345  
 Waldapfel (FB 1).....141, 292  
 Waldschmidt.....47  
 Wallaschek (FB 10).....48, 56, 57, 74,  
 199, 284, 462, 468, 475, 512  
 Wallrabenstein (FB 14).....238, 493  
 Walther (FB 10).....213  
 Wang (FB 17).....259  
 Wang-Nastansky (FB 5).....185  
 Wanka (FB 17).....259  
 Warkentin (St).....95  
 Warnecke (FB 13).....72, 92, 221, 472,  
 485, 486  
 Warneke (FB 10).....466  
 Warsitz (FB 14).....238  
 Weber (FB 2).....147  
 Weber (FB 5).....47, 57, 176, 380, 416,  
 428  
 Weber, E. (FB 13).....221  
 Weber, H. (FB 13).....227  
 Weber (FB 14).....239  
 Weddewer (FB 5).....185  
 Weeser-Krell (FB 5).....177  
 Wefelmeier (FB 10).....213  
 Wehmeier (FB 17).....259  
 Wehner (FB 3).....273, 369  
 Weigele (FB 6).....189  
 Weiland (FB 17).....259  
 Weimar (FB 17).....259  
 Weimer (Bibl).....100  
 Weiß (FB 2).....91, 127, 147, 331  
 Weitland (FB 10).....199  
 Wemhoff (FB 1).....52, 138, 302  
 Wendehals (FB 17).....259  
 Wenzel (St).....92  
 Weper (FB 14).....238  
 Weritz (FB 2).....152, 272, 312, 313  
 Werner (Bibl).....101  
 Werner (FB 2).....152, 328, 333  
 Werner (FB 3).....164  
 Werner (FB 5).....85, 93, 177, 423,  
 425, 432, 433  
 Werner, L. (FB 17).....259  
 Werner, W. (FB 17).....246  
 Werthschulte (FB 17).....89, 95, 259,  
 279, 513, 514  
 Weskamp (IEMAN).....52  
 Westermann (FB 13).....94, 221  
 Wetter (FB 10).....214  
 Wettler (FB 2).....48, 68, 147, 324, 326

Wetzel (FB 14)..... 239, 497  
 Wetzlar (FB 14)..... 75, 239, 497, 502  
 Weyrather (FB 1)..... 144, 310  
 Wibbeke (FB 10)..... 214  
 Wibbing (St)..... 127  
 Wichert (FB 14)..... 232, 492  
 Wick (FB 10)..... 214  
 Wickord (FB 10)..... 214  
 Wielage (PC<sup>2</sup>)..... 50  
 Wieland (ZV)..... 57, 59, 108  
 Wiemann (FB 4)..... 171, 276, 406, 407  
 Wieneke (FB 5)..... 185, 382, 422, 439  
 Wieneke (FB 10)..... 214  
 Wienhues (FB 1)..... 270  
 Wiersgalla (FB 1)..... 270, 310  
 Wierum (PC<sup>2</sup>)..... 50  
 Wiese (FB 10)..... 214  
 Wiesner (ZV)..... 57, 59  
 Wild (FB 10)..... 200  
 Wilhelmsmeyer (FB 10)..... 214  
 Willis..... 14  
 Willmes (FB 10)..... 200  
 Winkler (FB 3)..... 158, 274, 275, 373,  
 374, 375, 377, 379  
 Winkler (FB 4)..... 170  
 Winter (FB 5)..... 186  
 Winter (FB 13)..... 227, 482

Wipperfürth (Bibl)..... 101  
 Witkowski (FB 14)..... 239, 491, 498  
 Witt (FB 4)..... 407  
 Witte (FB 3)..... 227  
 Witting (St)..... 68  
 Wöhler (FB 10)..... 214  
 Woletz (FB 17)..... 259  
 Wolf (FB 13)..... 227, 480, 481, 482  
 Wolf (FB 17)..... 259  
 Wollersen (FB 13)..... 228  
 Wolski (FB 3)..... 158, 335, 337, 340  
 Woltmann (FB 10)..... 217, 464  
 Würdenweber (FB 10)..... 217  
 Wortmann (FB 5)..... 432  
 Wortmann (FB 6)..... 91, 190, 451, 453  
 Wortmann (FB 10)..... 214  
 Wöstmann (FB 10)..... 214  
 Wottawa (FB 17)..... 260  
 Wrenger (Bibl)..... 102  
 Wulf (PC<sup>2</sup>)..... 50  
 Wüller (FB 4)..... 171, 406  
 Wunderlich (St)..... 48  
 Wüst (FB 14)..... 239, 492, 494, 498

## Y

Yang (FB 14)..... 239

## Z

Zabel (FB 5)..... 177  
 Zanella (FB 10)..... 215  
 Zeidler (FB 10)..... 215  
 Zelder (FB 10)..... 200  
 Zhang (FB 10)..... 215  
 Zhang (FB 14)..... 239  
 Ziegler (FB 6)..... 116, 190  
 Ziegler (FB 17)..... 260, 519  
 Zielke (FB 2)..... 81, 147, 323  
 Zimmer..... 200  
 Zimmer (FB 10)..... 74, 90, 460, 464,  
 474  
 Zimmermann (FB 5)..... 185  
 Zindel (FB 4)..... 171, 275, 276, 400,  
 401, 402  
 Zinke (FB 2)..... 154  
 Zinser (Bibl)..... 100  
 Zons (FB 3)..... 159  
 Zörner (FB 3)..... 164, 393, 394  
 Zörner (FB 5)..... 106  
 Zrenner (FB 6)..... 190, 450, 453  
 Zündorf (FB 17)..... 246

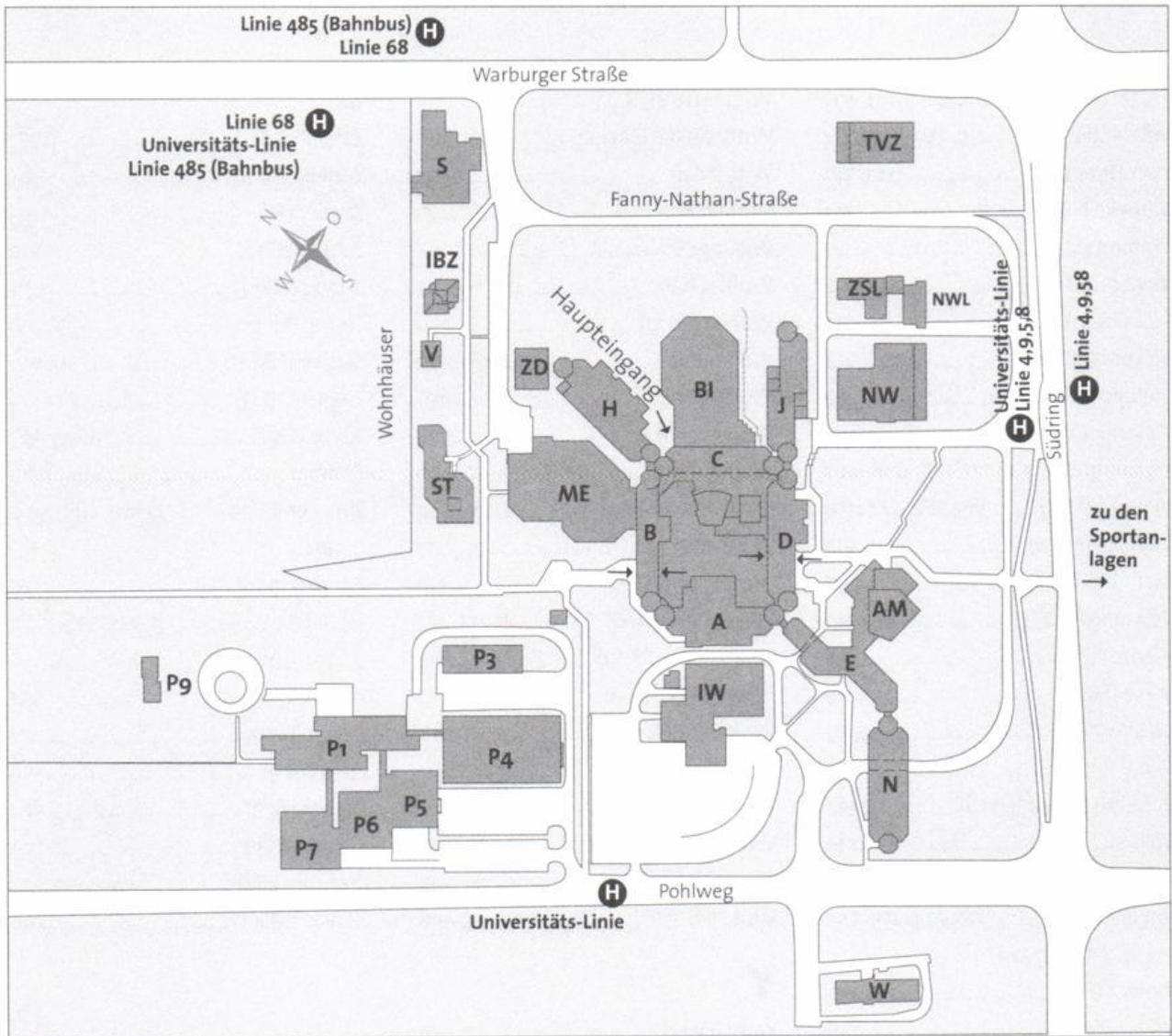

## Gebäudeplan Paderborn

### Warburger Str. 100

A	Fachbereich 6, 13, Studiobühne
AM	Auditorium Maximum
BI	Universitätsbibliothek
C	Fachbereich 5, Uni-Bibl.
D	Fachbereich 17
E	Fachbereiche 3, 5, 17
H	Fachbereiche 2, 3, 4, 5, AVMZ, ZV, Brückenkurs
IBZ	Internationales Begegnungszentrum/ Gästehaus Jenny Aloni
J	Fachbereiche 6, 13
IW	Halle Ingenieurwissenschaften
NW	Halle Naturwissenschaften
NWL	Naturwissenschaftliches Chemikalienlager

ME	Mensa, AStA, Zentrale Studienberatung
S	Fachbereiche 3, 4
St	Studentenwerk
TVZ	Technische Versorgungszentrale
V	Akad. Auslandsamt, Hochschulsport
ZD	Zentrale Dienste
ZSL	Zentrales Sonderabfall-Lager

### Pohlweg

P	Fachbereiche 6, 10, 14, PLAZ
N	Fachbereiche 1, 5, 6, 10, 14, HRZ
W	Drittmittelgebäude

### Fürstenallee 11

F	Fachbereich 17, HNI, C-LAB, Graduiertenzentrum, PC <sup>2</sup>
---	--

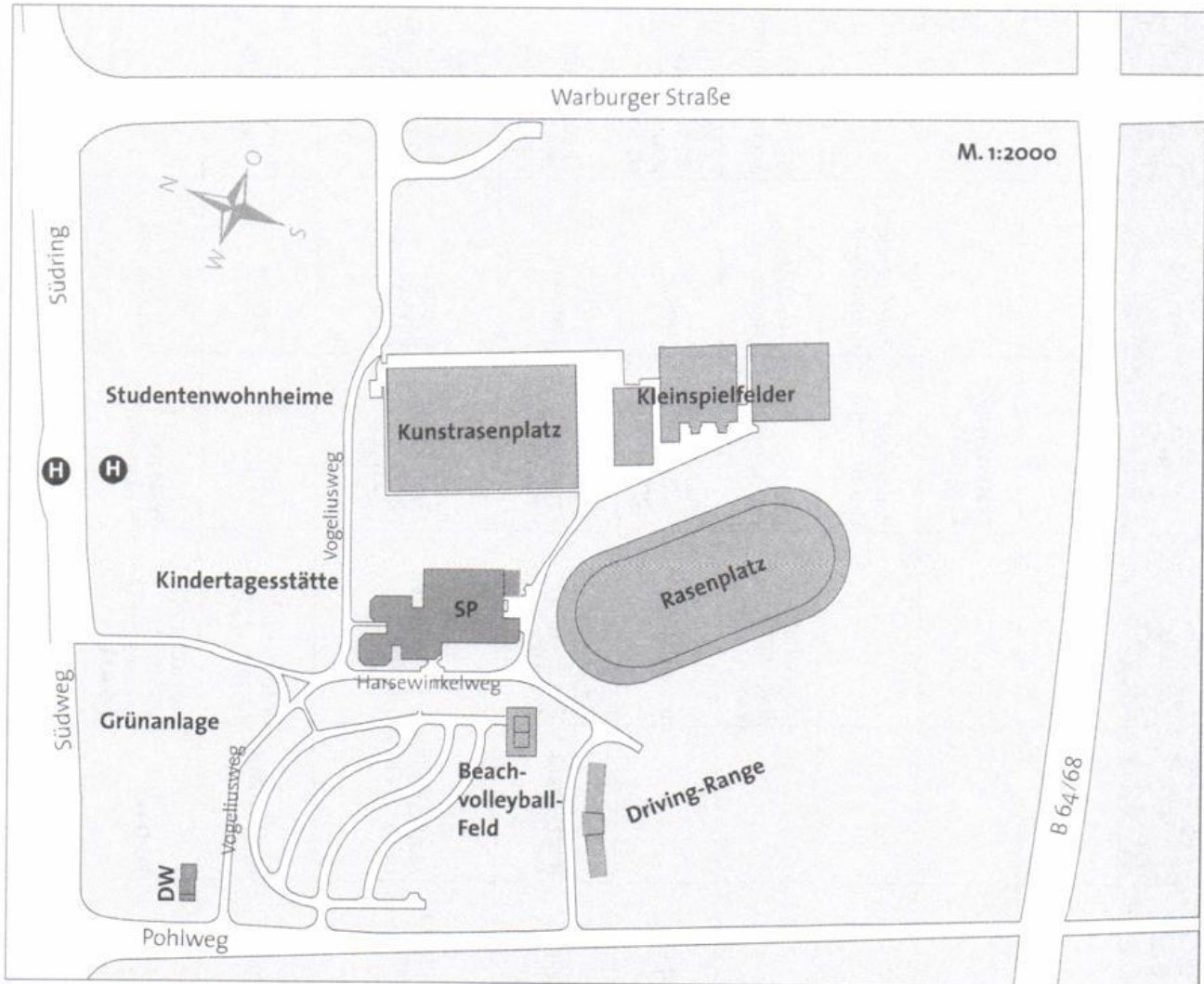

## Gebäudeplan Paderborn

### Pohlweg

- SP Sporthalle, Institutsgebäude Fach „Sport“ und „Sportmedizin“  
Sportanlagen
- DW IBFF - Institut für Begabtenforschung und -förderung in der Musik
- Driving Range Golfanlage des Vereins zur Förderung der sportwissenschaftl. und sportmedizinischen Forschung e.V.

Bauteil Ebene	A	B	C	D	E	H	J	N
8						Musik		
7						Textil-Gestaltung/VWL		
6						Pädagogik/ Dekanat FB 2	Bio./Chemie/ Hausw.Wiss.	
5			VWL		Wirtschafts- Informatik/ BWL	BWL/ Brückenkurs	Hausw.Wiss./ Chemie	M-Technik/ Rechenzentrum
4	Physik		BWL/ Dekanat FB 5		Informatik	Psychologie/ Pädagogik/ Germanistik	Chemie	Geographie Wirtschafts- informatik M-Technik
3	Physik	Verwaltung	BWL/VWL	Mathematik	Informatik/ Gesch.-St. TK/AOK	Germanistik/ Romanistik/ Dekanat FB 3	Chemie	Theor. Physik Theologie Dekanat FB 1
2	Physik	Rektor/Kanzlerin/ Verwaltung	VWL/Didaktik/ Prüf.Sekr.	Mathematik/ Dekanat FB 17	Medienwissen- schaft	AVMZ/Anglistik /Romanistik/ PR/VRZ/ Justitiariat	Chemie/ Physik/ Dekanat FB 13	Geschichte/ Phil./Soziol./ Politik/Rechen- zentrum/WPR
1	Physik/ Dekanat FB 6	Verwaltung	Bibliothek	Mathematik	Informatik/ Graduate School	AVMZ	Chemie	E-Technik/ Haustechnik
0	HS A 1-6/ Chemie/ Physik	Stud.-Schr./ Prüf.Schr./ HS B 1	HS C 1+2/ Pfortner	HS D 1+2	Wirtschafts- Informatik/ Haustechnik/ HS AM	HS H 1-7/ Hausmeister	Haustechnik	
U	Studiobühne/ Haustechnik	HS B 2	HS-Vorber. Chemie	Pizzeria		Haustechnik		

K

Bauteil Ebene	P 1	P 4	P 5	P 6	P 7	P 9	V	S
7	E.-Technik							
6	E.-Technik							Gestaltung
5	E.+M.-Technik							Gestaltung
4	M.-Technik	M.-Technik	Physik	E.-Technik	E.-Technik			Kunst/ Gestaltung
3	E.+M.-Technik/ Dekanate 10+14	M.-Technik	Physik./ E.-Technik	E.-Technik	E.-Technik			Kunst/ Gestaltung
2	E.+M.-Technik	M.-Technik	E.+M.-Technik/ HS	E.-Technik/HS	E-Technik/HS			Kunst/ Gestaltung
1	E.+M.-Technik		Physik	E.-Technik	E.-Technik		Akad. Auslands- amt/Allgem. Hochschulsport	Kunst/ Gestaltung
0						PLAZ	Akad. Auslands- amt	Kunst/ Gestaltung
Bauteil Ebene	F	NW	IW	BI	ME	SP	S/W	W
5								
4								M.-Technik
3								M.-Technik
2	Informatik	Chemie		Bibliothek			Kunst	Drittmittel- projekte
1	HNI/Informatik/ Graduiertenz.	Chemie	M.-Technik/ E.-Technik	Bibliothek	Mensa	Umkleieraum Tribüne/ Sportmedizin	Germanistik	M.-Technik/ Drittmittelproj.
0	HNI/PC <sup>2</sup> / Cafeteria	Haustechnik	M.-Technik/ E.-Technik	Bibliothek	Mensa/ZSB	Sporthallen/ Sportinstitut/ Sportmedizin	Dekanat FB 4/Kunst	M.-Technik
U	C-LAB		Haustechnik	Bibliothek	AStA/ Pub			

# AKTUELLER STELLENMARKT

Auf den folgenden Seiten präsentieren sich namhafte Firmen, die qualifiziertes Personal aus dem Kreis der Hochschulabsolventen suchen.

Bei Interesse an einer Anzeigenschaltung im Vorlesungsverzeichnis der Universität Paderborn wenden Sie sich bitte an folgende Adresse:

VMK Verlag für Marketing und Kommunikation GmbH & Co. KG,  
Faberstraße 17,  
67590 Monsheim  
[www.vmk-verlag.de](http://www.vmk-verlag.de)

Ihr Ansprechpartner:  
Herr Retsch  
Tel. 0 62 41/90 45-234

## STOLL

Gebäude-Service



### *Wir suchen Führungsnachwuchs*

*Stoll Gebäude-Service* ist ein mittelständischer Betrieb und gehört zu den führenden Reinigungsspezialisten des Gebäudereiniger-Handwerks. Die Angebotspalette des Full-Service umfasst alle Dienstleistungen rund um das Gebäude, von der Bauendreinigung über Unterhaltsreinigung, Sicherheitsdienstleistungen, Grünflächenpflege, Hausmeisterdienste bis zur Gebäudeverwaltung. Für Zentrale und Niederlassungen suchen wir z. B. Betriebswirte für Kalkulation oder Controlling, bieten auch Praktika an.

STOLL Gebäude-Service • Bergstr. 24-26 • 33803 Steinhagen

Tel. (05204) 9147-0 • Fax (05204) 9147-47

Niederlassungen in: 33602 Bielefeld • 46284 Dorsten • 06217 Merseburg

16761 Hennigsdorf • 14482 Potsdam und Berlin Mitte

[stoll-Steinhagen@owl-online.de](mailto:stoll-Steinhagen@owl-online.de) • [www.stoll-gebaeudeservice.de](http://www.stoll-gebaeudeservice.de)

# VMK

Verlag für Marketing  
und Kommunikation

GmbH & Co. KG

Internet: <http://www.vmk-verlag.de> • e-Mail: [info@vmk-verlag.de](mailto:info@vmk-verlag.de)



I II

Sie haben auch schmutzige Gedanken. Weil Ihr Denken keine Grenzen kennt.

Intuition und Kreativität gehören ebenso zu den bevorzugten Eigenschaften von Software-Ingenieuren wie logisch-strukturelles Denken. Kommen dazu noch Teamfähigkeit und kommunikative Überzeugungskraft, erfüllen Sie alle Anforderungen an eine Karriere bei sd&m.

Respekt vor Ihrer Intelligenz und ein menschlich vorbildliches Klima können Sie im Gegenzug von uns erwarten.

sd&m ist ein Software- und Beratungshaus mit 900 hoch qualifizierten Software-Fachleuten, spezialisiert auf die Entwicklung von Individual-

software. In eigenverantwortlichen Projekten planen, konzipieren und realisieren wir für unsere Kunden erstklassige Informationssysteme. Als Generalisten setzen wir dabei alle Technologien ein. Mehr zu Software, Projekten, Team und Kultur von sd&m unter: [www.sdm.de](http://www.sdm.de)

Wir suchen für alle unsere Niederlassungen Software-Ingenieure (m/w). Bitte bewerben Sie sich direkt bei der von Ihnen bevorzugten Niederlassung oder unter: [www.sdm.de](http://www.sdm.de) · sd&m AG · München · Stuttgart · Frankfurt · Köln/Bonn · Düsseldorf · Berlin · Hamburg · Zürich

ÜBER JEDEM  
STANDARD

s | d & m  
software design & management



# SIEMENS

www.siemens-ausbildung.de



In der

## Siemens Ausbildung Paderborn

bereiten wir Sie optimal auf Ihre berufliche Karriere vor und machen Sie fit für die Herausforderungen von morgen.

Gehören Sie zu den engagierten Abiturienten/Fachabiturienten, die als Alternative zum herkömmlichen Studium eine Ausbildung mit starkem Praxisbezug suchen? Haben Sie Spaß an modernster Informations- und Kommunikationstechnik, eine hohe Teamorientierung, Flexibilität und Freude am Umgang mit Menschen?

Die Siemens Ausbildung bietet für das kommende Jahr (ab 01.09.2003) Ausbildungsplätze in zukunftsorientierten, innovativen Berufen der Informationstechnik an.

**Siemens AG**  
**Siemens Professional Education**  
**Bewerbermarketing**  
**Heinz-Nixdorf-Ring 1**  
**33106 Paderborn**

e-mail: [silke.andrae@pdb.siemens.de](mailto:silke.andrae@pdb.siemens.de)  
[www.siemens-ausbildung.de](http://www.siemens-ausbildung.de)  
0800-2663287 · 0800-come2us

### Ausbildungsplätze 2003 für Abiturienten und Fachabiturienten am Standort Paderborn

#### Fachberater (m/w) Softwaretechniken

(beinhaltet die Ausbildung zum Fachinformatiker Anwendungsentwicklung)  
Ausbildungsschwerpunkte: Realisation von Softwarelösungen, Beratung/Betreuung von SW-Anwendern, Methoden/Tools der SW-Entwicklung

#### Fachberater (m/w) Integrierte Systeme

(beinhaltet die Ausbildung zum/zur Fachinformatiker/in Systemintegration) Ausbildungsschwerpunkte: Konzeptionierung/Installation/Administration von IT-Systemen/Netzwerken, Systemeinführung, Anwenderschulung, Kundenberatung/-betreuung

Wenn Sie nicht älter als 25 Jahre sind und noch keine abgeschlossene Berufsausbildung haben (sowie als männlicher Bewerber Ihren Wehr-/Ersatzdienst bereits geleistet haben), dann freuen wir uns über Ihre Bewerbung.

Noch Fragen zu weiteren Ausbildungs- und Studiengängen? Tel.: 05251/82 39 39

Precision  
Power  
Perfection

power  
the future

Für Verstärkung unseres Teams in Warstein suchen wir qualifizierte Ingenieure der Fachrichtung:

### Elektrotechnik

- Leitungselektronik
- Automatisierungstechnik
- Meß- und Regelungstechnik
- Hochspannungstechnik
- Aufbau und Verbindungstechnik

### Maschinenbau

- Fertigungstechnik
- Kunststofftechnik
- Konstruktionstechnik
- Verfahrenstechnik

### Physik

- Halbleiterphysik
- Experimentalphysik
- Physikalische Chemie

### Verkstofftechnik

- Werkstoffprüfverfahren (Metallurgie)
- Grundlagen der Organ./Anorgan. Chemie
- Oberflächentechnik

Wir gehören als Tochterunternehmen der Infineon Technologies AG zu den führenden Leistungshalbleiter-Herstellern.

Aufgrund unserer technologischen Kompetenz und unserer Innovationskraft nehmen wir weltweit eine Spitzenstellung ein.

Qualifikation und Kooperationsfähigkeit unserer Mannschaft sind die Basis für die kraftvolle Gestaltung der Zukunft. Dafür steht unser Slogan: „power the future.“

eupec

[www.eupec.com](http://www.eupec.com)

Infineon Technologies Company

Wir sind ein mittelständisches, zukunftsorientiertes Unternehmen, welches weltweit Sondermaschinen und komplette Produktionsanlagen für die Kunststoffindustrie entwickelt, projiziert, konstruiert und erstellt. Unser Standort liegt in attraktiver Nähe zum Chiemsee und zu Salzburg.

Um unsere hohe Qualität auch in Zukunft gewährleisten zu können, bieten wir jungen, engagierten

## **Diplom-Ingenieuren/Ingenieurinnen TU**

der Fachrichtungen    Maschinenbau  
                                 Kunststoff-/Verfahrenstechnik  
                                 Elektrotechnik

die Möglichkeit, sich in die vielfältigen und interessanten Aufgabenstellungen in unserem Hause einzuarbeiten und nach sorgfältiger Einarbeitung an der Entwicklung neuer, komplexer Lösungen mitzuwirken. Wenn Sie eine anspruchsvolle Aufgabe innerhalb der genannten Fachrichtungen suchen, sollten Sie sich bei uns bewerben:

# **BRÜCKNER**

**Individualität  
Qualität  
Wissen  
Wirtschaftlichkeit  
Zukunftsdenken**

**Brückner  
Maschinenbau GmbH  
Postfach 1161  
D-83309 Siegsdorf  
Telefon 08662/63-340  
E-mail: [HR@Brueckner.de](mailto:HR@Brueckner.de)  
Web: [www.Brueckner.de](http://www.Brueckner.de)**

### **Ascom Energy Systems**

Der Ascom Konzern ist ein international tätiges Schweizer Unternehmen mit Sitz in Bern für Telekommunikation und Dienstleistungsautomation mit einem Jahresumsatz von weit über 3 Mrd. CHF, sowie einer Präsenz in über 40 Ländern. Die Division Energy Systems ist eine der wichtigsten strategischen Geschäftsfelder innerhalb des Ascom-Konzerns.

Ascom Energy Systems ist ein führendes Unternehmen im Bereich Stromversorgung für Telekom-Anwendungen sowie hochwertige, kundenspezifisch ausgelegte Stromversorgungssysteme in den Segmenten Computerindustrie und Telekommunikation.

Für die kundenspezifisch ausgelegten Stromversorgungssysteme sowie Gleich- und Wechselrichteranlagen hat die Ascom Energy Systems Konstruktions- und Fertigungsanlagen in Europa, China und Amerika.

Darüber hinaus wird der Fertigungsbereich durch lokale Organisationen auf allen wichtigen Märkten der Welt unterstützt. Die lokalen Organisationen sind für Vertrieb, Engineering, Montage, Prüfung, Inbetriebnahme sowie Wartung der Gleich- und Wechselrichteranlagen verantwortlich.

Die Ascom Energy Systems bieten in dieser globalen Organisation jungen Ingenieuren eine internationale Herausforderung für den Aufgabeneinsatz an.

Besuchen Sie auch unsere Web-Seite im Internet:  
[www.ascom.com](http://www.ascom.com)

#### **Ascom Energy Systems GmbH**

Frau Tanja Künkels  
Coesterweg 45, 59494 Soest  
Tel.-Nr. 02921/987-294  
Fax-Nr. 02921/987-397  
E-Mail: [tanja.kuenkels@ascom.com](mailto:tanja.kuenkels@ascom.com)



# Mit uns die Zukunft (um-) formen...

*Wir sind ein modernes, erfolgreiches Unternehmen der internationalen **Automobilzulieferindustrie**. In der **Kaltumformtechnik und weiterführenden Bearbeitung** besitzen wir ein überragendes Know-how. Mit z. Zt. 200 Mitarbeitern sind wir ein selbständiger Teil einer mittelständischen Unternehmensgruppe.*

**Wir bieten Studenten / Studentinnen Fachrichtung Maschinenbau Diplomarbeiten und Praktikantenplätze im Bereich:**

## **Entwicklung, Konstruktion, Fertigung, QS**

*Junge innovative Maschinenbauingenieure finden in unserem Hause ein breitgefächertes Aufgabenspektrum und interessante Projekte. Zeichnen Sie sich durch Kommunikationsstärke und Teamfähigkeit aus, sollten Sie sich diese Chance nicht entgehen lassen.*

*Haben wir Ihr Interesse geweckt? Auf Ihre Bewerbung freuen wir uns. Bitte senden Sie Ihre vollständigen Bewerbungsunterlagen und Ihren Wunschtermin an:*



A. & E. Keller GmbH & Co., 59823 Arnsberg, Nedereimerfeld 10  
Telefon ( 02931 ) 899-151  
[www.aekeller.com](http://www.aekeller.com)

# Mit Federungskonzepten weltweit am Zug

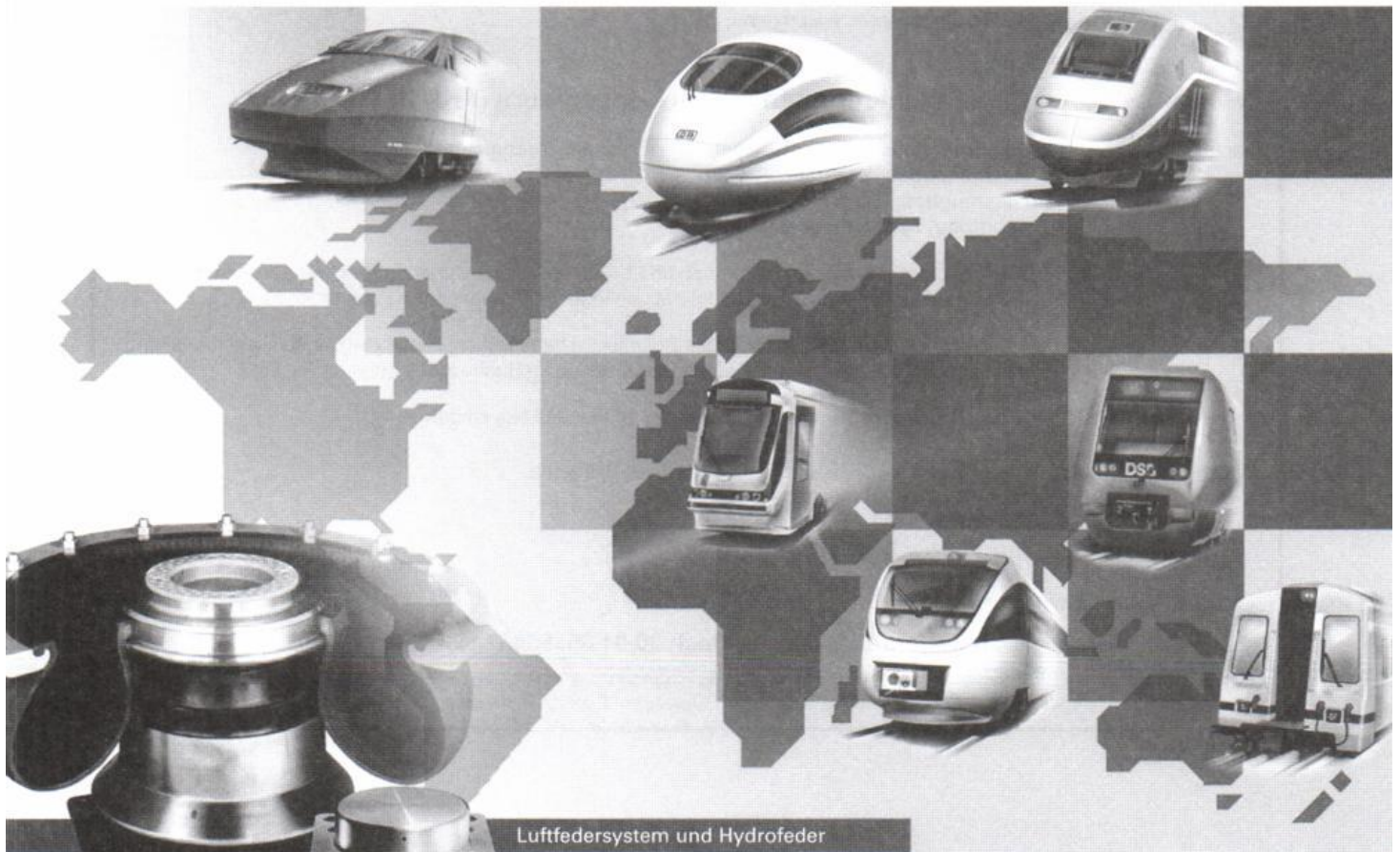

Luftfedersystem und Hydrofeder

Mit ContiTech Luftfedern und Gummi-Metallfedern erfüllen wir die Anforderungen der Federungstechnik moderner Schienenfahrzeuge auf der Basis kompletter Federungskonzepte für den Primär- und Sekundärbereich. Sie bieten ein deutliches Plus an Sicherheit, Komfort, Wirtschaftlichkeit und Umweltfreundlichkeit. Weltweit zählen sie zur bevorzugten Ausrüstung unterschiedlichster Schienenfahrzeuge im Nah-, Fern- und Hochgeschwindigkeitsbereich.

Fahrwerk, Wagenkasten, Fahrweg Schiene sind Bereiche, denen sich ContiTech als Entwicklungspartner und Erstausrüster innovativ stellt, z. B. bei der Lagerung von Gleisanlagen und bei der Absorption von Luft- und Körperschall.

**Steigen Sie bei uns ein!**

ContiTech Spezialist für Kautschuk- und Kunststofftechnologie

<http://www.contitech.de>

ContiTech Luftfedersysteme GmbH  
Postfach 12 65, D-30012 Hannover  
TEL (05 11) 9 38-53 34  
FAX (05 11) 9 38-51 56

Unternehmensgruppe ContiTech

**CONTITECH** 



## Bundesamt für Wehrtechnik und Beschaffung

**Wir versorgen die Bundeswehr mit modernem Wehrmaterial für die Aufgaben von morgen!**

Wir stellen ein:

**Dipl.-Ingenieurinnen und Dipl.-Ingenieure (FH/TU)**

Fachrichtungen:

**Elektrotechnik, Elektronik, Nachrichtentechnik, Technische Informatik,  
Maschinenbau, Kraftfahrzeugbau  
Flugzeugbau, Flugtriebwerksbau,  
Schiffbau, Schiffsmaschinenbau**

Aufgaben:

Sie konzipieren, entwickeln, erproben und beschaffen bei uns modernstes wehrtechnisches Gerät in Abstimmung mit den Streitkräften, national oder in internationaler Zusammenarbeit.

Wir bieten:

Einen krisensicheren Arbeitsplatz als Beamter im technischen Dienst der Bundeswehrverwaltung mit einem breiten Betätigungsfeld bei Dienststellen im Bundesgebiet und im Ausland.

Unser **Traineeprogramm** beginnt jeweils im Mai und November.

Weitere Infos:

Unser **TEAM NACHWUCHSWERBUNG** berät Sie gerne  
Tel.: 02 61 / 400 - 3617 oder -2125  
Fax: 02 61 / 400 - 2220  
<http://www.bwb.org>

Ihre Bewerbung richten Sie an:

**BWB, Referat ZA III 2, Postfach 30 01 65, 56057 Koblenz**

Einstellungshöchstalter ist 31 Jahre. Bewerbungen von Frauen sind besonders erwünscht. Schwerbehinderte Bewerber/-innen werden bei gleicher Eignung vorrangig berücksichtigt; ein Mindestmaß an körperlicher Eignung wird verlangt.

Kompetenz in Aluminium – weltweit.

— GLOBALE STÄRKE

In über 100 Standorten in Europa, stellen wir u.a. hochqualitative Gussteile für die Automobilindustrie in verschiedenen Prozessen her. Das sind zum einen dünnwandige Struktorteile im Vakuum-Druckguss-Prozess. Basierend in einem neuentwickelten, hochproduktiven Sandguss-Prozess, sowie Teile für besondere Anforderungen aus einem modifizierten Niederdruck-Kokillenguss-Verfahren.

Haben Sie Fragen, Anregungen oder wünschen Sie weitere Informationen? Schreiben Sie uns an E-Mail: [Alcoa.info@alcoa.com](mailto:Alcoa.info@alcoa.com)

**ALCOA**  
ALCOA Europe  
Automotive Castings & Finished Extrusions  
Overweg 24, D-39494 Suseb/Germany  
Tel.: +49 (0) 29 21-0 70-0, Fax: +49 (0) 29 21-9 70-490  
[www.alcoa-automotive.de](http://www.alcoa-automotive.de)

# Eigene Wege gehen: [www.Lust-auf-IT-dann.com](http://www.Lust-auf-IT-dann.com)

Sie suchen ein IT-Unternehmen mit ausgezeichneten Entwicklungschancen, in dem Sie Ihre eigenen Vorstellungen verwirklichen können? Dann sind Sie bei uns richtig. Wir sind führend in der Realisierung ganzheitlicher Customer Relationship Management Projekte. Unsere Leistungsfähigkeit beweisen wir seit über 18 Jahren durch

- erstklassige Kundenreferenzen,
- wirtschaftliches Wachstum,
- innovative Lösungsansätze mit etablierten Partnerunternehmen.

Unsere Standorte:

Gütersloh (Hauptsitz), Düsseldorf, Hannover, München, Stuttgart,  
USA: Boston, Irland: Cork

Lust auf IT? Dann besuchen Sie uns doch mal im Internet:  
[www.Lust-auf-IT-dann.com](http://www.Lust-auf-IT-dann.com)

 **syskoplan**



# HESSE & KNIPPS

## SEMICONDUCTOR EQUIPMENT

Wir entwickeln und produzieren Maschinen zur Fertigung von mikroelektronischen Bauteilen. Während unserer siebenjährigen Marktpräsenz konnten wir aufgrund unserer Innovationskraft eine weltweit führende Position im Bereich der Bondtechnologie erlangen.

Unsere jüngsten Neuentwicklungen im Bereich der Aufbau- und Verbindungstechnik eröffnen uns ein hohes Wachstumspotential. Um dieses Potential ausschöpfen zu können, suchen wir im Bereich Entwicklung qualifizierte Mitarbeiter der folgenden Fachrichtungen:

- **Elektrotechniker(in)**  
Diplom I oder Diplom II, BS MS
- **Maschinenbauer(in)**  
Diplom I oder Diplom II, BS MS
- **Informatiker(in)**  
Diplom I oder Diplom II, BS MS
- **Physiker(in)**  
Diplom I oder Diplom II, BS MS

Um unseren weltweiten Vertrieb weiter ausbauen zu können, suchen wir eine(n)

- **Vertriebsorientierte(n) Ingenieur(in)**  
mit guten Englischkenntnissen

In allen genannten Bereichen bieten wir des Weiteren Praktikanten und studentischen Hilfskräften die Möglichkeit, in einem interessanten Arbeitsumfeld tätig zu werden.

Haben wir Ihr Interesse geweckt? Dann senden Sie bitte Ihre ausführlichen Bewerbungsunterlagen an unsere Personalabteilung. Für telefonische Vorabinformationen steht Ihnen Herr Messlinger gerne unter der Telefonnummer 05251/1560-40 zur Verfügung.

Hesse & Knipps GmbH • Telefon: 05251/1560-0 • eMail: [info@hesse-knipps.com](mailto:info@hesse-knipps.com)  
Vattmannstraße 6 • Fax: 05251/1560-97 • [www.hesse-knipps.com](http://www.hesse-knipps.com)  
33100 Paderborn

**Erfolg**  
Erfolg  
verpflichtet  
**verpflichtet**



**STRASSENVERKEHR**

## **Mit Kurs auf Ihre Karriere!**

Als innovatives, technisches Dienstleistungsunternehmen überzeugen wir unsere Geschäfts- und Privatkunden durch

### ***Service, Qualität und Termintreue.***

Unser Ziel ist der kontinuierliche technische Fortschritt, unsere Pflicht das zukunftsorientierte Handeln durch die Kompetenz unserer Mitarbeiter. Starten Sie bei uns als **Ingenieur/in (FH/TU) der Fachrichtung Maschinenbau/Fahrzeugtechnik** und bringen Sie Ihr Know-how in ein Unternehmen mit Per-

spektive. Entwicklungsmöglichkeiten bieten wir Ihnen an verschiedenen Standorten in Deutschland. Eine verantwortungsvolle Branche braucht zuverlässige Experten.

### ***Mit Sicherheit!***

TÜV NORD  
STRASSENVERKEHR GMBH  
Personalabteilung  
z.H. Herrn Wolfgang Seifert-Thasler  
Am TÜV 1 · 30519 Hannover  
Tel. (0511) 986-1702  
E-Mail: [wseifert-thasler@tuev-nord.de](mailto:wseifert-thasler@tuev-nord.de)  
[www.tuev-nord.de](http://www.tuev-nord.de)

[www.tuev-nord.de](http://www.tuev-nord.de)

Denk mal!

Verändern Sie ein Zündholz so, dass ein Quadrat entsteht.

(Mehr dazu auf unserer Website:  
[www.caddit.de](http://www.caddit.de))

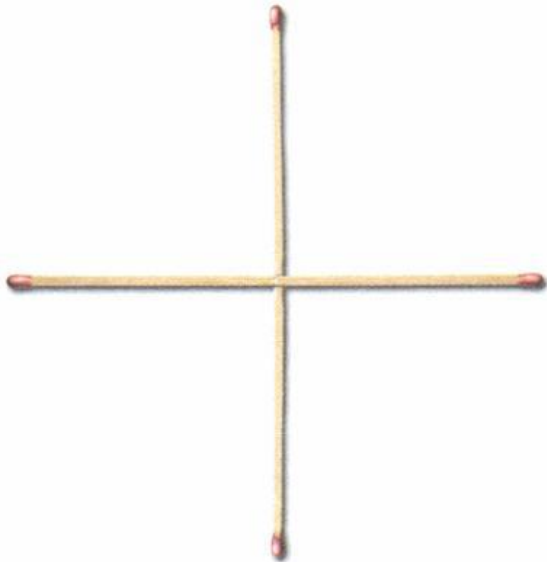

**Effizienz ist, wenn  
der einfachste Weg  
zur besten Lösung  
führt.**

Wer sagt, dass professionelle 3-D-CAD-Software kompliziert sein muss? SolidWorks beweist seit Jahren das Gegenteil: Konsequenz auf Windows aufgebaut, macht es selbst anspruchsvollste Konstruktionsaufgaben zu einer verblüffend leichten Übung. So schaffen Sie bessere Ergebnisse in kürzerer Zeit – bei professioneller Qualität. Und das ist eben einfach am besten.

Vorlesungsverzeichnis Uni Paderborn 31/2002



**Caddit**  
GmbH  
Education Center  
Caddit GmbH  
Pragerweg 4  
73527 Schwäbisch Gmünd

**[www.solidworks.de](http://www.solidworks.de)**

SolidWorks Deutschland GmbH  
Inselkammerstraße 2 · D-82008 Unterhaching  
Tel. (0 89) 61 29 56-0 · Fax (0 89) 61 29 56-16

**Besuchen Sie die Website des  
VMK Verlag für Marketing  
und Kommunikation  
GmbH & Co. KG**

**[www.vmk-verlag.de](http://www.vmk-verlag.de)**

Hier finden Sie Informationen zu verschiedenen  
Hochschulpublikationen

In Berufssparten unterteilt, gelangen Sie per  
Mausklick  
auf aktuelle Stellenangebote für  
Hochschulabsolventen

Ab Mai 2002 können alle Magazine angesehen  
und abgerufen werden

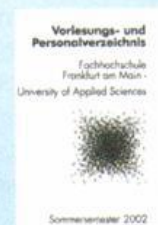

**VMK**

Verlag für Marketing  
und Kommunikation | GmbH & Co. KG

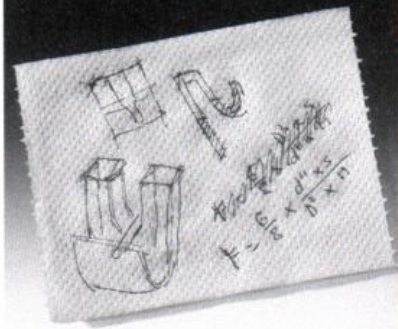

# UNSERE INGENIEURE HABEN IMMER EINEN BLEISTIFT DABEI.



**RIGHT CHAIRING** Für gute Ingenieure haben wir immer den richtigen Stuhl. Für uns ist nicht entscheidend, wo Sie herkommen und welche Fachrichtung Sie studiert haben. Unser innovatives, international ausgerichtetes Unternehmen braucht Bleistiftkauer, Laptophacker, Kommunikationssüchtige und vor allem Querdenker, die auch unkonventionelle Wege gehen, um ans Ziel zu gelangen. Übrigens – auch als Einsteiger im Rahmen einer Diplomarbeit oder eines Praktikums finden Sie bei uns Ihren Stuhl. 75 % unserer Führungskräfte wollen wir aus den eigenen Reihen entwickeln. Dafür geben wir alles!

## Ingenieure (m/w)

Bleistifte gibt es auf der ganzen Welt. In 35 Ländern weltweit ist Weidmüller vertreten. Unser Ziel ist es, mit erstklassigen Produkten und außergewöhnlichen Ideen die technische Welt zu erobern. Gemeinsam arbeiten wir daran, unsere führende Marktposition auszubauen.

Weidmüller Interface GmbH & Co.  
Human Resources

Postfach 30 30, 32720 Detmold • Bewerberhotline 0 52 31 / 14 – 20 99

Email: [right-chairing@weidmueller.de](mailto:right-chairing@weidmueller.de)

Gehen Sie uns ins Netz: [www.weidmueller.com](http://www.weidmueller.com)

Mit rund 2.900 Mitarbeitern weltweit erzielen wir einen Umsatz von rund 377 Mio. Euro. Wir bedienen mit unseren Produkten der elektrischen Verbindungstechnik Kunden der Industrieautomation, Prozesstechnik und Verkehrstechnik.

Wer alles gibt, gibt nie zu wenig

**Weidmüller**

## Unsere **Berater** haben etwas, was andere gern hätten.

MLP Geschäftsstelle Paderborn  
Paderwall 1  
33102 Paderborn  
Telefon: 05251/87289-0  
Fax: 05251/87289-50  
E-Mail: frank.walicht@mlp-ag.com

Bevor sich Berater MLP Berater nennen dürfen, haben sie eine intensive zweijährige Ausbildung hinter sich gebracht. Und um danach auf alle Entwicklungen mit dem nötigen Durchblick zu reagieren, investieren sie in jedem Fall mindestens 27 Tage pro Jahr in ihre Weiterbildung. Nur so gelingt es, ein individuelles Finanzkonzept zu entwickeln, das immer wieder perfekt auf Ihre jeweilige Lebenssituation abgestimmt wird. Etwas frecher gesagt: Was wir mehr im Kopf haben, haben Sie mehr in der Tasche. Fragen? **Springen Sie zum Telefon.**

Private Finance von  **MLP**

Und das Leben wird reicher.

► Go to: [www.mlp.de](http://www.mlp.de)

