



UNIVERSITÄTS-
BIBLIOTHEK
PADERBORN

Kunst-Wanderbücher

eine Anleitung zu Kunststudien im Spaziergehen

In der freien Natur

Schwindrazheim, Oskar

Hamburg, 1907

Beispiele von Landschaften, die durch bestimmte Merkmale menschlicher Tätigkeit charakterisiert sind: 9. Bäume, der Schattenverringering wegen gestutzt. Vierlande bei Hamburg. 10. Netze. (Gr. ...

[urn:nbn:de:hbz:466:1-55615](https://nbn-resolving.org/urn:nbn:de:hbz:466:1-55615)



9. Bäume, der Schattenverringering wegen gestutzt (Dierlande b. Hamburg).

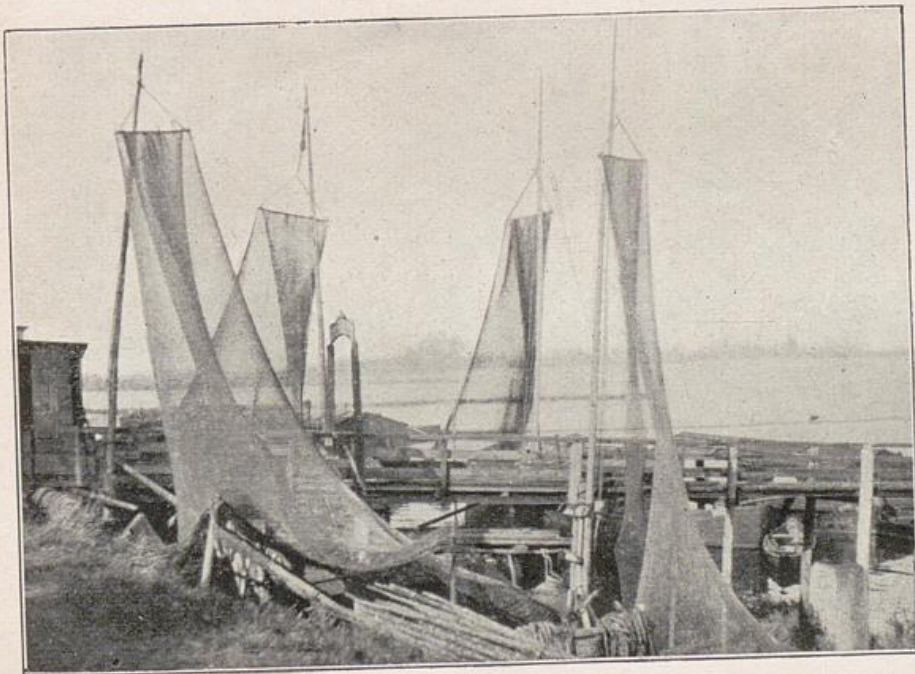

10. Netze (Gr. Rosenweide, Winzer Marsch, Unterelbe).

