



**UNIVERSITÄTS-
BIBLIOTHEK
PADERBORN**

Universitätsbibliothek Paderborn

Personal- und Vorlesungsverzeichnis für die Universität Paderborn

Universität Paderborn

Worms, SS 1980 - WS 2006/07(2006)

Allgemeiner Teil

urn:nbn:de:hbz:466:1-8182

Termine für das Sommersemester 1996

	SS 1996	WS 1996/97
Semesterdauer:		
für FH-Studiengänge an den Abteilungen Höxter, Meschede und Soest	1.3.96–31.8.96	1. 9.96–28.2.97
für Studiengänge am Standort Paderborn	1.4.96–30.9.96	1.10.96–31.3.97
Vorlesungsbeginn:		
für FH-Studiengänge an den Abteilungen Höxter, Meschede und Soest	18.3.1996	23. 9.1996
für Studiengänge am Standort Paderborn	15.4.1996	14.10.1996
Vorlesungsende		
für alle Studiengänge:	12.7.1996	14. 2.1997

Rückmeldungen, Beurlaubungen, Studiengang- und Studienfachänderungen, Paralleleinschreibungen bereits immatrikulierter Studierender zum WS 1996/97 sind schriftlich im Studentensekretariat zu beantragen:

in der Zeit vom 3. 6.1996 – 28. 6.1996

Die entsprechenden Formulare werden im Mai 1996 an alle immatrikulierten Studierenden versandt. Die Zahlung der Semestergebühren ist mit dem vorbereiteten Zahlschein so rechtzeitig zu leisten, daß sie **bis zum 28.6.1996** auf dem Konto der Hochschule eingegangen ist.

Erst- und Wiedereinschreibungen, Hochschulwechsel, Zweithörerschaften zum WS 1996/97:

Die **Zulassung** ist schriftlich zu beantragen:

im ZVS-Verfahren bei der ZVS:	bis zum 15. 7.1996
im Hochschulverfahren im Studentensekretariat:	bis zum 15. 7.1996
Ausnahmen: zulassungsbeschränkte höhere Fachsemester	bis zum 15. 9.1996
Losverfahren	bis zum 30. 9.1996

Über die einzelnen Verfahren informiert das Studentensekretariat.

Vorlesungsfreie Tage im Sommersemester 1996:

Ostern (nur Abteilungsstandorte):	Fr 5. 4.1996 – Mo 8. 4.1996
Maifeiertag:	Mi 1. 5.1996
Christi Himmelfahrt:	Do 16. 5.1996
Pfingsten:	Mo 27. 5.1996 – Sa 1. 6.1996
Fronleichnam:	Do 6. 6.1996



Tel: 05251 / 281404

Der Reiseladen

Bahnhofstr. 10
33102 Paderborn
Mo.-Fr. 10-18 Uhr
Sa. 10-13 Uhr

Tel: 05251 / 281404 Fax: 05251 / 2 2626

Universitätsbuchhandlung **UNRUHE** GmbH

33098 Paderborn
Markt 14
Telefon 052 51/2 60 66
Telefax 052 51/2 39 87



**Die Buchhandlung mit hohem Niveau
und großem Service!**

Rückmeldungen für das Wintersemester 1996/97

Studierende der Universität – Gesamthochschule Paderborn müssen sich in den festgesetzten Zeiten zurückmelden.

Die Rückmeldung gilt nur dann als vorgenommen, wenn alle Unterlagen (Rückmeldebogen, Bescheinigung eines bestehenden Krankenversicherungsverhältnisses oder die Befreiung hiervon und der Beleg über die vollzogene Einzahlung des Sozialbeitrages und des AStA-Beitrages) im Studentensekretariat oder in den Abteilungssekretariaten vorliegen.

Wenn die Rückmeldung nicht fristgerecht vorgenommen wird, erfolgt die Exmatrikulation (Widerruf der Einschreibung, Streichung aus der Liste der Studenten). Verspätet eingehende Anträge auf Rückmeldung können nur innerhalb der Widerspruchsfrist des Widerspruchsbescheides berücksichtigt werden. Außerdem ist eine Säumnisgebühr zu zahlen.

Die Säumnisgebühr beträgt nach § 3 des Hochschulgebührengesetzes für die Rückmeldung	20,00 DM
Weitere Verwaltungsgebühren werden fällig	
– für die Zweit ausfertigung eines Studienbuches	30,00 DM
– für die Zweit ausfertigung eines Studentenausweises (Semesterticket), Gasthörerscheines, Prüfungszeugnisses oder einer Urkunde jeweils	10,00 DM
Der Studentenwerksbeitrag beträgt z. Z.	53,50 DM
Für die Zwecke der Studentenschaft sind z. Z. pro Semester	
– von Studierenden mit Studienort Paderborn (15,00 DM + 70,00 DM für Semesterticket)	85,00 DM
– von Studierenden mit Studienort Höxter oder Soest (15,00 DM + 22,30 DM für Semesterticket der DB)	37,30 DM
– von Studierenden mit Studienort Meschede zu entrichten.	15,00 DM

Bei beurlaubten Studenten kann der Studentenwerksbeitrag nach Maßgabe der Beitragsordnung ganz erlassen werden; der Betrag für die Zwecke der Studentenschaft wird halbiert.

Nähere Einzelheiten sind den Aushängen an den Anschlagtafeln der Universität – Gesamthochschule Paderborn zu entnehmen.

* (Beitragsänderungen durch neuen Semesterticket-Vertrag möglich.)



BÜCHER



SPIELE

H. van Beek

33104 PB-Schloß Neuhaus · Schloßstr. 7 – 9 · (0 52 54) 40 41

Unsere Schwerpunkte

- Reiseliteratur und
- Kartenmaterial
- Belletristik
- Taschenbücher
- Kinder- und Jugendbücher
- pädagogisch wertvolles Spielzeug

Wir besorgen Ihnen jedes lieferbare Buch!

Als Lesen noch einer Minderheit vorbehalten war,
dachte niemand an Wörterbücher auf dem Bildschirm.



Westernstraße 31
33098 Paderborn

Tel. 0 52 51 / 28 55-0
Fax 0 52 51 / 28 55 45

Linnemann
Mehr als Bücher

Bestelltelefon: 0 52 51 / 28 55 44

SK-Shopping-Center
Pohlweg 110
33100 Paderborn
Tel. 0 52 51 / 6 63 21

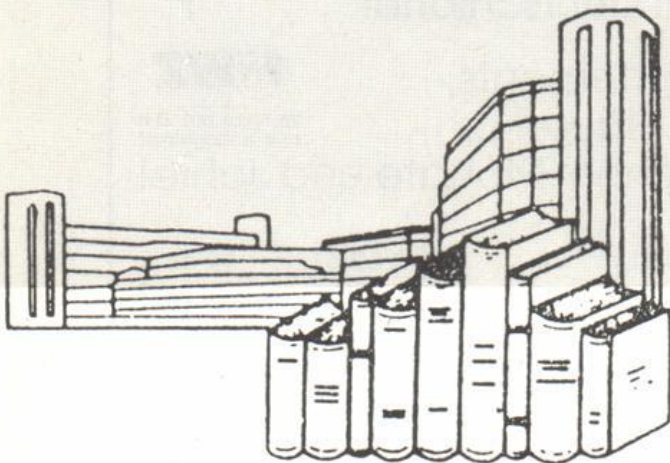

Universitätsbuchhandlung
Meier KG

Warburger Straße 98 • 33098 Paderborn
Tel.: 052 51 / 1 64 10 • Fax: 052 51 / 1 64 1 19

59

Studienmöglichkeiten Sommersemester 1996

An der Universität – Gesamthochschule Paderborn werden im Sommersemester 1996 Studiengänge mit folgenden Regelstudienzeiten und Abschlüssen angeboten:

1. Lehramtsstudiengänge

sechs Semester und
ein Semester Prüfungszeit:

Erste Staatsprüfung für das Lehramt
für die Primarstufe in den Fächern:
Deutsch, Kunst, Mathematik, Musik,
ev. Religionslehre, kath. Religionslehre,
Sport, Textilgestaltung, Sachunterricht
Gesellschaftslehre (Lernbereich), Sach-
unterricht Naturwissenschaften/Technik
(Lernbereich)

sechs Semester und
ein Semester Prüfungszeit:

Erste Staatsprüfung für das Lehramt
für die Sekundarstufe I in den Fächern:
Chemie, Deutsch, Englisch, Französisch,
Geographie, Geschichte, Hauswirtschafts-
wissenschaft, Kunst, Mathematik, Musik,
Physik, ev. Religionslehre, kath. Religions-
lehre, Sport, Textilgestaltung

	Über 40mal in Deutschland! Zimmer, Appartements, Wohnungen, Häuser ... für Tage, Wochen, Monate und Jahre!	
seit 1990 Mitglied im VDMWZ	Mo-Fr 15-18, Sa 10-13 Uhr Königstr. 46, 33098 Paderborn Inh. I. Hunscheid	Tel.: 0 52 51 / 19 44 5 28 19 62 Fax: 0 52 51 / 28 22 42

acht Semester und
ein Semester Prüfungszeit:

Erste Staatsprüfung für das Lehramt
für die Sekundarstufe II in den Fächern:
Chemie, Deutsch, Englisch, Französisch,
Geschichte, Informatik, Kunst, Mathe-
matik, Musik**, Pädagogik, Philosophie,
Physik, ev. Religionslehre, kath. Religions-
lehre, Spanisch, Sport;
berufliche Fachrichtung in den Fächern:
Elektrotechnik, Maschinentchnik,
Fertigungstechnik, Wirtschaftswissenschaft.

2. Geisteswissenschaftliche Studiengänge

- Studiengang in Erziehungswissenschaft:
neun Semester, Abschluß: Diplom-Pädagoge

- Magisterstudiengänge in den Fächern:
 - Germanistische Sprachwissenschaft
 - Ältere deutsche Literaturwissenschaft
 - Neuere deutsche Literaturwissenschaft
 - Anglistische Literaturwissenschaft
 - Amerikanistische Literaturwissenschaft
 - Englische Sprachwissenschaft
 - Romanistische Sprachwissenschaft
 - Romanistische Literaturwissenschaft
 - Allgemeine Literaturwissenschaft
 - Geschichte (historische Teildisziplinen
als Schwerpunkte):
 - Alte Geschichte
 - Mittelalterliche Geschichte
 - Neuere und Neueste Geschichte
 - Geographie (auch mit der
Studienrichtung „Tourismus“)
 - Philosophie
 - Musikwissenschaft
 - Pädagogik (nur Nebenfach)
 - Informatik (nur Nebenfach)
 - Medienwissenschaft (nur Nebenfach)
 - Kulturwissenschaftliche Anthropologie
(nur Nebenfach)neun Semester, Abschluß: Magister Artium (M. A.)

3. Diplomstudiengang Sportwissenschaft

acht Semester, Abschluß:
Studienschwerpunkt:

Diplom-Sportwissenschaftler
Breiten- und Leistungssport

Unternehmen der S-Finanzgruppe

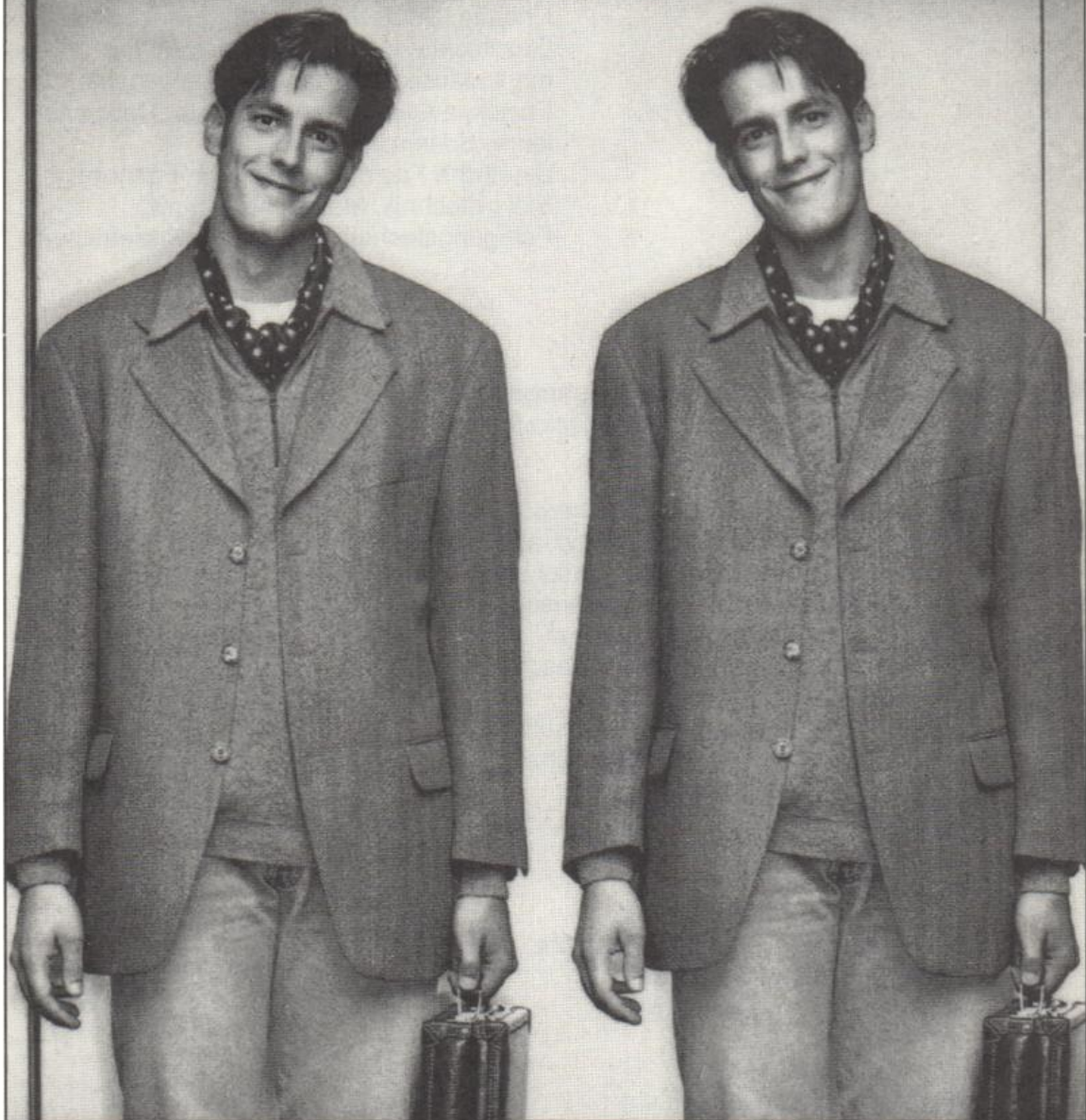

IHRE MUTTER VERWECHSELT SIE OFT. UNSER BERATER NIE.

● **Der "Erfolg ist machbar"-Plan:**

Viel Beratung. Konto, Karten und Kredite. Der S-Erfolgsplan für junge Leute. Fragen Sie uns einfach direkt. Wir beraten Sie gern.

Sparkasse Paderborn 

Ihr Unternehmen der S-Finanzgruppe

4. Integrierter Studiengang Wirtschaftswissenschaften

sieben Semester, Abschluß I:	Diplom-Kaufmann
Studienrichtung:	International Business Studies
neun Semester, Abschluß II:	Diplom-Kaufmann
Studienrichtung:	Betriebswirtschaftslehre
neun Semester, Abschluß II:	Diplom-Volkswirt
Studienrichtung:	Volkswirtschaftslehre
neun Semester, Abschluß II:	Diplom-Handelslehrer
Studienrichtung:	Wirtschaftspädagogik

5. Integrierter Studiengang Wirtschaftsingenieurwesen

neun Semester, Abschluß:	Diplom-Wirtschaftsingenieur
Studienrichtungen:	Wirtschaftswissenschaften/ Fertigungstechnik Wirtschaftswissenschaften/ Automatisierungstechnik

6. Integrierter Studiengang Wirtschaftsinformatik

neun Semester, Abschluß:	Diplom-Wirtschaftsinformatiker
--------------------------	--------------------------------

7. Integrierte mathematische und naturwissenschaftliche Studiengänge

– Integrierter Studiengang Mathematik:	
sieben Semester, Abschluß I:*	Diplom-Mathematiker
neun Semester, Abschluß II:	Diplom-Mathematiker
– Integrierter Studiengang Technomathematik:	
neun Semester, Abschluß:	Diplom-Mathematiker
Studienrichtungen:	Mathematik/Elektrotechnik Mathematik/Maschinenbau
– Integrierter Studiengang Informatik:	
sieben Semester, Abschluß I:*	Diplom-Informatiker
neun Semester, Abschluß II:	Diplom-Informatiker
– Integrierter Studiengang Physik:	
sieben Semester, Abschluß I:*	Diplom-Physikingenieur
zehn Semester, Abschluß II:***	Diplom-Physiker
– Integrierter Studiengang Chemie:	
sieben Semester, Abschluß I:*	Diplom-Chemieingenieur
Studienrichtungen:	Chemische Laboratoriumstechnik Chemie und Technologie der Beschichtungsstoffe Kunststoffe
zehn Semester, Abschluß II:***	Diplom-Chemiker
Studienrichtungen:	Chemie Chemische Technik

Promotionsmöglichkeiten an der Universität – Gesamthochschule Paderborn

FB 1:	Dr. phil.	Philosophie, Geschichte, Geographie Religions- und Gesellschaftswissenschaften
FB 2:	Dr. phil.	Erziehungswissenschaft, Sportwissenschaft, Psychologie
FB 3:	Dr. phil.	Sprach- u. Literaturwissenschaften
FB 4:	Dr. phil.	Kunst, Musik, Gestaltung
FB 5:	Dr. rer. pol.	Wirtschaftswissenschaften
FB 6:	Dr. rer. nat.	Physik
FB 10:	Dr.-Ing.	Maschinentechnik
FB 13:	Dr. rer. nat.	Chemie und Chemietechnik
FB 14:	Dr.-Ing.	Elektrotechnik
FB 17:	Dr. rer. nat.	Mathematik, Informatik

* auch als Studiengang mit einem zusätzlichen Semester (Praxissemester) bzw. mit einem obligatorischen Praxissemester eingerichtet.

** Einschreibung nur an der Musikhochschule Detmold

*** Aufgrund des Inkrafttretens des Universitätsgesetzes am 3. 8.1993 steht die Regelstudienzeit unter dem Vorbehalt einer entsprechend geänderten Prüfungsordnung.