



UNIVERSITÄTS-  
BIBLIOTHEK  
PADERBORN

## **Universitätsbibliothek Paderborn**

### **Personal- und Vorlesungsverzeichnis**

**Pädagogische Hochschule Westfalen-Lippe <Münster, Westfalen>**

**Bielefeld ; Münster, WS 1966/67(1966) - SS 1980**

Sommer-Semester 1969

**urn:nbn:de:hbz:466:1-8344**

P  
02

# Personal- und Vorlesungsverzeichnis Sommer-Semester 1969



PÄDAGOGISCHE  
HOCHSCHULE  
WESTFALEN-  
LIPPE

01  
u 14

# **Kamps pädagogische Taschenbücher**

**Gesamtauflage über  
500 000 Exemplare**

**Ausführlicher Prospekt mit Inhaltsangabe  
aller 43 Bände auf Anforderung gratis.**

**Verlag F. Kamp Bochum**  
Postfach 1309

**Personal- und  
Vorlesungsverzeichnis  
Sommer-  
Semester 1969**

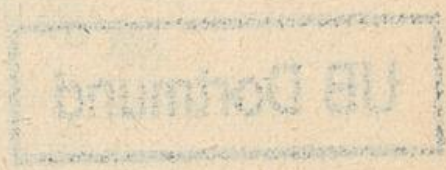

**DIE PÄDAGOGISCHE HOCHSCHULE WESTFALEN-LIPPE  
WURDE DURCH DAS GESETZ ÜBER DIE ERRICHTUNG VON  
PÄDAGOGISCHEN HOCHSCHULEN IM LANDE NORDRHEIN-  
WESTFALEN VOM 9. JUNI 1965 GEGRÜNDET.**

02

01

u

14

**ZUR PÄDAGOGISCHEN HOCHSCHULE WESTFALEN-LIPPE  
GEHÖREN DIE ABTEILUNGEN**

**BIELEFELD**

**MÜNSTER I**

**MÜNSTER II**

**PADERBORN**

**SIEGERLAND**



G 70/112

# PÄDAGOGISCHE HOCHSCHULE WESTFALEN-LIPPE

44 Münster i. W., Bogenstraße 15/16  
Fernsprecher (0251) 40066

## **REKTOR:**

**Prof. Dr. Erich Christian Schröder**  
48 Bielefeld, Hägerweg 11  
Ruf: (05 21) 8 16 76  
Sprechstunden: nach Vereinbarung

## **PROREKTOR:**

**Prof. Dr. Helmuth Hopf**  
44 Münster, Geiststraße 16  
Sprechstunden: nach Vereinbarung

## **SENAT:**

Prof. Dr. Theodor Bartmann (Münster II)  
Prof. Dr. Karl Beyerle (Paderborn)  
Dipl.-Soz. Günter Boecken, Verw. d. St. e. Wiss. Ass.  
Prof. Dr. Karin Bornkamm (Bielefeld)  
Prof. Dr. Eleonore Cladder (Münster I)  
Prof. Dr. Heinrich Ebel (Münster II)  
Prof. Dr. Johannes Franz (Paderborn)  
stud. paed. Klaus Hage  
Dozent Hermann Große-Jäger (Münster I)  
Dozent Dr. Christian Heichert (Bielefeld)  
Prof. Dr. Karl-Ernst Jeismann (Münster II)  
Prof. Dr. Heinrich Kellersohn (Siegerland)  
Prof. Dr. Paul Gerhard Klussmann (Siegerland)  
Prof. Paul Kötters (Paderborn)  
Prof. Dr. Erich Kosthorst (Münster I)  
Prof. Dr. Julius Krämer (Bielefeld)  
Dozent Hermann-Josef Kramer (Paderborn)  
Prof. Dr. Aloysius Regenbrecht (Münster I)  
stud. paed. Karin Schäkel  
Prof. Dr. Hans Schöneberg (Siegerland)  
Wiss. Assistentin Dr. Karin Schrader  
Prof. Dr. Leonhard Stiegler (Bielefeld)

**ABTEILUNGEN DER PÄDAGOGISCHEN HOCHSCHULE  
WESTFALEN-LIPPE**

**Abteilung Bielefeld**

48 Bielefeld, Lampingstraße 3  
Fernsprecher: (05 21) 7 96 14 und 7 96 15

**Dekan: Prof. Dr. Julius Krämer**

48 Bielefeld, Horstheider Weg 41a  
Tel.: (05 21) 8 26 85

**Abteilung Münster I**

44 Münster, Platz der Weißen Rose  
Fernsprecher: (02 51) 4 04 71

**Dekan: Prof. Dr. Eleonore Cladder**

4407 Emsdetten, Padkamp 37  
Tel.: (0 25 72) 838

**Abteilung Münster II**

44 Münster, Vogel-von-Falkenstein-Straße 4  
Fernsprecher: (02 51) 4 64 57

**Dekan: Prof. Dr. Karl-Ernst Jeismann**

44 Münster, Schüttofweg 1  
Tel.: (02 51) 5 41 93

**Abteilung Paderborn**

479 Paderborn, Fürstenweg 15—17  
Fernsprecher: (0 52 51) 35 18 und 44 89

**Dekan: Prof. Dr. Karl Beyerle**

479 Paderborn, Am Bahneinschnitt 74  
Tel.: (0 52 51) 42 92

**Abteilung Siegerland**

593 Hüttental-Weidenau, Franzstraße 6  
Fernsprecher: (02 71) 7 35 37

**Dekan: Prof. Dr. Heinrich Kellersohn**

5070 Bergisch-Gladbach, Hebborner Straße 144  
Tel.: (0 22 02) 63 58

## HOCHSCHULVERWALTUNG

44 Münster i. W., Bogenstraße 15/16  
Fernsprecher: (02 51) 4 00 66

### Kanzler:

Regierungsdirektor Dr. Klaus Triebold  
privat: 44 Münster i. W., Scharnhorststraße 99

**Arbeitsbereich I:** Akademische Angelegenheiten  
Regierungsoberrat Hermann Finken

**Arbeitsbereich II:** Studentische Angelegenheiten  
Regierungsamtman Franz-Josef Dammann

**Arbeitsbereich III:** Haushaltsangelegenheiten  
Regierungsamtman Walter Laube

**Arbeitsbereich IV:** Bau- und Liegenschaftsangelegenheiten  
Regierungsamtman Helmut Ognibeni

**Arbeitsbereich V:** Personalangelegenheiten  
Regierungsamtman Eberhard Fuchs

## HOCHSCHULRAT

### Vorsitzender:

Prof. Dr. Ernst Lichtenstein  
44 Münster i. W., Von-Esmarch-Str. 91, Tel.: (02 51) 4 25 83

### Stellvertreter:

Prof. Dr. Walter Rest  
44 Münster i. W., Röschweg 8, Tel.: (02 51) 2 33 73

Prof. Dr. Karl-Heinz Bier	(Westf. Wilhelms-Universität Münster)
Prof. Dr. Karin Bornkamm	(Abteilung Bielefeld)
Prof. Dr. Johannes Heinrich	(Abteilung Siegerland)
Prof. Dr. Manfred Hellmann	(Westf. Wilhelms-Universität Münster)
Prof. Dr. Walter Hildebrandt	(Abteilung Bielefeld)
Prof. Dr. Karl Ernst Jeismann	(Abteilung Münster II)
Prof. Dr. Dr. Friedrich Kienecker	(Abteilung Paderborn)
Prof. D. Helmut Kittel	(Westf. Wilhelms-Universität Münster)
Prof. Dr. Hermann Josef Kreutz	(Abteilung Münster I)
Prof. Dr. Ernst Lichtenstein	(Westf. Wilhelms-Universität Münster)
Prof. Dr. Joachim Matthes	(Westf. Wilhelms-Universität Münster)
Prof. Dr. Walter Rest	(Abteilung Münster I)
Prof. Dr. Josef Schreiner	(Westf. Wilhelms-Universität Münster)
Prof. Dr. Günter Weydt	(Westf. Wilhelms-Universität Münster)



**ALLGEMEINER STUDENTENAUSSCHUSS**  
**(Hochschul-AStA)**

**1. Vorsitzender:**

Klaus Hage  
4403 Hiltrup, Schlesienstraße 22  
(Abteilung Münster II)

**Stellvertreter:**

Karl-Heinz Kottmann  
48 Bielefeld, Oststraße 27

**MITTEILUNGEN FÜR STUDENTEN**

**Semestertermine für das Sommer-Semester 1969**

Beginn des Semesters	1. 4. 1969
Beginn der Vorlesungen	15. 4. 1969
Rückmeldungen zum Sommersemester 1969	vom 10. 4. 1969 bis 23. 4. 1969
Ende der Immatrikulationsfrist für das Sommersemester 1969	30. 4. 1969
Pfingstpause	erster Tag 24. 5. 1969 letzter Tag 31. 5. 1969
Spätester Termin für Abmeldungen vom Wintersemester 1969/70 (Beurlaubung, Exmatrikel)	1. 7. 1969
Ende der Vorlesungen	15. 7. 1969
Ende des Semesters	30. 9. 1969

---

Druck und Anzeigenverwaltung:  
C. J. Fahle GmbH, 44 Münster, Neubrückerstraße 8-11

## Allgemeine Mitteilungen

1. Die Studienbewerber müssen das Reifezeugnis (Hochschulreife) oder das Abschlußzeugnis einer Frauenoberschule besitzen.

Die Bewerbungen sind an die Dekane der Abteilungen zu richten. In begründeten Ausnahmefällen können hervorragend begabte Bewerber(innen) mit abgeschlossener Berufsausbildung ohne Reifezeugnis aufgenommen werden, wenn sie in einer Begabtensonderprüfung den Nachweis erbracht haben, daß sie über die für das Studium an einer Pädagogischen Hochschule erforderlichen Kenntnisse und Fähigkeiten verfügen. Die näheren Bedingungen enthält ein Merkblatt, das in den Sekretariaten angefordert werden kann.

2. Den B e w e r b u n g e n sind folgende Unterlagen beizufügen:

- a) Reifezeugnis oder das Abschlußzeugnis der Frauenoberschule bzw. das Zeugnis über die bestandene Begabtensonderprüfung (Original und beglaubigte Abschrift bzw. Fotokopie);
- b) ein handgeschriebener Lebenslauf;
- c) eine amtsärztliche Bescheinigung gemäß § 47 des Bundesseuchengesetzes (Ergebnis einer Röntgenuntersuchung der Atmungsorgane);
- d) drei Lichtbilder (4x5,5 cm) mit dem Namen des Bewerbers auf der Rückseite;
- e) ein polizeiliches Führungszeugnis, falls seit der Ausstellung des letzten Schulzeugnisses mehr als 6 Monate vergangen sind;
- f) wenn vorhanden, besondere Nachweise über musikalische und sportliche Ausbildung.

Weitere Auskünfte erteilen die Sekretariate.

3. Das Studium dauert mindestens 6 Semester und schließt mit der Ersten Staatsprüfung für das Lehramt an der Volksschule (Grund- und Hauptschule) ab. Die Prüfung wird vor dem Staatlichen Prüfungsamt abgelegt. Die Prüfungsordnung kann in den Sekretariaten der Abteilungen bzw. in der Abteilungsbibliothek eingesehen werden.

4. Den an Pädagogischen Hochschulen immatrikulierten Studenten ist das Belegen von Vorlesungen, Übungen usw. an den Universitäten und der Rheinisch-Westfälischen Technischen Hochschule Aachen gestattet. Außer dem Unterrichtsgeld werden keine Gebühren erhoben. Den an den Universitäten und der Rheinisch-Westfälischen Technischen Hochschule Aachen immatrikulierten Studenten ist das Belegen von Vorlesungen, Übungen usw. an den Pädagogischen Hochschulen gestattet. Gebühren werden nicht erhoben.

Studierende der Pädagogischen Hochschule Westfalen-Lippe, Abteilung Bielefeld, dürfen die Vorlesungen der Theologischen Schule in Bethel ohne Zahlung von Gebühren besuchen, wie den Theologen die Teilnahme an Vorlesungen und Übungen der Pädagogischen Hochschule erlaubt ist.

Die Erzbischöfliche Philosophisch-Theologische Hochschule Paderborn und die Pädagogische Hochschule Westfalen-Lippe, Abteilung Paderborn, räumen gegenseitig ihren Studierenden das Recht auf Zweiteinschreibung ein. Damit besitzen die Studierenden das Belegrecht an beiden Hochschulen. Die Studiengebühren sind nur an der Hochschule zu entrichten, an der der Studierende immatrikuliert ist.

5. Gasthörer melden sich im Sekretariat der Abteilung an, wo sie nähere Auskunft erhalten.
6. Die Studiengebühren betragen je Semester 87,50 DM (darin sind 7,50 DM Sozialgebühren enthalten). Die Gebühren sind unverzüglich nach Zahlungsaufforderung zu entrichten.
7. Die Studierenden sind gegen Unfälle, die ihnen im Rahmen des Studiums zustoßen, versichert. Unfälle müssen innerhalb von drei Tagen in der Geschäftsstelle der Abteilung gemeldet werden.
8. Studentische Krankenversorgung: An verschiedenen Abteilungen bestehen Kollektivverträge mit Krankenversicherungsunternehmen. Nähere Auskünfte erteilen die Sekretariate und die Allgemeinen Studentenausschüsse.
9. Rückmeldungen: Alle Studierenden müssen sich zu Beginn eines jeden Semesters unter Vorlage ihres Studienbuches bei der Hochschule (Abteilung) zurückmelden.  
(Nähere Regelungen siehe Anschlagbretter der Dekane in den Abteilungen.)
10. Beurlaubungen für die Dauer eines oder mehrerer Semester sind mit Begründung in den Sekretariaten der Abteilungen spätestens zwei Wochen vor Ende des letzten Semesters vor der Beurlaubung zu beantragen.
11. Bei Abgang von der Hochschule (z.B. bei Aufgabe des Studiums) hat jeder Student seine Exmatrikulation schriftlich zu beantragen. Das Studienbuch, der Studentenausweis und die Nachweise über die Rückgabe von Büchern usw. (Laufzettel) aus dem Besitz der Hochschule sind beizufügen. Nach bestandener Prüfung erfolgt die Exmatrikulation ohne besonderen Antrag. Es ist lediglich der Laufzettel zum Nachweis der Rückgabe von Büchern, Geräten usw. vorzulegen.
12. Jeder Wohnungswechsel (Änderung der Heimat- oder Studienanschrift) ist dem Sekretariat unverzüglich anzuzeigen.
13. Jedem Studierenden ist zur Pflicht gemacht, sich regelmäßig über die Bekanntmachungen an den Anschlagtafeln zu unterrichten.

# Vorläufige Studienordnung

der Pädagogischen Hochschule Westfalen-Lippe für den Studiengang zur Ersten Staatsprüfung für das Lehramt an der Grund- und Hauptschule

## Präambel

Die Pädagogische Hochschule Westfalen-Lippe hat die Aufgabe, der Wissenschaft in freier Forschung und Lehre zu dienen. Als eine Gemeinschaft von Lehrenden und Lernenden erzieht sie die Studenten zu wissenschaftlichem Denken und Urteilen, führt sie zu bewußter Teilhabe an der Kultur und befähigt sie zu verantwortungsvollem Handeln in der Gesellschaft. Ihrem eigenständigen Auftrag als Pädagogischer Hochschule gemäß richtet sie ihre Forschung und Lehre auf den gesamten Bereich der Bildung und Erziehung. Sie wendet sich vornehmlich der Schule zu und bereitet hier den künftigen Lehrer auf seinen Beruf vor. Darüber hinaus dient sie der Vorbereitung auf weitere pädagogische Berufe, soweit für diese eine wissenschaftliche Bildung erforderlich ist, von anderen Hochschulen aber nicht wahrgenommen wird.

## I. Allgemeines

1. Diese Studienordnung bietet dem Studenten, der sich auf die Erste Staatsprüfung für das Lehramt an der Grund- und Hauptschule vorbereitet, eine Hilfe für die sinnvolle Planung und geordnete Durchführung seines Studiums. Sie berücksichtigt die Bestimmungen der Prüfungsordnung des Landes Nordrhein-Westfalen vom 9. 1. 1968. Der Lehrkörper der Pädagogischen Hochschule Westfalen-Lippe hat diese Studienordnung in der Zusammenarbeit mit gewählten Vertretern der Studentenschaft entworfen und verabschiedet.
2. Jeder Student gestaltet sein Studium in eigener Verantwortung. Deshalb verzichtet die Studienordnung darauf, einen bis ins einzelne ausgearbeiteten Studienplan vorzulegen. Sie legt jedoch Richtzahlen für den Aufbau des Studiums fest:
  - a) Der Student muß nachweisen, daß er im Verlauf eines sechssemestrigen Studiums an insgesamt 18 doppelstündigen **Seminaren** teilgenommen hat. Seminare sind Veranstaltungen, in denen der Student in besonderem Maße zur selbständigen Mitarbeit gefordert ist. Die erfolgreiche Teilnahme wird durch Seminarscheine bestätigt. (Über die Aufteilung der Seminare auf die verschiedenen Studienbereiche vgl. II, III, IV.) Das Studium in diesen Seminaren soll durch die Teilnahme an Vorlesungen, Übungen oder auch weiteren Seminaren ergänzt werden.
  - b) Der Student sollte während der sechs Semester nicht mehr als insgesamt 120 Semesterwochenstunden belegen, um genügend Zeit für ein gründliches Eigenstudium zu haben. Auch die vorlesungsfreie Zeit steht für das Eigenstudium zur Verfügung. Ein wissenschaftliches Studium ergibt sich erst aus dem Zusammenspiel von akademischen Veranstaltungen und eigenen Studien. Für das Eigenstudium sollte der Student die Hilfen nutzen, die ihm durch Veranstaltungen und Einrichtungen der Hochschule geboten werden (Einführungen in das wissenschaftliche Arbeiten, Benutzung von Bibliotheken, Sammlungen usw.).
3. Die akademische Freizügigkeit gilt auch für die Pädagogischen Hochschulen. Es ist empfehlenswert, im Rahmen eines mindestens sechssemestrigen Studiums bis zu zwei Semester an auswärtigen Hoch-

schulen oder Abteilungen zu studieren. Hinsichtlich der in der Prüfungsordnung geforderten Voraussetzungen können vergleichbare, nachweisbare Leistungen während eines auswärtigen Studiums angerechnet werden.

4. Die Hauptbereiche des Studiums sind die Fächer des Grundstudiums, das Wahlfach und der Stufenschwerpunkt. Ergänzend treten zu allen drei Bereichen die Praktika hinzu.

## II. Das Grundstudium

1. Das Grundstudium gilt der Pädagogik unter den beiden Aspekten der Allgemeinen Pädagogik und der Schulpädagogik sowie der Psychologie, der Philosophie, der Soziologie, der Politikwissenschaft nach Wahl des Studenten. Es vermittelt die Grundlagen für ein kritisches Verständnis der Probleme der Erziehung und Bildung in der gegenwärtigen Welt und Schule; es trägt bei zur Integration der Wahlfach- und Stufenschwerpunktstudien in den Gesamtzusammenhang des pädagogischen Studiums. \*)
2. Die Studien in der Allgemeinen Pädagogik und in der Schulpädagogik bedürfen der wechselseitigen Durchdringung. Nur auf diese Weise wird eine sowohl in prinzipiellen Einsichten gegründete wie auch auf die Schule hin konkretisierte erziehungswissenschaftliche Erkenntnis möglich. Das Studium in beiden Fächern umfaßt insgesamt fünf Seminare sowie Vorlesungen und Übungen. Der Leistungsnachweis in dem nicht für die Prüfung gewählten Fach setzt die erfolgreiche — in der Regel durch ein Referat oder eine schriftliche Arbeit ausgewiesene — Teilnahme an einem Seminar voraus.
3. Das Studium in der Psychologie, Philosophie, Soziologie oder Politikwissenschaft verhilft zur Einsicht in die Bedingungen, Voraussetzungen und Zusammenhänge der Erziehung und Bildung. Es umfaßt drei Seminare im Prüfungsfach und ein Seminar im Leistungsnachweisfach sowie Vorlesungen und Übungen. \*\*)
4. Von den in den Fächern des Grundstudiums zu absolvierenden neun Seminaren muß wenigstens eines besucht werden, das Probleme des jeweils gewählten Stufenschwerpunktes aufnimmt. Darüber hinaus wird auch der Besuch von Vorlesungen und Übungen zum gewählten Stufenschwerpunkt in den Fächern des Grundstudiums nachdrücklich empfohlen.

## III. Das Wahlfach

1. Das Wahlfach wird vorwiegend fachbezogen studiert. In ihm soll der Student ein wissenschaftlich begründetes Problemverständnis, kritischen Umgang mit den Methoden des Faches und eine erweiterte

---

\*) Wie aus dem Begleiterlaß des Kultusministers zur Prüfungsordnung vom 9. 1. 1968 hervorgeht, ist als kommende Regelung vorgesehen, „daß die Prüfung in den Fächern des Grundstudiums als Prüfung im Fach Pädagogik im Rahmen der Ersten Staatsprüfung für das Lehramt an der Realschule, als Prüfung in Philosophie und Pädagogik (Begleitstudien) im Rahmen der Ersten Staatsprüfung für das Lehramt am Gymnasium und als Prüfung in Pädagogik (Unterrichtsfach) im Rahmen der Ersten Staatsprüfung für das Lehramt am Gymnasium angerechnet wird“.

\*\*) Die Politikwissenschaft kann als Fach des Grundstudiums gewählt werden, sobald dieses Fach an der Abteilung, an der der Student studiert, vertreten wird.

fachliche Befähigung erlangen. Von hier aus erschließt sich eine vertiefte Einsicht in die Didaktik des Faches. Das Wahlfachstudium qualifiziert zum Unterricht dieses Faches in **allen** Stufen der Grund- und Hauptschule. \*) Darüber hinaus soll es den künftigen Lehrer befähigen, an der Entwicklung der Methodik und Didaktik des Unterrichts in seinem Fache mitzuarbeiten.

2. Das Studium im Wahlfach umfaßt fünf Seminare sowie Vorlesungen und Übungen.

#### IV. Der Stufenschwerpunkt

1. Das Studium im Stufenschwerpunkt gilt wahlweise der Grundschule und Beobachtungsstufe der Hauptschule (Stufenschwerpunkt I \*\*) oder der Beobachtungsstufe und der Oberstufe der Hauptschule (Stufenschwerpunkt II). Es richtet sich vorrangig auf die stufenbezogene Didaktik zweier Unterrichtsfächer, die nicht das Wahlfach des Studenten sind. (Mögliche Kombinationen sind in § 6, Abs. 2—4 der Prüfungsordnung festgelegt). Die Didaktik der beiden Fächer des Stufenschwerpunktes ist so zu studieren, daß ein Zugang zum Verständnis der Didaktik der jeweiligen Stufe insgesamt eröffnet wird. Neben dem Besuch der fachdidaktischen Veranstaltungen ist deshalb der Besuch von Veranstaltungen zur gewählten Stufe in den Fächern des Grundstudiums erforderlich. (Vgl. II 4.)
2. Das Studium im Stufenschwerpunkt umfaßt je zwei Seminare in der Didaktik der gewählten Fächer sowie Vorlesungen und Übungen. \*\*\*)
3. Das Studium des Faches Heimatkunde im Stufenschwerpunkt I umfaßt ein Seminar zum Stufenschwerpunkt im Fach Erdkunde und ein Seminar zum Stufenschwerpunkt in den Fächern Geschichte / Politische Bildung, Biologie, Physik und Chemie oder Arbeitslehre sowie Vorlesungen und Übungen. \*\*\*\*)

#### V. Die Praktika

1. Die Praktika dienen als empirische Grundlage der wissenschaftlichen Reflexion. Der Student nimmt teil an einem fünfwöchigen Schulpraktikum in der Grund- und Hauptschule, einem vierwöchigen Wahlpraktikum sowie an drei schulpraktischen Übungen im Semester (sog. Tagespraktika). Das Wahlpraktikum findet nach dem ersten oder zweiten, das Schulpraktikum nach dem dritten oder vierten Semester statt. Die schulpraktischen Übungen sind bis zum Ende des fünften Semesters zu absolvieren, davon wenigstens zwei vor dem Schulpraktikum.

---

\*) Wie aus dem Begleiterlaß des Kultusministers zur Prüfungsordnung vom 9. 1. 1968 hervorgeht, ist als kommende Regelung vorgesehen, „die Prüfung im Wahlfach im Rahmen der Ersten Staatsprüfung für das Lehramt an der Realschule als zweites Fach anzurechnen“.

\*\*) Die Hochschule strebt eine Erweiterung der Wahlmöglichkeiten zum Stufenschwerpunkt I an.

\*\*\*) Trotz der relativ hohen Anzahl der Seminare sollte der Anteil des Stufenschwerpunktstudiums am Gesamtstudium nicht mehr als etwa ein Sechstel betragen. (Vgl. I 2, 1 der Prüfungsordnung.)

\*\*\*\*) Die **Arbeitslehre** kann als Wahlfach und für das Studium in beiden Stufenschwerpunkten gewählt werden, sobald das Fach Arbeitslehre an der Abteilung, an der der Student studiert, ordnungsgemäß vertreten wird.

## 2. Die schulpraktischen Übungen (Tagespraktika)

Die schulpraktischen Übungen gliedern sich in zwei didaktische Praktika und ein grundwissenschaftliches Praktikum:

- a) In einem didaktischen Praktikum führt der Student eigene Unterrichtsversuche vor allem in seinem Wahlfach durch.
- b) Das andere didaktische Praktikum berücksichtigt vornehmlich den Stufenschwerpunkt.
- c) Das grundwissenschaftliche Praktikum gilt der Analyse der pädagogischen Situation.

## 3. Das Wahlpraktikum

Im Wahlpraktikum erhält der Student Gelegenheit, Lebens- und Erziehungsbereiche kennenzulernen, die mit seinem künftigen Tätigkeitsfeld im Zusammenhang stehen:

- a) Bei der Wahl des Stufenschwerpunktes I praktiziert der Student in einem Kinder- oder Schulkindergarten oder er hospitiert in einer Sonderschule, in der Erprobungsstufe einer Realschule oder eines Gymnasiums.
- b) Bei der Entscheidung für den Stufenschwerpunkt II wählt der Student ein Praktikum in der Arbeitswelt oder er hospitiert in einer berufsbildenden Schule, in einer Realschule oder in einem Gymnasium. Im Praktikum in der Arbeitswelt soll der Student sowohl an einem Arbeitsplatz tätig werden, als auch durch Information und Beobachtung eine Übersicht über die Betriebsstruktur gewinnen. Der Student, der als Wahlfach Arbeitslehre gewählt hat, sollte sein Wahlpraktikum im Bereich der Arbeitswelt durchführen.
- c) Unter Anleitung des betreuenden Dozenten werden die Ergebnisse der Beobachtungen des Wahlpraktikums gegebenenfalls schriftlich zusammengefaßt.

## 4. Das Schulpraktikum

Im fünfwöchigen Schulpraktikum erhält der Student Gelegenheit, die vielfältige Wirklichkeit der Schule durch Beobachtung und — vor allem in seinem Wahlfach und in den Fächern seines Stufenschwerpunktes — durch aktive Teilnahme an der Unterrichtsarbeit kennenzulernen. Da das Praktikum als unaufgebbarer Teil des erziehungswissenschaftlichen Studiums anzusehen ist, sollte der Student sich um eine gründliche theoretische Durchdringung der gesammelten praktischen Erfahrungen bemühen. Die für die spätere Übernahme eines vollen Lehramtes ausreichende Übung im Unterricht muß dem Vorbereitungsdienst im Anschluß an die Erste Staatsprüfung vorbehalten bleiben. — Unter Anleitung des betreuenden Dozenten werden die Ergebnisse des Schulpraktikums schriftlich zusammengefaßt. — Die erfolgreiche Ableistung wird durch einen Praktikumsschein bestätigt.

**VI.** Diese Studienordnung wird durch spezielle Hinweise in den einzelnen Fächern als Orientierungshilfe ausgefüllt. Darüber hinaus wird der Student nachdrücklich auf die allgemeine Studienberatung zu Beginn des Studiums und auf die Möglichkeit zur individuellen Beratung durch die Dozenten, Assistenten und den AStA während des gesamten Studiums hingewiesen.

Beschlossen durch den Senat der Pädagogischen Hochschule Westfalen-Lippe am 13. März 1968.

# Abteilung Bielefeld



# Harms Pädagogische Reihe



Herausgeg. von Rudolf Renard – Neuerscheinungen und  
Neuausgaben:

## **Exemplarische Biologie in Unterrichtsbeispielen**

Von Prof. Dr. W. Kuhn. (Nr. 635) 220 S.,  
mit 132 Fotos und Zeichnungen im Text und 12  
Farbfotos auf Kunstdrucktafeln, 12.80

## **Methodik und Didaktik im Biologieunterricht**

3. überarb. und verb. Aufl. von Prof. Dr. W.  
Kuhn. (Nr. 622) 264 S., 104 Abb. 13.80

## **Die methodische Gestaltung des Unterrichts**

2. erw. Aufl. von Prof. Dr. K. Mohr. (Nr. 632)  
96 S. 7.60

## **Die Elemente der Unterrichtsmethodik**

Von Prof. Dr. A. Roth. (Nr. 637) 144 S. 9.-

## **Wie lernt man das Unterrichten?**

2. Aufl. von Doz. Dr. G. Rahn. (Nr. 617) 116 S.  
6.80

## **Erdkunde in der Schule von heute**

Von P. Liesener. (Nr. 616) 83 S. 7.40

## **Musikunterricht in der Grundschule**

Von Dr. H.-J. Schattner. (Nr. 638) 100 S. m.  
zahlr. Zeichng. u. Notenbeispielen. 9.20

## **Geschichtsunterricht in der Volksschule**

2. umgearb. und erw. Aufl. von Prof. Dr. W.  
Schlegel. (Nr. 623) 190 S. 8.40

## **Lernen – aber wie?**

Von Prof. Dr. W. Schmidt. (Nr. 636) 48 S. 3.80

## **Die Ballade**

als Unterrichtsgegenstand. Von Prof. Dr. A. Cl.  
Baumgärtner. (Nr. 633) 80 S. 5.40

## **So werken wir heute**

3. verb. Aufl. von Prof. E. Meyer. (Nr. 606) 64 S.  
4.80

## **Leibeserziehung in der Volksschule**

Von H.-E. Rösch. (Nr. 634) 118 S., 64 Abb. 7.60

## **Das Spiel in der Schule**

3. Aufl. von Prof. Dr. H. Hetzer. (Nr. 621)  
23 S. 2.50

## **Das sollte jeder Lehrer vom Schulrecht wissen!**

Von H. Günther (Nr. 640) 49 S., 4.20

## **Das Unterrichtsspiel**

Von N. Kluge (Nr. 639), 128 S. 9.60

## **Naturlehre in Unterrichtseinheiten**

Von H. Damm (Nr. 641) ca. 100 S. (neu)

# Harms Erdkunde

Hrsg. v. Prof. Dr. J. Wagner,  
Dr. E. List u. Dr. W. Eggers

## **Deutschland**

24. Aufl. von E. Schnitt. (Nr. 850) 520 S., 260 Abb.  
und 16 z. T. farb. Tafelbild. Lw. DM 30.-

## **Europa**

(ohne Sowjetunion) 20. erw. Aufl. von Prof. Dr.  
H. Lehmann. (Nr. 851) rd. 450 S mit üb.  
200 Abb. u. 8 farb. Tafeln. Lw. DM 30.-

## **Sowjetunion**

Bearb. von Prof. R. E. H. Mellor. (Nr. 859)  
384 S. mit 98 Abb. im Text und 41 farbigen  
Tafelbildern, Lw. DM 30.-

## **Asien**

10. verb. Aufl. von Prof. Dr. K. Brüning.  
(Nr. 852) 483 S. 226 Abb. und 16 z. T. farbi-  
ge Tafelbilder. Lw. DM 28.-

## **Afrika**

Neubearb. u. wesentl. erw. 8. Aufl. von Dr. H.  
Schiffers unter Mitarbeit namhafter Fachleute  
(Nr. 853) 584 S. mit 32 z. T. farbigen Kunst-  
drucktafeln u. 175 Abb. im Text Lw. DM 32.-

\*

## **Dynamische Weltwirtschaft**

Von Prof. Dr. Baade (Nr. 865) Rd. 520 S.  
m. 78 Schaubildern. Lw. DM 36.-

## **Amerika**

9. Aufl. von Prof. Dr. I. Pohl und Prof. Dr. J.  
Zepp. (Nr. 854) 503 S. mit 293 Abb. und  
16 z. T. farbigen Tafelbildern, Lw. DM 30.-

## **Australien – Ozeanien**

Polargebiete/Weltmeere. 6. erw. und verb. Aufl.  
unter Mitarbeit von Prof. Dr. Frenzel, Prof. Dr.  
A. Kühn u. E. Schmitt. (Nr. 855) DM 30.-

## **Physische Geographie**

5. verb. Aufl. von Prof. Dr. J. Wagner. (Nr. 856)  
380 S. mit 271 Abb. und 38 z. T. farbigen Tafel-  
bildern, Lw. DM 28.-

## **Kulturgeographie**

3. Aufl. von Prof. Dr. J. Wagner. (Nr. 857)  
400 S. m. 21 Tafelb. u. 118 Abb. i. Text. Beilage:  
Stat. Ergänzungen 1966/67. Lw. DM 26.-

## **Die Welt in allen Zonen**

4. Aufl. Erdkundliches Lesebuch, von W. Lantzsch  
und Dr. E. List. (Nr. 858) 456 S. mit 139 Abb  
Lw. DM 26.-

Prospekte, auch aus anderen Fachgebieten, auf  
Wunsch.

**Paul List Verlag KG · 8 München 15 · Goethestraße 43**

PÄDAGOGISCHE HOCHSCHULE  
WESTFALEN-LIPPE  
ABTEILUNG BIELEFELD

48 Bielefeld, Lampingstraße 3  
Fernsprecher (05 21) 79614 und 79615

**Dekan:**

Prof. Dr. Julius Krämer  
Sprechstunden: dienstags und freitags von 12—12.30 Uhr

**Prodekan:**

Prof. Dr. Nis-Peter Biehl  
Sprechstunden: montags 12—13 Uhr und nach Vereinbarung

**Allgemeine Verwaltung:**

Reg.-Angest. Alfred Wolf, Verw. Dipl. Inh.  
Reg.-Angest. Gerhard Rafael  
Reg.-Angest. Christel Pilgrim

**Sekretariat:**

Reg.-Angest. Anni Bollmeier  
Reg.-Angest. Ursula Weber  
Sprechstunden: täglich von 9—12 Uhr, außer samstags

**Bibliothek:**

Leiter: Prof. Dr. Peter Funke  
Diplom-Bibliothekarinnen Margret Wißbrock, Gisela Grah  
Reg.-Angestellte: Erna Pfeifer, Elfriede Maoro  
Bibliotheksarbeiter: Fritz Bödecker  
Ausleihzeiten: Montag 11.30—12.30 und 14.30—16.30 Uhr  
Dienstag 11.00—13.00 Uhr  
Mittwoch 11.30—12.30 und 14.30—16.30 Uhr  
Donnerstag 11.30—12.30 und 14.30—16.30 Uhr  
Freitag 11.00—13.00 Uhr

**Hausverwaltung:**

Hausmeister: Karlheinz Rößler  
Heizer und Maschinenwart: Paul Taube  
Betriebshandwerker: Leopold Bergenthal  
Pfortner: Fritz Linnenbrügger

PRÜFUNGSAMT

**Leiter:**

Oberschulrätin Helene Kley  
4801 Hoberge-Uerentrup  
Kreiensteichsheide 74  
Sprechstunden: dienstags 15—17 Uhr  
und nach Vereinbarung

**Stellvertreter:**

Prof. Dr. Leonhard Stiegler  
Sprechstunde: donnerstags 10 bis 11 Uhr

**Sekretariat:**

Reg.-Angest. Marianne Sieckmann

ABTEILUNGS-STUDENTENAUSSCHUSS (ASTA)

1968/69

48 Bielefeld, Lampingstraße 3

Fernsprecher (05 21) 7 94 89

**1. Vorsitzender:**

Reinhard Meise,  
4816 Sennestadt, Birkenweg 5

**2. Vorsitzender**

Michael Heise

**Hochschulreferentin:**

Karin Schäkel

**Politikreferentin:**

Bärbel Richter

**Finanzreferent:**

Heino von der Decken

**Referentin für Internes:**

Jutta Mönkemöller

**Referent für Kultur und Reisen:**

Klaus Kralemann

**Referent für Soziales:**

Ewald Böndel

**Sportreferent:**

Volker Mentgen

**Vertrauensdozent:**

Dozent Dr. Hans-Peter Wolfersdorf

FÖRDERUNGS-AUSSCHUSS

**Vorsitzender:**

Prof. Dr. Julius Krämer

**Stellvertreter:**

Dozent Rudolf Terstegen

**Vertreter der Verwaltung:**

Reg.-Angestellter Alfred Wolf

**Vertreter der Studentenschaft:**

Ewald Böndel

STUDENTENHILFSWERK  
DER PÄDAGOGISCHEN HOCHSCHULE BIELEFELD e. V.

**Verwaltungsrat**

**Vorsitzender:**

Der Dekan  
Dozent Rudolf Terstegen  
Ratsherrin Helga Buschkamp  
Rektor Theodor Requardt  
Lehrer Hans Bebermeier  
stud. paed. Hans-Otto Behrends

**Vorstand**

**1. Vorsitzende:**

Professor Dr. Karin Bornkamm

**2. Vorsitzender:**

Dozent Dr. Christian Heichert

**Kassenwart:**

Angestellter Alfred Wolf

**Vertreter der Studentenschaft:**

N. N.

**Hauswirtschaftsleiterin:**

Frau Ursula Schmekel

Der Verein hat die Aufgabe, die studentische Selbsthilfe zu fördern, fürsorgereiche Einrichtungen für die Studenten der Hochschule zu schaffen und zu erhalten.

Er unterhält und leitet den Wirtschaftsbetrieb der Mensa.

Ein Studentenwohnheim mit 80 Bettplätzen steht zur Verfügung.

Anschrift des Studentenwohnheimes:

48 Bielefeld, Schildescher Straße 104, Ruf 8 22 56

Anmeldungen und Anfragen sind zu richten an:

„Johanneswerk e. V.“ 48 Bielefeld, Johannesstift,  
Schildescher Straße 101 — Pressestelle — Ruf 80 11

HOCHSCHULLANDACHT

Donnerstag 8.00—8.20 Uhr, Musikhörsaal, Raum 401

EVANGELISCHE STUDENTENGEMEINDE

Morgenwache (Zeit nach Vereinbarung)

weitere Veranstaltungen Dienstag 20 bis 24 Uhr

**Studentenpfarrer:**

Pfarrer Dr. Domenico Salvato

4801 Vilsendorf b. Bielefeld, Kösterkamp 160, Tel. 8 28 82

Sprechstunden: montags 18—19 Uhr und nach Vereinbarung

GESELLSCHAFT DER FREUNDE DER  
PÄDAGOGISCHEN HOCHSCHULE BIELEFELD e. V.

**1. Vorsitzender:**

Präses D. Hans Thimme, Bielefeld, Landeskirchenamt

**2. Vorsitzender:**

Oberbürgermeister Herbert Hinnendahl, Bielefeld, Rathaus

## LEHRKÖRPER

- |                                                                                                                                                                                  |                                                                     |
|----------------------------------------------------------------------------------------------------------------------------------------------------------------------------------|---------------------------------------------------------------------|
| <b>Biehl, Nis-Peter</b> , Dr. rer. nat., o. Prof., Bielefeld, Bachstelzenweg 4, T.: 3 87 13, Sprechstunden: montags 12—13 Uhr und nach Vereinbarung                              | Psychologie                                                         |
| <b>Bitter, Martin</b> , Dozent, Bielefeld, Spindelstraße 89a, T.: 3 83 64, Sprechstunde: freitags 12 bis 13 Uhr                                                                  | Leibeserziehung                                                     |
| <b>Bornkamm, Karin</b> , Dr. theol., a. o. Prof., Bielefeld, Schlangenstr. 2, T.: 3 87 22, Sprechstunden: mittwochs 18—19 Uhr, donnerstags 11—12 Uhr                             | Religionslehre und Methodik der evgl. Unterweisung                  |
| <b>Dirksen, Rolf</b> , Dr. phil., o. Prof., 4904 Enger-Besenkamp, Kreis Herford, Sielerweg 173, T.: (0 52 24) 23 40, Sprechstunden: freitags 11 bis 12 Uhr und nach Vereinbarung | Didaktik und Methodik des Naturkunde-Unterrichts                    |
| <b>Engel, Gustav</b> , Dr. phil., Honorarprofessor, 48 Bielefeld, Gehrenberg 15                                                                                                  | Westfälische Landesgeschichte                                       |
| <b>Folkerts, Jutta</b> , Dozentin, Bielefeld, Bernhard-Kramer-Str. 25, T.: 3 76 10, Sprechstunden: mittwochs 15—16 Uhr                                                           | Leibeserziehung                                                     |
| <b>Funke, Peter</b> , Dr. phil., o. Prof., 4801 Hoberge-Uerentrup: Ahornweg 8, T.: (05 21) 7 26 57, Sprechstunde: dienstags 10—12 Uhr                                            | Didaktik der englischen Sprache                                     |
| <b>Glatfeld, Martin</b> , Dozent, 4801 Babenhausen, Teichstraße 17, T.: 8 57 77, Sprechstunden: freitags 18—18.30 Uhr und nach Vereinbarung                                      | Didaktik der Mathematik                                             |
| <b>Heichert, Christian</b> , Dr. phil., Dozent, Bielefeld, Bismarckstraße 35, T.: 6 71 74, Sprechstunden: mittwochs 16—17 Uhr und nach Vereinbarung                              | Allgemeine Pädagogik                                                |
| <b>Hildebrandt, Walter</b> , Dr. phil., o. Prof. 4973 Vlotho/Weser, Winterbergstraße 90, Telefon: (0 57 33) 22 58, Sprechstunde: dienstags 12 bis 13 Uhr                         | Soziologie und Sozialpädagogik                                      |
| <b>Karaschewski, Horst</b> , Dr. rer. nat., o. Prof., Bielefeld, Humboldtstraße 48, T.: 7 87 18, Sprechstunde: nach Vereinbarung                                                 | Didaktik der Mathematik                                             |
| <b>Karst, Martha</b> , Dozentin, Bielefeld, Jöllenbecker Straße 236 b, T.: 8 17 87, Sprechstunde: mittwochs 15—16 Uhr                                                            | Hauswirtschaft                                                      |
| <b>Krämer, Julius</b> , Dr. phil., a. o. Prof., Bielefeld, Horstheider Weg 41 a, T.: 8 26 85, Sprechstunden: donnerstags 12—13 Uhr und nach Vereinbarung                         | Allgemeine Didaktik und Schulpädagogik                              |
| <b>Lachmann, Hans-Georg</b> , Dr. phil., o. Prof., Bielefeld, Bossestr. 13, T.: 7 97 11, Sprechstunden: donnerstags 10—11 Uhr und nach Vereinbarung                              | Politikwissenschaft, Politische Bildung und Didaktik der Geschichte |

- Lisken, Gerhard**, Dozent, Bielefeld, Bultkamp 22, Tel.: 8 22 30, Sprechstunde: donnerstags 11—12 Uhr Musik und Didaktik der Musik
- Lockowandt, Oskar**, Dr. phil., Dipl.-Psych., Dozent, 4811 Heepen, Eckendorfer Str. 172, T.: 5 35 40, Sprechstunde: montags 13—14 Uhr Psychologie
- Lorenzen, Hermann**, Dr. phil., o. Prof., 4812 Brackwede, Franz-Liszt-Straße 20, T.: 4 52 27, Sprechstunden: mittwochs 11—12 Uhr und nach Vereinbarung Allgemeine Pädagogik
- Meyer, Helmut**, Dr. phil., Dozent, 48 Bielefeld, Niederfeldstraße 38, T.: 8 16 87, Sprechstunde: dienstags 12—13 Uhr Allgemeine Didaktik und Schulpädagogik
- Müller, Ludwig**, o. Prof., Bielefeld, Wertherstraße 113, T.: 7 85 29, Sprechstunden: donnerstags 11—12 Uhr, freitags 9—10 Uhr Religionslehre und Methodik der evgl. Unterweisung
- Pook, Ernst-Günter**, o. Prof., 495 Minden, Goebenstraße 20, T.: (05 71) 59 79, Sprechstunde: nach Vereinbarung Musik und Didaktik der Musik
- Pramann, Willi**, o. Prof., Bielefeld, Rübenkamp 13, Sprechstunde: montags 14 bis 15 Uhr Kunsterziehung
- Rohlfes, Joachim**, Dr. phil., o. Prof., 29 Oldenburg, Hartenscher Damm 67, T.: (04 41) 5 15 21, Sprechstunden: mittwochs 12—13 Uhr und nach Vereinbarung Westfälische Landesgeschichte und Didaktik der Geschichte
- Sanner, Rolf**, Dr. phil., o. Prof., Bielefeld, Lessingstraße 26, T.: 6 70 67, Sprechstunde: mittwochs 15—16 Uhr Deutsche Sprache und Methodik des Deutschunterrichts
- Schröder, Erich Christian**, Dr. phil., o. Prof., Bielefeld, Hägerweg 11, T.: 8 16 76, Sprechstunden: nach Vereinbarung Philosophie
- Schüttler, Adolf**, Dr. phil., o. Prof., Bielefeld, Theodor-Haubach-Straße 20, T.: 8 67 22, Sprechstunden: donnerstags 12—14 Uhr und nach Vereinbarung Heimatkunde und Didaktik der Erdkunde
- \* **Steinberg, Wilhelm**, Dr. phil., Prof., Bielefeld, Stapenhorststraße 133 (liest nicht) Philosophie
- Stiegler, Leonhard**, Dr. phil. nat., o. Prof., Bielefeld, Jöllenbecker Str. 278, T.: 8 43 47, Sprechstunde: donnerstags 10 bis 11 Uhr Didaktik der Naturlehre
- \* **Tauscher, Edwin**, Dr. phil., Prof., 4801 Großdornberg üb. Bielefeld, In der Heide 481, T.: 7 29 28 (liest nicht) Psychologie, Pädagogik
- Terstegen, Rudolf**, Dozent, Bielefeld, Lina-Oetker-Straße 6, T.: 7 00 23, Sprechstunde: freitags 9—12 Uhr Werk- und Kunsterziehung
- Vestner, Hans**, o. Prof., Bielefeld, Markusstraße 23, T.: 3 82 04, Sprechstunde: dienstags 12 bis 13 Uhr Allgemeine Didaktik und Schulpädagogik
- Weber, Christel**, Dozentin, 4811 Leopoldshöhe/Bielefeld II, Bergstr. 9, T.: (0 52 08) 468, Sprechstunde: mittwochs 15—16 Uhr Textilgestaltung

- \* **Winkler, Ilse**, Prof., Bielefeld, Klusstraße 5-7, T.: 56 18 36 Englisch, Deutsch
- Wolfersdorf, Hans-Peter**, Dr. phil., Dozent, 4971 Lohe/Bad Oeynhausen, Ellernkampstraße 483, Sprechstunde: freitags 13—14 Uhr Didaktik der deutschen Sprache und Literatur

#### LEHRBEAUFTRAGTE

- Beier, Lars-Willi**, Ing. (grad.), 48 Bielefeld, Mittelstraße 1 Werkpädagogik und Technologie
- Bernart, Emanuel**, Sonderschulrektor, Bielefeld, Taubenstraße 15 a, T.: 3 12 57 Pädagogische Psychologie der Lernbehinderungen und Verhaltensstörungen
- Büchner, Martin**, Dr. rer. nat., Dipl.-Mineraloge, 48 Bielefeld, Altstädter Kirchstraße 6, T.: 6 24 54 Geologie und Petrographie
- Günther, Hartmut**, Religionslehrer, 44 Münster, Auf dem Draun 90, T.: (02 51) 4 35 54 Katholische Religionslehre
- Hüttner, Manfred**, Dr. rer. pol., Dipl.-Volkswirt, Akademischer Oberrat, 46 Dortmund-Löttringhausen, Aufenangerstraße 15, T.: (02 31) 73 09 37 Grundfragen der Wirtschaftswissenschaften und Wirtschaftspädagogik
- Klenner, Wolfgang**, Dr. phil., Dipl.-Psych., 4814 Senne I, Kampstraße 2, T.: 54 17 19 Psychologische Diagnostik im Bereich der Schule
- Korfsmeier, Karl**, Dr. phil., Oberstudienrat, 4904 Belke-Steinbeck Nr. 106 Aufgaben und Probleme des Naturschutzes und der Landschaftspflege
- Markus, Ferdinand**, Oberstudienrat, Bielefeld, Taubenstraße 15 b Lateinische Sprache
- Meinert, Rudolf**, Dr. med., Städt. Jugendarzt, Obermedizinalrat, Bielefeld, Am Hallenbad 12, T.: 6 30 01, App. 42 74 Schulgesundheitslehre
- Neuhaus, Gustav**, Schulrat, Bielefeld, Goldaper Straße 3 a Schulkunde
- Rooney, Muriel**, 483 Gütersloh, Kings School Sundern Englische Sprache
- Ruhbach, Gerhard**, Dr. theol., o. Prof. 4813 Bethel, Friedhofsweg 44 Kirchengeschichte
- Schürmann, Hans Werner**, Dr. rer. nat., Dozent, 4812 Brackwede, Kampstraße 3 Physik
- Udert, Lothar**, Dr. phil., Oberstudienrat, 4902 Bad Salzuflen, Elkenbreder Weg 37 Philosophie

#### WISSENSCHAFTLICHE ASSISTENTEN

- Bernitt, Ingrid**, Dr. phil.; 4806 Werther, Kantstraße 2, T.: (0 52 03) 756 Seminar für Pädagogik und Philosophie
- Frommholz, Rüdiger**, Dr. phil.; 49 Herford-Schwarzenmoor, Schöne Aussicht 241, T.: 8 16 36 Seminar für Didaktik der deutschen und englischen Sprache
- Harder- von Gersdorff, Elisabeth**, Dr. phil., 48 Bielefeld, Detmolder Straße 131, Telefon: 2 12 42 Seminar für Politische Bildung und für Didaktik der Geschichte und der Erdkunde

**Klimek, Theodor**, Dr. phil., 4801 Theenhausen,  
Wertherstraße 11

Seminar für Didaktik  
der deutschen und eng-  
lischen Sprache

**Lichter, Werner**, Dr. phil., 48 Bielefeld, Apfel-  
straße 23 a

Seminar für Didaktik  
der Naturwissenschaf-  
ten und den hauswirt-  
schaftlichen Unterricht

**Oltersdorf, Bernhard**, Dr. rer. nat., 48 Biele-  
feld, Hellweg 86

Seminar für politische  
Bildung und für Didak-  
tik der Geschichte und  
der Erdkunde

**Udert, Lothar**, Dr. phil., Oberstudienrat, 4902  
Bad Salzuflen, Elkenbreder Weg 37

Seminar für Pädagogik  
und Philosophie

#### Mit der Verwaltung einer Assistentenstelle beauftragt:

**Boecken, Günter**, Diplom-Soziologe, 48 Biele-  
feld, Pillauer Straße 7

Seminar für Psychologie  
und Soziologie

**Hümmeke, Werner**, Studienassessor, 44 Mün-  
ster, Bonhoefferstraße 26

Seminar für Musik-  
erziehung und für Lei-  
beseziehung

**Maas, Gerhard**, 4801 Großdornberg ü. Biele-  
feld, Waldweg 255

Seminar für  
Religionspädagogik

**Trauerstein, Heinrich**, Studienreferendar,  
48 Bielefeld, Schlangenstraße 44 b

Seminar für Didaktik  
der Mathematik

**Weber, Alexander**, Diplom-Psychologe, 4811  
Leopoldshöhe/Bielefeld II, Bergstraße 9,  
T.: (0 52 08) 468

Seminar für Psychologie  
und Soziologie

#### WISSENSCHAFTLICHE ANGESTELLTE

**Ellermann, Ursula**, Diplom-Sportlehrerin, 48 Bielefeld, Roonstraße 74, T.: 7 89 57

Leibeseziehung

#### WISSENSCHAFTLICHE HILFSKRÄFTE

**Margies, Dieter**, Volksschullehrer, 48 Bielefeld, Steinbruchweg 7, T.: 2 22 72

Allgemeine Pädagogik

**Osterwald, Udo**, Volksschullehrer, 5 Köln-  
Ehrenfeld, Peter-Bauer-Str. 13—15,  
T.: (02 21) 52 28 09

Philosophie

**Potthoff, Willi**, Volksschul-Konrektor, 48 Bie-  
lefeld, An der Holzweise 15, T.: 3 12 79

Schulpädagogik

**Sommer, Peter**, Volksschullehrer, 4816 Senne-  
stadt, Ahornweg 56

Kunsterziehung

**Wilmsmeyer, Herbert**, Volksschullehrer, Bie-  
lefeld, Roonstraße 14, T.: 7 84 77

Kunsterziehung

## SEMINARE

### Seminar für Pädagogik und Philosophie:

Raum: 116

Direktoren: Prof. Dr. Hermann Lorenzen (geschäftsführend)  
Prof. Dr. Erich Christian Schröder

Assistenten: Dr. Ingrid Bernitt, Dr. Lothar Udert

Seminarangestellte: Karin Wolf



**Seminar für Schulpädagogik:**

Raum: 234

Direktoren: Prof. Dr. Julius Krämer  
Prof. Hans Vestner (geschäftsführend)

Assistent: N. N.

Seminarangestellte: Ingrid Mannel

**Seminar für Psychologie und Soziologie:**

Raum: 136

Direktoren: Prof. Dr. Nis-Peter Biehl  
Prof. Dr. Walter Hildebrandt (geschäftsführend)

Assistenten: Dipl.-Soziologe Günter Boecken (m. d. V. b.)  
Dipl.-Psychologe Alexander Weber (m. d. V. b.)

Seminarangestellte: Christina-Maria Genett

**Seminar für Religionspädagogik:**

Raum: 236

Direktoren: Prof. Dr. Karin Bornkamm  
Prof. Ludwig Müller (geschäftsführend)

Assistent: Gerhard Maas (m. d. V. b.)

Seminarangestellte: Hanna Menke

**Seminar für Didaktik der deutschen und englischen Sprache:**

Raum: 310

Direktoren: Prof. Dr. Peter Funke (geschäftsführend)  
Prof. Dr. Rolf Sanner

Assistenten: Dr. Rüdiger Frommholz, Dr. Theodor Klimek  
Seminarangestellte: Hildegard Höpfner

**Seminar für Politische Bildung und für Didaktik der Geschichte  
und der Erdkunde:**

Raum: 301

Direktoren: Prof. Dr. Hans-Georg Lachmann  
Prof. Dr. Joachim Rohlfes  
Prof. Dr. Adolf Schüttler (geschäftsführend)

Assistenten: Dr. Elisabeth Harder- von Gersdorff,  
Dr. Bernhard Oltersdorf

Seminarangestellte: Karola Ayed

**Seminar für Didaktik der Mathematik:**

Raum: 314

Direktor: Prof. Dr. Horst Karaschewski

Assistent: Studienreferendar Heinrich Trauerstein (m. d. V. b.)

Seminarangestellte: Heide Forster

**Seminar für Didaktik der Naturwissenschaften und den hauswirtschaftlichen Unterricht:**

Raum: 213

Direktoren: Prof. Dr. Rolf Dirksen (geschäftsführend)

Prof. Dr. Leonhard Stiegler

Assistent: Dr. Werner Lichter

Seminarangestellte: Ursula Wittenburg

Labor: Marianne Schenk

**Seminar für Kunst- und Werkerziehung:**

Raum: 111

Direktor: Prof. Willi Pramann

Assistent: N. N.

Seminarangestellter: Dietrich Klimpel

**Seminar für Musikerziehung und für Leibeserziehung:**

Raum: 410

Direktor: Prof. Ernst-Günter Pook

Assistent: Studienassessor Werner Hümmeke (m. d. V. b.)

Seminarangestellte: Ursula Wiese

## ABKÜRZUNGEN

V	= Vorlesung
Ü	= Übung
S	= Seminar
K	= Kolloquium
AG	= Arbeitsgemeinschaft
E	= Exkursion

# LEHRVERANSTALTUNGEN

## ALLGEMEINE PÄDAGOGIK

- |     |   |                                                                                                                                                                                        |                       |          |
|-----|---|----------------------------------------------------------------------------------------------------------------------------------------------------------------------------------------|-----------------------|----------|
| 1.  | V | <b>J. H. Pestalozzi. Leben und Werk</b><br>Di 10—12 Uhr                                                                                                                                | R 033                 | Heichert |
| 2.  | V | <b>Wilhelm Flitner und seine Bedeutung für das pädagogische Denken der Gegenwart</b><br>Mo 9—10 Uhr                                                                                    | Aula                  | Lorenzen |
| 3.  | S | <b>Peter Petersen: Führungslehre des Unterrichts</b><br>Di 16—18 Uhr                                                                                                                   | R 110                 | Bernitt  |
| 4.  | S | <b>A. Flitner/H. Scheuerl: Einführung in pädagogisches Sehen und Denken</b><br>Di 14—16 Uhr                                                                                            | R 201                 | Heichert |
| 5.  | S | <b>Phänomenologie und Pädagogik des Spiels</b><br>Mi 14—16 Uhr                                                                                                                         | R 201                 | Heichert |
| 6.  | S | <b>Das Problem der Elitebildung einer demokratischen Gesellschaft</b><br>Mo 10—12 Uhr                                                                                                  | R 110<br>und 114      | Lorenzen |
| 7.  | S | <b>Das Verhältnis der Generationen</b><br>Di 8—10 Uhr                                                                                                                                  | R 110<br>und 114      | Lorenzen |
| 8.  | S | <b>J. H. Pestalozzi: Meine Nachforschungen über den Gang der Natur in der Entwicklung des Menschengeschlechtes (Oberseminar)</b><br>Mo 16—18 Uhr                                       | R 110                 | Heichert |
| 9.  | S | <b>Die Pädagogik in ihrem Selbstverständnis heute (Oberseminar)</b><br>Di 10—12 Uhr                                                                                                    | R 110                 | Lorenzen |
| 10. | Ü | <b>Einführung in die Analyse der pädagogischen Situation(en) in der Schule<br/>Grundwissenschaftliches Praktikum</b><br>(für alle Semester, beschränkte Teilnehmerzahl)<br>Mi 8—10 Uhr | Wellensiekschule      | Heichert |
| 11. | Ü | <b>Empirische Analyse des Phänomens der Überforderung<br/>Grundwissenschaftliches Praktikum</b><br>(Für alle Semester, beschränkte Teilnehmerzahl)<br>Mi 8—10 Uhr                      | Marktschule Brackwede | Lorenzen |

## SCHULPÄDAGOGIK

- |     |   |                                                         |       |         |
|-----|---|---------------------------------------------------------|-------|---------|
| 12. | V | <b>Eigentätigkeit — Selbsttätigkeit</b><br>Mo 12—13 Uhr | R 033 | Krämer  |
| 13. | V | <b>Einführung in die Didaktik II</b><br>Do 12—13 Uhr    | R 033 | Vestner |

- |     |   |                                                                                                                                              |                                              |                       |
|-----|---|----------------------------------------------------------------------------------------------------------------------------------------------|----------------------------------------------|-----------------------|
| 14. | S | <b>Zur Organisation der Schule und des Unterrichts</b><br>Mo 10—12 Uhr                                                                       | R 231                                        | Krämer                |
| 15. | S | <b>Probleme der Grundschule</b><br><b>Grundwissenschaftliches Praktikum</b><br>Mi 8—10 Uhr                                                   | Sudbrackschule                               | Krämer/<br>Schlewing  |
| 16. | S | <b>Die Aufgabe und ihre Funktion im Unterricht</b><br>Mo 16—18 Uhr                                                                           | R 233                                        | Meyer                 |
| 17. | S | <b>Langeveld: Die Schule als Weg des Kindes</b><br>Mo 18—20 Uhr                                                                              | R 233                                        | Meyer                 |
| 18. | S | <b>Idee und Gestalt der Hauptschule</b><br>Di 10—12 Uhr                                                                                      | R 233                                        | Meyer                 |
| 19. | S | <b>Untersuchungen zum Unterrichtsfilm in der Grundschule</b><br><b>Grundwissenschaftliches Praktikum</b><br>Mi 8—12 Uhr<br>(Pers. Anmeldung) | R 233<br>und nach besonderer<br>Vereinbarung | Meyer                 |
| 20. | S | <b>Der Aufbau von Lehrgängen</b><br>Di 10—12 Uhr                                                                                             | R 231                                        | Vestner               |
| 21. | S | <b>Planung und Vorbereitung des Unterrichts</b><br>Mo 10—12 Uhr                                                                              | R 233                                        | Vestner/<br>Potthoff  |
| 22. | Ü | <b>Untersuchungen zu Lehrgangsfragen</b><br><b>Grundwissenschaftliche Praktika</b><br>Mi 8—10 Uhr und 10—12 Uhr<br>(Pers. Anmeldung)         |                                              | Vestner/<br>Potthoff  |
| 23. | K | <b>Die Bildungskonzeption der pluralistischen Industriegesellschaft und die Rolle des Lehrers in der Gesellschaft</b><br>Mi 14—16 Uhr        | R 235                                        | Krämer<br>Hildebrandt |

#### PHILOSOPHIE

- |     |   |                                                                                                                          |       |          |
|-----|---|--------------------------------------------------------------------------------------------------------------------------|-------|----------|
| 24. | V | <b>Einführung in die politische Philosophie</b><br>Mo 15—16 Uhr                                                          | R 312 | Udert    |
| 25. | S | <b>Leibniz: Discours de Métaphysique</b><br>Mo 16—18 Uhr                                                                 | R 231 | Udert    |
| 26. | S | <b>Kant: Prolegomena</b><br>Di 10—12 Uhr                                                                                 | R 114 | Udert    |
| 27. | S | <b>Die Grundlegung des neuzeitlichen Begriffs der Wissenschaft</b> (Descartes: Regulae)<br>(Oberseminar)<br>Mo 18—20 Uhr | R 235 | Schröder |

#### POLITIKWISSENSCHAFT

- |     |   |                                                                  |       |          |
|-----|---|------------------------------------------------------------------|-------|----------|
| 28. | V | <b>Einführung in die Politikwissenschaft</b><br>Do 8.30—9.15 Uhr | R 312 | Lachmann |
|-----|---|------------------------------------------------------------------|-------|----------|

29. S **Der Bundestag** Lachmann  
(Seminar für Anfänger)  
Mo 8—10 Uhr R 306
30. S **Montesquieu** Lachmann  
(Seminar für Fortgeschrittene)  
Di 8—10 Uhr R 306
31. K **Kolloquium zur Vorlesung** Lachmann  
Do 9.15—10 Uhr R 312

### PSYCHOLOGIE

32. V **Rechenschwächen im Schulkindalter** Bernart  
Di 18—19 Uhr R 235  
(dazu ein grundwissenschaftliches Praktikum  
nach Anschlag)
33. V **Psychologie der Kinderentwicklung** Biehl  
Mo 8—10 Uhr R 033
34. V **Einführung in die Psychologische Diagnostik  
unter besonderer Berücksichtigung schulischer  
Gesichtspunkte** Klenner  
Di 13—14 Uhr R 033
35. V **Psychologie der Sprache (Psycholinguistik)** Lockowandt  
Di 12—13 Uhr R 033
36. S **Lernen und Denken** Biehl  
(Seminar für 3. Semester Prüfungsfach)  
Mo 10—12 Uhr R 235
37. S **Psychoanalytische Probleme der Kinderent-  
wicklung** Biehl  
(Seminar für 4. Semester Prüfungsfach)  
Di 10—12 Uhr R 235
38. S **Jugend und Adoleszenz aus der Sicht der  
Psychologie** Lockowandt  
(Seminar für 4. Semester Prüfungsfach)  
Di 10—12 Uhr R 136
39. S **Neuere Forschungen zur Intelligenzentwick-  
lung** Lockowandt  
(Seminar für 5. Semester Prüfungsfach)  
Mo 10—12 Uhr R 201
40. S **Zeugnisse und Zensuren** Bernart  
Di 16—18 Uhr R 235
41. S **Psychologie der Lehrerpersönlichkeit** Biehl/Weber  
Gruppe I: Di 8—10 Uhr R 233  
Gruppe II: Di 16—18 Uhr R 136
42. S **Psychologie der Schülerpersönlichkeit** Lockowandt  
Di 14—16 Uhr R 033
43. Ü **Verhaltensbeobachtung als Mittel zur Schüler-  
beurteilung (II)** Klenner  
(ab 3. Semester Prüfungsfach)  
Di 14—16 Uhr R 231

44. Ü **Psychodiagnostische Verfahren zur Beurteilung von Schulanfängern, verhaltensauffälligen Schulkindern und von Schülern der Beobachtungsstufe (II)** **Klenner**  
(ab 3. Semester Prüfungsfach)  
Di 18—20 Uhr R 231
- 44a. **Produktives Denken in der Grundschule Grundwissenschaftliches Praktikum** **Lockowandt**  
(Schule s. Anschlag) Mittwoch
45. Ü **Psychologisch-statistische Analyse von Unterrichtsverläufen (II)** **Weber**  
**Grundwissenschaftliches Praktikum**  
Di 18—19.30 Uhr R 132
46. K **Neuere Arbeiten zur Erziehungspsychologie** **Biehl/Lockowandt/Weber**  
Mo 16—18 Uhr R 235  
(Einladung erfolgt)

### SOZIOLOGIE UND SOZIALPÄDAGOGIK

47. V **Einführung in die Soziologie II** **Hildebrandt**  
Mo 15—16 Uhr R 033
48. V **Die Gesellschaftslehre des Marxismus-Leninismus** **Hildebrandt**  
Mo 16—17 Uhr R 033
49. S **Ausgewählte Probleme der Sozialstruktur Deutschlands** **Hildebrandt**  
(Seminar für Anfänger)  
Mo 17—19 Uhr R 033
50. S **Die junge Arbeiterin in der modernen Gesellschaft** **Boecken**  
Mo 16—18 Uhr R 114
51. S **Parteien- und Wahlsoziologie** **Hildebrandt**  
Di 8—10 Uhr R 235
52. S **Wohlstand als soziologische Kategorie** **Hildebrandt**  
Di 14—16 Uhr R 235
53. K **Die Bildungskonzeption der pluralistischen Industriegesellschaft und die Rolle des Lehrers in der Gesellschaft** **Hildebrandt/Krämer**  
Mi 14—16 Uhr
54. Ü **Besichtigung und Diskussion außerschulischer Erziehungseinrichtungen** **Boecken**  
**Grundwissenschaftliches Praktikum**  
(1. Semester)  
Mi Zeit und Ort nach Vereinbarung

### EVANGELISCHE RELIGIONSPÄDAGOGIK

55. V **Das Lukasevangelium (II)** **Bornkamm**  
Do 10—11 Uhr R 312

56. V **Zugänge zur Botschaft und Wirkung des Paulus** Müller  
(auch im Blick auf den Lehrplan der Hauptschule)  
Do 12—13 Uhr R 312
57. V **Konfessionskunde (katholische und evangelische Kirche im Vergleich)** Ruhbach  
Di 16—17 Uhr R 312
58. S **Lektüre neuerer religionspädagogischer Literatur** (Wahlfach) Bornkamm  
Mi 16—18 Uhr R 233
59. S **Das Erzählen biblischer Geschichten** Bornkamm  
(Stufenschwerpunkt I)  
Do 8.30—10 Uhr R 231
60. S **Didaktische Probleme der Evangelischen Unterweisung (mit eigenen Entwürfen, im Zusammenhang mit der fachmethodischen Unterrichtsübung)** Bornkamm  
Fr 8—10 Uhr R 235
61. S **Einführung in die Theologie Rudolf Bultmanns** (Wahlfach, Proseminar) Maas  
Mi 16—18 Uhr R 235
62. S **K. Løgstrup: Die ethische Forderung** Müller  
(Wahlfach)  
Fr 16—18 Uhr R 235
63. S **Paulus-Texte im Unterricht des 8. Schuljahres** Müller  
(Stufenschwerpunkt II)  
Do 8.30—10 Uhr R 233
64. S **Didaktische Probleme der Evangelischen Unterweisung** (mit eigenen Entwürfen, im Zusammenhang mit der fachmethodischen Unterrichtsübung) Müller  
Fr 10—12 Uhr R 235
65. S **Evangelische und katholische Texte zur Lehre von der Kirche** Ruhbach  
Di 17—19 Uhr R 231
66. K **Arbeitsmittel in der Evangelischen Unterweisung** (Dias, Schallplatten etc.) Maas  
Mi 18—20 Uhr R 235
67. Ü **Fachmethodische Unterrichtsübungen** Bornkamm/  
Gruppe A Mi 8—10 Uhr Maas/Müller  
Gruppe B Mi 11—13 Uhr  
Schule nach besonderem Anschlag

**KATHOLISCHE  
RELIGIONSPÄDAGOGIK**

68. V **Theologie und Phänomenologie der Religion** Günther  
Do 16—17 Uhr R 235

69. S **Das „Wesen des Christentums“** Günther  
Do 17—19 Uhr (14tägig) R 235
70. Ü **Gleichnisse vom Reiche Gottes** Günther  
Do 17—19 Uhr (14tägig) R 235

### DIDAKTIK DER DEUTSCHEN SPRACHE

71. V **Der Deutschunterricht in der Grundschule** Sanner  
Do 10—11 Uhr R 033
72. S **Interpretation von Prosatexten** Frommholz  
(Wahlfach, Proseminar)  
Fr 10—12 Uhr R 114
73. S **Der poetische Realismus** Wolfersdorf  
(Wahlfach, Proseminar)  
Fr 8—10 Uhr R 114
74. S **Das Drama der Nachklassik** Sanner  
(Mittelseminar, Wahlfach)  
Mi 16—18 Uhr R 311
75. S **Gegenwartssprache** Sanner  
(Oberseminar, Wahlfach)  
Fr 8—10 Uhr R 311
76. S **Episches Theater** Wolfersdorf  
(Oberseminar, Wahlfach)  
Fr 10—12 Uhr R 311
77. S **Das Lesegut des Schülers in literaturpädagogischer Sicht** Sanner  
(Didakt. Seminar, Stufenschwerpunkt II)  
Do 11—13 Uhr R 110
78. S **Die Abenteuer- und Reiseerzählung** Wolfersdorf  
(Stufenschwerpunkt II)  
Do 16—18 Uhr R 033
79. S **Formen des Kindergedichtes** Frommholz  
(Didakt. Seminar, Stufenschwerpunkt I)  
Di 14—16 Uhr R 312
80. S **Das Lesegut in der Grundschule** Wolfersdorf  
(Stufenschwerpunkt I)  
Do 18—20 Uhr R 033
81. Ü **Fachmethodische Unterrichtsübungen** Sanner/  
Mi 8—10 Uhr und 11—13 Uhr Frommholz  
Gutenbergschule
82. Ü **Fachmethodische Unterrichtsübungen** Wolfersdorf  
Mi (Zeit nach Anschlag) Gutenbergschule
83. Ü **Sprecherziehung** Sanner/  
(nach besonderer Ankündigung) R 131 Elingshausen



**DIDAKTIK DER ENGLISCHEN  
SPRACHE**

- |     |                                                                                                 |                              |                                          |
|-----|-------------------------------------------------------------------------------------------------|------------------------------|------------------------------------------|
| 84. | V <b>The English Language</b><br>Do 14—16 Uhr                                                   | R 114                        | <b>Funke</b>                             |
| 85. | S <b>Der Vorkurs im englischen Anfangsunterricht</b><br>(Hauptseminar)<br>Mi 16—18 Uhr          | R 231                        | <b>Funke</b>                             |
| 86. | S <b>George Orwell: 1984</b><br>(Proseminar)<br>Do 16—18 Uhr                                    | R 114                        | <b>Funke</b>                             |
| 87. | S <b>F. Scott Fitzgerald: The Great Gatsby</b><br>(Proseminar)<br>Di 16—18 Uhr                  | R 233                        | <b>Klimek</b>                            |
| 88. | Ü <b>Hauptschwierigkeiten der englischen Grammatik</b><br>Fr 16—18 Uhr                          | R 233                        | <b>Funke/<br/>Barteldres</b>             |
| 89. | Ü <b>Die Aufgaben des Lehrbuches im Englischunterricht</b><br>Di 16—18 Uhr                      | R 309                        | <b>Funke/<br/>Bebermeier</b>             |
| 90. | Ü <b>The Welfare State Today</b><br>Fr 14—16 Uhr                                                | R 235                        | <b>Funke/<br/>Ellerbusch</b>             |
| 91. | Ü <b>Phonetik I</b><br>Gruppe A Fr 10—11 Uhr<br>Gruppe B Fr 12—13 Uhr                           | R 131<br>R 131               | <b>Klimek/<br/>Funke/<br/>Bebermeier</b> |
| 92. | Ü <b>Übungen im Sprachlabor</b><br>Fr 11—12 Uhr                                                 | R 131                        | <b>Klimek</b>                            |
| 93. | Ü <b>Oral Practice I</b><br>Gruppe A Fr 8.30—10 Uhr<br>Gruppe B Fr 10—12 Uhr                    | R 231<br>R 231               | <b>Rooney</b>                            |
| 94. | Ü <b>Oral Practice II</b><br>Mi 14—16 Uhr                                                       | R 309                        | <b>Rooney</b>                            |
| 95. | Ü <b>Fachmethodische Unterrichtsübungen</b><br>Gruppe A Mi 8—10 Uhr<br>Gruppe B Mi 10.30—12 Uhr | Lutherschule<br>Lutherschule | <b>Funke/Klimek<br/>Funke/Klimek</b>     |

**POLITISCHE BILDUNG UND  
DIDAKTIK DER GESCHICHTE**

- |     |                                                                                                                 |                |                |
|-----|-----------------------------------------------------------------------------------------------------------------|----------------|----------------|
| 96. | V <b>Lektüre und Interpretation mittelalterlicher Quellentexte zur westfälischen Geschichte</b><br>Di 14—16 Uhr | R 306          | <b>Engel</b>   |
| 97. | V <b>Der Nationalismus in Europa</b><br>Do 12—13 Uhr<br>Fr 12—13 Uhr                                            | R 114<br>R 114 | <b>Rohlfes</b> |

- |      |   |                                                                                                            |                 |                             |
|------|---|------------------------------------------------------------------------------------------------------------|-----------------|-----------------------------|
| 98.  | S | <b>Die Teilung Deutschlands 1945—49</b><br>(Wahlfach 1./3. Semester)<br>Fr 14—16 Uhr                       | R 306           | <b>Harder-von-Gersdorff</b> |
| 99.  | S | <b>Der Investiturstreit</b><br>(Wahlfach 5./6. Semester)<br>Fr 16—18 Uhr                                   | R 306           | <b>Lachmann</b>             |
| 100. | S | <b>Die Reichsgründung 1848—1871</b><br>(Wahlfach)<br>Fr 10—12 Uhr                                          | R 306           | <b>Rohlfes</b>              |
| 101. | S | <b>Probleme der mittelalterlichen Verfassungsgeschichte</b><br>(Wahlfach)<br>Do 18—20 Uhr                  | R 306           | <b>Rohlfes</b>              |
| 102. | Ü | <b>Geschichtsunterricht in der Hauptschule</b><br>(Übung für den Stufenschwerpunkt II)<br>Do 10—12 Uhr     | R 114           | <b>Harder-von-Gersdorff</b> |
| 103. | Ü | <b>Historische Bildung in unserer Zeit</b><br>(Stufenschwerpunkt II und Übungsschein)<br>Do 16—18 Uhr      | R 312           | <b>Rohlfes</b>              |
| 104. | Ü | <b>Heimatgeschichte und Geschichtsunterricht</b><br>(Übung für den Stufenschwerpunkt I)<br>Do 17—18.30 Uhr | R 110           | <b>Rohlfes/Soll</b>         |
| 105. | Ü | <b>Fachmethodische Unterrichtsübungen</b><br>Mi 8.45—11 Uhr                                                | Wichernschule   | <b>Harder-von-Gersdorff</b> |
| 106. | Ü | <b>Fachmethodische Unterrichtsübungen</b><br>Mi 8—10 Uhr                                                   | Hellwegschule   | <b>Lachmann</b>             |
| 107. | Ü | <b>Fachmethodische Unterrichtsübungen</b><br>Mi 8—10 Uhr                                                   | Gutenbergschule | <b>Rohlfes</b>              |
| 108. | Ü | <b>Fachmethodische Unterrichtsübungen</b><br>Mi 8—10 Uhr                                                   | Fröbelschule    | <b>Rohlfes/Soll</b>         |

**HEIMATKUNDE UND DIDAKTIK  
DER ERDKUNDE**

- |      |   |                                                                                                                                              |                |                                  |
|------|---|----------------------------------------------------------------------------------------------------------------------------------------------|----------------|----------------------------------|
| 109. | V | <b>Probleme und Arbeitsweisen des Erdkundeunterrichts I</b><br>(Wahlfach, Stufenschwerpunkt I und II)<br>Fr 10—12 Uhr                        | R 201          | <b>Schüttler</b>                 |
| 110. | S | <b>Vom Wiehengebirge zur Senne</b><br>(mit Exkursionen)<br>(Wahlfach, Proseminar für Anfänger)<br>Do 16—18 Uhr                               | R 305          | <b>Oltersdorf</b>                |
| 111. | S | <b>Die Niederlande</b> (mit Exkursionen)<br>(Wahlfach, Mittelseminar für Fortgeschrittene)<br>Gruppe A Fr 16—18 Uhr<br>Gruppe B Fr 18—20 Uhr | R 305<br>R 305 | <b>Schüttler/<br/>Oltersdorf</b> |

- |      |   |                                                                                                              |                       |                          |
|------|---|--------------------------------------------------------------------------------------------------------------|-----------------------|--------------------------|
| 112. | S | <b>Übungen zur westfälischen Landeskunde</b><br>(Wahlfach, Oberseminar für Fortgeschrittene)<br>Mi 16—18 Uhr | R 305                 | Schüttler/<br>Oltersdorf |
| 113. | Ü | <b>Geologie für Anfänger</b><br>(Wahlfach und für alle anderen Interessierten)<br>Di 16—18 Uhr               | R 305                 | Büchner                  |
| 114. | Ü | <b>Geologie für Fortgeschrittene</b><br>(Wahlfach und für alle anderen Interessierten)<br>Di 18—20 Uhr       | R 305                 | Büchner                  |
| 115. | Ü | <b>Heimatkunde im 4. Schuljahr</b><br>(Wahlfach und Stufenschwerpunkt I, Heimatkunde)<br>Mi 18—20 Uhr        | R 305                 | Schüttler/König          |
| 116. | Ü | <b>Erdkunde im 9. Schuljahr</b><br>(Wahlfach und Stufenschwerpunkt II, Erdkunde)<br>Do 18—20 Uhr             | R 305                 | Schüttler/<br>Bohnert    |
| 117. | Ü | <b>Fachmethodische Unterrichtsübungen</b><br>Gruppe A Mi 8—10 Uhr<br>Gruppe B Mi 11—13 Uhr                   | Hauptschule<br>Heepen | Schüttler/<br>Oltersdorf |
| 118. | E | <b>Exkursionen der Wahlfachseminare</b><br>nach Vereinbarung Sa<br>und in den Semesterferien                 |                       | Schüttler/<br>Oltersdorf |

#### DIDAKTIK DER MATHEMATIK

- |      |   |                                                                                                                                                |       |              |
|------|---|------------------------------------------------------------------------------------------------------------------------------------------------|-------|--------------|
| 119. | V | <b>Themen aus dem Geometrieunterricht der Hauptschule</b><br>(Stufenschwerpunkt II)<br>Do 11—12 Uhr                                            | R 201 | Glatfeld     |
| 120. | V | <b>Fachdidaktik der Unter- und Mittelstufe</b><br>(Wahlfach für Anfänger; Stufenschwerpunkt I und II, auch als Seminar geltend)<br>Di 8—10 Uhr | R 201 | Karaschewski |
| 121. | V | <b>Raumlehre I</b><br>(Wahlfach, sowie Stufenschwerpunkt I und II)<br>Di 10—11 Uhr                                                             | R 201 | Karaschewski |
| 122. | S | <b>Moderne Unterrichtskonzeptionen für den Mathematikunterricht der Grundschule</b><br>(Stufenschwerpunkt I, Wahlfach)<br>Do 8—10 Uhr          | R 114 | Glatfeld     |
| 123. | S | <b>Über das Wesen der Mathematik</b><br>(Wahlfach)<br>Fr 14—16 Uhr                                                                             | R 110 | Glatfeld     |
| 124. | S | <b>Elemente der Zahlentheorie</b><br>(Wahlfach)<br>Fr 16—18 Uhr                                                                                | R 110 | Glatfeld     |

125. S **Geometrische Verfahren zur Lösung von Maximum- und Minimumaufgaben** (Wahlfach für Anfänger) Mi 16—18 Uhr R 201 **Karaschewski**
126. S **Mengenlehre III** (Wahlfach, Fortgeschrittene) Fr 16—18 Uhr R 231 **Karaschewski**
127. Ü **Fachmethodische Unterrichtsübungen** Mi 8—9.30 Uhr und 10.50—12.20 Uhr Fr 8—9.30 Uhr Schule nach Anschlag **Glatfeld**
128. Ü **Fachmethodische Unterrichtsübungen** Mi 8—10 Uhr und 11—13 Uhr Fr 8—10 Uhr und 11—13 Uhr Schulen nach Anschlag **Karaschewski**
129. Ü **Diskussionen und Interpretationen** (für Wahlfachteilnehmer) Mo 16—18 Uhr R 308 **Trauerstein**
130. Ü **Fragen der Studierenden zur Didaktik des Rechnens und der Raumlehre** (Wahlfach und Stufenschwerpunkte) Mi 18—20 Uhr R 312 **Karaschewski/Hannemann**

#### DIDAKTIK DER BIOLOGIE

131. V **Der Wald und sein Leben** (für alle Semester) Fr 9—10 Uhr R 201 **Dircksen**
132. S **Einführung in die heimische Tier- und Pflanzenwelt** (mit Bestimmungsübungen) (Wahlfach, 2. Semester) Fr 14—16 Uhr R 203 **Dircksen**
133. S **Pflanzensoziologie** (Wahlfach, 4. Semester) Fr 16—18 Uhr R 201 **Dircksen**
134. S **Übungen mit Mikroskop und Binokular** (Wahlfach, 6. Semester) Mi 16—18 Uhr und 18—20 Uhr R 203 **Dircksen/Höner**
135. Ü **Das Bild im Biologie-Unterricht** (Stufenschwerpunkt I und II) Fr 10—11 Uhr R 312 **Dircksen**
136. Ü **Beobachtungen und Übungen zur Kenntnis der heimischen Vogelwelt** (für alle Semester) Do 6—8 Uhr Gelände **Dircksen/Höner**
137. Ü **Bestimmungsübungen an heimischen Pflanzen** (Stufenschwerpunkt I und II) Mi 18—20 Uhr R 201 **Dircksen/Höner**

138. Ü **Landschaftspflege, Ökologie der Landschaft und ihre Bedeutung für den Menschen** **Korfsmeier**  
(für alle Semester)  
Do 14—16 Uhr R 201
139. E **Biologische Exkursionen** **Dircksen**  
(Wahlfächer und Gäste)  
Sa 8—10 Uhr und ganztägig Gelände
140. E **Biologische Exkursionen** **Dircksen**  
(Wahlfächer und Gäste)  
Sa 10—12 Uhr und ganztägig Gelände

#### DIDAKTIK DER CHEMIE UND DER PHYSIK

141. V **Didaktik des Physik- und Chemieunterrichts an der Hauptschule** **Stiegler**  
Do 9—10 Uhr R 201
142. V **Optik** **Schürmann**  
Fr 8—9 Uhr R 201
143. S **Didaktische Übungen zur Optik in der Hauptschule** **Stiegler**  
Fr 14—16 Uhr R 208
144. S **Experimente zu Röhren, Kristalldioden und Transistoren** **Schürmann**  
Fr 9—11 Uhr R 208
145. S **Experimentierübung I** **Stiegler/  
Sichelschmidt**  
(Stufenschwerpunkt II Chemie)  
Do 14—16 Uhr R 204
146. S **Experimentierübung II** **Lichter**  
(Stufenschwerpunkt II Chemie)  
Di 16—18 Uhr R 204
147. S **Experimentierübung Wärmelehre** **Stiegler**  
(Stufenschwerpunkt II Physik)  
Mi 16—18 Uhr R 208
148. S **Experimentierübung Elektrizität** **Stiegler/  
Schröder**  
(Stufenschwerpunkt II Physik)  
Do 16—18 Uhr R 208
149. Ü **Experimentierübung Chemie für Studierende des Wahlfaches Physik/Chemie** **Lichter**  
Do 16—18 Uhr R 204
150. Ü **Fachmethodische Unterrichtsübungen** **Stiegler**  
(Stufenschwerpunkt II und Wahlfach)  
Gruppe I Mi 8—10 Uhr Gellershagensch.  
Gruppe II Mi 8—10 Uhr Brodhagenschule  
Gruppe III Mi 11—13 Uhr Brodhagenschule

**DIDAKTIK DES HAUSWIRTSCHAFTLICHEN UNTERRICHTS**

- |                                      |                                                                                                                                                                      |                           |
|--------------------------------------|----------------------------------------------------------------------------------------------------------------------------------------------------------------------|---------------------------|
| 151.                                 | S <b>Familiengerechtes Wohnen — Planung und Einrichtung von Wohnungen aus der Sicht der Hauswirtschaft</b><br>(Wahlfach)<br>Mi 16—18 Uhr                             | Karst<br><br>R 015        |
| 152.                                 | S <b>Material- und Gerätekunde des Haushalts</b><br>(Stufenschwerpunkt)<br>Do 10—12 Uhr                                                                              | Karst<br><br>R 015        |
| 153.                                 | Ü <b>Didaktik und Methodik des hauswirtschaftlichen Unterrichts</b><br>(Wahlfach und Stufenschwerpunkt, 6. Semest.)<br>Do 12—13 Uhr                                  | Karst<br><br>R 010        |
| 154.                                 | Ü <b>Grundfragen zum hauswirtschaftlichen Unterricht</b><br>(Wahlfach und Stufenschwerpunkt, 2.—5. Semester)<br>Do 14—16 Uhr                                         | Karst<br><br>R 017        |
| 155.                                 | Ü <b>Einführung in hauswirtschaftliche Arbeitsweisen</b><br>(Wahlfach und Stufenschwerpunkt, 1. Semest.)<br>Fr 12—15 Uhr                                             | Karst<br><br>R 009        |
| 156.                                 | Ü <b>Fachmethodische Unterrichtsübungen</b><br>(Wahlfach und Stufenschwerpunkt)<br>Zeit nach Anschlag                                                                | Karst<br><br>Siekerschule |
| 157.                                 | E <b>Exkursionen und Besichtigungen nach besonderer Ankündigung</b>                                                                                                  | Karst                     |
| <b>WIRTSCHAFTS- UND ARBEITSLEHRE</b> |                                                                                                                                                                      |                           |
| 158.                                 | V <b>Einführung in die Fertigungs- und Verfahrenstechnik</b><br>Mo 9—10 Uhr                                                                                          | Beier<br><br>R 233        |
| 159.                                 | V <b>Grundzüge der Preis- und Verteilungstheorie</b><br>Do 10—11 Uhr                                                                                                 | Hüttner<br><br>R 235      |
| 159a                                 | V <b>„Wirtschaftskreislauf“ und „Volkswirtschaftliche Gesamtrechnung“</b><br>Do 14—15 Uhr                                                                            | Hüttner<br><br>R 235      |
| 160.                                 | S <b>Didaktische und methodische Überlegungen an Unterrichtsbeispielen zur Technologie in der Hauptschule</b><br>(Wahlfach und Stufenschwerpunkt II)<br>Mo 10—12 Uhr | Beier<br><br>R 136        |
| 161.                                 | S <b>Grundlagen der Arbeitshygiene und Arbeitsphysiologie</b><br>Di 18—19 Uhr<br>(siehe auch Nr. 255)                                                                | Meinert<br><br>R 201      |

162. S **Wirtschaftliche Grundbegriffe und Möglichkeiten ihrer Behandlung im Unterricht** **Hüttner**  
(Didaktisch-methodische Probleme der „Wirtschaftslehre“ in der Hauptschule)  
Do 11—13 Uhr R 235
163. Ü **Elementare Übungen der zerspannenden und spanlosen Formgebung und Anfertigung von einfachen Mechanismen** **Beier**  
(Wahlfach und Stufenschwerpunkt)  
Do 18—20 Uhr Gewerbeförderungsanstalt

164. E **Exkursionen und Betriebsbesichtigungen** **Beier**

### KUNSTERZIEHUNG

156. S **Farbe und Form** **Pramann**  
(Wahlfach 1. und 2. Semester)  
Fr 8—10 Uhr R 412
166. S **Malen mit Aquarellfarben** **Pramann**  
(Wahlfach 3. und 4. Semester)  
Fr 16—18 Uhr R 412
167. S **Arbeitsverfahren in der Collage- und Montagetechnik** **Pramann**  
(Wahlfach 5. und 6. Semester)  
Fr 18—20 Uhr R 412
168. S **Gestaltungsprinzipien in der modernen Malerei** **Pramann**  
(Stufenschwerpunkt II und Wahlfach)  
Do 18—19 Uhr R 412
169. S **Farberziehung in der Volksschule** **Pramann**  
(Stufenschwerpunkt II und Wahlfach)  
(in Verbindung mit den fachmethodischen Unterrichtsübungen)  
Mi 16—18 Uhr R 412
170. S **Theorie der Kunsterziehung** **Pramann**  
(Stufenschwerpunkt II und Wahlfach)  
Mi 18—20 Uhr (14tägig) R 412
171. S **Arbeitsverfahren im Kunstunterricht der Volksschule** **Sommer**  
(Stufenschwerpunkt II und Wahlfach)  
Do 16—18 Uhr R 412
172. S **Drucktechniken** **Wilmsmeyer**  
(Stufenschwerpunkt II und Wahlfach)  
Fr 10—12 Uhr R 412
173. Ü **Malen und Zeichnen mit Kindern** **Sommer**  
(Wahlfach)  
Mi 16—18 Uhr R 411
174. Ü **Improvisation und Gestaltungslehre** **Sommer**  
(Stufenschwerpunkt II und Wahlfach)  
Do 14—16 Uhr R 412

175. Ü **Kriterien zur Beurteilung von Kinderarbeiten** Sommer  
(Stufenschwerpunkt II und Wahlfach)  
Di 17—18 Uhr R 412
176. Ü **Graphische Techniken in der Volksschule** Wilmsmeyer  
(Stufenschwerpunkt II und Wahlfach)  
Fr 14—16 Uhr R 412
177. Ü **Fachmethodische Unterrichtsübungen in zwei Gruppen** Pramann  
Mi Petrischule
178. K **Vorbesprechungen für die fachmethodischen Unterrichtsübungen** Pramann  
(Stufenschwerpunkt II und Wahlfach)  
Mo 12—13 Uhr R 412
179. E **Exkursionen der Seminare** Pramann  
Zeit nach Vereinbarung

#### WERKERZIEHUNG

180. S **Arbeiten in Pappe** Terstegen  
(Wahlfach, Gruppe I)  
Fr 14—16 Uhr R 006
181. S **Material und Thema** Terstegen  
(Wahlfach, Gruppe II)  
Mi 14—16 Uhr R 006—008
182. S **Arbeiten in Stein** Terstegen  
(Stufenschwerpunkt)  
Do 10—12 Uhr R 007
183. S **Arbeiten in Holz** Terstegen  
(Stufenschwerpunkt)  
Do 14—16 Uhr R 006
184. Ü **Werken mit Kindern** Sommer  
(für das Wahlfachstudium)  
Di 15—17 Uhr R 006
185. Ü **Plastik der Gegenwart** Terstegen  
(für das Wahlfachstudium)  
Do 20—22 Uhr (14tägig) R 006
186. Ü **Arbeiten in Ton und Stein** Terstegen  
Do 8—10 Uhr R 007
187. Ü **Handpuppen und Marionetten** Sommer  
(Herstellung und Spiel)  
Do 8—10 Uhr R 006
188. Ü **Arbeiten in Techniken für das Klassenzimmer** Sommer  
Do 10—12 Uhr R 006
189. Ü **Betrachtung von Kinderarbeiten** Sommer  
Do 20—22 Uhr (14tägig) R 007



190. Ü **Vorbesprechung für die fachmethodischen Unterrichtsübungen** Terstegen mit Sommer  
Di 13.15—14 Uhr
191. Ü **Fachmethodische Unterrichtsübungen** Terstegen mit Sommer  
Mi 8—10 Uhr und 10—12 Uhr  
Gutenbergschule

### TEXTILGESTALTUNG

192. S **Didaktik und Methodik der Textilgestaltung** Weber  
(Wahlfach und Stufenschwerpunkt)  
Fr 14—16 Uhr R 013
193. S **Textilkunde** Weber  
(Thema nach besonderer Ankündigung)  
(Wahlfach und Stufenschwerpunkt)  
Fr 9—10 Uhr R 015
194. S **Lehr- und Bildungspläne für Textilgestaltung** Weber  
(Wahlfach und Stufenschwerpunkt)  
Do 9—10 Uhr R 015
195. Ü **Nähtechniken in Oberbekleidung** Weber  
(Wahlfach und Stufenschwerpunkt)  
Do 10—12 Uhr R 013
196. Ü **Gestaltung textiler Flächen durch Sticken** Weber  
(Wahlfach)  
Mi 16—18 Uhr R 013
197. Ü **Flechten mit Peddigrohr** Weber  
(Wahlfach)  
Fr 10—12 Uhr R 013
198. Ü **Fachmethodische Unterrichtsübungen** Weber  
Zeit und Ort nach besonderer Ankündigung
199. K **Kolloquium für Examenssemester** Weber  
Mi 18—20 Uhr oder nach Vereinbarung R 015
200. E **Exkursionen und Besichtigungen nach besonderer Ankündigung** Weber

### MUSIK UND DIDAKTIK DER MUSIK

201. S **Grundfragen der Musik** Pook  
(Wahlfach, Anfänger)  
Do 16—18 Uhr R 402
202. S **Tänzerische Musik (Werkbetrachtung)** Lisken  
(Wahlfach, Stufenschwerpunkt II)  
Fr 14—16 Uhr R 402
203. S **Klassik. Fragen der Methodik und Didaktik** Pook/  
(Wahlfach) Hümmeke  
Do 14—16 Uhr R 402

- |      |    |                                                                                                              |       |                 |
|------|----|--------------------------------------------------------------------------------------------------------------|-------|-----------------|
| 204. | S  | <b>Einführung in die Neue Musik</b><br>(mit praktischen Versuchen)<br>(Wahlfach)<br>Fr 16—18 Uhr             | R 402 | Lisken          |
| 205. | Ü  | <b>Gehörbildung</b> (Anfänger)<br>Mi 13—14 Uhr                                                               | R 401 | Hümmeke         |
| 206. | Ü  | <b>Gehörbildung</b> (Fortgeschrittene)<br>Do 12—13 Uhr                                                       | R 402 | Hümmeke         |
| 207. | Ü  | <b>Harmonie- und Satzlehre I</b> (Anfänger)<br>Do 13—14 Uhr                                                  | R 401 | Pook            |
| 208. | Ü  | <b>Kontrapunkt</b> (Fortgeschrittene)<br>Mi 16—18 Uhr (14tägig)                                              | R 402 | Lisken          |
| 209. | Ü  | <b>Lied- und Chorleitung</b> (Anfänger)<br>Mi 14—15 Uhr                                                      | R 401 | Hümmeke         |
| 210. | Ü  | <b>Lied- und Chorleitung</b> (Fortgeschrittene)<br>Mi 14—15 Uhr                                              | R 402 | Pook            |
| 211. | Ü  | <b>Arbeit mit dem Orff-Instrumentarium</b><br>Mi 15—16 Uhr                                                   | R 401 | Pook            |
| 212. | Ü  | <b>Fachmethodische Unterrichtsübung</b><br>Mi Zeit siehe Anschlag                                            |       | Lisken          |
|      |    |                                                                                                              |       | Hamfeldschule   |
| 213. | Ü  | <b>Fachmethodische Unterrichtsübung</b><br>Mi 11—13 Uhr                                                      |       | Pook            |
|      |    |                                                                                                              |       | Gutenbergschule |
| 214. | K  | <b>Vorbereitung der fachlichen Unterrichts-<br/>übung</b><br>Do 10—11 Uhr                                    | R 402 | Lisken          |
| 215. | K  | <b>Vorbereitung der fachlichen Unterrichts-<br/>übung</b><br>Mi 13—14 Uhr                                    | R 402 | Pook            |
| 216. | AG | <b>Blechbläsergruppe</b><br>Do 9—10 Uhr                                                                      | R 401 | Lisken          |
| 217. |    | <b>Hochschulchor</b><br>Mi 18—19.30 Uhr                                                                      | R 401 | Lisken          |
| 218. |    | <b>Hochschulorchester</b><br>Do 18—19.30 Uhr                                                                 | R 401 | Pook            |
| 219. |    | <b>Vorbereitungskurs für die kirchenmusikalische<br/>C-Prüfung</b><br>(im 14tägigen Wechsel)<br>Mi 16—18 Uhr | R 401 | Lisken/Pook     |

#### LEIBESERZIEHUNG

- |      |   |                                                                                                       |      |        |
|------|---|-------------------------------------------------------------------------------------------------------|------|--------|
| 220. | S | <b>Ausgewählte Kapitel aus der Bewegungslehre</b><br>(Wahlfach und Stufenschwerpunkt)<br>Fr 10—12 Uhr | R 18 | Bitter |
|------|---|-------------------------------------------------------------------------------------------------------|------|--------|

- |      |                                                                                                                                                                                                                    |                                  |                                            |
|------|--------------------------------------------------------------------------------------------------------------------------------------------------------------------------------------------------------------------|----------------------------------|--------------------------------------------|
| 221. | S <b>Das Spiel in der Leibeserziehung (I)</b><br>(Wahlfach und Stufenschwerpunkt)<br>Fr 16—18 Uhr                                                                                                                  | R 18                             | <b>Bitter</b>                              |
| 222. | S <b>Das rhythmische Prinzip in der Leibeserziehung</b><br>(Wahlfach, 1./2. Semester und Stufenschwerpunkt)<br>Mi 16—18 Uhr                                                                                        | R 18                             | <b>Folkerts</b>                            |
| 223. | S <b>Der Wetteifer als ein Element der Leibeserziehung</b><br>(Wahlfach, 3.—5. Semester)<br>Mi 18—20 Uhr                                                                                                           | R 18                             | <b>Folkerts</b>                            |
| 224. | Ü <b>Der Schwimmunterricht in der Schule</b><br>(Methodisch-praktische Übungen für Wahlfach und Stufenschwerpunkt)<br>Mo, Di, Do, Fr 6.30—7.30 Uhr                                                                 | Hallenbad                        | <b>Bitter</b>                              |
| 225. | Ü <b>Grundschule des Wasserspringens</b><br>(Wahlfach und Stufenschwerpunkt)<br>Mo 7.30—8.30 Uhr                                                                                                                   | Hallenbad                        | <b>Bitter</b>                              |
| 226. | Ü <b>Erwerb des Grund- und Leistungsscheins der DLRG</b><br>(Wahlfach und Stufenschwerpunkt)<br>Mi 6.30—7.30 Uhr                                                                                                   | Hallenbad                        | <b>Bitter</b>                              |
| 227. | Ü <b>DLRG-Kurs zum Erwerb des Lehrscheins</b><br>Mi 20—22 Uhr                                                                                                                                                      | Hallenbad                        | <b>Bitter</b>                              |
| 228. | Ü <b>Von der Grund- zur Leistungsform in der Leichtathletik</b><br>(Methodisch-praktische Übung für Wahlfach und Stufenschwerpunkt)<br>Mo 18.30—20 Uhr                                                             | Sportplatz Brodhagen bzw. R 4    | <b>Bitter</b>                              |
| 229. | Ü <b>Die „Großen Spiele“ in der Schule (Handball)</b><br>(Wahlfach und Stufenschwerpunkt)<br>Mo 20—21.30 Uhr                                                                                                       | Doppeltturnhalle im Schulzentrum | <b>Bitter</b>                              |
| 230. | Ü <b>Judo</b><br>Mi 20—21.30 Uhr                                                                                                                                                                                   | R 04                             | <b>Bitter</b>                              |
| 231. | <b>Arbeitsgemeinschaften, Neigungsgruppen und Studentensport</b><br>(nach besonderer Vereinbarung)                                                                                                                 |                                  | <b>Bitter mit Sportreferenten des AStA</b> |
| 232. | Ü <b>Methodisch-praktische Übungen für die Leibeserziehung der Schule als Vorbereitung für die Unterrichtsübungen</b><br>(Bewegungsabläufe mit und ohne Gerät)<br>(Wahlfach und Stufenschwerpunkt)<br>Do 14—16 Uhr | R 04                             | <b>Folkerts</b>                            |

- |      |    |                                                                                                                                                                                                                          |                            |                        |
|------|----|--------------------------------------------------------------------------------------------------------------------------------------------------------------------------------------------------------------------------|----------------------------|------------------------|
| 233. | Ü  | <b>Fachmethodische Unterrichtsübungen</b><br>(Wahlfach, Stufenschwerpunkt)<br>Mi (Zeit siehe Anschlag) Gadderbaumschule                                                                                                  |                            | Folkerts               |
| 234. | Ü  | <b>Singspiel und Kindertanz in der Schule</b><br>(Wahlfach und Stufenschwerpunkt)<br>Do 16—18 Uhr (14tägig)                                                                                                              | R 11                       | Folkerts               |
| 235. | Ü  | <b>Bewegungsbegleitung durch Sprechen — Klat-<br/>schen — Trommeln, Einführung in die Hand-<br/>trommeltechnik</b><br>(Wahlfach, Stufenschwerpunkt)<br>Do 11—12 Uhr                                                      | R 11                       | Folkerts               |
| 236. | Ü  | <b>Gymnastische Grundformen und rhythmische<br/>Bewegungsbildung</b><br>Do 12—13 Uhr                                                                                                                                     | R 11                       | Folkerts               |
| 237. | Ü  | <b>Methodik und Praxis des Mannschaftsspiels</b><br>Volleyball A: Di 14—15 Uhr<br>Basketball A: Di 15—16 Uhr                                                                                                             | R 04<br>R 04               | Folkerts/<br>Ellermann |
| 238. | Ü  | <b>Über die Wassergewöhnung zum Brust- und<br/>Kraulschwimmen in der Schule</b><br>(Lehrweise des Schwimmunterrichts)<br>(Wahlfach, Stufenschwerpunkt)<br>Do 10—11 Uhr                                                   | R 12                       | Folkerts               |
| 239. | K  | <b>Kolloquium für Prüfungskandidaten: Didak-<br/>tische Probleme der gegenwärtigen Leibeser-<br/>ziehung</b><br>(Wahlfach, 6. Semester)<br>Do 18—20 Uhr                                                                  | R 18                       | Folkerts               |
| 240. | K  | <b>Vorbesprechung für die fachlichen Unterrichts-<br/>übungen in der Leibeserziehung</b><br>Do 9—10 Uhr<br>bzw. Dozentenzimmer                                                                                           | R 18                       | Folkerts               |
| 241. | AG | <b>Gesellige Tanzformen: Tänze aus West- und<br/>Mittelamerika</b><br>Do 16—18 Uhr (14tägig)                                                                                                                             | R 11                       | Folkerts/<br>Ellermann |
| 242. | AG | <b>Geräte-Leistungsturnen</b><br>Gruppe A Fr 14—15 Uhr<br>Gruppe B Fr 15—16 Uhr<br>(Fortgeschrittene)                                                                                                                    | R 04 und 11<br>R 04 und 11 | Folkerts/<br>Ellermann |
| 243. | AG | <b>Leichtathletik: Springen — Werfen — Laufen,<br/>von der Grund- zur Leistungsform</b><br>(Übungen zum Erwerb des Sportabzeichens)<br>Gruppe A: Mo 17—18.30 Uhr<br>Gruppe B: Mo 18.30—20 Uhr<br>Sportplatz<br>Brodhagen |                            | Folkerts/<br>Ellermann |
| 244. | AG | <b>Schwimmen zum Erwerb des Leistungsschei-<br/>nes der DLRG</b><br>Di 6.30—7.15 Uhr<br>Hallenbad                                                                                                                        |                            | Folkerts/<br>Ellermann |

245. AG **Methodisch-praktische Vorbereitung für den  
Lehrschein der DLRG** Folkerts/  
Di 12—13 Uhr und nach Vereinbarung R 12 Ellermann
246. AG **Schwimmen in Übungs- und Leistungsform** Folkerts/  
(Wahlfach) Hallenbad bzw. R 12 Ellermann  
Do 18.30—19.30 Uhr
247. AG **Schwimmen und Brettspringen** Folkerts  
Fr 6.30—7.15 Uhr Hallenbad  
(siehe Anschlag)
248. AG **Schwimmen für Anfänger und Ungeübte** Folkerts/  
Di 12—13 Uhr und nach Vereinbarung R 12 Ellermann
249. AG **Trainingsgemeinschaft Volleyball** Folkerts/  
Di 17—18 Uhr R 04 Ellermann
250. AG **Trainingsgemeinschaft Basketball** Folkerts/  
Di 16—17 Uhr R 04 Ellermann  
Hochschulsport
251. AG **Gymnastik**  
Do 16.30—17.30 Uhr Bavinkgymnasium
252. AG **Judo — Tennis — Trampolin**  
Zeit und Ort siehe Anschlag

#### GESUNDHEITSERZIEHUNG

253. **Gesundheitslehre, Gesundheitserziehung,  
Erste Hilfe** Meinert  
Mo 8—9 Uhr R 201
254. **Wachstum, Entwicklung und Leistung** Meinert  
Di 17—18 Uhr R 201
255. **Grundlagen der Arbeitshygiene und Arbeits-  
physiologie** Meinert  
Di 18—19 Uhr R 201  
(siehe auch Nr. 161)
256. **Schulkunde — Schulrecht** Neuhaus  
Di 16.30—17.15 Uhr R 114

#### SPRACHKURSE

257. **Lateinische Sprachkurse** Markus  
nach besonderer Ankündigung

#### PRAKTIKA

##### Schulpraktische Übungen

(Fachmethodische Unterrichtsübungen)  
(siehe Lehrveranstaltungen)

##### Blockpraktikum

Organisation  
(siehe Anschlag)

##### Wahlpraktikum

Organisation  
(siehe Anschlag)

Übersichtsplan für das Sommersemester 1969

Zeit	Montag	Dienstag	Mittwoch	Donnerstag	Freitag	Samstag
6.30—7.15	224 Bitter (6.30—7.30) HB	224 Bitter (6.30—7.30) HB	226 Bitter (6.30—7.30) HB	136 Dircksen Gelände Bitter (6.30—7.30) HB	224 Bitter (6.30—7.30) HB	HB
7.15—8.00	225 Bitter (7.30—8.30) HB	244 Folkerts HB		136 Dircksen Gelände	247 Folkerts HB	HB
	29 Lachmann 306 33 Biehl 033 253 Meinert 201	7 Lorenzen 110/114 30 Lachmann 306 41 Biehl 233 51 Hildebrandt 235 120 Karaschewski 201	10 Heichert Wellensiekschule 11 Lorenzen Marktschule Brackwede 15 Krämer Sudbrackschule 19 Meyer 233 22 Vestner 67 Bornkamm/ Maas/Müller Schule n. Anschl. 81 Sanner/ Frommholz Gutenbergschule 95 Funke/Klimek Lutherschule 105 Harder-von-Gersdorff Wichernschule 106 Lachmann Hellwegschule 107 Rohlfes Gutenbergschule 108 Rohlfes/Soll Fröbelschule 117 Schüttler/ Oltersdorf Hauptsch. Heepen 127 Glatfeld Schule n. Anschl. 128 Karaschewski Schule n. Anschl. 150 Stiegler Gellershagensch. 150 Stiegler Brodhagenschule 191 Terstegen Gutenbergschule	8.00—8.30 Uhr Hochschulandacht Musiksaal 8.30 Lachmann 312 (8.30—9.15) Bornkamm 231 Müller 233 122 Glatfeld 114 186 Terstegen 007 187 Sommer 006	60 Bornkamm 235 73 Wolfersdorf 114 75 Sanner 311 93 Rooney (8.30) 231 127 Glatfeld Schule n. Anschl. 128 Karaschewski Schule n. Anschl. 142 Schürmann 201 165 Pramann 412	139 Dircksen Gelände

Zeit	Montag	Dienstag	Mittwoch	Donnerstag	Freitag	Samstag
2	Lorenzen	7	10	31	60	235
29	Lachmann	Lorenzen 110/114	Heichert	Lachmann	Bornkamm	139
33	Biehl	Lachmann 306	Wellensiekschule	(9.15—10.00)	Wolfersdorf	Dircksen
158	Beier	30 Biehl 233	Lorenzen	Bornkamm	73	Gelände
		41 Hildebrandt 235	Marktschule	59 Müller	75 Sanner	
		120 Karaschewski 201	Brackwede	63 Müller	93 Rooney	
			Krämer	122 Glatfeld	114 Glatfeld	
			Sudbrackschule	141 Stiegler	127 Schule n. Anschl.	
			Meyer 233	186 Terstegen	007 Karaschewski	
			Vestner	187 Sommer	128 Schule n. Anschl.	
			Bornkamm/	194 Weber	015 131	
			Maas/Müller	216 Lisken	401 144	
			Schule n. Anschl.	240 Folkerts	Schürmann	208
			Sanner/	bzw. Doz. Zi.	Pramann	412
			Frommholz		Weber	015
			Gutenbergschule			
			Funke/Klimek			
			Lutherschule			
			Harder-von-			
			Gersdorff			
			Wichernschule			
			Lachmann			
			Hellwegschule			
			Rohlfes			
			Gutenbergschule			
			Rohlfes/Soll			
			Fröbelschule			
			Schüttler/			
			Oltersdorf			
			Hauptsch. Heepen			
			Glatfeld			
			Schule n. Anschl.			
			Karaschewski			
			Schule n. Anschl.			
			Stiegler			
			Gellershagensch.			
			Stiegler			
			Brodhagenschule			
			Terstegen			
			Gutenbergschule			

10—11	6 Lorenzen 110/114 14 Krämer 231 21 Vestner 233 36 Biehl 235 160 Beier 136 39 Lockowandt 201	1 Heichert 9 Lorenzen 18 Meyer 20 Vestner 26 Udert 37 Biehl 121 Karaschewski 38 Lockowandt 136	19 Meyer 22 Vestner 95 Funke/Klimek Lutherschule 105 Harder-von- Gersdorf 191 Wichernschule Terstegen Gutenbergschule	233	55 Bornkamm 71 Sanner 102 Harder-von- Gersdorff 119 Glatfeld 152 Karst 159 Hüttner 182 Terstegen 188 Sommer 195 Weber 214 Lisken 238 Folkerts	312 033 114 201 015 235 007 006 013 402 12	Bornkamm Sanner Harder-von- Gersdorff Glatfeld Karst Hüttner Terstegen Sommer Weber Lisken Folkerts	64 Müller 72 Frommholz 76 Wolfersdorf 91 Klimek 93 Rooney 100 Rohlfes 109 Schüttler 135 Dircksen 144 Schürmann 172 Wilmsmeyer 197 Weber 220 Bitter	235 114 311 131 231 306 201 312 208 412 013 18	140 Dircksen Gelände
11—12	6 Lorenzen 110/114 14 Krämer 231 21 Vestner 233 36 Biehl 235 160 Beier 136 39 Lockowandt 201	1 Heichert 9 Lorenzen 18 Meyer 20 Vestner 26 Udert 37 Biehl 38 Lockowandt 136	19 Meyer 22 Vestner 67 Bornkamm/ Maas/Müller Schule n. Anschl. 81 Sanner/ Frommholz 95 Funke/Klimek Lutherschule 117 Schüttler/ Oltersdorf 127 Hauptsch. Heepen Glatfeld 128 Schule n. Anschl. Karaschewski 150 Schule n. Anschl. Stiegler 191 Brodhagenschule Terstegen 213 Gutenbergschule Pook Gutenbergschule	233	77 Sanner 102 Harder-von- Gersdorff 119 Glatfeld 152 Karst 162 Hüttner 182 Terstegen 188 Sommer 195 Weber 235 Folkerts	110 114 201 015 235 007 006 013 11	Müller Frommholz Wolfersdorf Klimek Rooney Rohlfes Schüttler Karaschewski Schule n. Anschl. Wilmsmeyer Weber Bitter	235 114 311 131 231 306 201	140 Dircksen Gelände	



Zeit	Montag	Dienstag	Mittwoch	Donnerstag	Freitag	Sonnabend
12—13	12 Krämer 178 Pramann	35 Lockowandt 245 Folkerts 248 Folkerts	67 Bornkamm/ Maas/Müller Schule n. Anschl. 81 Sanner/ Frommholz Gutenbergschule 117 Schüttler/ Oltersdorf Hauptsch. Heepen 127 Glatfeld 128 Karaschewski Schule n. Anschl. 150 Stiegler Brodhagenschule 213 Pook Gutenbergschule	13 Vestner 56 Müller 77 Sanner 97 Rohlfels 153 Karst 162 Hüttner 206 Hümmeke 236 Folkerts 11	91 Funke 97 Rohlfes 128 Karaschewski Schule n. Anschl. 155 Karst	131 114 009
13—14		34 Klenner 190 Terstegen (13.15—14.00)	205 Hümmeke 215 Pook	207 Pook	155 Karst	009
14—15		4 Heichert 42 Lockowandt 43 Klenner 52 Hildebrandt 79 Frommholz 96 Engel 237 Folkerts	5 Heichert 23/53 Hildebrandt/ Krämer 181 Terstegen 006—008 209 Hümmeke 210 Pook 94 Rooney	84 Funke 138 Korfsmeier 145 Stiegler 154 Karst 174 Sommer 183 Terstegen 203 Pook 232 Folkerts 159a Hüttner	90 Funke 98 Harder-von- Gersdorff 123 Glatfeld 132 Dircksen 143 Stiegler 155 Karst 176 Wilmsmeyer 180 Terstegen 192 Weber 202 Lisken 242 Folkerts	235 306 110 203 208 009 412 006 013 402 04+11
15—16	24 Udert 47 Hildebrandt	4 Heichert 42 Lockowandt 43 Klenner 52 Hildebrandt 79 Frommholz 96 Engel 184 Sommer 237 Folkerts	5 Heichert 23/53 Hildebrandt/ Krämer 181 Terstegen 006—008 211 Pook 94 Rooney	84 Funke 138 Korfsmeier 145 Stiegler 174 Sommer 183 Terstegen 203 Pook 232 Folkerts 154 Karst	90 Funke 98 Harder-von- Gersdorff 123 Glatfeld 132 Dircksen 143 Stiegler 176 Wilmsmeyer 180 Terstegen 192 Weber 202 Lisken 242 Folkerts	235 306 110 203 208 412 006 013 402 04+11

8	Heichert	110	3	Bernitt	110	58	Bornkamm	233	78	Wolfersdorf	033	62	Müller	235
16	Meyer	233	40	Bernart	235	61	Maas	235	86	Funke	114	88	Funke	233
25	Udert	231	41	Biehl	136	74	Sanner	311	103	Rohlfes	312	99	Lachmann	306
46	Biehl/ Lockowandt/ Weber	235	57	Ruhbach	233	85	Funke	231	110	Schüttler/ Oltersdorf	305	111	Schüttler/ Oltersdorf	305
48	Hildebrandt	308	87	Klimek	233	112	Oltersdorf	305	148	Stiegler	208	124	Glatfeld	110
50	Boecken	033	89	Funke	309	125	Karaschewski	201	149	Lichter	204	126	Karaschewski	231
129	Trauerstein	114	113	Büchner	305	134	Dircksen	203	171	Sommer	412	133	Dircksen	201
		308	146	Lichter	204	147	Stiegler	208	171	Sommer	402	166	Pramann	412
			184	Sommer	006	151	Karst	015	201	Pook	11	204	Lisken	402
			250	Folkerts	04	169	Pramann	412	234	Folkerts	11	221	Bitter	18
			256	Neuhaus	114	173	Sommer	411	241	Folkerts	11			
				(16.30—17.15)		196	Weber	013	241	Folkerts	235			
						208	Lisken	402	68	Günther				
						219	Lisken/Pook	401						
						222	Folkerts	18						
8	Heichert	110	3	Bernitt	110	58	Bornkamm	233	78	Wolfersdorf	033	62	Müller	235
16	Meyer	233	40	Bernart	235	61	Maas	235	86	Funke	114	88	Funke	233
25	Udert	231	41	Biehl	136	74	Sanner	311	103	Rohlfes	312	99	Lachmann	306
46	Biehl/ Lockowandt/ Weber	235	57	Ruhbach	233	85	Funke	231	104	Rohlfes	110	111	Schüttler/ Oltersdorf	305
49	Hildebrandt	033	87	Klimek	233	112	Oltersdorf	305	110	Schüttler/ (17.00—18.30)	305	124	Glatfeld	110
50	Boecken	114	89	Funke	309	125	Karaschewski	201	148	Oltersdorf	208	126	Karaschewski	231
129	Trauerstein	308	113	Büchner	305	134	Dircksen	203	149	Stiegler	208	133	Dircksen	201
243	Folkerts	033	146	Lichter	204	147	Stiegler	208	171	Lichter	204	166	Pramann	412
	Sportplatz	114	175	Sommer	412	151	Karst	015	201	Sommer	412	204	Lisken	402
	Brodhagen	308	249	Folkerts	04	169	Pramann	412	201	Pook	402	221	Bitter	18
	(17.00—18.30)		254	Meinert	201	173	Sommer	411	234	Folkerts	11			
						196	Weber	013	241	Folkerts	11			
						208	Lisken	402	69	Folkerts	11			
						219	Lisken/Pook	401	70	Günther	235			
						222	Folkerts	18		Günther	235			
										(14tägig)				

Zeit	Montag	Dienstag	Mittwoch	Donnerstag	Freitag	Sonnabend	
18—19	49 Hildebrandt 17 Meyer 27 Schröder 228 Bitter Sportplatz Brodhagen bzw. 04 (18.30—20.00) 243 Folkerts' Sportplatz Brodhagen (17.00—18.30 und 18.30—20.00)	32 Bernart 44 Klenner 45 Weber (18.00—19.30) 65 Ruhbach 114 Büchner 255/161 Meinert	66 Maas 115 Schüttler 130 Karaschewski 134 Dirksen 137 Dirksen 170 Pramann 199 Weber 217 Lirken (18.00—19.30) 223 Folkerts	235 80 231 101 132 104 233 116 305 163 201 163 015 401 168 401 218 18 239 246 18.30—19.30 69 70 235 235	033 111 233 235 110 110 167 305 Gewerbeförde- rungsanstalt 412 Pramann 401 Pook 401 (18.00—19.30) 18 HB bzw. 12 235 235	033 111 Schüttler/ Oltersdorf 306 110 167 305 305 412 401 18 HB bzw. 12 235 235	305 412
19—20	17 Meyer 27 Schröder 228 Bitter Sportplatz Brod- hagen bzw. 04 Folkerts Sportplatz Brodhagen	44 Klenner 45 Weber (18.00—19.30) 114 Büchner	66 Maas 115 Schüttler 130 Karaschewski 134 Dirksen 137 Dirksen 170 Pramann 199 Weber 217 Lirken 223 Folkerts	235 80 231 101 132 116 305 163 201 163 412 201 218 18 239 246 18.30—19.30 69 70 235 235	033 111 Schüttler/ Oltersdorf 306 110 167 305 305 412 401 18 HB bzw. 12 235 235	033 111 Schüttler/ Oltersdorf 306 110 167 305 305 412 401 18 HB bzw. 12 235 235	305 412
20—21	229 Bitter Doppelturnhalle Schulzentrum (20.00—21.30)		227 Bitter 230 Bitter (20.00—21.30)	185 Terstegen (14tägig) 189 Sommer	006 007		
21—22	229 Bitter Doppelturnhalle Schulzentrum		227 Bitter 230 Bitter	185 Terstegen (14tägig) 189 Sommer	006 007		

# ALLE BÜCHER BEI PHÖNIX

Unser wissenschaftliches Sortiment füllt zwei Stockwerke  
und umfaßt:

PSYCHOLOGIE	PHILOSOPHIE
PÄDAGOGIK	SPRACHEN
SOZIOLOGIE	JURA
GESCHICHTE	WIRTSCHAFT

Hier finden Sie alle für Ihr Studium wichtigen Bücher  
und darüber hinaus die wesentliche Spezial- und Praxis-  
literatur

## PHÖNIX-BUCHHANDLUNG

48 BIELEFELD, Am Jahnplatz

Tel.: 64801/67178/67179

---

**WER BÜCHER BRAUCHT KENNT PHÖNIX!**

---

---

**Alle Bücher  
haben auch wir nicht vorrätig.  
Aber jedes lieferbare Buch besorgen wir  
Ihnen in wenigen Tagen zum  
Original-Preis.**

(Das ist der Preis, den Ihnen auch der Verlag berechnen würde.)

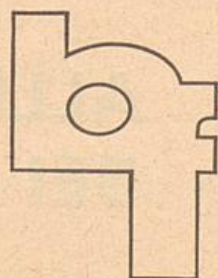

**Eine Fundgrube für Sie ist unser modernes Antiquariat,  
auch Fachbücher zu stark ermäßigten Preisen.**

**universitas buchhandlung fingerhut  
48 bielefeld - oberstraße 40 - tel. 61851**  
vorm. Velhagen & Klasing Buchhandlung

---



**O T T O F I S C H E R  
Buch - und Kunsthandlung  
4 8 B I E L E F E L D  
Oberstraße 47 · Ruf 68324**

*Der Bielefelder Malkasten*

**MAX OGE** Inh.: Kurt Mittag

Fachgeschäft für Mal- und Zeichenbedarf

48 Bielefeld · Rathausstraße 8 · Ruf 60063

*Seit 1872*

alle

wissenschaftlichen Bücher

durch

*Pfeffersche Buchhandlung*

48 Bielefeld, Alter Markt 7

Ruf 62727

---

Rund. Rund. Rund. - Mit runden  
Druckstöcken und Papier von der  
Rolle werden Drucke in hoher  
Auflage schneller und preiswerter  
gedruckt, z. B. Zeitungen,  
Zeitschriften, Verkaufsangebote,  
Für hohe Druckauflagen empfiehlt  
sich Ihre Rotationsdruckerei Fahle.

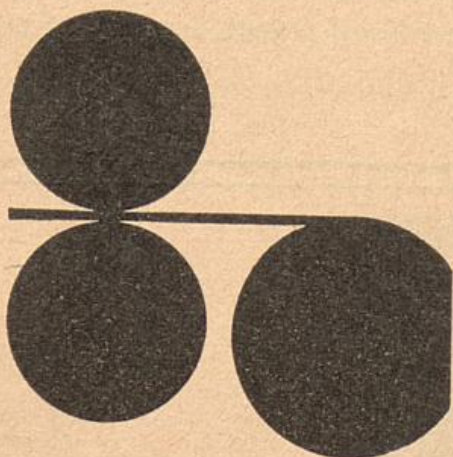

... die Druckerei mit Erfahrung.

**Fahle**

C. J. Fahle GmbH 44 Münster  
Neubrückenstr. 8-11 Tel. 4 0177

---



Für  
**jetzt und später**

empfehlen wir uns  
mit den

**Leistungen**  
einer  
**Universalbank**

**VOLKSBANK**

Wenn Geld  
Geld bringen soll  
oder Geld  
gebraucht wird

# Abteilung Münster I







Wir pflegen die wissenschaftliche Literatur  
und besorgen fachkundig alle Studienbücher  
und Zeitschriften

Fachkataloge - Bibliographische Auskünfte -  
Zahlungserleichterung durch Monatskonto

HEINRICH POERTGEN  
HERDERSCHE BUCHHANDLUNG

MÜNSTER / WESTF.

SALZSTRASSE 55

SYNDIKATGASSE 7

TELEFON 42165

PÄDAGOGISCHE HOCHSCHULE  
WESTFALEN-LIPPE  
ABTEILUNG MÜNSTER I

44 Münster (Westf.), Platz der Weißen Rose  
Fernsprecher: (0251) 40471

**Dekan:**

Prof. Dr. Eleonore Cladder  
Sprechstunden: Mo und Mi 11.00—13.00 Uhr

**Prodekan:**

Prof. Dr. Peter Furth  
Sprechstunden nach Vereinbarung

**Allgemeine Verwaltung:**

Reg.-Angestellte Elisabeth Beike  
Sprechstunden: montags 10.00—12.00 Uhr

**Sekretariat:**

Reg.-Angestellte Gisela Kestermann  
Reg.-Angestellte Mechtild Lüttel  
Reg.-Angestellte Gerda Wahlert  
Sprechstunden: montags—freitags 10.00—12.00 Uhr

**Bibliothek:**

Leitung: Dozent Dr. Horst Haecker  
Bibl.-Inspektorin: Annegret Baumeister  
Bibl.-Inspektorin: Heido-Margaret Schwandt  
Reg.-Angestellter Günther Fincke  
Reg.-Ang. Cäcilia Froning  
Reg.-Angestellte Christine Hillen  
Reg.-Ang. Dorothea Kasten  
Reg.-Angestellte Hannelore Rehse  
Magazin- und Bibliotheksarbeiterin Irmgard Lubtowski  
Ausleihe: montags—freitags von 10.00—13.00 Uhr  
Lesesaal: vorübergehend geschlossen

**Unterrichtsmitschauanlage:**

Technische Leitung: Helmut Störkmann

**Hausverwaltung:**

Hausmeister: Josef Thielemann  
Pfortner: Johanna Topmüller  
Betriebselektriker: Wilhelm Schöppner  
Betriebsgärtner: Eduard Schämänn  
Betriebsschreiner: Franz Zeuch

STAATLICHES PRÜFUNGSAMT

**Vorsitzender:**

Städt. Schulrat Josef Schölling  
44 Münster, Klausenerstr. 42, Tel. 5 68 46  
Sprechstunden: Sa 10.00—11.00 Uhr und nach Vereinbarung

**Sekretariat:** Regierungsangestellte Hannelore Krüger  
Sprechstunden: täglich 10.00—12.00 Uhr

**Stellvertreter:**

Prof. Dr. Hermann Josef Kreutz  
Sprechstunden nach Vereinbarung

## PRAKTIKUMSBÜRO

**Leiter:** N. N.  
Reg.-Ang. Luise Vogt  
Sprechstunden: täglich von 10.00—12.00 Uhr  
und 14.30—16.30 Uhr

ABTEILUNGS-STUDENTENAUSSCHUSS (AStA)

44 Münster (Westf.), Platz der Weißen Rose  
Fernsprecher (0251) 4 68 30

## FÖRDERUNGS-AUSSCHUSS

### **Vorsitzender:**

Prof. Dr. Eleonore Cladder

### **Stellvertreter:**

Prof. Dr. Josef Lingnau

### **Vertreter der Verwaltung:**

Reg.-Ang. Heinrich Kestermann

### **Vertreter der Studentenschaft:**

Franz Josef Mertens

## STUDENTENHILFSWERK DER PÄDAGOGISCHEN HOCHSCHULE WESTFALEN-LIPPE ABTEILUNG MÜNSTER I e. V.

### **Mensa Academica**

Mittagessen: täglich von 12.00—14.00 Uhr

Leitung: Nora Ohlmeier, Renate Schnieders

**Edith-Stein-Kolleg**, Kolde-Ring 60, Tel. 4 26 22

**Peter-Wust-Kolleg**, Kolde-Ring 59, Tel. 4 43 92

## KATHOLISCHE HOCHSCHULGEMEINDE

### **Studentenpfarrer:**

Engelbert Lindlar

44 Münster

Horsteberg 20, Tel.: 4 81 14

### **Gottesdienste:**

So 8.30 Uhr Eucharistiefeier

Di 8.10 Uhr Eucharistiefeier

Mi 8.10 Uhr Eucharistiefeier

18.15 Uhr Eucharistiefeier

Do 18.15 Uhr Eucharistiefeier

Fr 8.10 Uhr Eucharistiefeier

13.15 Uhr Eucharistiefeier

Alle Gottesdienste finden in der Kapelle der Hochschulgemeinde statt.

## LEHRKÖRPER

- |                                                                                                               |                                                            |
|---------------------------------------------------------------------------------------------------------------|------------------------------------------------------------|
| <b>Aymanns, Annaliese</b> , o. Prof., 44 Münster, Sperlichstr. 65, T.: 4 89 02                                | Didaktik der Mathematik                                    |
| <b>Beckmann, Angela</b> , o. Prof., 44 Münster, Mozartstr. 4, T.: 3 46 56                                     | Heimatkunde und Didaktik der Erdkunde                      |
| <b>Braun, Peter, Dr. phil.</b> , o. Prof., 4275 Rhade b. Dorsten, Kettelerstr. 7                              | Didaktik der deutschen Sprache und Literatur               |
| <b>Cladder, Eleonore</b> , Dr. phil. o. Prof., 4407 Emsdetten, Padkamp 37, T.: (0 25 72) 838                  | Didaktik und Methodik des englischen Sprachunterrichts     |
| <b>Everding, Alfons</b> , o. Prof., 4401 Rinkerode, Weidkamp, T.: (02 50 38) 243                              | Musikerziehung                                             |
| <b>Furth, Peter</b> , Dr. phil. o. Prof. 44 Münster, Sentruper Str. 193, T.: 4 86 83                          | Didaktik der Geschichte und politische Erziehung           |
| <b>Grindel, Ferdinand</b> , Dozent, 4407 Emsdetten, Padkamp 45, T.: (0 25 72) 29 53                           | Leibeserziehung                                            |
| <b>Große-Jäger, Hermann</b> , Dozent, 44 Münster, Geschwister-Scholl-Str. 8, T. 5 79 05                       | Musikerziehung                                             |
| <b>Grünfeld, Werner</b> , Dr. phil. Dozent, 509 Leverkusen, Marienwerder Str. 13, T.: (0 21 72) 6 19 83       | Allgemeine Didaktik u. Schulpädagogik                      |
| * <b>Haase, Kurt</b> , Dr. rer. pol. Dr. phil. Prof., 4407 Emsdetten, Moorbrückenstraße 35, T.: (0 25 72) 565 | Soziologie und Sozialpädagogik                             |
| <b>Haecker, Horst</b> , Dr. phil., Dozent, 44 Münster-Coerde, Breslauer Str. 78, T.: 2 44 03                  | Psychologie                                                |
| <b>Kleist, Hildegard</b> , Dozentin, 44 Münster, Landoisstr. 6, T.: 4 58 14                                   | Hauswirtschaft                                             |
| <b>Klüber, Hedwig</b> , Dr. phil., a. o. Prof., 44 Münster, Auf dem Draun 67, T.: 5 76 02                     | Deutsche Sprache und Methodik des Deutschunterrichts       |
| <b>Knape, Heinrich</b> , Dr. phil. o. Prof., 44 Münster, Schmeddingstr. 45, T.: 5 72 78                       | Psychologie                                                |
| <b>Kolbe, Maria</b> , Dozentin, 42 Oberhausen-Osterfeld, Westf. Str. 21, T.: (0 21 32) 6 37 93                | Leibeserziehung                                            |
| <b>Kosthorst, Erich</b> , Dr. phil. o. Prof., 44 Münster-Coerde, Gleiwitzer Str. 88, T.: 2 68 63              | Politische Bildung und Didaktik der Geschichte             |
| <b>Kreutz, Hermann Josef</b> , Dr. phil. o. Prof., 44 Münster, Von-Kluck-Str. 36, T.: 5 41 26                 | Biologie und Didaktik der Naturkunde                       |
| <b>Kruchen, Gottfried</b> , Dr. theol. o. Prof., 44 Angelnmodde-West, H.-von-Stephan-Ring 59, T.: 6 10 72     | Religionslehre und Methodik des kath. Religionsunterrichts |

- Kuckartz, Wilfried**, Dr. phil., apl. Dozent, 51 Aachen, Alte Maastrichter Straße 8, T.: (02 41) 3 27 86, und 44 Münster, Mecklenbecker Str. 84 (Steinburg), T.: 5 50 45
- Lenz, Otto**, Dozent, 44 Münster, Vagedesweg 3, T.: 5 26 18
- Leppig, Manfred**, Dr. rer. nat. Dozent, 44 Münster, Mecklenburger Str. 19
- Lingnau, Josef**, Dr. phil. o. Prof., 44 Münster, Burchardstr. 9
- Pielow, Winfried**, Dr. phil. o. Prof., 4401 Nienberge, Kurneystiege 15, T.: (02 50 33) 277
- Regenbrecht, Aloysius**, Dr. phil. o. Prof., 44 Münster, Neuheim 23 a, T.: 3 11 09
- Rest, Walter**, Dr. phil. o. Prof., 44 Münster, Röschweg 8, T.: 2 33 73
- Rückriem, Georg**, Dr. phil. o. Prof., 5769 Stadt Allendorf, Saalestr. 656, T.: 0 64 28/606
- Rüttenauer, Isabella**, Dr. phil. a. o. Prof., 44 Münster, Schützenstr. 63, T.: 4 57 93
- Schladoth, Paul**, Dr. phil. Dozent, 44 Münster, St.-Mauritz-Freiheit 64, T.: 3 44 53
- Schmitt, Rainer**, Dr. phil., apl. Dozent, 44 Münster, Beckstr. 11, T.: 5 27 23
- Schmücker, Elisabeth**, Dozentin, 44 Münster, Sperlichstr. 67, T.: 5 46 86
- Schulte-Repel, Dorothea**, Dr. phil. a. o. Prof., 44 Münster, Hoppendamm 26, T.: 5 62 24
- \* **Sonntag, Hermann**, a. o. Prof. Msgr., 44 Münster, St.-Mauritz-Freiheit 26, T.: 3 44 14 (liest nicht)
- Stüttgen, Albert**, Dr. phil. o. Prof., 44 Münster, Eimermacherweg 25 a, Tel. 2 10 20
- Vieth, Leo**, Dr. phil. o. Prof., 44 Münster, Sperlichstr. 65, T.: 4 86 11
- Wienhausen, Hanns**, o. Prof., 44 Kinderhaus Nr. 13, T.: 2 13 44
- Allgemeine Pädagogik
- Werkerziehung
- Didaktik der Mathematik
- Soziologie und Sozialpädagogik
- Deutsche Sprache und Methodik des Deutschunterrichts
- Schulpädagogik und Allgemeine Didaktik
- Pädagogik und Philosophie
- Allgemeine Pädagogik
- Allgemeine Pädagogik
- Katholische Religionspädagogik
- Psychologie
- Textilgestaltung
- Schulpädagogik und Allgemeine Didaktik
- Religionslehre und Methodik des kath. Religionsunterrichts
- Philosophie
- Didaktik der Physik und Chemie
- Kunsterziehung

#### AKADEMISCHE RÄTE

- Beyer, Lioba**, Dr. phil., 44 Münster, Königsberger Straße 118, T.: 24 91 57
- Erdkunde (einschließlich Heimatkunde)

#### LEHRBEAUFTRAGTE

- Ader, Dorothea**, Dr. phil. Dozentin der Abt. Siegerland, 433 Mülheim/Ruhr, Neudeckerstr. 22, T.: (0 21 33) 3 42 57
- Didaktik der deutschen Sprache und Literatur
- Bloching, Karl-Heinz**, Verwaltungsrat i. K., 44 Münster, Nordstr. 20, T.: 20 19 36
- Didaktik der deutschen Sprache

- Bußhoff, Heinrich**, Dr. phil., 4292 Rhede, Burloer Str. 39, 44 Münster, Schubertstr. 14  
Zeitgeschichte und Politikwissenschaft
- Dalhoff, Gertrud**, Studienrätin, 44 Münster, Wüllnerstr. 22, T.: 2 90 86  
Textilgestaltung
- Franzisket, Ludwig**, Dr. rer. nat. Museumsdirektor, 44 Münster, Theresiengrund 14, T.: 4 50 40  
Didaktik der Biologie
- Haase, Kurt**, Dr. rer. pol. Dr. phil. Prof., 4407 Emsdetten, Moorbrückenstr. 35, T.: (0 25 72) 5 65  
Soziologie und Sozialpädagogik
- Holtkemper, Franz-Josef**, Dr. phil. Oberstudienrat, 4401 Nienberge, Kurneystiege 13, T.: (02 50 33) 2 66  
Allgemeine Didaktik und Schulpädagogik
- Klönne, Arnold**, Dr. phil., 479 Paderborn, Rathenaustraße 77, T.: 48 43  
Politikwissenschaft
- Kohl, Willy**, Dr. phil., Oberstaatsarchivrat, 4401 Münster-Angelmodde, Uferstraße 12, T.: (0 25 06) 1 49  
Westfälische Landesgeschichte
- Lütgen, Eduard**, Dr. phil., Oberstudienrat, 44 Münster, Schmeddingstr. 31, T.: 4 60 92  
Didaktik der deutschen Sprache
- Müller, Richard**, Dr. rer. nat., o. Prof., an der Pädagogischen Hochschule Ruhr, Abt. Hagen, 58 Hagen, Fleyerstr. 42, T.: 0 23 31/3 13 52  
Psychologie
- Ossowski, Herbert**, Volksschulrektor, 4403 Hiltrup, Loddeweg 14, T.: 0 25 01/176  
Jugendschrifttum
- Oswald, Paul**, Dr. phil. o. Prof. an der PH Ruhr, Abtlg. Hamm, 44 Münster, Sentruiper Höhe 51, T.: 4 69 00  
Montessori-Pädagogik im Rahmen der Schulpädagogik
- Peter, Walrad**, Dr. phil., Oberstudienrat i. R., 44 Angelmodde-West, Gerhart-Hauptmann-Str. 64, T.: 61 41 29  
Didaktik der Chemie
- Pfaff, Konrad**, Dr. phil. o. Prof., an der Pädagogischen Hochschule Ruhr, Abt. Hamm, 5101 Rott über Aachen, T.: 0 24 71/735  
Politische Soziologie
- Sachse, Hildegard**, Oberstudienrätin, 349 Bad Driburg, Vor der Brede 11  
Textilgestaltung
- Schölling, Josef**, Städt. Schulrat, 44 Münster, Klausenerstr. 42, T.: 5 68 46  
Didaktik des Erstlese- und Erstschreibunterrichts
- Schoene, Wolfgang**, Dr. phil., 46 Dortmund-Asseln, Lowenthal 7  
Vergleichende Soziologie
- Schulz, Günther**, Dr. phil. o. Prof. an der Pädagogischen Hochschule Ruhr, Abt. Hamm, 4401 Altenberge, Schwalbenstr. 16, T.: 0 25 05/200  
Schulpädagogik und Allg. Didaktik
- Spevack-Husmann, Helga**, Dr. phil., 44 Münster, Flandernstr. 73, T.: 2 55 53—5 47 32  
Didaktik der englischen Sprache

- Steinkamp, Günther**, Dr. phil., 442 Coesfeld, Harle 12, T.: (0 25 41) 58 47  
Soziologie und Sozialpädagogik
- Sünkel, Wolfgang**, Dr. phil., 44 Münster, Gleiwitzer Str. 42, T.: 2 43 58  
Allgemeine Pädagogik
- Süßmuth, Rita**, Dr. phil., Dozentin an der PH Ruhr, Abtlg. Hamm, 443 Burgsteinfurt, Lohkamp 18, T.: 0 25 51/25 44  
Allgemeine Pädagogik
- vor dem Esche, Paul**, Prof. Dr. med., Wissenschaftlicher Rat d. Universität Münster und Prof., 44 Münster, Scheffer-Boichorst-Straße 25, T.: 5 46 83  
Hygiene

#### WISSENSCHAFTLICHE ASSISTENTEN

- Bellinger, Gerhard**, Dr. theol., 463 Bochum, Blücherstr. 45  
Seminar für Religionspädagogik
- Bußhoff, Heinrich**, Dr. phil., 4292 Rhede, Burloer Str. 39, 44 Münster, Schubertstr. 14  
Seminar für politische Bildung und Didaktik der Geschichte und Erdkunde
- Diederichs, Hermann-Josef**, Studienrat, 44 Münster, Scheffer-Boichorst-Str. 15  
Seminar für Didaktik der Mathematik
- Heitkämper, Peter**, Dr. phil., 44 Münster, Grevener Str. 331  
Seminar für Pädagogik und Philosophie
- Hülsmeier, Heinrich**, 44 Münster-Gremmen-dorf, Letterhausweg 68, T.: 6 10 52  
Seminar für Musik-erziehung
- Hugenroth, Hermfried**, Dr. phil., 44 Münster, Paulstr. 6  
Seminar für Didaktik der deutschen und englischen Sprache
- Massner, Norbert**, 314 Lüneburg, Thorner Str. 65 und 44 Münster, Brunnenweg 26 b. Brinkmann  
Sem. f. Allg. Pädagogik und Philosophie
- Sprey, Thea**, Dr. phil., 44 Münster, Althoff-straße 24, T.: 7 25 58  
Seminar für Pädagogik und Philosophie
- Vorsmann, Norbert**, Dr. phil., 46 Dortmund, Neuer Graben 63 T.: (02 31) 2 68 57  
Seminar für Schulpädagogik
- Wasna, Maria**, Dr. phil., 44 Münster, Lohausweg 16, T.: 31 44 64  
Seminar für Psychologie und Soziologie
- Werres, Walter**, Dr. phil., 4401 Roxel, Wagenfeldstraße 25  
Seminar für Schulpädagogik
- Mit der Verwaltung einer Assistentenstelle beauftragt:**
- Bisping, Paul**, Dipl.-Soziologe, 44 Münster-Coerde, Königsberger Str. 154  
Seminar für Psychologie und Soziologie
- Hoyer, Hans-Gerd**, 4531 Lotte, Westfalenweg 3  
Seminar für Didaktik der Naturwissenschaften und den hauswirtschaftlichen Unterricht
- Otto, Enrico**, 465 Gelsenkirchen, Königsberger Straße 68, und 44 Münster, Pleistermühlenweg 81  
Seminar für Didaktik der deutschen und englischen Sprache



- |                                                                              |                                                                                      |
|------------------------------------------------------------------------------|--------------------------------------------------------------------------------------|
| <b>Real, Willi</b> , 4722 Ennigerloh, Schulweg 13                            | Seminar für Didaktik der deutschen und englischen Sprache                            |
| <b>Ribhegge, Wilhelm</b> , 4401 Sendenhorst, Koldingstr. 15, T.: 0 25 26/582 | Seminar für politische Bildung und Didaktik der Geschichte und Erdkunde              |
| <b>Rüther, Ferdinand</b> , Dr. rer. nat., 44 Münster, Wichernstraße 44       | Seminar für Didaktik der Naturwissenschaften und den hauswirtschaftlichen Unterricht |
| <b>Sievers, Burkhard</b> , 44 Münster, Landoisstr. 3                         | Seminar für Psychologie und Soziologie                                               |

#### WISSENSCHAFTLICHE ANGESTELLTE

- |                                                                 |                 |
|-----------------------------------------------------------------|-----------------|
| <b>Scherl, Hermann</b> , Dr. phil., 44 Münster, Ostmarkstraße 9 | Deutsch         |
| <b>Lange, Hedwig</b> , 4534 Recke, Pottkamp 1, T.: 0 54 53/143  | Leibeserziehung |

#### WISSENSCHAFTLICHE HILFSKRÄFTE

- |                                                                                                            |                       |
|------------------------------------------------------------------------------------------------------------|-----------------------|
| <b>Bekker, Karl</b> , Hauptlehrer, 4433 Borghorst, Nordwalder Str. 24                                      | Schulpädagogik        |
| <b>Busch, Friedrich W.</b> , Lehrer, 44 Münster, Magdalenenstraße 7, T.: 4 52 77                           | Allg. Pädagogik       |
| <b>David, Johannes</b> , Lehrer, 4408 Dülmen, Marktstraße 42                                               | Didaktik der Biologie |
| <b>Ferrari, Irmgard</b> , Dipl.-Sportlehrerin, 44 Münster, Heisstraße 48, T.: 6 54 72                      | Leibeserziehung       |
| <b>Freude, Gerhard</b> , Lehrer, 453 Ibbenbüren, Finkenfeldstr. 45                                         | Religionspädagogik    |
| <b>Kollmann, Roland</b> , Lehrer, 4408 Dülmen, Leuste 34                                                   | Religionspädagogik    |
| <b>Kottmann, Marie-Luise</b> , 44 Münster, Tom-Rink-Str. 18                                                | Deutsch               |
| <b>Lahrman, Leonhard</b> , Lehrer, 4534 Recke-Obersteinbeck                                                | Schulpädagogik        |
| <b>von Rüden, Egon</b> , Lehrer, 44 Münster, Münzstr. 32, T.: 5 27 60                                      | Kunsterziehung        |
| <b>Rüther, Johannes</b> , Lehrer, 4732 Tönnishäuschen Krs. Beckum                                          | Schulpädagogik        |
| <b>Schröder, Thekla</b> , Lehrerein, 44 Münster, Emsstraße 60                                              | Schulpädagogik        |
| <b>Stratmann, Rudolf</b> , Lehrer, 44 Münster, Nordstraße 8, T.: 2 22 77                                   | Schulpädagogik        |
| <b>Wittoch, Margarita</b> , Lehrerin, 43 Essen-Holsterhausen, Corneliusstr. 49 und 44 Münster, Wegesende 4 | Psychologie           |

# SEMINARE

## **Seminar für Pädagogik und Philosophie**

Raum: 219—221

Direktoren: Prof. Dr. Walter Rest  
Prof. Dr. Georg Rückriem  
Prof. Dr. Albert Stüttgen  
Prof. Dr. Isabella Rüttenauer  
(geschäftsführend)

Assistenten: Dr. Peter Heitkämper  
Dr. Thea Sprey  
Massner, Norbert

Seminar-  
angestellte: Poppendick, Inge

Dem Seminar ist das Peter-Wust-Archiv angeschlossen

## **Seminar für Schulpädagogik**

Raum: 217

Direktoren: Prof. Dr. Aloysius Regenbrecht  
Prof. Dr. Dorothea Schulte-Repel  
(geschäftsführend)

Assistenten: Dr. Walter Werres  
Dr. Norbert Vorsmann

Seminar-  
angestellte: Ingrid Böcker

## **Seminar für Psychologie und Soziologie**

Raum: 704

Direktoren: Prof. Dr. Heinrich Knape  
Prof. Dr. Josef Lingnau (geschäftsführend)

Assistenten: Dr. Maria Wasna  
Paul Bisping (m. d. V. b.)  
Burkhard Sievers (m. d. V. b.)

Seminar-  
angestellte: Liesel Käller

## **Seminar für Religionspädagogik**

Raum: 702

Direktor: Prof. Dr. Gottfried Kruchen

Assistent: Dr. Gerhard Bellinger

Seminar-  
angestellte: Ursula Berger

## **Seminar für Didaktik der deutschen und englischen Sprache**

Raum: 705

Direktoren: Prof. Dr. Eleonore Cladder  
Prof. Dr. Hedwig Klüber (geschäftsführend)  
Prof. Dr. Braun  
Prof. Dr. Winfried Pielow

Assistenten: Dr. Hermfried Hugenroth  
Real, Willi (m. d. V. b.)  
Otto, Enrico (m. d. V. b.)

Seminar-  
angestellte: Marietta Welling

#### **Seminar für politische Bildung und Didaktik der Geschichte und Erdkunde**

Raum: 305

Direktoren: Prof. Angela Beckmann (geschäftsführend)  
Prof. Dr. Peter Furth  
Prof. Dr. Erich Kosthorst

Assistenten: Dr. Heinrich Bußhoff  
Wilhelm Ribhegge (m. d. V. b.)

Seminar-  
angestellte: Helga Spee

#### **Seminar für Didaktik der Mathematik**

Raum: 707

Direktor: Prof. Annaliese Aymanns  
Assistent: Hermann-Josef Diederichs

Seminar-  
angestellte: Ursula Langer

#### **Seminar für Didaktik der Naturwissenschaften und den hauswirtschaftlichen Unterricht**

Raum: 301

Direktoren: Prof. Dr. Hermann Josef Kreutz  
Prof. Dr. Leo Vieth (geschäftsführend)

Assistenten: Dr. Ferdinand Rüter  
Hans-Gerd Hoyer (m. d. V. b.)

Seminar-  
angestellte: Lieselotte Schulte-Sprakel  
Laborantin: Helga Berghoff

#### **Seminar für Kunst- und Werkerziehung**

Raum: 209

Direktor: Prof. Hanns Wienhausen

Seminar-  
angestellte: Irmingard Hanne

#### **Seminar für Musik- und Leibeserziehung**

Raum: 502

Direktor: Prof. Alfons Everding

Assistent: Heinrich Hülsmeier

Seminar-  
angestellte: Eva Kaiser

# LEHRVERANSTALTUNGEN

## ALLGEMEINE PÄDAGOGIK

- |     |   |                                                                                                          |       |                      |
|-----|---|----------------------------------------------------------------------------------------------------------|-------|----------------------|
| 1.  | V | <b>Enkulturation und Erziehung</b><br>Mi 16—17 Uhr                                                       | H 2   | Kuckartz             |
| 2.  | V | <b>Zur Theorie und Praxis einer „ökumenischen“ Pädagogik</b><br>Di 15—17 Uhr                             | H 2   | Rest                 |
| 3.  | V | <b>Zum Problem der pädagogischen Autonomie</b><br>Mi 18—19<br>Do 18—19                                   | H 5   | Rückriem             |
| 4.  | V | <b>Die deutsche Reformpädagogik</b><br>Mo 17—18<br>Di 17—18                                              | H 5   | Rüttenauer           |
| 5.  | S | <b>Einführung in die Theoretische Pädagogik (Langeveld)</b><br>(Proseminar)<br>Mo 11—13                  | R 708 | Heitkämper           |
| 6.  | S | <b>Einführung in die anthropologisch-pädagogische Fragestellung</b> (Proseminar)<br>D 9—11               | R 708 | Kuckartz             |
| 7.  | S | <b>Massenmedien und Erziehung</b><br>(Hauptseminar)<br>Do 17—19                                          | H 1   | Kuckartz             |
| 8.  | S | <b>Die Fundamentalbegriffe der Erziehungswissenschaft nach Otto Willmann</b><br>(Proseminar)<br>Mi 14—16 | H 1   | Massner              |
| 9.  | S | <b>Theorie und Praxis der Friedenserziehung</b><br>(Hauptseminar)<br>Fr 9—11                             | R 703 | Rest                 |
| 10. | S | <b>Grundbegriffe der Pädagogik</b><br>(Proseminar)<br>Mo 14—16                                           | R 616 | Rest/<br>Heitkämper  |
| 11. | S | <b>Grundfragen der Erziehung in Elternhaus und Schule</b><br>Fr 16—18                                    | R 706 | Rest/<br>Freitag     |
| 12. | S | <b>Texte zur pädagogischen Autonomie</b><br>(Hauptseminar)<br>Do 15—17                                   | R 708 | Rückriem             |
| 13. | S | <b>Herbart: Allgemeine Pädagogik</b><br>(Hauptseminar)<br>Mi 18—20                                       | R 616 | Rückriem/<br>Massner |
| 14. | S | <b>P. Petersens pädagogische Konzeption</b><br>(Hauptseminar)<br>Di 9—11                                 | R 706 | Rüttenauer           |

- |     |      |                                                                                                |       |                      |
|-----|------|------------------------------------------------------------------------------------------------|-------|----------------------|
| 15. | S    | <b>Fragen der Bildungspolitik in der BRD</b><br>(Hauptseminar)<br>Fr 14—16                     | R 706 | Rüttenauer/<br>Sprey |
| 16. | S    | <b>Einführung in die anthropologisch-pädagogische Fragestellung</b><br>(Proseminar)<br>Do 9—11 | R 706 | Sprey                |
| 17. | S    | <b>Erziehungsprogramme der Französischen Revolution</b><br>(Hauptseminar)<br>Mi 18—20          | R 703 | Sünkel               |
| 18. | S    | <b>Gegenwartsfragen der Pädagogik</b><br>(Proseminar)<br>Di 14—16                              | R 616 | Süßmuth              |
| 19. | S    | <b>Der jugendliche Protest als erzieherische Herausforderung</b><br>(Hauptseminar)<br>Di 16—18 | R 701 | Süßmuth              |
| 20. | Koll | <b>Ethik und Pädagogik</b><br>Mi 20—22                                                         | R 311 | Kuckartz             |
| 21. | Koll | <b>Probleme der Hochschuldidaktik</b><br>Mi 14—16                                              | R 701 | Rückriem             |
| 22. | Koll | <b>Aspekte der Auslandspädagogik</b><br>(persönl. Anmeldung)<br>Mi 19—21                       | R 213 | Rüttenauer           |

#### SCHULPÄDAGOGIK

- |      |   |                                                                                                                       |       |               |
|------|---|-----------------------------------------------------------------------------------------------------------------------|-------|---------------|
| 23.  | V | <b>Die offene Geschlossenheit der Schule und des Unterrichts</b><br>Di 15—16                                          | H 5   | Grünfeld      |
| 24.  | V | <b>Schulgesundheitslehre</b><br>Di 8—9                                                                                | H 3   | v. d. Esche   |
| 24a. | V | <b>Bildung und Erziehung in reformierter Schule</b> (Grund- und Hauptschule)<br>Mo 9—10                               | H 2   | Schulte-Repel |
| 25.  | S | <b>Die dialektische Struktur des pädagogischen Raumes</b><br>(Hauptseminar, Leistungsschein, 4.—5. Sem.)<br>Di 17—19  | R 706 | Grünfeld      |
| 26.  | S | <b>Theorie des Unterrichts I: Formenlehre</b><br>(Proseminar, 1.—3. Sem.)<br>Mi 11—13                                 | H 2   | Grünfeld      |
| 27.  | S | <b>Gruppenunterrichtliche Verfahren</b><br>(Hauptseminar, 4.—6. Sem.)<br>Mi 14—16                                     | R 213 | Grünfeld      |
| 28.  | S | <b>Pädagogische und soziologische Begründung der Schule</b><br>(Hauptseminar, auch für Leistungsnachweis)<br>Do 15—17 | R 703 | Holtkemper    |

- |     |      |                                                                                                                                                              |              |               |
|-----|------|--------------------------------------------------------------------------------------------------------------------------------------------------------------|--------------|---------------|
| 29. | S    | <b>Das „Sinnesmaterial“ Maria Montessoris</b><br>Di 16—18                                                                                                    | R 213        | Oswald        |
| 30. | S    | <b>Schulbau und Schulorganisation</b><br>(Proseminar, 1.—2. Sem.)<br>Do 9—11                                                                                 | H 2          | Regenbrecht   |
| 31. | S    | <b>Empirische Methoden der Unterrichtsanalyse,</b><br>z. T. m. Schulklassen<br>(Hauptseminar, auch für Leistungsnachweis)<br>Mi 9—11                         | R 708        | Regenbrecht   |
| 32. | S    | <b>Zum individualisierenden und differenzierenden Unterrichtsverfahren</b><br>(Hauptseminar, auch für Leistungsnachweis)<br>Mo 10—12                         | R 706        | Schulte-Repel |
| 33. | S    | <b>Das Verhältnis von Leistung und Erziehung in der Arbeitsschulpädagogik G. Kerschensteiners</b><br>(Hauptseminar, vornehmlich Examenssemester)<br>Di 15—17 | R 706        | Schulte-Repel |
| 34. | S    | <b>Zur Theorie des Lehrgutes und des Unterrichts im Lebensraum der Schule</b><br>(Proseminar)<br>Mi 15—17                                                    | R 703        | Schulte-Repel |
| 35. | S    | <b>Zur Geschichte der Schule</b><br>(Hauptseminar, Leistungsnachweis, 3.—6. Sem.)<br>Mo 9—11                                                                 | R 701        | Schulz        |
| 36. | S    | <b>Lektüre schulpädagogischer Neuerscheinungen</b><br>(Proseminar, 1.—2. Sem.)<br>Mo 11—13                                                                   | R 701        | Schulz        |
| 37. | S    | <b>Praktische Versuche zur exakten Unterrichtsforschung mit Unterrichtsbesuchen</b><br>(4.—6. Sem., auch Leistungsnachweis)<br>Mi 8—12                       | Mitschauraum | Vorsmann      |
| 38. | S    | <b>Didaktische Aspekte der Hinführung zur Arbeits- und Wirtschaftswelt</b><br>(Stufenschwerpunkt II, auch für Leistungsnachweis)<br>Di 14—16                 | R 213        | Werres        |
| 39. | Koll | <b>Lernziele und informelle Tests in einer Förderstufe</b><br>(auch f. Stufenschwerpunkt I, II)<br>Mi 16—18                                                  | R 708        | Regenbrecht   |

#### PHILOSOPHIE

- |     |   |                                                                                                     |     |      |
|-----|---|-----------------------------------------------------------------------------------------------------|-----|------|
| 40. | V | <b>Hauptthemen der abendländischen und europäischen Philosophie</b><br>(mit Kolloquium)<br>Mo 17—19 | H 2 | Rest |
|-----|---|-----------------------------------------------------------------------------------------------------|-----|------|

41. V **Ausgangspunkte des Selbstverständnisses** Stüttgen  
Do 16—18 H 2
42. S **Die Religionsphilosophie von Ernst Bloch** Rest  
(Hauptseminar)  
Mo 15—17 R 708
43. S **Selbstverständnis des Menschen im zeitgenös- Stüttgen**  
**sischen Marxismus** (Im Anschluß an die Vor-  
lesung)  
Mo 16—18 R 703
44. S **Kant, Grundlegung zur Metaphysik der Stüttgen**  
**Sitten**  
Di 16—18 R 311

#### POLITIKWISSENSCHAFT

45. S **Einführung in die Politikwissenschaft** Bußhoff  
Di 14—16 R 311
46. S **Zur Kritik der Gemeinschafts- und Sozial- Klönne**  
**kundebücher**  
(ab 3. Sem.)  
Di 18—20 R 703

#### PSYCHOLOGIE

47. V **Zur Psychologie des Schulkindes** Haecker  
(2.—4. Sem.)  
Do 17—18 H 5
48. V **Ausgewählte Fragen zur Charakterkunde** Knape  
Fr 8—9 H 5
49. V **Einführung in die Pädagogische Psychologie, Schmitt**  
**II. Teil**  
Fr 10—11 H 5
50. S **Ausgewählte Probleme der Entwicklungs- Haecker**  
**psychologie**  
(Stufenschwerpunkt I, II, Leistungsnachweis,  
4.—6. Sem.)  
Do 18—20 R 616
51. S **Zur Psychologie des behinderten Kindes** Knape  
(Stufenschwerpunkt I, II)  
Di 9—11 R 703
52. S **Grundprobleme einer vergleichenden Ent- Müller**  
**wicklungspsychologie**  
Seminargruppe A: Do 9—11  
Seminargruppe B: Do 11—13 R 703
53. S **Schulreife und Sonderschulbedürftigkeit** Schmitt  
(Stufenschwerpunkt I, 1.—2. Sem.)  
Do 17—19 H 3

- |                                             |      |                                                                                                                                                                 |       |                   |
|---------------------------------------------|------|-----------------------------------------------------------------------------------------------------------------------------------------------------------------|-------|-------------------|
| 54.                                         | S    | <b>Empirische Untersuchungen zur Lernpsychologie</b><br>Di 18—20                                                                                                | H 2   | Wasna             |
| 55.                                         | Ü    | <b>Vom Ausdruck des Kindes</b><br>(Stufenschwerpunkt I, 2.—3. Sem.)<br>Mi 9—11                                                                                  | R 616 | Haecker           |
| 56.                                         | Ü    | <b>Anleitung zur Beobachtung und Beschreibung kindlichen Verhaltens</b><br>(mit Kindergartenbesuch)<br>(Stufenschwerpunkt I, II; 1.—2 Sem.)<br>Mi 8—10          | R 703 | Knape/<br>Wittoch |
| 57.                                         | Ü    | <b>Erziehungspsychologische Übungen</b><br>(4.—5. Sem.)<br>Fr 16—18                                                                                             | H 1   | Schmitt           |
| 58.                                         | Koll | <b>Zeugnisse und Zensuren in psychologischer Sicht</b> (Stufenschwerpunkt I, II)<br>(14täglich)<br>Mi 16—18                                                     | H 1   | Knape/<br>Wasna   |
| 59.                                         | AG   | <b>Planung, Durchführung und Auswertung psychologisch-empirischer Untersuchungen</b><br>(Stufenschwerpunkt I, II, 3.—4. Sem.)<br>Ort und Zeit nach Vereinbarung |       | Haecker           |
| 60.                                         | AG   | <b>Anleitung zum wissenschaftlichen Arbeiten</b><br>(14täglich)<br>Ort und Zeit nach Vereinbarung                                                               |       | Knape             |
| 61.                                         | AG   | <b>Anleitung zum wissenschaftlichen Arbeiten</b><br>(nur nach persönl. Anmeldung)                                                                               |       | Schmitt           |
| <b>SOZIOLOGIE UND SOZIAL-<br/>PÄDAGOGIK</b> |      |                                                                                                                                                                 |       |                   |
| 62.                                         | V    | <b>Einführung: Soziologische Grundbegriffe</b><br>Di 10—11                                                                                                      | H 5   | Lingnau           |
| 63.                                         | V    | <b>Gruppensoziologie und Gruppendynamik</b><br>Do 9—10                                                                                                          | H 5   | Pfaff             |
| 64.                                         | V    | <b>Erziehung und Ausbildung in nicht industriellen Gesellschaften</b><br>Do 17—18                                                                               | R 701 | Schoene           |
| 65.                                         | V    | <b>Die Ungleichheit der Bildungschancen</b><br>Fr 9—10                                                                                                          | H 3   | Steinkamp         |
| 66.                                         | S    | <b>Werte und Normen in der modernen Gesellschaft</b><br>(Proseminar, nur Seminarschein)<br>Mi 17—19                                                             | H 3   | Bisping           |
| 67.                                         | S    | <b>Sozialkunde des Landes Nordrhein-Westfalen</b><br>(Anfangssemester, Leistungsnachweis, Stufenschwerpunkt II)<br>Mi 18—20                                     | H 2   | Lingnau           |



68. S **Soziologie der unterbürgerlichen Schicht** Lingnau  
(mittlere Semester, Stufenschwerpunkt I)  
Di 18—20 R 616
69. S **Sozialkulturelle Aspekte der Sexualität** Lingnau  
(höhere Semester)  
Di 11—13 R 616
70. S **Soziometrie und ihre pädagogischen und poli- Pfaff**  
**tischen Anwendungsmöglichkeiten**  
(Leistungsnachweis)  
Do 11—13 R 616
71. S **Lektüre und Interpretation von Originaltex- Schoene**  
**ten der amerikanischen Soziologie**  
Do 15—17 R 616
72. S **Soziale Schichtung und Mobilität** Sievers  
(Proseminar, Leistungsnachweis)  
Fr 16—18 H 2
73. S **Grundlagen und Techniken soziologischer Steinkamp**  
**Forschung**  
(alle Semester, Leistungsnachweis, Stufen-  
schwerpunkt I, II)  
Fr 11—13 R 616

#### RELIGIONSPÄDAGOGIK

74. V **Die Auferstehungsberichte des Neuen Testa- Kruchen**  
**mentes**  
Mo 11—12 H 5
75. V **Die Botschaft der Propheten** Schladoth  
(mit Kolloquium)  
Fr 9—11 H 2
76. V **Die Sakramente als Selbstvollzüge der Kirche** Schladoth  
(mit Kolloquium)  
Mi 9—11 H 3
77. S **Der Beitrag des Religionsunterrichts zur Bellinger**  
**Sexualerziehung**  
(Wahlfach, Stufenschwerpunkt I, II, Zusatz-  
fach)  
Mi 14—16 R 616
78. S **Die Osterberichte in der Katechese.** Kruchen  
Übungen zur Vorlesung „Auferstehungsbe-  
richte des NT“  
(Wahlfach, Stufenschwerpunkt II, Zusatzfach,  
3.—6. Sem.)  
Mi 16—18 R 616
79. S **Die Führung des Kindes zu Buße, Beichte Kruchen**  
**und christlichem Leben**  
(Wahlfach, Stufenschwerpunkt I, II, Zusatz-  
fach)  
Mi 11—13 R 616

- |          |   |                                                                                                                                                                   |                                |
|----------|---|-------------------------------------------------------------------------------------------------------------------------------------------------------------------|--------------------------------|
| 80.      | S | <b>Hauptprobleme der gegenwärtigen Theologie</b><br>(Oberseminar, Wahlfach, 6. Sem.)<br>Ort und Zeit nach Vereinbarung                                            | Kruchen                        |
| 81.      | S | <b>Liturgiereform und Kindermesse</b><br>(Wahlfach, Stufenschwerpunkt I, II, Zusatz-<br>fach, 1.—3. Sem.)<br>Di 11—13                                             | Kruchen<br>R 703               |
| 82.      | S | <b>Die didaktische Konzeption des Holländischen<br/>Katechismus</b><br>(Wahlfach, Stufenschwerpunkt I, II, 1.—3.<br>Sem., begrenzter Teilnehmerkreis)<br>Di 11—13 | Schladoth<br>R 701             |
| 83.      | S | <b>Die Eucharistiekatechese.</b> Übung zur Vorle-<br>sung über die Sakramente<br>(Oberseminar, Wahlfach, 4.—6. Sem.)<br>Mi 11—13                                  | Schladoth<br>H 3               |
| 84.      | S | <b>Die Eucharistiekatechese.</b> Übung zur Vorle-<br>sung über die Sakramente<br>(Oberseminar, Stufenschwerpunkt I, II,<br>Zusatzprüfung, 4.—6. Sem.)<br>Fr 11—13 | Schladoth/<br>Bellinger<br>H 2 |
| 85.      | Ü | <b>Unterrichtsversuche</b><br>(nach bes. Plan)<br>Do 8—12                                                                                                         | Kruchen                        |
| 86.      | Ü | <b>Unterrichtsversuche</b><br>(nach bes. Plan)<br>Do 8—12                                                                                                         | Schladoth                      |
| 87. Koll |   | <b>Halbfas, Fundamentalkatechetik</b><br>(Wahlfach, 5.—6. Sem., persönliche Anmel-<br>dung)<br>Mi 18—20                                                           | Schladoth                      |

#### DIDAKTIK DER DEUTSCHEN SPRACHE

- |     |   |                                                             |                   |
|-----|---|-------------------------------------------------------------|-------------------|
| 88. | V | <b>Die Sprache der Werbung</b><br>(1.—6. Sem.)<br>Mo 16—17  | Ader<br>H 2       |
| 89. | V | <b>Deutsche Prosa nach 1945</b><br>(3.—6. Sem.)<br>Mo 14—15 | Bloching<br>R 708 |
| 90. | V | <b>Das weiterführende Lesen</b><br>Fr 10—11                 | Braun<br>Aula     |
| 91. | V | <b>Der Bildungsroman, II. Teil</b><br>Mi 10—11              | Klüber<br>H 2     |
| 92. | V | <b>Der Aufsatz</b><br>(2.—6. Sem.)<br>Mo 10—11              | Pielow<br>H 5     |

- |      |                                                                                                                  |           |                        |
|------|------------------------------------------------------------------------------------------------------------------|-----------|------------------------|
| 93.  | S <b>Sprachlehre in der Grundschule</b><br>(Stufenschwerpunkt I)<br>Mo 17—19                                     | R 616     | Ader                   |
| 94.  | S <b>Sprache der Unterhaltung in den Massen-<br/>medien</b><br>(Proseminar)<br>Fr 16—18                          | R 616     | Bloching               |
| 95.  | S <b>Das heutige Deutsch, II. Teil: Das Verb</b><br>(Proseminar)<br>Do 15—17                                     | R 701     | Braun                  |
| 96.  | S <b>Einführung in die Sprachwissenschaft: Weis-<br/>gerber, Glinz, Sapir, Whorf</b><br>(Proseminar)<br>Fr 11—12 | R 708     | Braun                  |
| 97.  | S <b>Bedeutungslehre</b><br>(Hauptseminar)<br>Fr 14—16                                                           | R 708     | Braun                  |
| 98.  | S <b>Einführung in die Literaturwissenschaft</b><br>(Proseminar)<br>Mo 9—11                                      | R 703     | Hugenroth              |
| 99.  | S <b>Das Märchen</b><br>(Proseminar)<br>Mi 11—13                                                                 | H 5       | Klüber                 |
| 100. | S <b>Der moderne Roman</b><br>(Fortsetzung, Hauptseminar, Wahlfach)<br>Di 11—13                                  | H 2       | Klüber                 |
| 101. | S <b>Probleme der Interpretation, Lyrik</b><br>(Proseminar)<br>Gruppe I Di 8—9<br>Gruppe II Di 9—10              |           | Lütgen                 |
| 102. | S <b>Das Sachbuch für Kinder und Jugendliche</b><br>(Proseminar)<br>Di 14—16                                     | Tonstudio | Ossowski               |
| 103. | S <b>Drama und Dramaturgie des Sturm und<br/>Drang</b><br>(Proseminar)<br>Mi 18—20                               | R 708     | Otto                   |
| 104. | S <b>Übungen zur Vorlesung</b><br>(Proseminar, 3.—4. Sem.)<br>Di 16—18                                           | R 616     | Pielow mit<br>Ossowski |
| 105. | S <b>Probleme der Literaturpädagogik</b><br>(Hauptseminar, 3.—6. Sem.)<br>Mo 17—19                               | R 708     | Pielow                 |
| 106. | S <b>Einführung in die Literaturwissenschaft</b><br>(Proseminar)<br>Mo 14—16                                     | R 706     | Scherl                 |

107. S **Didaktik des Anfangsunterrichts im Lesen und Schreiben** Schölling  
(Proseminar, Stufenschwerpunkt I)  
Fr 16—18 R 701
108. Ü **Vorbereitung von Unterrichtsversuchen** Klüber  
(Ort und Zeit nach Vereinbarung)
109. Ü **Übungen zum Thema Gedichtsinterpretation** Lütgen  
Di 16—18 Tonstudio
110. Ü **Vorbereitung von Unterrichtsversuchen** Pielow/  
(3.—4. Sem.) Scherl  
Mo 16—18 H 1
111. Ü **Unterrichtsversuche** Braun  
(nach bes. Plan) Hugenroth  
(3.—4. Sem.) Klüber  
Lütgen  
Pielow  
Scherl
112. Ü **Sprechbildung (Grundübung)** Pielow mit  
Gruppe I Mo 11—12 Rohkämper  
Gruppe II Mo 12—13  
Gruppe III Di 8—9  
Gruppe IV Mi 8—9  
Gruppe V Fr 8—9  
Tonstudio
113. Ü **Sprechgestaltende Interpretation deutscher Balladen** Pielow mit  
(Fortgeschrittene) Rohkämper  
Do 17—19 Tonstudio
114. Ü **Erzählen, freies Sprechen und verschiedene Gesprächsformen** Rohkämper  
(Fortgeschrittene)  
Do 15—17 Tonstudio
115. Koll **Stunde der Dichtung** Klüber  
(Ort und Zeit nach Vereinbarung)
116. Koll **Kolloquium für Examenskandidaten** Klüber  
(Ort und Zeit nach Vereinbarung)
117. Koll **Literatur und Gesellschaft.** Pielow  
Kolloquium für Examenssemester  
Di 18—20 R 708
118. AG **Empirische Untersuchungen zur Sprache des Kindes** Braun  
(für Wahlfachstudenten nach Anmeldung)  
Ort und Zeit nach Vereinbarung
119. **Studiobühne 20—22 Uhr (4 Wochen täglich nach Anschlag)** Otto

**DIDAKTIK DER ENGLISCHEN  
SPRACHE**

- |       |                                                                                           |           |         |
|-------|-------------------------------------------------------------------------------------------|-----------|---------|
| 120.  | V <b>Modern Poetry</b><br>Mi 9—10                                                         | H 2       | Cladder |
| 121.  | S <b>James Baldwin und das Negerproblem</b><br>(Proseminar, 1.—4. Sem.)<br>Mi 11—13       | R 703     | Real    |
| 122.  | S <b>Einsatzmöglichkeiten des Sprachlabors</b><br>(Hauptseminar, 4.—6. Sem.)<br>Mi 14—16  | R 706     | Cladder |
| 123.  | S <b>Einführung in das Studium des Englischen</b><br>(Proseminar, 1.—4. Sem.)<br>Mo 14—16 | R 703     | Real    |
| 124.  | S <b>W. Shakespeare, Romeo und Juliet</b><br>(Hauptseminar, 4.—6. Sem.)<br>Fr 11—13       | R 703     | Cladder |
| 125.  | Ü <b>Übungen im Sprachlabor</b><br>(in Gruppen, nach bes. Plan)<br>Mo, Mi, Do 8—12        | Tonstudio | N. N.   |
| 126.  | Ü <b>Übung zur Vorlesung</b><br>Do 18—20                                                  | R 701     | N. N.   |
| 127.  | Ü <b>English Grammar for Less Advanced Students</b><br>(1.—3. Sem.)<br>Do 16—17           | H 1       | N. N.   |
| 128.  | Ü <b>English Grammar for Advanced Students</b><br>(4.—6. Sem.)<br>Do 17—18                | R 703     | N. N.   |
| 129.  | Ü <b>Phoenetics and Intonation</b><br>(1.—3. Sem.)<br>Do 15—16                            | R 311     | N. N.   |
| 130.  | Ü <b>Translations for Less Advanced Students</b><br>(1.—3. Sem.)<br>Mi 16—18              | R 701     | N. N.   |
| 131.  | Ü <b>Translations for Advanced Students</b><br>(4.—6. Sem.)<br>Mo 11—13                   | R 703     | N. N.   |
| 131a. | Ü <b>Methods of Teaching English</b><br>Mo 16—18                                          | Tonstudio | N. N.   |

**POLITISCHE BILDUNG UND  
DIDAKTIK DER GESCHICHTE**

- |      |                                                                                                     |     |       |
|------|-----------------------------------------------------------------------------------------------------|-----|-------|
| 132. | V <b>Reformation und Glaubenskämpfe in Deutschland</b> (3stdg.)<br>Mo 10—11<br>Di 10—11<br>Mi 17—18 | H 2 | Furth |
|------|-----------------------------------------------------------------------------------------------------|-----|-------|

133. S **Der Bauernkrieg (1525)** **Furth**  
(Hauptseminar)  
Di 11—13 R 708
134. S **Fachdidaktisches Seminar II** **Furth**  
in Verbindung mit schulpraktischen Übungen  
(Stufenschwerpunkt I, II)  
nach Anschlag
135. S **Stadt- und Bürgertum in Westfalen** **Kohl**  
Di 16—18 R 703
136. S **Die wissenschaftliche Kontroverse über den** **Kosthorst**  
**Ausbruch des 1. Weltkrieges**  
(Hauptseminar)  
Fr 11—13 R 701
137. S **Didaktik und Methodik des Geschichtsunter-** **Kosthorst**  
**richts in der Hauptschule, Fachdidaktisches**  
**Seminar I**  
(Stufenschwerpunkt II)  
Di 11—13 R 213
138. Ü **Ausgewählte didaktische Fragen und metho-** **Kosthorst**  
**dische Übungen zum Geschichtsunterricht,**  
Fachdidaktisches Seminar II in Verbindung  
mit dem Tagespraktikum  
Übungsschule nach Anschlag  
Do 8—12
139. Koll **Geschichte — Wissenschaftstheorie und** **Kosthorst**  
**Didaktik**  
(Wahlfach, 5.—6. Sem.)  
Fr 16—18 R 213
- HEIMATKUNDE UND DIDAKTIK  
DER ERDKUNDE**
140. V **Die Benelux-Länder** **Beckmann**  
(Wahlfach, Stufenschwerpunkt II)  
Fr 10—11 H 3
141. S **Westfälische Bucht** **Beckmann**  
(Wahlfach, Stufenschwerpunkt I)  
Di 11—13 R 311
142. S **Ausgewählte südamerikanische Entwicklungs-** **Beckmann**  
**länder**  
(Hauptseminar, Wahlfach, Stufenschwer-  
punkt II)  
Mi 11—13 R 311
143. S **Deutschland im Erdkundeunterricht** **Beckmann**  
(Methodisches Seminar, Wahlfach, Stufen-  
schwerpunkt II)  
Fr 11—13 R 311

144. S **Ausgewählte didaktische Fragen und methodische Übungen zum Erdkundeunterricht.** Beckmann  
 Fachdidaktisches Seminar in Verbindung mit dem Tagespraktikum  
 (Wahlfach, Stufenschwerpunkt I)  
 Übungsschule nach Anschlag
145. S **Einführung in die Siedlungsgeographie** Beyer  
 (Wahlfach, Stufenschwerpunkt II)  
 Mo 16—18 R 311
146. S **Europäische Hochgebirge im Erdkundeunterricht** Beyer  
 (Methodisches Seminar, Wahlfach, Stufenschwerpunkt II)  
 Mi 16—18 R 311
147. Ü **Ausgewählte didaktische Fragen und methodische Übungen zum Erdkundeunterricht.** Beyer  
 Fachdidaktisches Seminar in Verbindung mit dem Tagespraktikum  
 (Wahlfach, Stufenschwerpunkt II)  
 Übungsschule nach Anschlag  
 Do 8—12
148. Ex **Exkursionen** Beckmann/  
 (nach Vereinbarung) Beyer

#### DIDAKTIK DER MATHEMATIK

149. V **Grundschulrechnen** Aymanns  
 (2. Sem. u. 1. Sem.)  
 Di 9—10  
 Fr 9—10 H 5
150. V **Analysis** Leppig  
 (Fortsetzung, Wahlfach, 4. Sem.)  
 Di 14—16 R 708
151. V **Geometrie-Raumlehre** Leppig  
 Di 8—9  
 Mi 8—9 H 2
152. V **Einführung in die Topologie** N. N.  
 (Wahlfach)  
 Mo 15—16 H 2  
 Do 16—17 H 3
153. S **Algebraische Strukturen** Aymanns  
 (Wahlfach, 2. Sem.)  
 Di 11—13 R 706
154. S **Geometrie in der Hauptschule** Aymanns  
 (Stufenschwerpunkt II; ab 3. Sem.)  
 Mi 16—18 R 706
155. S **Statistik** Aymanns  
 (Wahlfach, 6. Sem.)  
 Mi 11—13 R 706

156. S **Grundlegung der Analysis** Aymanns  
(Wahlfach, 6. Sem.)  
Fr 11—13 R 706
157. S **Verschiedene Richtungen im Rechenunterricht der Grundschule** Diederichs  
(Proseminar, ab 3. Sem.)  
Di 16—18 R 708
158. S **Geometrie** Leppig  
(Wahlfach, 4. Sem.)  
Mi 11—13 R 708
159. S **Mengenlehre im Anfangsunterricht** Leppig  
(Stufenschwerpunkt I; ab 3. Sem.)  
Mi 14—16 R 708
160. S **Aus der Didaktik des Rechenunterrichts der Grundschule** N. N.  
(Stufenschwerpunkt I; ab 3. Sem.)  
Mo 16—18 R 701
161. S **Aus der Didaktik des Rechenunterrichts der Hauptschule** N. N.  
(Stufenschwerpunkt II; ab 3. Sem.)  
Do 17—19 R 708
162. Ü **Vorbereitung der Unterrichtsversuche** Aymanns  
(Ort und Zeit nach Vereinbarung)
163. Ü **Übungen zum Seminar: Algebraische Strukturen** Diederichs  
(Wahlfach, 2. Sem.)  
Di 18—20 Tonstudio
164. Ü **Vorbereitung der Unterrichtsversuche** Diederichs  
(Ort und Zeit nach Vereinbarung)
165. Ü **Vorbereitung der Unterrichtsversuche** Leppig  
(Ort und Zeit nach Vereinbarung)
166. Ü **Unterrichtsversuche** Aymanns  
(nach bes. Plan) Diederichs  
Do 8—12 Leppig  
N. N.

#### DIDAKTIK DER BIOLOGIE

167. V **Ausgewählte Kapitel aus der Humanbiologie und der Gesundheitserziehung, I. Teil** Kreutz  
(1.—6. Sem.)  
Mo 15—16 H 3  
Di 15—16
168. V **Einheimische Tiere in ihrer Umwelt. Grundprobleme der Ökologie** Franzisket  
(1.—4. Sem.)  
Mo 14—15 H 3  
Di 14—15  
Do 15—16



169. V **Bau und Leben einheimischer Pflanzen. Spezielle Methodik der Pflanzenkunde.** Kreutz  
(1.—4. Sem.)  
Mo 9—10 H 3  
Fr 8—9
170. S **Erblehre und Eugenik** Kreutz  
(Oberseminar 1, 5. Sem.)  
Fr 11—13 H 3
171. S **Anthropologisches Kolloquium** Kreutz  
(Oberseminar 2, 6. Sem.)  
Do 16—18 R 415
172. S **Ausgewählte Kapitel aus der Pflanzenphysiologie** Rüther  
(Gruppe 1, 2)  
(Proseminar, 2.—3. Sem.)  
Gruppe 1 Di 16—18 R 415  
Gruppe 2 Di 18—20
173. S **Ausgewählte Kapitel aus der Pflanzenphysiologie** Rüther  
(Gruppe 1, 2)  
(Mittelseminar, 3.—4. Sem.)  
Gruppe 1 Mi 16—18 R 415  
Gruppe 2 Mi 18—20
174. Ü **Kennübungen zur Tierwelt Westfalens** Franzisket  
Fr 16—18 R 415
175. Ü **Mikroskopische Übung für Fortgeschrittene** Franzisket  
(in Gruppen nach Vereinbarung)
176. Ü **Biologische Lehrausflüge und Exkursionen** Franzisket/  
(nach Vereinbarung) Rüther
177. Ü **Kenn- und Bestimmungsübungen einheimischer Pflanzen** Kreutz  
(in Gruppen nach Vereinbarung) Rüther  
Franzisket
178. Ü **Mikroskopische Übung für Anfänger** Kreutz mit  
(in Gruppen nach Vereinbarung) Assistenten
179. Ü **Schulpraktische Übungen** Kreutz/  
(nach bes. Plan) Rüther  
(Antonius-Schule)
180. Ex **Vogelstimmen-Exkursion** Franzisket  
Schloßgarten — 6.00

#### DIDAKTIK DER CHEMIE

181. V **Einführung in die organische Chemie** Peter  
(1.—6. Sem.)  
Mo 16.00—18.00 H 3
182. Ü **Zur Chemie und Biochemie der Farbstoffe** Peter  
(1.—6. Sem.)  
Di 16.00—18.00 R 405

183. Koll **Übung im Anschluß an die Vorlesung, Koll über didaktische und methodische Probleme** Peter  
Mo 18.00—19.00 H 3

### DIDAKTIK DER PHYSIK

184. V **Einführung in die Astronomie** Vieth  
(Wahlfach, Stufenschwerpunkt II) R 405  
Mo 15.00—17.00
185. S **Wärmelehre** Hoyer  
(Wahlfachseminar, 1.—3. Sem.) R 405  
Di 14.00—16.00
186. S **Das elektromagnetische Spektrum** Vieth  
(Hauptseminar, Wahlfach, 4.—6. Sem.) R 405  
Mi 11.00—13.00
187. S **Didaktische Grund- und Einzelfragen zur Physik der Hauptschule** Vieth  
(Wahlfach, Stufenschwerpunkt II) R 405  
Mo 17.00—19.00
188. Ü **Mathematik für Naturwissenschaftler** Hoyer  
(Wahlfach, Stufenschwerpunkt II) R 405  
Mi 15.00—16.00
189. Ü **Die experimentielle Vorbereitung der schulpraktischen Übungen** Vieth/  
(Übung in Gruppen nach Plan) Hoyer  
Antonius-Schule, Zeit nach Vereinbarung
190. Ü **Schulpraktische Übungen** Vieth/  
(nach bes. Plan, für Stufenschwerpunkt II) Hoyer  
Do 8.00—12.00 R 405
191. Ü **Physikalisches Praktikum** Vieth/  
(Wahlfach, 4.—6. Sem.) Hoyer  
Do 15.00—19.00 R 405
192. Ü **Physikalisch-chemische Volksschulversuche** Vieth/  
Mi 17.00—19.00 R 405 Peter
193. Ü **Einführung in die Phototechnik** Vieth  
(Wahlfach, 3stdg.)  
Zeit nach Vereinbarung
194. Ü **Selbstbau von physikalischen Geräten** Vieth  
(Wahlfach)  
Zeit nach Vereinbarung
- Zusatz Die 3stdg. Vorlesung Physik II  
(PH II, Geiststr. 16, R 13)  
mit Koll. von H. Wedegärtner gehört mit  
zum Studiengang des 1.—3. Sem.  
Vorl. Di 10.15—11.45  
Fr 9.15—10.00  
Koll. Fr 10.15—11.00

## DIDAKTIK DES HAUSWIRTSCHAFTLICHEN UNTERRICHTS

- |                       |                                                                                                                                                                                                    |                         |
|-----------------------|----------------------------------------------------------------------------------------------------------------------------------------------------------------------------------------------------|-------------------------|
| 195.                  | S <b>Arbeitsstudien in der Hauswirtschaft nach Refa</b><br>(Wahlfach, Stufenschwerpunkt, 4.—6. Sem.)<br>Mi 9.00—11.00                                                                              | Kleist<br><br>R 213     |
| 196.                  | S <b>Werkstoffe des Haushaltes</b><br>(Wahlfach, Stufenschwerpunkt)<br>Mo 14.00—16.00                                                                                                              | Kleist<br><br>R 213     |
| 197.                  | <b>Der hauswirtschaftliche Unterricht im 8. Schuljahr</b> (Einführung in eine elementare hauswirtschaftliche Betriebslehre)<br>(Wahlfach, Stufenschwerpunkt, 2. Sem.)<br>14tägl.<br>Di 11.00—15.00 | Kleist<br><br>R 103 b   |
| 198.                  | Ü <b>Didaktik und Methodik des hauswirtschaftlichen Unterrichts im 9. Schuljahr</b><br>(Wahlfach, Stufenschwerpunkt, 4. Sem.) 14tägl.<br>Di 11.00—15.00                                            | Kleist<br><br>R 103 b   |
| 199.                  | Ü <b>Grundfragen zum hauswirtschaftlichen Unterricht in der Hauptschule</b><br>(Wahlfach, Stufenschwerpunkt, 1. Sem.)<br>Mo 13.00—14.00                                                            | Kleist<br><br>R 213     |
| 200.                  | Ü <b>Vorbereitung von Lehrversuchen</b><br>(Ort und Zeit nach Vereinbarung)                                                                                                                        | Kleist                  |
| 201.                  | Ü <b>Unterrichtsversuche</b><br>(nach bes. Plan)<br>Do 8.00—12.00                                                                                                                                  | Kleist                  |
| <b>KUNSTERZIEHUNG</b> |                                                                                                                                                                                                    |                         |
| 202.                  | S <b>Malen: Einführung in den bildnerischen Umgang mit Farbe.</b> (Seminar 2stdg. mit anschließender Übung 2stdg.)<br>(Wahlfach)<br>Mi 14.00—18.00                                                 | Lenz<br><br>Zeichensaal |
| 203.                  | S <b>Graphik: Radierung</b><br>(Wahlfach, 4.—5. Sem.)<br>Do 15.00—18.00                                                                                                                            | Lenz<br><br>Zeichensaal |
| 204.                  | S <b>Gestaltungsaufgaben in verschiedenen Materialien</b><br>(Wahlfach, 1. Sem.)<br>Do 14.00—18.00                                                                                                 | von Rüden<br><br>R 008  |
| 205.                  | S <b>Graphik: Hochdruck</b><br>(Wahlfach, 4.—5. Sem.)<br>Di 14.00—17.00                                                                                                                            | von Rüden<br><br>R 008  |

206. S **Zeichnen: Räumliche Strukturen** Wienhausen  
(Wahlfach, 3. Sem.)  
Mo 15.00—19.00 Zeichensaal
207. S **Farbiges Gestalten** Wienhausen  
(Wahlfach, 4.—6. Sem.)  
Di 14.00—18.00 Zeichensaal
208. S **Ausgewählte Beispiele bildhaften Gestaltens** Wienhausen  
(Stufenschwerpunkt, 4.—6. Sem.)  
Mi 11.00—13.00 Zeichensaal
209. S **Gestaltungsübungen in verschiedenen Materialien** N. N.  
(Stufenschwerpunkt, 1.—3. Sem.)  
Mo 14.00—16.00 R 008
210. Ü **Semesteraufgaben für Wahlfachteilnehmer** Lenz  
(Ort und Zeit nach Vereinbarung)
211. Ü **Keramik** N. N.  
Di 18.00—20.00 Keramikraum
212. Koll **Der Kunstunterricht in der Grundschule** Lenz  
(Alle Sem. des Wahlfaches und des Stufenschwerpunktes I)  
Di 18.00—20.00 Zeichensaal
213. Koll **Kunstkonzeptionen am Bauhaus** Lenz/  
(Alle Sem. des Wahlfaches) von Rüden  
Mo 16.00—18.00 R 213
214. Koll **Methoden der Bildinterpretation** von Rüden  
(Alle Sem. des Wahlfaches)  
Mi 17.00—19.00 Tonstudio
215. Koll **Der Kunstunterricht in der Hauptschule** Wienhausen  
(Alle Sem. des Wahlfaches, Stufenschwerpunkt II)  
Mi 9.00—11.00 Zeichensaal
216. Koll **Zur Entwicklung und zu den psychologischen Grundlagen der Kinderzeichnung** Pink  
(Alle Sem. des Wahlfaches, Stufenschwerpunkte I, II)  
Mi 14.00—17.00 H 3
217. Koll **Zur affirmativen Rolle der Kunst in der bürgerlichen Gesellschaft** Pink  
(Alle Sem. des Wahlfaches, Stufenschwerpunktes I, II)  
Di 14—16 R 008
218. Ü **Unterrichtsversuche** Wienhausen  
(nach bes. Plan) Lenz  
Do 8—12 von Rüden

## TEXTILGESTALTUNG

Im Fach Textilgestaltung findet zusätzlich die Ausbildung für das Lehramt an Gymnasien statt. Die mit \* versehenen Veranstaltungen sind vorzugsweise für diese Studentinnen vorgesehen. Auf die für Abtl. Münster II angekündigten Veranstaltungen wird ausdrücklich hingewiesen.

- |      |      |                                                                                                                                    |                      |
|------|------|------------------------------------------------------------------------------------------------------------------------------------|----------------------|
| 219. | V    | <b>Einführung in die Textilchemie</b><br>(Raum und Zeit wird bekanntgegeben)                                                       | N. N.*               |
| 222. | S    | <b>Schnittgewinne und Fertigungsverfahren von Wäsche und Strand-Kleidung</b><br>(vorzügl. 2. Sem.)<br>Mi 15—19                     | Dalhoff *<br>R 103 a |
| 221. | S    | <b>Stofffärbeverfahren</b><br>(vorzügl. 2. Sem.)<br>Do 14—18                                                                       | Sachse *<br>R 103 a  |
| 222. | S    | <b>Methodik der Schnittgewinnung und -gestaltung</b><br>(vorzügl. 2. Sem.)<br>Di 11—13                                             | Schmücker<br>R 103 a |
| 223. | S    | <b>Arbeitsmittel im Unterricht der Textilgestaltung</b><br>(vorzügl. 4. Sem.)<br>Mo 11—13                                          | Schmücker<br>R 103 a |
| 224. | S    | <b>Durchführung arbeitsteiliger Fertigung — Hinführung zur Arbeits- und Wirtschaftswelt —</b><br>(vorzügl. 4.—6. Sem.)<br>Mi 10—12 | Schmücker<br>R 103 a |
| 225. | Ü    | <b>Neuzeitliches Maschinennähen</b><br>(vorzügl. 2. Sem.)<br>Di 14—16                                                              | Schmücker<br>R 103 a |
| 226. | Ü    | <b>Weben mit einfachen Webgeräten</b><br>(2.—4. Sem.)<br>Mo 14—16                                                                  | Schmücker<br>R 103 a |
| 227. | Ü    | <b>Unterrichtsversuche</b><br>(nach bes. Plan)<br>Do 8—12                                                                          | Schmücker            |
| 228. | Koll | <b>Spezielle Fragen der Didaktik</b><br>(5.—6. Sem.)<br>Mi 8—10                                                                    | Schmücker<br>R 103 a |

## MUSIK UND DIDAKTIK DER MUSIK

- |      |   |                                                                                                  |                 |
|------|---|--------------------------------------------------------------------------------------------------|-----------------|
| 229. | S | <b>Das Kunstlied der Romantik</b><br>(Wahlfach, Stufenschwerpunkt II, Seminarschein)<br>Di 14—16 | Everding<br>H 4 |
|------|---|--------------------------------------------------------------------------------------------------|-----------------|

- |      |   |                                                                                                                              |     |                        |
|------|---|------------------------------------------------------------------------------------------------------------------------------|-----|------------------------|
| 230. | S | <b>Der Schulfunk im Musikunterricht der Hauptschule</b><br>(Wahlfach, Stufenschwerpunkt II, Seminar-schein)<br>Mi 11—13      | H 4 | Everding               |
| 231. | S | <b>Ausgewählte Beispiele zur Geschichte der Oper</b><br>(Wahlfach, Stufenschwerpunkt II, Seminar-schein)<br>Mo 11—13         | H 4 | Große-Jäger            |
| 232. | S | <b>Planung des Musikunterrichts im 5./6. Schul-jahr</b><br>(Wahlfach, Stufenschwerpunkt II, Seminar-schein)<br>Mi 14—16      | H 4 | Große-Jäger            |
| 233. | S | <b>Instrumentenkunde</b><br>(Wahlfach, Stufenschwerpunkt II, Seminar-schein)<br>Di 11—13                                     | H 4 | Hülsmeier              |
| 234. | Ü | <b>Liedbegleitung am Klavier</b><br>Mi 14—15                                                                                 | H 4 | Everding               |
| 235. | Ü | <b>Collegium musicum</b><br>Do 15—17                                                                                         | H 5 | Everding               |
| 236. | Ü | <b>Unterrichtsversuche</b><br>(Fachdidaktisches Praktikum in der Fürsten-berg-Schule/Hauptschule, nach bes. Plan)<br>Do 8—12 |     | Everding/<br>Hülsmeier |
| 237. | Ü | <b>Gehörbildung</b><br>Mo 10—11                                                                                              | H 4 | Große-Jäger            |
| 238. | Ü | <b>Kammerchor</b><br>Do 18—20                                                                                                | H 4 | Große-Jäger            |
| 239. | Ü | <b>Harmonielehre II</b><br>Mo 16—17                                                                                          | H 4 | Hülsmeier              |
| 240. | Ü | <b>Elementarlehre II</b><br>Mo 15—16                                                                                         | H 4 | Hülsmeier              |
| 241. | Ü | <b>Sing- und Chorleitung II</b><br>Mo 14—15                                                                                  | H 4 | Hülsmeier              |

#### LEIBESERZIEHUNG

- |      |   |                                                                               |     |         |
|------|---|-------------------------------------------------------------------------------|-----|---------|
| 242. | V | <b>Die Leibeserziehung in der Gesamterziehung</b><br>(1.—4. Sem.)<br>Mo 11—12 | H 2 | Grindel |
| 243. | V | <b>Die Leibesübungen in pädagogischer Verant-wortung</b><br>Mi 14—15          | H 2 | Kolbe   |

- |      |                                                                                                                                                                                                                                                                                           |                                                    |
|------|-------------------------------------------------------------------------------------------------------------------------------------------------------------------------------------------------------------------------------------------------------------------------------------------|----------------------------------------------------|
| 244. | S <b>Vom Jahnschen Turnen bis zum modernen Sporttraining</b><br>(1.—3. Sem.)<br>Di 9—11                                                                                                                                                                                                   | Grindel<br><br>R 708                               |
| 245. | S <b>Die Bildungsaufgaben in der Leibeserziehung</b><br>(1.—3. Sem.)<br>Do 15—17                                                                                                                                                                                                          | Grindel<br><br>R 706                               |
| 246. | S <b>Leibesübungen mit Rücksicht auf die Entwicklungsphasen des Kindes und Jugendlichen</b><br>(4.—6. Sem.)<br>Do 17—19                                                                                                                                                                   | Grindel<br><br>R 706                               |
| 247. | S <b>Bewegungserziehung in der Grundschule</b><br>(4.—6. Sem.)<br>Mo 9—11                                                                                                                                                                                                                 | Grindel<br><br>R 708                               |
| 248. | S <b>Leibeserziehung und Sicherheit</b><br>Di 11—13                                                                                                                                                                                                                                       | Kolbe<br><br>H 3                                   |
| 249. | S <b>Moderne Trainingsmethoden und ihre Verwertbarkeit für die Leibeserziehung</b><br>Mi 11—13                                                                                                                                                                                            | Kolbe<br><br>R 701                                 |
| 250. | S <b>Die wissenschaftliche Arbeit im Bereich der Leibeserziehung</b><br>Di 14—16                                                                                                                                                                                                          | Kolbe<br><br>R 701                                 |
| 251. | Ü <b>Sozialpädagogische Perspektiven und Übungsformen des Sports</b><br>Do 15—17                                                                                                                                                                                                          | Ferrari<br><br>R 213                               |
| 252. | Ü <b>Leichtathletik — Schwimmen — Spiele — Hallenarbeit</b><br>(Übungen mit Leistungsnachweis)<br>Di 11—13                                                                                                                                                                                | Grindel<br><br>Tonstudio                           |
| 253. | Ü <b>Unterrichtsversuche</b><br>(nach bes. Plan)                                                                                                                                                                                                                                          | Grindel                                            |
| 254. | Ü <b>Körperbildung, Bewegungsbildung durch Gymnastik — Bewegungsschulung am Gerät — Leichtathletische Spiel-, Übungs- und Leistungsformen — kleine Spiele, Mannschaftsspiele — Bewegungsbegleitung — Schulschwimmen</b><br>(je 1stdg., nach bes. Plan)<br>Mo 9—13<br>Mo 14—18<br>Mi 14—18 | Kolbe mit<br>Ferrari und<br>Lange<br><br>Turnhalle |
| 255. | Ü <b>Schulpraktische Übungen</b><br>(Ort, Zeit, Gruppen, siehe Anschläge)                                                                                                                                                                                                                 | Kolbe                                              |
| 256. | AG <b>Geräteturnen — Tischtennis — Trampolinspringen u. alle Spiele</b><br>(nach bes. Plan)                                                                                                                                                                                               | Grindel                                            |

257. AG Nach Absprache mit dem Sportreferat des  
ASTA

**BESONDERE VERANSTAL-  
TUNGEN**

258. Ü Alte und neue Tänze Kolbe  
Mi 20—22 Turnhalle
259. Kurse für Erste Hilfe, durchgeführt vom  
Deutschen Roten Kreuz und Malteser-Hilfs-  
dienst  
Mo 18—20 H 1  
Di 18—20 H 2
260. Ü Schulpraktische Übungen  
Ort, Zeit, Gruppen siehe Anschläge

---

## REGENSBURGSCHE BUCHHANDLUNG

Alter Steinweg 1

Tel. 4 21 08

Inhaber Dr. Lucas

gegründet 1591

Pädagogik, Psychologie  
Theologie, Philosophie, Philologie  
Geschichte, Zeitgeschichte  
Dichtung, Kunst, Jugendbuch  
Taschenbücher, Schulbücher

Besuchen Sie bitte unverbindlich unsere Buchhandlung, Sie finden alle für das  
pädagogische Studium und für die Praxis wichtigen Bücher  
Wir überreichen gern kostenlos pädagogische Fachkataloge.

---

## FACHLITERATUR FÜR DEN PÄDAGOGEN

Pädagogik  
Psychologie  
Philosophie  
Soziologie  
Taschenbücher

Wir besorgen auch wissenschaftliche Bücher und Zeit-  
schriften aus dem Ausland.

## UNIVERSITÄTS-BUCHHANDLUNG FRANZ COPPENRATH

44 Münster  
Ruf (0251) 44864

Prinzipalmarkt 28  
Gegenüber dem Rathaus





# SCHULPRAKTISCHE AUSBILDUNG

**Verantwortlich für die Organisation als  
Leiter des Praktikumsbüros:**

**Dr. Werres**

**Verantwortliche Dozenten für das  
Blockpraktikum:**

**Dr. Grünfeld  
Prof. Dr. Schulte-Repel**

**Verantwortlicher Dozent für das  
Tagespraktikum:**

**Prof. Dr. Regenbrecht**

## **Praktikumsschulen:**

Aaseeschule, Tel. 4 52 16, Bonhoefferstraße 46

Antoniuschule, Tel. 4 43 91, Bismarckallee 41

Dreifaltigkeitsschule, Tel. 2 26 76, Friesenring 25/29

Fürstenbergschule, Tel. 3 54 82, Andreas-Hofer-Straße 30—38

Gottfried-von-Cappenberg-Schule, Tel. 7 24 22, Glatzer Weg 9

Hl.-Geist-Schule, Tel. 4 11 22, Ronneweg 21

St.-Ida-Schule, Tel. 6 13 80, Vörnste Esch 19

St.-Josef-Schule, Tel. 49 23 98, Hermannstraße 58

Kreuzschule, Tel. 2 33 43, Kampstraße 15—17

Margaretenschule, Tel. 31 41 68, Franz-Grillparzer-Weg 22

Martinischule, Tel. 49 23 94, Herrenstraße 40—45

Mecklenbecker Schule, Tel. 5 50 50, Dingbängerweg 80

St.-Norbert-Schule, Tel. 2 42 07, Dachsleite 32—36

Overbergschule, Tel. 6 42 34, Margaretenstraße 6—8

Pleisterschule, Tel. 31 41 71, An der Konradkirche 7

St.-Theresien-Schule, Tel. 4 28 48, Sentruper Höhe 5

Überwasserschule, Tel. 49 22 95, Katthagen 7

Übersichtsplan für das Sommersemester 1969

Zeit	Montag	Dienstag	Mittwoch	Donnerstag	Freitag	Sonnabend
8—9	125 N. N. Tonstudio	24 vor dem Esche 101 Lütgen, 112 Pielow/ Rohkämper Tonstudio 151 Leppig	37 Vorsmann Mitschauraum R 703 56 Knappe/ Wittoch 112 Pielow/ Rohkämper Tonstudio 125 N. N. Tonstudio 151 Leppig 228 Schmücker R 103a	125 N. N. Tonstudio	48 Knappe 112 Pielow/ Rohkämper Tonstudio 169 Kreutz	H 5
9—10	24a Schulte- Repel 35 Schulz 98 Hugenroth R 703 125 N. N. Tonstudio 169 Kreutz 247 Grindel R 708 254 Kolbe/Ferrari/ Lange Turnhalle	14 Rüttenauer R 706 51 Knappe R 703 101 Lütgen 149 Aymanns 244 Grindel	37 Vorsmann Mitschauraum 31 Regenbrecht R 708 55 Haecker R 616 56 Knappe/ Wittoch 76 Schladoth H 3 120 Cladder H 2 125 N. N. Tonstudio 195 Kleist R 213 215 Wienhausen Zeichensaal 228 Schmücker R 103a	6 Kuckartz R 708 16 Sprey R 706 30 Regenbrecht R 703 52 Müller H 5 63 Pfaff 125 N. N. Tonstudio	9 Rest R 703 65 Steinkamp H 3 75 Schladoth H 2 149 Aymanns H 5	
10—11	32 Schulte- Repel R 706 35 Schulz R 701 92 Pielow H 5 98 Hugenroth R 703 125 N. N. Tonstudio 132 Furth H 2 237 Gr.-Jäger H 4 247 Grindel R 708 254 Kolbe/Ferrari/ Lange Turnhalle	14 Rüttenauer R 706 51 Knappe R 703 62 Lingnau H 5 132 Furth H 2 244 Grindel R 708	37 Vorsmann Mitschauraum 31 Regenbrecht R 708 55 Haecker R 616 76 Schladoth H 3 91 Klüber H 2 125 N. N. Tonstudio 195 Kleist R 213 215 Wienhausen Zeichensaal 224 Schmücker R 103a	6 Kuckartz R 708 16 Sprey R 706 30 Regenbrecht H 2 52 Müller R 703 125 N. N. Tonstudio	9 Rest R 703 49 Schmitt H 5 75 Schladoth H 2 90 Braun Aula 140 Beckmann H 3	

Zeit	Montag	Dienstag	Mittwoch	Donnerstag	Freitag	Sonnabend
11—12	5 Heitkämper R 708 32 Sch.-Repel R 706 36 Schulz R 701 74 Kruchen H 5 112 Pielow/ Rohkämper Tonstudio 125 N. N. Tonstudio 131 N. N. R 703 223 Schmücker R 103a 231 Große-Jäger H 4 242 Grindel H 2 254 Kolbe/Ferrari/ Lange Turnhalle	69 Lingnau R 616 81 Kruchen R 703 82 Schladoth R 701 100 Klüber H 2 133 Furth R 708 137 Kosthorst R 213 141 Beckmann R 311 153 Aymanns R 706 197 Kleist R 103b 198 Kleist R 103b 222 Schmücker R 103a 233 Hülsmeier H 4 248 Kolbe H 3 252 Grindel Tonst.	26 Grünfeld H 2 37 Vormann Mitschauraum 79 Kruchen R 616 83 Schladoth H 3 99 Klüber H 5 121 Real R 703 125 N. N. Tonstudio 142 Beckmann R 311 155 Aymanns R 706 158 Leppig R 708 186 Vieth R 405 208 Wienhausen Zeichensaal 224 Schmücker R 103a 230 Everding H 4 249 Kolbe R 701	52 Müller R 703 70 Pfaff R 616 125 N. N. Tonstudio	73 Steinkamp R 616 84 Schladoth/ H 2 Bellinger 96 Braun R 708 124 Cladder R 703 136 Kosthorst R 701 143 Beckmann R 311 156 Aymanns R 706 170 Kreutz H 3	
12—13	5 Heitkämper R 708 36 Schulz R 701 112 Pielow/ Rohkämper Tonstudio 131 N. N. R 703 223 Schmücker R 103a 231 Große-Jäger H 4 254 Kolbe/Ferrari/ Lange Turnhalle	69 Lingnau R 616 81 Kruchen R 703 82 Schladoth R 701 100 Klüber H 2 133 Furth R 708 137 Kosthorst R 213 141 Beckmann R 311 153 Aymanns R 706 197 Kleist R 103b 198 Kleist R 103b 222 Schmücker R 103a 233 Hülsmeier H 4 248 Kolbe H 3 252 Grindel Tonst.	26 Grünfeld H 2 79 Kruchen R 616 83 Schladoth H 3 99 Klüber H 5 121 Real R 703 142 Beckmann R 311 155 Aymanns R 706 158 Leppig R 708 186 Vieth R 405 208 Wienhausen Zeichensaal 224 Schmücker R 103a 230 Everding H 4 249 Kolbe R 701	52 Müller R 703 70 Pfaff R 616	73 Steinkamp R 616 84 Schladoth/ H 2 Bellinger 124 Cladder R 703 136 Kosthorst R 701 143 Beckmann R 311 156 Aymanns R 706 170 Kreutz H 3	
13—14	199 Kleist R 213	197 Kleist R 103b 198 Kleist R 103b	230 Everding H 4 249 Kolbe R 701	52 Müller R 703 70 Pfaff R 616		

14—15	<p>10 Rest/ R 616 Heitkämper R 708 Bloching R 706 Scherl R 703 123 Real R 703 168 Franzisket H 3 196 Kleist R 213 209 N. N. R 008 226 Schmücker R 103a 241 Hülsmeier H 4 254 Kolbe/Ferrari/ Lange Turnhalle</p>	<p>18 Süßmuth R 616 38 Werres R 213 45 Bußhoff R 311 102 Ossowski Tonst. 207 Wienhausen Zeichensaal 150 Leppig R 708 168 Franzisket H 3 185 Hoyer R 405 197 Kleist R 103b 198 Kleist R 103b 205 von Rüden R 008 217 Pink R 008 225 Schmücker R 103a 229 Everding H 4 250 Kolbe R 701</p>	<p>8 Massner H 1 21 Rückriem R 701 27 Grünfeld R 213 77 Bellinger R 616 122 Cladder R 706 159 Leppig R 708 202 Lenz Zeichensaal 216 Pink H 3 232 Große-Jäger H 4 234 Everding H 4 243 Kolbe H 2 254 Kolbe/Ferrari/ Lange Turnhalle</p>	<p>204 von Rüden R 008 221 Sachse R 103a</p>	<p>15 Rüttenauer/ R 706 Sprey 97 Braun R 708</p>
15—16	<p>10 Rest/ R 616 Heitkämper R 708 42 Rest R 706 106 Scherl R 703 123 Real R 703 152 N. N. H 2 167 Kreutz H 3 184 Vieth R 405 196 Kleist R 213 206 Wienhausen Zeichensaal 209 N. N. R 008 226 Schmücker R 103a 240 Hülsmeier H 4 254 Kolbe/Ferrari/ Lange Turnhalle</p>	<p>2 Rest H 2 18 Süßmuth R 616 23 Grünfeld H 5 33 Sch.-Repel R 706 38 Werres R 213 45 Bußhoff R 311 102 Ossowski Tonst. 150 Leppig R 708 167 Kreutz H 3 185 Hoyer R 405 205 von Rüden R 008 207 Wienhausen Zeichensaal 217 Pink R 008 225 Schmücker R 103a 229 Everding H 4 250 Kolbe R 701</p>	<p>8 Massner H 1 21 Rückriem R 701 27 Grünfeld R 213 34 Sch.-Repel R 703 77 Bellinger R 616 122 Cladder R 708 159 Leppig R 405 188 Hoyer R 405 202 Lenz Zeichensaal 216 Pink H 3 220 Dalhoff R 103a 232 Große-Jäger H 4 254 Kolbe/Ferrari/ Lange Turnhalle</p>	<p>12 Rückriem R 708 28 Holtkämper R 703 71 Schoene R 616 95 Braun R 701 114 Rohkämper Tonst. 129 N. N. R 311 168 Franzisket H 3 191 Vieth/Hoyer R 405 203 Lenz Zeichensaal 204 von Rüden R 008 221 Sachse R 103a 235 Everding H 5 245 Grindel R 706 251 Ferrari R 213</p>	<p>15 Rüttenauer/ R 706 Sprey 97 Braun R 708</p>

Zeit	Montag	Dienstag	Mittwoch	Donnerstag	Freitag	Sonnabend
16—17	42 Rest R 708 43 Stüttgen R 703 88 Ader H 2 110 Pielow/ H 1 Scherl/ R 706 111 Braun/Hugen- roth/Klüber/ Lütgen N. N. Tonstudio 131a N. N. R 311 145 Beyer R 701 160 N. N. R 701 181 Peter H 3 184 Vieth R 405 Wienhausen 206 Zeichensaal 213 Lenz/ R 213 von Rüden 239 Hülsmeier H 4 254 Kolbe/Ferrari/ Lange Turnhalle	2 Rest H 2 Süßmuth R 701 29 Oswald R 213 33 Sch.-Repel R 706 44 Stüttgen R 311 104 Pielow/ R 616 109 Ossowski Lütgen Tonst. 135 Kohl R 703 157 Diederichs R 708 172 Rütther R 415 182 Peter R 405 205 von R 405 207 R 008 Wienhausen Zeichensaal	1 Kuckartz H 2 34 Sch.-Repel R 703 39 Regenbrecht R 708 58 Knappe/Wasna H 1 78 Kruchen R 616 N. N. R 701 Beyer R 311 Aymanns R 706 Rüther R 415 Lenz Zeichensaal R 405 Pink H 3 Dalhoff R 103a Kolbe/Ferrari/ R 103a Lange Turnhalle	12 Rückriem R 708 28 Holtkemper R 703 41 Stüttgen H 2 71 Schoene R 616 95 Braun R 701 114 Rohkämper Tonst. 127 N. N. H 1 152 N. N. H 3 171 Kreutz R 415 Vieth/Hoyer R 405 Lenz Zeichensaal R 008 von R 103a Sachse H 5 Everding R 706 Grindel R 213 Ferrari	11 Rest/Freitag R 706 57 Schmitt H 1 72 Sievers H 2 94 Bloching R 616 107 Schölling R 701 139 Kosthorst R 213 174 Franzisket R 415	
17—18	4 Rüttenauer H 5 40 Rest H 2 43 Stüttgen R 703 93 Ader R 616 105 Pielow R 708 110 Pielow/Scherl H 1 111 Hugenroth/ R 706 Klüber, Pielow, Braun, Lütgen N. N. Tonstudio 131a N. N. R 311 145 Beyer R 701 160 N. N. R 701 181 Peter H 3 187 Vieth R 405 Wienhausen 206 Zeichensaal 213 Lenz/ R 213 von R 405 254 Kolbe/Ferrari/ Lange Turnhalle	4 Rüttenauer H 5 19 Süßmuth R 701 25 Grünfeld R 706 29 Oswald R 213 44 Stüttgen R 311 104 Pielow/ R 616 109 Ossowski Lütgen Tonst. 135 Kohl R 703 157 Diederichs R 708 172 Rütther R 415 182 Peter R 405 207 Wienhausen Zeichensaal	39 Regenbrecht R 708 58 Knappe/Wasna H 1 66 Bising H 3 78 Kruchen R 616 N. N. R 701 Furth H 2 Beyer R 311 Aymanns R 706 Rüther R 415 Vieth/Peter R 405 Lenz Zeichensaal R 191 v. R 203 Dalhoff R 103a Kolbe/Ferrari/ R 103a Lange Turnhalle	7 Kuckartz H 1 41 Stüttgen H 2 47 Haecker H 5 53 Schmitt H 3 64 Schoene R 701 Pielow/ R 701 113 Rohkämper Tonst. Beyer R 703 Aymanns R 708 Rüther R 415 Vieth/Hoyer R 405 Lenz Zeichensaal R 008 v. R 204 Sachse R 103a Grindel R 706	11 Rest/Freitag R 706 57 Schmitt H 1 72 Sievers H 2 94 Bloching R 616 107 Schölling R 701 139 Kosthorst R 213 174 Franzisket R 415	

18—19	<p>40 Rest H 2 93 Ader R 616 105 Pielow R 708 183 Peter H 3 187 Vieth R 405 206 Wiehnhausen 259 Kolbe Zeichensaal H 1</p>	<p>46 Klönne R 703 54 Wasna H 2 25 Grünfeld R 706 68 Lingnau R 616 117 Pielow R 708 163 Diederichs Tonstudio 172 Rütter R 415 211 N. N. Keramikraum 212 Lenz Zeichensaal 259 Kolbe H 2</p>	<p>66 Bisping 13 Rückriem/ Massner 17 Sünkel 3 Rückriem 67 Lingnau 87 Schladoth 214 v. Rüden 103 Otto 173 Rütter 192 Vieth/Peter 220 Dalhoff</p>	<p>H 3 R 616 R 703 H 5 H 2 Tonst. R 708 R 415 R 405 R 103a</p>	<p>3 Rückriem 7 Kuckartz 50 Haecker 53 Schmitt 113 Pielow/ Rohkämper 126 N. N. 161 N. N. 191 Vieth/Hoyer 238 Große-Jäger 246 Grindel R 701 R 708 R 405 R 706</p>	<p>H 5 H 1 R 616 H 3</p>
19—20	<p>259 Kolbe H 1</p>	<p>46 Klönne R 703 54 Wasna H 2 68 Lingnau R 616 117 Pielow R 708 163 Diederichs Tonstudio 172 Rütter R 415 211 N. N. Keramikraum 212 Lenz Zeichensaal 259 Kolbe H 2</p>	<p>13 Rückriem/ Massner 22 Rüttenauer 17 Sünkel 67 Lingnau 87 Schladoth 103 Otto 173 Rütter</p>	<p>R 616 R 213 R 703 H 2 R 708 R 415</p>	<p>50 Haecker R 616 126 N. N. R 701 238 Große-Jäger H 4</p>	
20—21						
21—22						

BUCHHANDLUNG

*Baader*

MÜNSTER (WESTF.) · DRUBBEL 19 · RUF 4 34 35

Literaturwissenschaften  
Sprachwissenschaften  
Pädagogik · Philosophie  
Geschichte · Soziologie

IM STADTZENTRUM

Deutsche und ausländische  
Taschenbücher

TA BU LA

*Baader*

Internationaler Taschenbuchladen

MÜNSTER (WESTF.) · DRUBBEL 19  
NEBEN PAPIERHAUS BUSCHMANN

*Gertrud Lenze*

ärztl. gepr. Fach-Kosmetikerin

MÜNSTER (WESTF.)

PRINZIPALMARKT 20I

Ecke Rothenburg, im Optik-Haus Gillkötter

Fernruf 42361



Erstes  
Spezialinstitut  
in Westfalen  
Früher Berlin

MED. KOSMETIK

Sommersprossenbeseitigung in 5 Tagen

SPEZIAL-HAARENTFERNUNG garantiert dauernd  
narbenlos durch allein bewährte med. Methode

Hautfehlerbeseitigung - Individuelle Gesichtspflege

Erfolgreiche Behandlung gegen faltige und unreine Haut

schnell  
gründlich  
zuverlässig

FAHRSCHULE

**TEUTSCHBEIN**

Aaseemarkt 38  
Mauritzstraße 34 I  
Breslauer Straße 39

RUF 26074

Unterricht und Anmeldung:

Aaseemarkt, dienstags und donnerstags ab 17 Uhr  
Mauritzstraße, montags, mittwochs und freitags ab 18.30 Uhr  
Breslauer Straße, dienstags und donnerstags ab 19.15 Uhr

die tanzschule bernád: Tanzschule für Studenten - die tanzschule bernád: Tanzschule

die tanzschule bernád: Tanzschule für Studenten - die

A D T V  
und  
D A T

die  
tanzschule  
bernád

für Studenten - die tanzschule bernád: Tanzschule für

Münster, Roggenmarkt 10, Eingang: Neubrückenstr. 72, Tel. 421 71

### Studenten-Tanzkurse

mit dem „Internat. Welt-Tanzprogramm“ und modernsten Tanz-Neuheiten

**Anfänger:** Donnerstag, den 24. 4. 1969 — 19.00 Uhr

**Fortgeschrittene:** Donnerstag, den 24. 4. 1969 — 20.30 Uhr

**Anmeldung:** täglich von 11 bis 19 Uhr.

Einstudierung von Tanzvorführungen für Stiftungsfeste etc. — Tanzturnierclub — Tanztee — Einzelstunden — Ausbildung vom Anfänger bis zum Turniertänzer

die tanzschule bernád

in Münster

**Die Tanzschule für Studenten**

tanzschule bernád: Tanzschule für Studenten - die tanzschule bernád: Tanzschule



---

Rund. Rund. Rund. - Mit runden  
Druckstöcken und Papier von der  
Rolle werden Drucke in hoher  
Auflage schneller und preiswerter  
gedruckt, z. B. Zeitungen,  
Zeitschriften, Verkaufsangebote,  
Für hohe Druckauflagen empfiehlt  
sich Ihre Rotationsdruckerei Fahle.

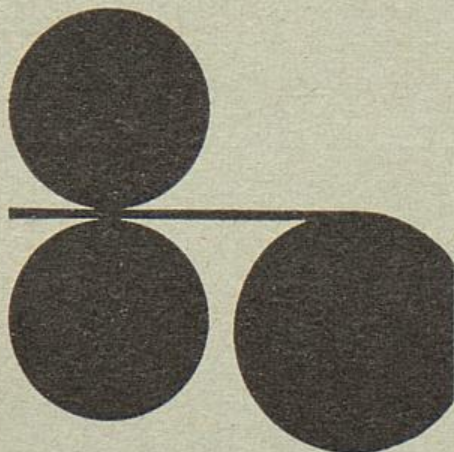

... die Druckerei mit Erfahrung.

**Fahle**

C. J. Fahle GmbH 44 Münster  
Neubrückenstr. 8-11 Tel. 40177

---



Für  
**jetzt und später**

empfehlen wir uns  
mit den

**Leistungen**  
einer  
**Universalbank**

**VOLKSBANK**

Wenn Geld  
Geld bringen soll  
oder Geld  
gebraucht wird



Musikinstrumente  
und

Noten

für Schule und Haus  
liefert

# LYRA - Musikhaus

„am Kiepenkerl“

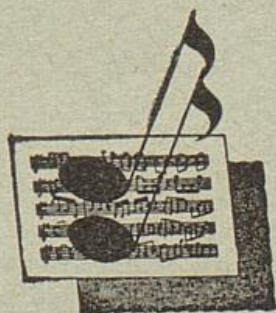

Münster

Spiekerhof 2

Ruf: 4 30 77

# Perfekt bügeln bequem im Sitzen

Eingeklappt nur 38 cm  
breit! Walzenbreite 65 cm.  
2 Temperaturwähler,  
3 Bügelgeschwindigkeiten,  
4 Laufrollen.  
Bequeme Fußschaltung.

## AEG-Standbügler 65

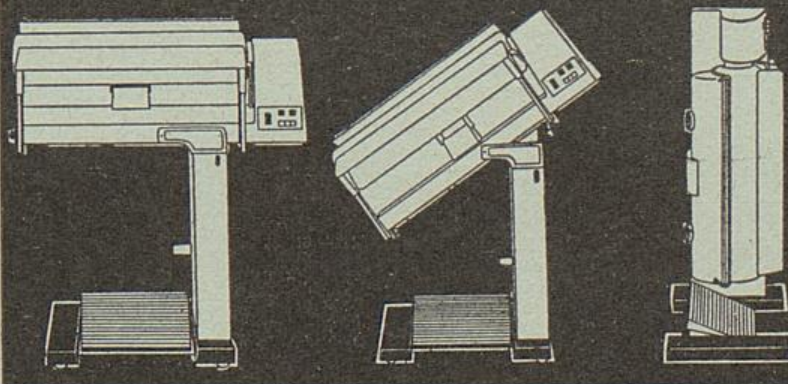

**Unverbindliche Vorführung und Beratung in unseren Ausstellungsräumen  
44 Münster (Westf.), Friedrich-Ebert-Straße 7, (AEG-Haus)**

# Abteilung Münster II



PÄDAGOGISCHE HOCHSCHULE  
WESTFALEN-LIPPE  
ABTEILUNG MÜNSTER II

44 Münster (Westf.), Vogel-von-Falkenstein-Straße 4  
Fernsprecher (0251) 46457

**Dekan:**

Prof. Dr. Karl-Ernst Jeismann  
Sprechstunden: Mo 11.00—12.00 Uhr

**Prodekan:**

Prof. Eberhard Ter-Nedden  
Sprechstunden: nach Vereinbarung

**Allgemeine Verwaltung:**

Regierungsangestellte Irmgard Luksch

**Sekretariat:**

Regierungsangestellte Bärbel Hafke  
Regierungsangestellte Charlotte Schädlich  
Regierungsangestellte Dorothea Unterbusch  
Sprechstunden: montags—freitags 10.00—12.00 Uhr  
14.30—15.30 Uhr

**Bibliothek:**

Leitung: Prof. Dr. Arnolf Niethammer  
N. N.  
Diplom-Bibliothekarin Renate Plato  
Regierungsangestellte Ursula Grützemann  
Regierungsangestellte Gabriele Neumann  
Magazinarbeiterin Margarete Mahner

Ausleihzeiten während des Semesters:

Mo, Di, Fr 10.00—12.30 Uhr

Mi, Do 14.00—16.30 Uhr

Ausleihzeiten während der Semesterferien:

Mo, Fr 10.00—12.30 Uhr

Mi 14.00—16.30 Uhr

**Lesesaal:**

Öffnungszeiten:

Mo bis Fr 8.00—22.00 Uhr

Sa 9.00—12.00 Uhr

**Technisches Personal:**

Hausmeister: Erwin Maatz  
Betriebshandwerker: Alfred Vormann  
Hausarbeiter: Gerhard Serwotke

STAATLICHES PRÜFUNGSAMT

**Vorsitzender:**

Stadtschulrat Dr. Hermann Gausmann  
Recklinghausen, Robert-Koch-Straße 3 a, Tel. (0 23 61) 2 00 11  
Sprechstunden: jeden 2. und 4. Donnerstag im Monat  
9.00—11.00 Uhr, Zimmer des Dekans

**Stellv. Vorsitzender:**

Prof. Dr. Herbert Büschenfeld  
Sprechstunden: n. V.

**Sekretariat:**

Regierungsangestellte Leopoldine Caha  
Sprechstunden: täglich 9.15—11.15 Uhr

ABTEILUNGS-STUDENTENAUSSCHUSS (AStA)  
44 M ü n s t e r (Westf.), Vogel-von-Falkenstein-Straße 4  
Fernsprecher (02 51) 5 45 00

**1. Vorsitzender:**

Winfried Göbler  
Münster, Grevener Str. 42, T.: 20 19 73

**2. Vorsitzender,**

**Simultanes:**

Uwe Steinriede

**Presse und politische**

**Bildung:**

Uwe Reißler

**Kulturreferenten:**

Brigitte Elliger  
Peter Funk

**Sozialreferentin:**

Barbara Kettner

**Sportreferenten:**

Jutta Torstrick  
Friedrich-Karl Schmidt

**Auslandsreferenten:**

Siegrid Kind  
Heinz Stettin

**Finanzreferent:**

Hellmut Kruschwitz

**Referenten:**

**z. b. V.**

Dorothea Brückmann  
Angelika Wilke  
Bärbel Schneider

**Organisation und Veranstaltung:**

Elke Dünne

**Vertrauensdozent:**

Dozent Friedrich Evers

**Stunde der Studentenschaft:**

Dienstag 12.00—13.00 Uhr  
Pavillon, Raum 12

FÖRDERUNGS-AUSSCHUSS

**Vertreter des Lehrkörpers:**

Dozent Friedrich Evers (Vorsitzender)  
Dozentin Ilsa-Maria Sabath (Stellv. Vorsitzende)

**Vertreter der Studentenschaft:**

Uwe Steinriede  
Winfried Göbler

**Vertreter der Verwaltung:**

Regierungsangestellter Heinz Kestermann  
Regierungsangestellte Brigitte Hölscher (Stellv.)

EVANGELISCHE STUDENTENGEMEINDE

**Universitätsgottesdienst:**

Sonntags, 10.30 Uhr, Universitätskirche

**Gemeindeabend**

Donnerstags, 20.00 Uhr, Volkeningheim, Breul 43

**Studentenpfarrer:**

Pastor Clark Seha, Volkeningheim, Breul 43

Pastor Hermann Göckenjan, Hamanstift, Breul 40/41

**Verbindungsstudentin:**

Hanna Kerspeter



## LEHRKÖRPER

- |                                                                                                                                                                                                                                                                                                                                                             |                                                                                 |
|-------------------------------------------------------------------------------------------------------------------------------------------------------------------------------------------------------------------------------------------------------------------------------------------------------------------------------------------------------------|---------------------------------------------------------------------------------|
| <b>Abraham, Lars Ulrich</b> , Dr. phil., Dozent, Münster, Elbinger Straße 20, T.: 2 40 65                                                                                                                                                                                                                                                                   | Musikerziehung                                                                  |
| <b>Bartmann, Theodor</b> , Dr. phil., o. Prof., Münster, Breslauer Straße 26, T.: 2 44 50                                                                                                                                                                                                                                                                   | Psychologie                                                                     |
| <b>Behnke, Heinrich</b> , Dr. rer. nat., Dr. sc. math. h. c., Dr. rer. nat. h. c., o. Prof. der Mathematik a. d. Westfälischen Wilhelms-Univ. Münster, Direktor d. Sem. für Didaktik d. Mathematik, Honorarprofessor der PH Westfalen-Lippe, Sprechstunde: Mo—Fr 12.30—13.15 Uhr, T.: 490-99 70 (dienstl.), Münster, Rottendorffweg 17, T.: 4 51 91 (priv.) | Didaktik der Mathematik                                                         |
| <b>Bischoff, Annemarie</b> , Dr. rer. nat., Dozentin, Kettwig, Uhlandstraße 2, T.: (0 21 44) 1 84 84, Münster, Kl. Wienburgstraße 1                                                                                                                                                                                                                         | Psychologie                                                                     |
| <b>Botsch, Dieter</b> , Dr. rer. nat., o. Prof., Münster, Nünningweg 42, T.: 5 38 64                                                                                                                                                                                                                                                                        | Didaktik der Biologie                                                           |
| <b>Brinkmann, Heinrich</b> , Dr. phil., o. Prof., 4441 Samern, üb. Salzbergen, T.: (0 59 23) 579                                                                                                                                                                                                                                                            | Religionslehre, Didaktik der Evgl. Unterweisung                                 |
| <b>Büschefeld, Herbert</b> , Dr. phil., nat., o. Prof., Münster, Frauenburgstraße 33, T.: 31 41 66                                                                                                                                                                                                                                                          | Heimatkunde, Didaktik der Erdkunde                                              |
| <b>Ebel, Heinrich</b> , Dr. phil., o. Prof., Münster, Sauerländer Weg 31, T.: 3 41 68                                                                                                                                                                                                                                                                       | Soziologie und Sozialpädagogik                                                  |
| <b>Evers, Friedrich</b> , Dozent, Münster, Straßburger Weg 65, T.: 4 14 97                                                                                                                                                                                                                                                                                  | Didaktik der Mathematik                                                         |
| <b>Grothaus, Hans</b> , Dr. phil., Dozent, Münster, Hittorfstraße 39                                                                                                                                                                                                                                                                                        | Religionslehre, Didaktik der Evgl. Unterweisung                                 |
| <b>Hopf, Helmuth</b> , Dr. phil., o. Prof., 44 Münster, Geiststraße 16                                                                                                                                                                                                                                                                                      | Musikerziehung                                                                  |
| <b>Huber, Wilfried</b> , Dr. phil., Dozent, Münster-St. Mauritz, Hindenburgallee 23 e                                                                                                                                                                                                                                                                       | Allgemeine Pädagogik                                                            |
| <b>Jeismann, Karl-Ernst</b> , Dr. phil., o. Prof., Münster Schütterweg 1, T.: 5 41 93                                                                                                                                                                                                                                                                       | Didaktik der Geschichte unter bes. Berücksichtigung der Westf. Landesgeschichte |
| N. N.                                                                                                                                                                                                                                                                                                                                                       | Politische Bildung, Didaktik der Geschichte                                     |
| <b>Lichtenstein-Rother, Ilse</b> , o. Prof., Münster, von-Esmarch-Straße 91, T.: 4 25 83                                                                                                                                                                                                                                                                    | Schulpädagogik und Allgemeine Didaktik                                          |
| <b>Losser, Fritz</b> , Dr. phil., a. o. Prof., Altenberge, Drosselstraße 4, T.: (0 25 05) 170                                                                                                                                                                                                                                                               | Schulpädagogik und Allgemeine Didaktik                                          |
| <b>Lüpke, Christian</b> , Dozent, Münster, Volbachweg 30, T.: 2 65 91                                                                                                                                                                                                                                                                                       | Leibeserziehung                                                                 |

- |                                                                                                                                |                                              |
|--------------------------------------------------------------------------------------------------------------------------------|----------------------------------------------|
| <b>Mitschka, Arno</b> , Dr. phil., o. Prof., Münster, Melchersstraße 24, T.: 2 26 21                                           | Didaktik der Mathematik                      |
| <b>Niethammer, Arnolf</b> , Dr. phil., o. Prof., Münster, Schlüterstraße 10, T.: 5 35 52                                       | Allgemeine Pädagogik                         |
| * <b>Odenbach, Karl</b> , Prof., Herford, Elverdisser Straße 9, T.: (0 52 21) 22 15 (liest nicht)                              | Schulpädagogik und Allgemeine Didaktik       |
| <b>Peters, Wilhelm</b> , a. o. Prof., Münster, Borkumweg 15, T.: 2 13 97                                                       | Kunsterziehung                               |
| <b>Rohrmoser, Günther</b> , Dr. phil., o. Prof., Münster, Clevornstraße 12, T.: 4 10 81                                        | Philosophie                                  |
| <b>Sabath, Ilsa-Maria</b> , Dozentin, Münster-Mecklenbeck, Schürbusch 9 b, T.: 4 62 79                                         | Leibeserziehung                              |
| N. N.                                                                                                                          | Schulpädagogik und Allgemeine Didaktik       |
| <b>Scheibner-Herzig, Gudrun</b> , Dr. phil., o. Prof., 635 Bad Nauheim, Liebigstraße 12<br>44 Münster, D.-Bonhoeffer-Straße 26 | Didaktik der englischen Sprache              |
| <b>Ter-Nedden, Eberhard</b> , o. Prof., Münster, Jahnstraße 8, T.: 2 26 10                                                     | Didaktik der deutschen Sprache und Literatur |
| <b>Wedegärtner, Karl</b> , Dr. phil. o. Prof., 4801 Hoberge, Auf der Egge 73a, T.: (05 21) 7 25 00                             | Didaktik der Naturlehre                      |
| * <b>Wilhelmsmeyer, Johannes</b> , Dr. phil., o. Prof., Münster, Am Krug 11, T.: 4 69 70                                       | Didaktik der deutschen Sprache und Literatur |
| N. N.                                                                                                                          | Werk- und Kunsterziehung                     |
| N. N. Technisches Werken                                                                                                       |                                              |
| N. N. Textilgestaltung                                                                                                         |                                              |

#### LEHRBEAUFTRAGTE

- |                                                                                                                                                  |                                                               |
|--------------------------------------------------------------------------------------------------------------------------------------------------|---------------------------------------------------------------|
| <b>Ahlert, Elfriede</b> , Studienrätin a. e. b. Sch., 44 Münster, Burchardstraße 5a, T.: 3 43 92                                                 | Hauswirtschaft                                                |
| <b>Ertel, Suitbert</b> , Dr. phil., Dipl.-Psych., Wiss. Ass. a. d. Westf. Wilhelms-Universität Münster, Stettiner Straße 79                      | Psychologie unter bes. Berücksichtigung der Sozialpsychologie |
| <b>Evers, Elmar</b> , Studienassessor, Münster, Kerßenbrockstraße 47/48                                                                          | Leibeserziehung                                               |
| <b>Feige, Wolfgang</b> , Dr. phil., o. Prof. a. d. Päd. Hochschule Ruhr, Abteilung Hamm, 4403 Hilstrup, Schlesienstr. 36, T.: (0 25 01) 61 41 14 | Heimatkunde u. Didaktik der Erdkunde                          |
| <b>Förster, Else</b> , Oberstudienrätin, Münster, Wacholderweg 68, T.: 3 14 83                                                                   | Textilgestaltung                                              |
| <b>Heckmanns, Friedrich</b> , Dr. phil., Münster, Königsberger Straße 141                                                                        | Bildende Kunst                                                |
| <b>Janning, Jürgen</b> , Sprecherzieher, Münster, Hörsterstraße 47/48                                                                            | Sprecherziehung                                               |
| <b>Junker, Hedwig</b> , Dr. phil., Wiss. Ass. a. d. Westf. Wilhelms-Universität Münster, Münster, Brockhoffstraße 4                              | Didaktik der englischen Sprache                               |

<b>Kirchhoff, Karl-Heinz</b> , Dr. phil., Münster, Rumphorstweg 14, T.: 2 20 86	Westfälische Landesgeschichte
<b>Klaus</b> , o. Prof., Dr. med., Dir. des Inst. für Sportmedizin a. d. Westf. Wilhelms-Universität Münster, Bad Dürkheim, Haitfeldweg 7	Sportmedizin
<b>Lassahn, Rudolf</b> , Dr. phil., Wiss. Ass. a. d., Westf. Wilhelms-Universität, Wersche, Nr. 11, Krs. Osnabrück, T.: (0 54 02) 848	Allgemeine Pädagogik
<b>Peter, Walrad</b> , Dr. phil., Oberstudienrat i. R., 4401 Angelmodde, Gerhart-Hauptmann-Str. Nr. 64, T.: 61 41 29	Physiologische Chemie
<b>Schrader, Achim</b> , Dr. rer. pol., Dipl.-Volkswirt, Münster, Coesfeldweg 26, T.: 5 71 75	Soziologie
<b>Triebold, Karl</b> , Dr. med., M. A., Chefarzt, Dortmund-Derne, Städt. Kinderklinik, T.: (02 31) 55 64 51	Gesundheitserziehung und Schulhygiene
<b>Triebold, Klaus</b> , Dr. jur., Regierungsdirektor, Münster, Scharnhorststraße 99, T.: 4 45 94	Schulrecht, Schulgesetzgebung

#### WISSENSCHAFTLICHE ASSISTENTEN

<b>Abu-Khalil, Alexandra</b> , Dr. phil., Münster, Kanalstraße 409	Seminar für Schulpädagogik und Allgemeine Didaktik
<b>Gröll, Johannes</b> , Dr. phil., Münster, Coerdestraße 23	Seminar für Pädagogik und Philosophie
<b>Kratzsch, Gerhard</b> , Dr. phil., Münster, Dondersring 10, T.: 4 18 03	Seminar für politische Bildung, Didaktik der Geschichte u. d. Erdkunde
<b>Munk, Dieter</b> , Dr. phil., Königsberger Str. 150, T.: 2 43 80	Seminar für Kunst- und Werkerziehung
<b>Popp, Wolfgang</b> , Dr. phil., Villigst, Karl-Gerharts-Straße 22	Seminar für Didaktik der deutschen und der englischen Sprache
<b>Schaeffer-Schweizer, Barbara</b> , Dr. phil., Altenberge, Dourpkamp 8, T.: (0 25 05) 635	Seminar für politische Bildung, Didaktik der Geschichte u. d. Erdkunde
<b>Schrader, Karin</b> , Dr. phil., Hiltrup, Bodelschwinghamstraße 31 a	Seminar für Psychologie und Soziologie
<b>Strehl, Reinhard</b> , Dr. phil., Münster, Königsberger Straße 136, T.: 2 40 57	Didaktik der Mathematik
<b>Witthöft, Wolfgang</b> , Dr. rer. nat., Münster, Kärntner Straße 62, T.: 3 32 97	Seminar für Didaktik der Naturwissenschaften und den hauswirtschaftlichen Unterricht

#### Mit der Verwaltung einer Assistentenstelle beauftragt:

<b>Dichanz, Horst</b> , Lehrer, 4401 Senden, Grüner Grund 35	Institut für Strukturfragen der Volksschule
--------------------------------------------------------------	---------------------------------------------

- Möller, Elke**, Diplom-Soziologin, Münster, Neubrückenstr. 28 Institut für Strukturfragen der Volksschule
- Schönke, Meinolf**, Dipl.-Psychologe, Oberstud.-Rat, Lehrer, Münster, Frauenstr. 53—54, T.: 5 51 38 Seminar für Psychologie und Soziologie
- Siry, Ursula**, Dipl.-Psychologin, Münster, Magdalenenstraße 7 Seminar für Psychologie und Soziologie
- Sturm, Erdmann**, Vikar, Münster, Bohlweg 16 Seminar für Religionspädagogik
- Winterhoff, Heinrich**, Lehrer, Münster, Am Krug 36, T.: 5 42 01 Seminar für Pädagogik und Philosophie

#### WISSENSCHAFTLICHE ANGESTELLTE

N. N.

Leibeserziehung

#### WISSENSCHAFTLICHE HILFSKRÄFTE

- Danowski, Gerd**, Lehrer, 4542 Neuenkirchen üb. Melle, Wiesengrund 20 Schulpädagogik und Allgemeine Didaktik
- Heise, Walter**, Lehrer 4501 Belm bei Osnabrück Musikerziehung
- Kokemohr, Rainer**, Lehrer, 4401 Ottmarsbocholt, Nr. 93 Schulpädagogik und Allgemeine Didaktik
- Kress, Axel**, Rektor, 4832 Wiedenbrück, Frankensteinerstraße 7, T.: (0 52 42) 85 46 Didaktik der deutschen Sprache und Literatur
- Lievenbrück, Bruno**, Lehrer, Gimble/Münster, Grevener Straße 8, T.: (0 25 71) 36 30 Didaktik der Erdkunde
- Rüttenauer-Rest, Walburga**, 44 Münster, Wilhelmstr. 61 Allgemeine Pädagogik

### INSTITUTE UND SEMINARE

#### I. Institute:

##### Institut für Strukturfragen der Volksschule:

44 Münster (Westf.), Lotharinger Straße 25—27  
 Leitung: Prof. Ilse Lichtenstein-Rother  
 Assistent: Horst Dichanz (m. d. V. b.)  
 Institutsangestellte: Mechthild Gößling  
 Öffnungszeiten:  
 Mo—Fr 8.00—12.00 Uhr und 15.00—17.00 Uhr  
 T.: 5 77 88

#### II. Seminare:

##### Seminar für Pädagogik und Philosophie:

44 Münster (Westf.), Lotharinger Straße 25—27  
 Direktoren: Prof. Dr. Arnolf Niethammer (geschäftsführend)  
 Prof. Dr. Günther Rohrmoser  
 Assistent: Dr. Johannes Gröll  
 Seminarangestellte: Ursula Löbbers  
 T.: 5 77 88

##### Seminar für Schulpädagogik:

Raum: 4  
 Direktoren: Prof. Ilse Lichtenstein-Rother (geschäftsführend)  
 Prof. Dr. Fritz Loser  
 Assistentin: Dr. Alexandra Abu-Khalil  
 Wiss. Hilfskraft: Rainer Kokemohr  
 Seminarangestellte: Gudrun Borchers  
 T.: 4 64 57

**Seminar für Psychologie und Soziologie:**

44 Münster (Westf.), Lotharinger Straße 25—27  
Direktoren: Prof. Dr. Theodor Bartmann (geschäftsführend)  
Prof. Dr. Heinrich Ebel  
Assistentin: Dr. Karin Schrader  
Seminarangestellte: Luise Lion  
T.: 5 77 88

**Seminar für Religionspädagogik:**

44 Münster (Westf.), Lazarettstraße 25  
Direktor: Prof. Dr. Heinrich Brinkmann  
Assistent: Vikar Erdmann Sturm (m. d. V. b.)  
Seminarangestellte: Agnes Meis  
T.: 2 28 29

**Seminar für Didaktik der deutschen und der englischen Sprache:**

44 Münster (Westf.), Lazarettstraße 25  
Direktoren: Prof. Eberhard Ter-Nedden (geschäftsführend)  
Prof. Dr. Gudrun Scheibner-Herzig  
Assistent: Dr. Wolfgang Popp  
Seminarangestellte: Gisela Sommer  
T.: 2 28 29

**Seminar für politische Bildung und für Didaktik der Geschichte  
und der Erdkunde:**

44 Münster (Westf.), Ludgeriplatz 8  
Direktoren: Prof. Dr. Herbert Büschenfeld (geschäftsführend)  
Prof. Dr. Karl-Ernst Jeismann  
N. N.  
Assistent: Dr. Gerhard Kratzsch  
Dr. Barbara Schaeffer-Schweitzer  
Seminarangestellte: Heidi Kunikowski  
T.: 4 51 52

**Seminar für Didaktik der Mathematik:**

Raum: 18  
Direktor: Prof. Dr. Arno Mitschka  
Assistent: Dr. Reinhard Strehl  
Seminarangestellte: Margret Grupp  
T.: 4 66 59

**Seminar für Didaktik der Naturwissenschaften und den hauswirtschaftlichen Unterricht:**

Raum: 13  
Direktoren: Prof. Dr. Dieter Botsch (geschäftsführend)  
Prof. Dr. Karl Wedegärtner  
Assistent: Dr. Wolfgang Withhöft  
Seminarangestellte: N. N.  
Laborantin für Physik/Chemie: Brigitte Möllerberndt  
T.: 4 66 59

**Seminar für Kunst- und Werkerziehung:**

44 Münster (Westf.), Meßkamp 15  
Direktor: Prof. Wilhelm Peters  
Assistent: Dr. Dieter Munk  
Seminarangestellte: Irma Fuleda  
T.: 2 30 65

**Seminar für Musikerziehung und für Leibeserziehung:**

Raum: 19  
Direktor: Prof. Dr. Helmuth Hopf  
Seminarangestellte: Brigitte Weiner  
T.: 4 66 59

## ABKÜRZUNGEN

V	= Vorlesung
Ü	= Übung
S	= Seminar
K	= Kolloquium
AG	= Arbeitsgemeinschaft
Wf	= Wahlfach
St I	= Stufenschwerpunkt I
St II	= Stufenschwerpunkt II
ÜS	= Übungsschein („Schwerpunktfach“)
Z	= Zusatzfach
LN	= Leistungsnachweis
G./R.	= Gymnasial- und Realschullehrerausbildung
GemS	= Gemeindesaal, Matthäus-Kirche, Antoniusstraße
Gem1	= Gemeindesaal — Nebenraum 1
Gem2	= Gemeindesaal — Nebenraum 2
Mes	= Meßkamp 15 (Kunst- und Werkerziehung)
Abt I	= Pädagogische Hochschule Westfalen-Lippe, Abteilung Münster I, Platz der Weißen Rose
Ld.Mus.	= Landes-Museum, Bibliothek
Prov.Inst.	= Provinzialinstitut f. westf. Landes- und Volkskunde, An der Apostelkirche 1—3
SpH	= Universitäts-Sporthalle, Horstmarer Landweg
SpSH	= Sportplatz „Sentruper Höhe“
Bad-Z	= Hallenbad am Zoo, Badestraße
Südbad	= Städt. Hallenbad, Inselbogen
TH	= Turnhalle
/A	= Antoniuschule, Scharnhorststraße
/J	= St.-Josef-Schule, Burgstraße
/Kl	= Klausener-Realschule, Aasee/Scharnhorststraße
/M	= Mauritzschule

\* emeritiert

**Übungsräume** mit den Nummern 1—4 befinden sich in der  
Johannisschule, Vogel-v.-Falkenstein-Straße 4

mit den Nummern 10—20 im **Pavillon**, Geiststraße 16,

mit den Nummern 30—40 im **Seminar für Pädagogik,  
Psychologie und Soziologie**,  
Lotharingerstraße 25-27

mit den Nummern über 100  
in der **Abt. I**, Scharnhorststraße

**Hörsäle** mit den Nummern H1—H5  
in der **Abt. I**, Scharnhorststraße



# LEHRVERANSTALTUNGEN

## ALLGEMEINE PÄDAGOGIK

- |      |   |                                                                                                           |                          |                                      |
|------|---|-----------------------------------------------------------------------------------------------------------|--------------------------|--------------------------------------|
| 1.   | V | <b>Pädagogische Grundpositionen der Neuzeit</b><br>(I.—III. Sem.)<br>Di 9.00—9.45 Uhr<br>Do 9.00—9.45 Uhr | Abt. I/H 3<br>Abt. I/H 3 | Huber                                |
| 2.   | V | <b>Die Pädagogik Herbarts</b><br>Mo 15.15—16.00 Uhr<br>Fr 15.15—16.00 Uhr                                 | R 12<br>R 20             | Niethammer                           |
| 3.   | S | <b>LN-Seminar: Ausgewählte Texte zur Pädagogik der Neuzeit</b><br>(Rousseau-Litt)<br>Di 10.15—11.45 Uhr   | Gem. S.                  | Huber                                |
| 4.   | S | <b>Proseminar: Makarenko</b><br>Di 20.00—21.30 Uhr                                                        | R 15                     | Gröll                                |
| 5.   | S | <b>Proseminar: Pestalozzi, ausgewählte Texte</b><br>Di 10.15—11.45 Uhr                                    | R 3                      | Lassahn                              |
| 6.   | S | <b>Proseminar: Interpretation pädagogischer Schriften Herbarts</b><br>Mo 16.15—17.45 Uhr                  | R 1                      | Niethammer                           |
| 7.   | S | <b>Proseminar: Schiller: Briefe über die ästhetische Erziehung des Menschen</b><br>Do 18.00—19.30 Uhr     | R 39                     | Niethammer<br>mit Rüttenauer<br>Rest |
| 8.   | S | <b>Proseminar: Grundzüge nationalsozialistischer Pädagogik</b><br>Do 18.15—19.45 Uhr                      | R 1                      | Winterhoff                           |
| 9.   | S | <b>Hauptseminar: Schule und Gesellschaft</b><br>Di 8.30—10.00 Uhr                                         | R 3                      | Gröll                                |
| 10.  | S | <b>Hauptseminar: Wilhelm Flitner: Allgemeine Pädagogik</b><br>Do 11.15—12.45 Uhr                          | R 15                     | Huber                                |
| 11.  | S | <b>Hauptseminar: Grundlagen der experimentellen Pädagogik</b><br>Mo 14.00—15.30 Uhr                       | R 3                      | Lassahn                              |
| 12.  | S | <b>Hauptseminar: Otto Willmann: Didaktik als Bildungslehre</b><br>Fr 16.15—17.45 Uhr                      | R 1                      | Niethammer                           |
| 12a. | S | <b>Grundlagen der Sexualpädagogik</b><br>(alle Semester)<br>Mi 16.15—17.45 Uhr                            | R 12                     | Triebold/<br>Sabath                  |



## SCHULPÄDAGOGIK

- |     |                                                                                                                                                  |       |                        |
|-----|--------------------------------------------------------------------------------------------------------------------------------------------------|-------|------------------------|
| 13. | V <b>Allgemeine Didaktik. Entwicklung und verschiedenartige Ansätze der allgemein-didaktischen Fragestellung</b><br>Mo 11.15—12.00 Uhr           | R 12  | Lichtenstein<br>Rother |
| 14. | V <b>Grundprobleme einer pädagogischen Theorie des Lehrens und Lernens</b><br>(ab III. Semester)<br>Do 10.15—11.45 Uhr                           | I/H 3 | Loser                  |
| 15. | S <b>Proseminar: Einführung in die Theorie der Schule</b><br>(I.—III. Semester)<br>Mi 18.00—19.30 Uhr                                            | R 3   | Abu-Khalil             |
| 16. | S <b>Proseminar: Einführung in die schulpädagogische Diskussion in den USA am Beispiel der Elementary-School</b><br>Mi 16.15—17.45 Uhr           | R 1   | Böger                  |
| 17. | S <b>Proseminar: Die lerntheoretischen Grundlagen des programmierten Unterrichts</b><br>Fr 16.45—17.45 Uhr                                       | R 20  | Jacobs                 |
| 18. | S <b>Proseminar: Pestalozzis Schriften zur Methode</b><br>Mi 16.15—17.45 Uhr                                                                     | R 3   | Loser                  |
| 19. | S <b>Hauptseminar: Das Problem der Unterrichtsmethode</b><br>Mo 9.15—10.45 Uhr                                                                   | R 3   | Lichtenstein<br>Rother |
| 20. | S <b>Hauptseminar: Didaktik als Erfahrungswissenschaft</b><br>Mi 14.15—15.45 Uhr                                                                 | R 3   | Loser                  |
| 21. | S <b>Hauptseminar: Die Theorie des Lehrplanes bei Erich Weniger und ihre Weiterführung in der Gegenwart</b><br>Mi 18.00—19.30 Uhr                | R 15  | Schwenk                |
| 22. | S <b>Hauptseminar:</b>                                                                                                                           |       | NN                     |
| 23. | S <b>Hauptseminar:</b>                                                                                                                           |       | NN                     |
| 24. | S <b>Oberseminar: Das Verhältnis von Pädagogik und Psychologie, untersucht an Abhandlungen zum Erziehungsstil</b><br>Mi 16.15—17.45 Uhr          | R 2   | Lichtenstein<br>Rother |
| 25. | Ü <b>Tagespraktikum: Beobachtungen und Untersuchungen zur Funktion von Klassenlehrer und Fachlehrer in Grund- und Hauptschule</b><br>Mi 8—12 Uhr |       | Lichtenstein<br>Rother |

## PHILOSOPHIE

- |     |                                                                      |      |           |
|-----|----------------------------------------------------------------------|------|-----------|
| 26. | V <b>Einführung in das dialektische Denken</b><br>Fr 11.15—12.45 Uhr | GemS | Rohrmoser |
|-----|----------------------------------------------------------------------|------|-----------|

27. S **Hauptseminar: Zur Genealogie der Moral** Rohrmoser  
(III.—VI. Semester) GemS  
Do 11.15—12.45 Uhr
28. S **Oberseminar: Kants Kritik der Urteilskraft** Rohrmoser/  
Do 18.00—19.30 Uhr R 15 Wilhelmsmeyer
29. S **Schillers Schriften zur Philosophie und Kunst II** Wilhelmsmeyer  
(III.—VI. Semester)  
Di 16.00—17.30 Uhr R 1

#### POLITIKWISSENSCHAFT

30. S **Proseminar: Einführung in die Politikwissenschaft** Bußhoff  
Di 14.15—15.45 Uhr I / 311 S
31. S **Zur Kritik der Gemeinschafts- und Sozialkunde** Klönne  
Di 18.15—19.45 Uhr 703 S
32. S **Proseminar: Theorie und Motivation der außerparlamentarischen Opposition** Schaeffer-Schweizer  
Do 14.00—15.30 Uhr R 2
33. S **Hauptseminar: Erziehung und Bildung bei Marx** Ebel  
(III.—VI. Semester)  
Do 16.15—17.45 Uhr Univ.

#### PSYCHOLOGIE

34. V **Psychoanalyse und Erziehung** Bartmann  
(IV.—VI. Semester)  
Mo 10.15—11.00 Uhr I / 616  
Fr 10.15—11.00 Uhr 616
35. V **Entwicklungspsychologie II: Das Kind im Schulalter** Bischoff  
(I.—IV. Semester)  
Do 11.15—12.00 Uhr R 12
36. S **Proseminar: Produktive Denkvorgänge im Unterricht** Bartmann  
(II.—IV. Semester)  
Do 11.15—12.45 Uhr I / H 2
37. S **Proseminar: Entwicklungspsychologie II: Das Kind im Schulalter** Bischoff  
(LN für St. I und II / I.—IV. Semester)  
Do 9.15—10.45 Uhr R 15
38. S **Proseminar: Zur Soziologie und Psychologie des Betriebes** Bischoff/Ebel  
(Vorbereitung für das Wahlpraktikum)  
St. II/I.—II. Semester)  
Fr 9.15—10.45 Uhr GemS

39. S **Proseminar: Lernstörungen beim Schulkind** Schönke  
(LN für St. I und II / II.—VI. Semester)  
Mi 14.15—15.45 Uhr R 15
40. S **Hauptseminar: Stadien der Intelligenzentwick-  
lung** Bartmann  
(III.—VI. Semester)  
Fr 16.15—17.45 Uhr R 3
42. S **Hauptseminar: Der programmierte Unterricht  
und seine lerntheoretischen Grundlagen** Bischoff  
(ab III. Semester)  
Fr 14.30—16.00 Uhr R 3
43. Ü **Rollen und Rollenspiel** Ertel  
(ab II. Semester)  
Mi 18.00—19.30 Uhr R 12
44. Ü **Umgangsübung mit Schulkindern  
(Spielverhalten)** Siry  
Do 9.15—10.45 Uhr R 1  
(St. I / ab III. Semester)
45. Koll **Der Begriff des Unbewußten in der  
Psychologie** Bartmann  
(IV.—VI. Semester)  
Fr 18.30—20.00 Uhr R 38
46. Koll **Der menschliche Lebenslauf als psychologisches  
Problem** Bischoff  
(ab IV. Semester)  
16.30—18.00 Uhr R 15
47. AG **Anleitung zu wissenschaftlichen Arbeiten** Bischoff  
(ab IV. Semester)  
nach Vereinbarung
48. AG **Anleitung zu wissenschaftlichen Arbeiten** Schönke  
(ab V. Semester )  
nach Vereinbarung
- SOZIOLOGIE UND  
SOZIALPÄDAGOGIK**
49. V. m. **Industrie- und Betriebssoziologie** Ebel  
Koll. (St. II)  
Fr 15.15—16.45 Uhr R 12
50. S **Proseminar: Zur Soziologie und Psychologie** Ebel/Bischoff  
(38.) **des Betriebes**  
(Vorbereitung für das Wahlpraktikum)  
(LN — St. II / I.—VI. Semester)  
Fr 9.15—10.45 Uhr GemS

- |              |                                                                                                                |       |              |
|--------------|----------------------------------------------------------------------------------------------------------------|-------|--------------|
| 51.          | S <b>Proseminar: Einführung in die Soziologie</b><br>(LN / I.—VI. Semester)<br>Fr 9.15—10.45 Uhr               | R 3   | Schrader, A. |
| 52.          | S <b>Mittelseminar: Soziologisches Forschungsseminar</b><br>(II.—VI. Semester)<br>Do 9.15—12.45 Uhr            | R 3   | Ebel         |
| 53.          | S <b>Mittelseminar: Soziologie der Frau</b><br>(II.—VI. Semester)<br>Fr 14.30—16.00 Uhr                        | R 1   | Schrader, K. |
| 54.          | S <b>Mittel- und Hauptseminar: Didaktik- und Methodikforschung</b><br>(II.—VI. Semester)<br>Do 18.15—19.45 Uhr | Univ. | Ebel         |
| 55.<br>(32.) | S <b>Hauptseminar: Erziehung und Bildung bei Marx</b><br>(III.—VI. Semester)<br>Do 16.15—17.45 Uhr             | Univ. | Ebel         |
| 56.          | S <b>Hauptseminar: Soziologie der Technik</b><br>(St. II / III.—VI. Semester)<br>Fr 11.15—12.45 Uhr            | R 3   | Schrader, A. |

#### EVANGELISCHE RELIGIONSPÄDAGOGIK

- |     |                                                                                                                               |      |           |
|-----|-------------------------------------------------------------------------------------------------------------------------------|------|-----------|
| 57. | V <b>Einführung in die Theologie</b><br>Di 10.15—11.00 Uhr                                                                    | R 12 | Brinkmann |
| 58. | S <b>Proseminar: Einführung in die Exegese des NT</b><br>(Wf, St. I und II / I.—III. Semester)<br>Mo 9.15—10.45 Uhr           | R 1  | Grothaus  |
| 59. | S <b>Proseminar: Einführung in die Exegese der Urgeschichte</b><br>(Wf, St. I und II / I.—IV. Semester)<br>Mo 11.15—12.45 Uhr | R 1  | Grothaus  |
| 60. | S <b>Hauptseminar: Vom Wesen des Glaubens</b><br>Di 14.00—15.30 Uhr                                                           | R 12 | Brinkmann |
| 61. | S <b>Kirchengeschichte im Unterricht</b><br>Mi 14.15—15.45 Uhr                                                                | R 12 | Brinkmann |
| 62. | S <b>Ausgewählte Perikopen des Johannesevangeliums in Auslegung und Unterricht</b><br>Mi 16.15—17.45 Uhr                      | R 15 | Brinkmann |
| 63. | S <b>Die Gleichnisse Jesu im Unterricht der Hauptschule</b><br>(Wf, St. II / II.—VI. Semester)<br>Di 8.30—10.00 Uhr           | R 15 | Grothaus  |

64. S **Der Religionsunterricht im 9. Schuljahr der Hauptschule** Grothaus  
(Wf, St. II / IV.—VI. Semester)  
Di 18.00—19.30 Uhr R 1
65. S **Einführung in die Theologie Luthers** Sturm  
(Wf, St. I und II)  
Mo 10.15—11.45 Uhr R 15
66. Ü **Jeremia** Sturm  
(Wf, St. II)  
Mi 18.00—19.30 Uhr Gem/1
67. Koll **Das biblische Bild vom Expressionismus bis zur Gegenwart** Brinkmann  
Di 11.15—12.00 Uhr Gem/2

### DIDAKTIK DER DEUTSCHEN SPRACHE

68. V **Methodik des Deutschunterrichts I** Ter-Nedden  
(St. I und II / I.—VI. Semester)  
Di 11.15—12.00 Uhr R 12  
Fr 11.15—12.00 Uhr R 12
69. S **Proseminar: Moderne Gedichte in der Hauptschule** Popp  
(St. II / I.—VI. Semester)  
Do 16.00—17.30 Uhr R 3
70. S **Neue Lesebuch-Werke II** Popp  
(St. I und II / VI. Semester)  
Do 18.00—19.30 Uhr R 2
71. S **Zum Wesen der Romantik. Lektüre von „Die Nachtwachen des Bonaventura“** Ter-Nedden  
(Wf / I.—VI. Semester)  
Mi 18.00—19.30 Uhr R 2
72. S **Hauptseminar: Der Züricher Literaturstreit** Ter-Nedden  
(Wf / III.—VI. Semester)  
Di 18.00—19.30 Uhr R 3
73. S **Hauptseminar** NN
- 73a. S **Hauptseminar** NN
74. Ü **Fachdidaktische Übungen** Popp  
(im Zusammenhang mit Pro-S. Nr. 68)  
(III.—VI. Semester)  
Mi 8—12 Uhr
75. Ü **Fachdidaktische Übungen im Zusammenhang mit der Vorlesung** Ter-Nedden  
(III.—VI. Semester)  
Mi 8—12 Uhr

76. Ü **Grundübungen zur Sprecherziehung:** Janning  
**Grp. I — Vorlesen von Märchen**  
 (St. I / I.—VI. Semester)  
 Do 9.15—10.45 Uhr Gem/1
77. Ü **Grundübungen zur Sprecherziehung:** Janning  
**Grp. II — Sprecherische Interpretation der**  
**Lyrik R. M. Rilkes**  
 (St. II / I.—VI. Semester)  
 Do 11.15—12.45 Uhr Gem/1
78. Ü **Gesprochene Dichtung** Janning  
 (Thema nach Vereinbarung)  
 (Für Fortgeschrittene — II.—VI. Semester)  
 Do 14.30—16.00 Uhr Gem/2
79. Ü **Sprechen und Spielen auf der Bühne** Janning  
 (St. I und II / I.—VI. Semester)  
 Do 20.15—22.00 Uhr R 20

#### DIDAKTIK DER ENGLISCHEN SPRACHE

80. S **Modern English Literature:** Junker  
**Problems of Literary Criticism**  
 (I.—VI. Semester)  
 Mo 14.00—15.30 Uhr R 15
81. S **The English Language:** Junker  
**Theory and Practice**  
 (I.—VI. Semester)  
 Mo 15.30—17.00 Uhr R 15
82. S **Documents in American History** Scheibner-  
 (I.—VI. Semester) Herzig  
 Di 14.15—15.45 Uhr R 3
83. S **Language Teaching** Scheibner-  
 (I.—VI. Semester) Herzig  
 Mi 14.00—15.30 Uhr R 1
84. Ü **Phonetics** (I.—VI. Semester) Scheibner-  
 Di 16.00—16.45 Uhr R 3 Herzig
85. Ü **Translation Exercises for Advanced Students** Scheibner-  
 (IV.—VI. Semester) Herzig  
 Di 17.00—18.30 Uhr R 15

#### POLITISCHE BILDUNG UND DIDAKTIK DER GESCHICHTE

86. S **Proseminar:** NN  
 Mo 16.15—17.45 Uhr R 2
87. S **Proseminar: Theorie und Motivation der** Schaeffer-  
**außerparlamentarischen Opposition** Schweizer  
 Do 14.00—15.30 Uhr R 2
88. S **Hauptseminar:** NN  
 Di 16.00—17.30 Uhr R 2

89. S **Hauptseminar: Ideologische Hintergründe des Imperialismus vor dem 1. Weltkrieg** Jeismann  
(Wf / III.—VI. Semester)  
Mo 14.15—15.45 Uhr R 2
90. S **Hauptseminar: Die Gegenreformation in Westfalen** Kirchhoff  
Fr 15.15—16.45 Uhr Prov. Inst.
91. S **Hauptseminar: Übung zur vergleichenden Verfassungsgeschichte — Deutsche Verfassungen von 1849, 1919 und 1949** Kratzsch  
(Wf, St. II / III.—VI. Semester)  
Fr 16.15—17.45 Uhr R 2
92. Koll **Repetitorium: Das Zeitalter des Absolutismus** Kratzsch  
Fr 18—19 Uhr R 2
93. S **Fachdidaktisches Seminar II: Grundfragen des Geschichtsunterrichts in der Grundschule** NN  
(St. I, Wf.)  
Mi 8—12 Uhr
94. S **Fachdidaktisches Seminar II: Grundfragen des Geschichtsunterrichts in der Hauptschule** Jeismann  
(St. II, Wf. / III.—VI. Semester)  
Mi 8—12 Uhr R 3
95. S **Fachdidaktisches Seminar II: Grundfragen der Didaktik und Methodik des Geschichtsunterrichts in Verbindung mit praktischen Übungen** Kratzsch  
Mi 8—12 Uhr

#### HEIMATKUNDE UND DIDAKTIK DER ERDKUNDE

96. V **Nordeuropa** Feige  
(Wf., St. II und alle Hörer)  
Do 8.15—9.00 Uhr R 12
97. V **Niederrheinische Bucht und Niederrheinisches Tiefland** Büschenfeld  
(Wf., St I und alle Hörer)  
Do 9.15—10.00 Uhr R 12
98. V **Die Landschaftsgürtel der Erde I** Büschenfeld  
(Wf., St. II und alle Hörer)  
Do 10.15—11.00 Uhr R 12
99. S **Proseminar: Das Weserbergland** Feige  
(Wf. und St. I)  
Do 16.30—18.00 Uhr R 2
100. S **Hauptseminar: Monsunisien** Büschenfeld  
(Wf. und St. II)  
Di 14.30—16.00 Uhr R 2

- |      |    |                                                                                              |     |                    |
|------|----|----------------------------------------------------------------------------------------------|-----|--------------------|
| 101. | S  | <b>Nordrhein-Westfalen im Heimatkundeunterricht</b><br>(Wf. und St. I)<br>Do 11.15—12.45 Uhr | R 2 | <b>Büschendorf</b> |
| 102. | Ü  | <b>Kartographische Übungen II</b><br>(Wf., St. I und II)<br>Mi 14.30—16.00 Uhr               | R 2 | <b>Büschendorf</b> |
| 103. | Ex | <b>Exkursionen nach Vereinbarung</b>                                                         |     | <b>Büschendorf</b> |

### DIDAKTIK DER MATHEMATIK

- |      |   |                                                                                                                                                                |      |                 |
|------|---|----------------------------------------------------------------------------------------------------------------------------------------------------------------|------|-----------------|
| 104. | V | <b>Elementare Zahlentheorie</b><br>Mo, Di, Fr 10.15—11.00 Uhr Univ. H 8 (S 8)                                                                                  |      | <b>Behnke</b>   |
| 105. | V | <b>Didaktik und Methodik des Mathematikunterrichts in der Hauptschule</b><br>(Wf. und St. II)<br>Di 9.15—10.00 Uhr<br>Fr 10.15—11.00 Uhr                       | R 12 | <b>Evers</b>    |
| 106. | V | <b>Neue Mathematik in der Grund- und Hauptschule</b><br>(alle Hörer)<br>Do 18.15—19.00 Uhr                                                                     | R 12 | <b>Mitschka</b> |
| 107. | S | <b>Proseminar: Algebra in der Hauptschule</b><br>(Wf. St. II)<br>Do 11.15—12.45 Uhr                                                                            | R 18 | <b>Strehl</b>   |
| 108. | S | <b>Die Rechenoperationen in der Grundschule</b><br>(St. I)<br>Fr 11.15—12.45 Uhr                                                                               | R 15 | <b>Evers</b>    |
| 109. | S | <b>Die schriftlichen Rechenverfahren in der Grundschule</b><br>(St. I)<br>Fr 11.15—12.45 Uhr                                                                   | R 18 | <b>Mitschka</b> |
| 110. | S | <b>Verschiedene Unterrichtsprinzipien und -formen: aufgezeigt an Beispielen aus dem Mathematikunterricht der Hauptschule</b><br>(St. II)<br>Di 10.15—11.45 Uhr | R 15 | <b>Evers</b>    |
| 111. | S | <b>Bruchrechnung: Didaktische Grundfragen, methodische Probleme</b><br>(St. II)<br>Di 8.30—10.00 Uhr                                                           | R 18 | <b>Mitschka</b> |
| 112. | S | <b>Wahrscheinlichkeitsrechnung und Statistik</b><br>(Wf)<br>Di 14.00—15.30 Uhr                                                                                 | R 15 | <b>Evers</b>    |
| 113. | S | <b>Mathematische Strukturen (Wf)</b><br>Do 14.00—15.30 Uhr                                                                                                     | R 15 | <b>Evers</b>    |



114. S **Grundlagen der Infinitesimalrechnung** Mitschka  
(in Verbindung mit Übg. Nr. 118)  
(Wf. alle Semester)  
Di 16.15—17.45 Uhr R 18
115. S **Einführung in den axiomatischen Aufbau der Geometrie** (Wf.) Mitschka  
Do 16.15—17.45 Uhr R 18
116. S **Hauptseminar: Didaktik der Mathematik** Behnke  
Di 17.00—18.00 Uhr Univ. H 6 (S 6)
117. S **Hauptseminar: Forschungsmethoden in der Didaktik der Mathematik** Evers  
(Wf., St. I, St. II)  
Di 18.30—20.00 Uhr R 15
118. Ü **Übungen zum Seminar: Grundlagen der Infinitesimalrechnung** Strehl  
(Prof. Mitschka)  
Di 10.15—11.45 Uhr R 18

#### DIDAKTIK DER BIOLOGIE

119. V **Botanik II: Einführung in die Florengeschichte und die Pflanzensoziologie Deutschlands** Botsch  
(Wf., St. I, St. II)  
Di 8.15—9.00 Uhr R 20  
Do 8.15—9.00 Uhr R 20
120. S **Fauna und Flora der Alpen** Botsch  
(Seminar in Anlehnung an die Vorlesung)  
(Wf., St. I, St. II)  
Do 18.00—19.30 Uhr R 13
121. S **Anthropologisches Seminar: Herkunft und Zukunft des Menschen** Botsch  
(wahlfrei)  
Di 18.00—19.30 Uhr R 18
122. Ü **Übungen in Bestimmen von Pflanzen** Witthöft  
(Wf., St. II)  
Mo 16.15—17.45 Uhr R 13
123. Ü **Fachmethodische Übungen: Didaktische und methodische Fragen der Blütenbiologie** Botsch  
(Wf., St. I, St. II)  
Do 16.00—17.30 Uhr R 13
124. Ex **Biologische Lehrausflüge** Botsch/  
(Wf., St. I, St. II) Witthöft  
samstags und mehrtägig n. V.

#### DIDAKTIK DER CHEMIE

125. V **Einführung in die organische Chemie** Peter  
(St. II)  
Mo 16.45—17.45 Uhr I / H 3

126. Koll **Kolloquium über methodische Probleme** Peter  
(im Anschluß an die Vorlesung)  
Mo 18.00—18.45 Uhr I / H 3
127. S **Zur Chemie und Biochemie der Farbstoffe** Peter  
(St. II)  
Di 16.15—17.45 Uhr I / R 405
128. S **Experimentelle Übungen zur organischen Chemie** Witthöft  
(St. II)  
Fr 14.15—15.45 Uhr R 13
129. Ü **Vorbereitung von Lehrversuchen** Wedegärtner  
(St. II) n. V.

### DIDAKTIK DER PHYSIK

130. V **Physik II** Wedegärtner  
(Wf. und St. II)  
Di 10.15—11.45 Uhr R 13  
Fr 9.15—10.00 Uhr R 13
131. Koll **Kolloquium zur Vorlesung: Physik II** Wedegärtner  
(Wf. und St. II)  
Fr 10.15—11.00 Uhr R 13
132. S **Physikalisches Experimentalpraktikum II** Wedegärtner  
(Wf.)  
Di 14—18 Uhr R 13
133. S **Experimentelle Übungen zur Physik II** Wedegärtner  
(St. II)  
Fr 11.15—12.45 Uhr R 13
134. Ü **Vorbereitung von Lehrversuchen** Wedegärtner  
(Wf., St. II) n. V.
135. Ex **Exkursionen n. A.** Wedegärtner

### DIDAKTIK DES HAUSWIRTSCHAFTLICHEN UNTERRICHTS

136. S **Arbeitsstudien in der Hauswirtschaft nach REFA** Kleist  
(Wf., St. II / IV.—VI. Semester)  
Mi 11.15—12.45 Uhr I / R 213
137. S **Werkstoffe des Haushalts** Kleist  
(W, St. II)  
Mo 14—16 Uhr I / R 213
138. S **Wohnungsplanung — Wohnungsgestaltung** Ahlert  
(W., St. II / I.—III. Semester)  
Di 16.00—17.30 Uhr I / 103 b

139. Ü **Didaktik und Methodik des hauswirtschaftlichen Unterrichts im 9. Schuljahr** Kleist  
(Wf. und St. II / IV. Semester)  
Mo 9—13 Uhr, 14tägig I / 103 b
140. Ü **Der hauswirtschaftliche Unterricht im 8. Schuljahr** Kleist  
(Einführung in eine elementare hauswirtschaftliche Betriebslehre)  
(Wf. und St. II / II. Semester)  
Mo 9—13 Uhr — 14tägig I / 103 b
141. Ü **Grundfragen des hauswirtschaftlichen Unterrichts in der Hauptschule** Kleist  
(Wf. und St. II / I. Semester)  
Mo 13—14 Uhr I / 213
142. Ü **Unterrichtsversuche** Kleist  
Do 8—12 Uhr (n. besond. Plan)
143. Koll. **Vorbereitung von Lehrversuchen** Kleist  
Ort und Zeit n. V.

#### WIRTSCHAFTS- UND ARBEITSLEHRE

144. V NN
145. V m. **Industrie- und Betriebssoziologie** Ebel  
(49.) Koll (St. II)  
Fr 15.15—16.45 Uhr R 12
146. S **Proseminar: Zur Soziologie und Psychologie des Betriebes (LN)** Ebel/Bischoff  
(38./50.) (St. II / I.—VI. Semester)  
Fr 9.15—10.45 Uhr GemS
147. S **Hauptseminar: Arbeitsstudien in der Hauswirtschaft nach REFA** Kleist  
(136.) (Wf. und St. II / IV.—VI. Semester)  
Mi 11.25—12.45 Uhr I / R 213
148. Ü **Der hauswirtschaftliche Unterricht im 8. Schuljahr** Kleist  
(140.) (Einführung in eine elementare hauswirtschaftliche Betriebslehre)  
(Wf. und St. II / II. Semester)  
Mo 11—15 Uhr — 14tägig I / R 103 b
149. Ü **Konstruktion und Bau von Getriebemodellen** Röser  
(174.) (Wf. und St. II / I.—VI. Semester)  
Mo 15.30—18.30 Uhr M 2
150. S **Hauptseminar: Soziologie der Technik** Schrader, A.  
(56.) (St. II / III.—VI. Semester)  
Fr 11.15—12.45 Uhr R 3

151. S **Experimentelle Übungen zur Physik II** Wedegärtner  
(133.) Fr 11.15—12.45 Uhr
152. NN
153. NN

**BILDENDE KUNST UND  
DIDAKTIK DER  
BILDENDEN KUNST**

154. V **Geschichte der Plastik** Heckmanns  
(Wf. und St. II / I.—VI. Semester)  
Di 9.15—10.00 Uhr M 1
155. Koll **Kolloquium zur Vorlesung** Heckmanns  
**Geschichte der Plastik**  
Di 10.15—11.00 Uhr M 1
156. S **Hauptseminar: Interpretationen zur Kunst des** Heckmanns  
**20. Jahrhunderts**  
(ein Pro-S. Voraussetzung)  
(Wf., St. II und Gymn., Real)  
Mo 17.00—18.30 Uhr Bibl. d. Ld. Mus.
157. S **Proseminar: Die Darstellung des Menschen in** Munk  
**der bildenden Kunst**  
(Wf., St. II)  
Do 10.—11.30 Uhr M 1
158. S **Didaktische Konzeptionen zum Kunstunter-** Peters  
**richt in Grund- und Hauptschulen**  
(Wf. I.—VI. Semester)  
Di 14.15—15.45 Uhr M 1
159. S **Theorien zur Entstehung und Entwicklung der** Peters  
**Kinderzeichnung II**  
(St. II / I.—VI. Semester)  
Fr 14.15—15.45 Uhr M 1
160. Ü **Elementare Farbübungen** Peters  
(Wf. / I. und II. Semester)  
Do 16.15—17.45 Uhr M 1
161. Ü **Bildlösungen auf dem Wege über Druckver-** Peters  
**fahren**  
(Wf. / III.—VI. Semester)  
Di 16.15—17.45 Uhr M 1
162. Ü **Sachzeichnen** Peters  
(Wf. und St. II / I.—VI. Semester)  
Do 14.15—15.45 Uhr M 2
163. Ü **Druckgraphik** von Rüden  
(St. II / I.—VI. Semester)  
Mi 15.00—16.30 Uhr M 2
164. Koll **Das biblische Bild vom Expressionismus bis** Brinkmann  
(67.) **zur Gegenwart**  
Di 11.15—12.00 Uhr Gem/2

165. Koll **Vorbesprechung zum fachdidaktischen  
Praktikum** **Peters**  
Di 11.15—12.00 Uhr M 1
- WERKEN UND DIDAKTIK  
DES WERKENS**
- (1) KÜNSTLERISCHES WERKEN**
166. S **Betrachtung und Analyse von Werkstücken** **Wilmsmeyer**  
(Wf. u. St. II / I.—VI. Semester u. G. R.)  
Mi 15.15—16.45 Uhr M 1
167. S **Aktuelle werkdidaktische Konzeptionen** **Wilmsmeyer**  
(Wf. u. St. II / I.—VI. Sem. u. G. R.)  
Do 14.15—15.45 Uhr M 1
168. Ü **Raumplastische Versuche mit  
verschiedenen Materialien** **Wilmsmeyer**  
(Wf. / G. / R.)  
Di 14.15—15.45 Uhr M 2
169. Ü **Plastisches Arbeiten in Papier und Pappe** **Wilmsmeyer**  
(Wf. / G. / R.)  
Do 16.15—17.45 Uhr M 2
170. Ü **Marionettenbau und Marionettenspiel** **Wilmsmeyer**  
(Wf. u. St. II sowie G. u. R.)  
Di 16.15—17.45 Uhr M 2
171. Ü **Applikation** **von Rüden**  
(180.) (Wf. u. St. II / I.—VI. Semester)  
Mi 17.00—18.30 Uhr M 2
172. Ü **Ornamentale Programme in der Batik** **von Rüden**  
(181.) (Wf. u. St. II / I.—VI. Semester)  
Fr 14.00—17.00 Uhr M 2
173. Koll **Vorbesprechung für das fachdidaktische  
Praktikum** **Wilmsmeyer**  
Di 11.15—12.00 Uhr Gem/1
- (2) TECHNISCHES WERKEN**
174. Ü **Konstruktion und Bau von Getriebemodellen** **Röser**  
(149.) (Wf. u. St. II / I.—VI. Semester)  
Mo 15.30—18.30 Uhr M2
- TEXTILGESTALTUNG**
175. V **Kleidgestaltung in historischer Sicht** **NN**  
Mi 16.15—17.00 Uhr I / 103 a
176. S **Grundfragen der Gestaltungslehre** **NN**  
(Wf. und St. II / IV. Semester)  
Mi 17.15—18.45 Uhr I / 103 a
177. S **Spezielle Fragen der Stoffausrüstung** **NN**  
(Wf. und St. II / . . Semester)  
Do 8.15—9.45 Uhr I / 103 a
178. Ü **Puppen und Puppenkleidung** **NN**  
Fr 8.15—9.45 Uhr I / 103 a

- |                |                                                                                                   |           |                  |
|----------------|---------------------------------------------------------------------------------------------------|-----------|------------------|
| 179.           | Ü <b>Neuzeitliches Maschinennähen</b><br>(Wf. und St. II / II. Semester)<br>Mo 16.30—18.00 Uhr    | I / 103 a | <b>Förster</b>   |
| 180.           | Ü <b>Applikation</b><br>(Wf. und St. II / I.—VI. Semester)<br>Mi 17.00—18.30 Uhr                  | M 2       | <b>von Rüden</b> |
| 181.<br>(172). | Ü <b>Ornamentale Programme in der Batik</b><br>(Wf. und St. II / I.—VI. Semester)<br>Fr 14—17 Uhr | M 2       | <b>von Rüden</b> |

### MUSIK UND DIDAKTIK DER MUSIK

- |      |                                                                                                                      |      |                |
|------|----------------------------------------------------------------------------------------------------------------------|------|----------------|
| 182. | S <b>Melodie-Analyse</b><br>(Wf., St. I und II / III.—VI. Semester)<br>Di 16.00—17.30 Uhr                            | R 20 | <b>Abraham</b> |
| 183. | S <b>Neue Methoden im Musikunterricht der Grundschule</b><br>(Wf., I und II / I.—VI. Semester)<br>Di 14.00—15.30 Uhr | R 20 | <b>Hopf</b>    |
| 184. | Ü <b>Harmonielehre</b><br>(nur nach Voranmeldung)<br>(I.—VI. Semester)<br>Mo 14.00—15.30 Uhr                         | R 20 | <b>Abraham</b> |
| 185. | Ü <b>Liedleitung</b><br>(alle Hörer)<br>Di 11.15—12.00 Uhr                                                           | R 20 | <b>Hopf</b>    |
| 186. | Ü <b>Technische Mittler im Musikunterricht</b><br>(I.—VI. Semester)<br>Di 9.15—10.45 Uhr                             | R 20 | <b>Hopf</b>    |
| 187. | Ü <b>Das Problem des Programmierens im Musikunterricht</b><br>(I.—VI. Semester)<br>Mi 14.15—15.45 Uhr                | R 20 | <b>Hopf</b>    |
| 188. | AG <b>Kammerchor</b><br>Di 20—22 Uhr                                                                                 | R 20 | <b>Abraham</b> |
| 189. | Koll <b>Unterrichtsbeispiele</b><br>(V. und VI. Semester m. Jungl.)<br>nach Vereinbarung                             |      | <b>Abraham</b> |

### LEIBESERZIEHUNG

- |      |                                                                                                                                      |     |              |
|------|--------------------------------------------------------------------------------------------------------------------------------------|-----|--------------|
| 190. | V <b>Zur speziellen Methodik der Leistungsförderung als pädagogische Aufgabe</b><br>(Wf., St. II — alle Hörer)<br>Fr 10.15—11.00 Uhr | R 2 | <b>Lüpke</b> |
| 191. | S <b>Proseminar: Einführung in Grundfragen der Leibeserziehung</b><br>(Wf., St. I und II — alle Hörer)<br>Fr 11.15—13.45 Uhr         | R 2 | <b>Lüpke</b> |

192. S **Entwicklung und Wesen der modernen Gymnastik** (Wf., St. II / I.—VI. Semester) Do 16.00—17.30 Uhr R 15 **Sabath mit Gastlehrern**
193. S **Hauptseminar: Pädagogische Prinzipien im Unterrichtsfach Leibesübungen** Di 9.00—10.30 Uhr R 2 **Lüpke**
194. S **Hauptseminar: Sehen, Erkennen und Beurteilen von Bewegungsfolgen** (Bewegungsanalysen an Reihenbildaufnahmen, Ringfilmen und in der Sportpraxis) (Wf., St. II / ab III. Semester) Di 16.30—17.30 Uhr (14tägig i. W.) R 12 Di 18.00—19.30 Uhr (14tägig i. W.) TH KI **Sabath**
195. S **Leichtathletik I: Laufen — Springen — Werfen in der Grundschule** (Studentinnen) (Wf., St. I und II / I. und II. Semester) Mo 8.30—10.00 Uhr SpSH **NN/Sabath**
196. Ü **Leichtathletik I: Laufen — Springen — Werfen in der Grundschule** (Studenten) (Wf., St. I und II / I. und II. Semester) Mo 18.00—19.30 Uhr SpSH **Evers, E.**
197. Ü **Leichtathletik II: Lauf-, Sprung- und Wurf Schulung in der Hauptschule** (Studentinnen) (Wf., St. II — alle Semester) Do 14.00—15.30 Uhr SpSH u. TH A **NN/Sabath**
198. Ü **Leichtathletik II: Spezielle Methodik der leichtathletischen Übungen** (Studenten) (Wf., St. II — alle Semester) Do 14.00—15.30 Uhr SpSH **Evers**
199. Ü **Schwimmen I: Lehrweise des Schwimmens mit Kindern** (Studenten/-innen — Wf., St. I und II / I. und II. Semester) Mi 20.00—21.00 Uhr — Grp. 1 21.00—22.00 Uhr — Grp. 2 Südbad **NN/Sabath**
200. Ü **Schwimmen II:**  
a) **Schwimmarten** (Studenten/-innen — alle Semester) Mi 17.15—18.00 Uhr Univers. SpH **Lüpke**  
b) **Schwimmarten — Wasserspringen** (Studenten/innen — II.—V. Semester) Mi 20—21 Uhr Südbad **Sabath/NN**
201. Ü **Gymnastik I: Grundformen der Bewegungsbildung und rhythmischen Erziehung** (Übung zum Seminar Nr. 192) Mo 14—15 Uhr TH J **Sabath mit Gastlehrern**

202. Ü **Improvisationen nach modernen Rhythmen** NN  
Mi 14—15 Uhr TH J
203. Ü **Basketball I:** Lüpke/Frowein  
**Basketball in der Schule**  
(Studenten — alle Semester)  
Mi 14.00—15.30 Uhr TH M
204. Ü **Basketball II:** Sabath  
(Studentinnen — Fortgeschr.)  
Mi 15—16 Uhr TH J
205. Ü **Grundschule des Fußballspiels** Lüpke  
Do 16.00—17.30 Uhr SpSH
206. Ü **Volleyball I** Andresen  
(Studentinnen — alle Semester)  
Mo 17.00—18.30 Uhr TH J
207. Ü **Fachdidaktisches Praktikum:** Sabath  
**Untersuchungen zur Qualität der Motorik bei**  
**9—10jährigen Kindern**  
Mi 11—13 Uhr und n. V.
- 208 Koll **Besprechung von Unterrichtsvorhaben** Lüpke  
Di 11.15 Uhr R 2
- 209 Koll **Vorbereitung von Lehrversuchen** Sabath  
Mo 15—16 Uhr R 18
210. Ü/AG **Sportpraktische Ausbildung:** Lüpke/Sabath  
Leichtathletik, Schwimarten, Fußball, Hand- m. Mitarbeitern  
ball, Volleyball, Basketball, Rettungsschwim-  
men  
L e h r g ä n g e : Gymnastik, Wandern,  
Rudern u. a.  
(Siehe Ankündigungen des Seminars „Leibes-  
erziehung“ zu Semesterbeginn)
211. AG **Hochschulsport** Lüpke/Sabath  
Übungs- und Trainingsgemeinschaften in: Sportreferenten  
Leichtathletik, Schwimmen, Mannschaftsspie- des AStA  
len, Geräteturnen, Tennis, Kajakfahren, Ru-  
dern, Reiten u. a.  
Vorbereitungskurse für Sportabzeichen und  
Grundschein der DLRG  
(Besondere Ankündigungen beachten)

#### GESUNDHEITSERZIEHUNG

212. S **Grundlagen der Sexualpädagogik** Triebold/  
(12 a) (alle Hörer) Sabath  
Mi 16.15—17.45 Uhr R 12

#### SCHULRECHTSKUNDE

213. V **Schulrechtskunde unter besonderer Berücksichtigung der neueren Schulgesetzgebung** Triebold, Klaus  
Mo 16.15—17.00 Uhr R 3



**SONSTIGE  
VERANSTALTUNGEN**

**Erste-Hilfe-Ausbildung**

Di 18.30—20.30 Uhr

R 12

**DRK**

**Gastveranstaltungen**

nach besonderer Ankündigung

**PRAKTIKA**

**Leitung des Praktikumbüros:**

**Danowski**

Sprechstunden nach Ankündigung

**Organisation der Praktika:**

Tagespraktikum

**Lichtenstein-  
Rother**

Schulpraktikum

**Loser**

Wahlpraktikum

**Bischoff/Ebel**

**Schulpraktische Übungen:** Siehe Anschläge

**Praktikumsschulen:** Siehe Aushang

Übersichtsplan für das Sommersemester 1969

Zeit	Montag	Dienstag	Mittwoch	Donnerstag	Freitag	Sonnabend
8—9	192 Sabath/N. N. (9.30—10.00) SpSH	9 Groll 63 Grothaus (8.30) 111 Mitschka (8.30) 119 Botsch	74 Popp 94 Jeismann	96 Feige 119 Botsch 177 N. N.	12 178 N. N. 20 103a	103a Exkursion
9—10	19 Lichtenstein- Rother 3 58 Grothaus 1 139 Kleist I/103b (9.00) 192 Sabath/N. N. SpSH 140 Kleist I/103b	1 Huber (9.00) 9 Groll 63 Grothaus 105 Evers 111 Mitschka 154 Heckmann 186 Hopf 193 Lüpke (9.00)	Gem/1 3 74 Popp 94 Jeismann	1 Huber (9.00) H 3 37 Bischoff 15 44 Siry 1 52 Ebel (9.00—13.00) 3 76 Janning Gem/1 97 Büschenfeld 12 177 N. N. 103a	38 (50) Bischoff/ Ebel GemS 51 Schrader, A. 3 130 Wedegärtner 13 178 N. N. 103a	Exkursion
10—11	19 Lichtenstein- Rother 3 34 Barthmann 616 58 Grothaus 1 65 Sturm 15 104 Behnke Univ. 139 Kleist I/103b 140 Kleist I/103b	3 Huber Gem. S 5 Lassahn 3 57 Brinkmann 12 104 Behnke Univ. 110 Evers 15 118 Strehl 18 130 Wedegärtner 13 155 Heckmann M/1 186 Hopf 20 193 Lüpke 2	Gem/1 3 74 Popp 94 Jeismann	14 Loser H 3 37 Bischoff 15 44 Siry 1 52 Ebel 3 76 Janning Gem/1 98 Büschenfeld 12 157 Munk (10.00) M/1	34 Barthmann 616 38 (50) Bischoff/ Ebel GemS 51 Schrader, A. 3 104 Behnke Univ. 105 Evers 12 131 Wedegärtner 13 190 Lüpke 2	Exkursion
11—12	13 Lichtenstein- Rother 12 59 Grothaus 1 65 Sturm 15 139 Kleist I/103b 140 Kleist	3 Huber gem. S 5 Lassahn 3 67 Brinkmann 68 Ter Nedden Gem/2 110 Evers 15 118 Strehl 18 30 Wedegärtner 13 165 Peters M/1 173 Wilmsmeyer 185 Hopf Gem/1 208 Lüpke 2	Gem/1 3 74 Popp 94 Jeismann 136 Kleist 207 Sabath	10 Huber 15 14 Loser H 3 27 Rohmoser GemS 35 Bischoff 12 36 Barthmann H 2 52 Ebel 3 77 Janning Gem/1 101 Büschenfeld 2 107 Strehl 18 157 Munk M/1	26 Rohmoser GemS 56 Schrader, A. 3 68 Ter-Nedden 12 108 Evers 15 109 Mitschka 18 133 Wedegärtner 13 190 Lüpke 2	Exkursion

Zeit	Montag	Dienstag	Mittwoch	Donnerstag	Freitag	Sonnabend
12—13	59 Grothaus 139 Kleist 140 Kleist	1 ASTA	136 Kleist 207 Sabath	10 Huber 27 Rohmoser 36 Bartmann 52 Ebel 77 Janning 101 Büschenfeld 107 Strehl	15 GemS H 2 3 109 Mitschka Gem/1 133 Wedegärtner 2 191 Lüpke 18	26 Rohmoser 56 Schrader, A. 108 Evers 18 15 18 13 2
13—14	141 Kleist	213 ASTA				
14—15	11 Lassahn 80 Junker 89 Jeismann 137 Kleist 139 Kleist 140 Kleist 184 Abraham 201 Sabath/N. N. (1400)	3 15 2 213 103b 20 THJ	20 Loser 39 Schöntke 61 Brinckmann 83 Scheibner 102 Büschenfeld 187 Hopf 202 N. N. 203 Lüpke (14.00)	32 (87) Schaeffer 78 Janning 113 Evers (14.00) 162 Peters 167 Wilmsmeyer 197 N. N./Sab 198 Evers	42 Bischoff (14.00) 53 Schrader, K. 128 Withthöft 159 Peters 172 v. Rüden (14.00)	3 1 13 M/1 M/2
15—16	2 Niethammer 11 Lassahn 80 Junker 81 Junker 89 Jeismann 137 Kleist 149 Röser 184 Abraham 209 Sabath (15.00)	12 3 15 15 2 213 M/2 183 20 18	20 Loser 39 Schöntke 61 Brinckmann 83 Scheibner 102 Büschenfeld 163 v. Rüden (15.00) 166 Wilmsmeyer 187 Hopf 203 Lüpke 204 Sabath	78 Janning 113 Evers 162 Peters 167 Wilmsmeyer 197 N. N./Sab 198 Evers	2 Niethammer 42 Bischoff 49 Ebel 53 Schrader, K. 90 Kirchhoff 128 Withthöft 159 Peters 172 v. Rüden	20 3 12 1 Inst 13 M/1 M/2

16—17	<p>6 Niethammer 81 Junker 86 N. N. 122 Withthöft 125 Peter 149 Röser 179 Förster (16.30) 213 Triebold</p>	<p>29 Wilhelmsmeyer 1 (16.00) 3 Scheibner 88 N. N. 114 Mitschka 127 Peter 132 Wedegärtner 138 Ahlert (16.00) 161 Peters 182 Abraham 194 Sabath</p>	<p>12a (212) Trieb./Sab. 16 Böger 18 Loser 24 Lichtenstein- Rother 62 Brinkmann 115 Mitschka 132 v. Rüden 166 Wilmsmeyer 175 N. N.</p>	<p>33 (55) Ebel 69 Popp 99 Feige 115 Mitschka 123 Botsch 160 Peters 192 Sabath 205 Lüpke</p>	<p>Univ. 3 2 18 13 M/1 311/15 SpSH 170 v. Rügen</p>	<p>12 Niethammer 17 Jacob 40 Bartmann (16.00) 46 Bischoff (16.30) 49 Ebel 90 Kirhhoff 91 Kratzsch 170 v. Rügen</p>	<p>1 20 3 15 12 Inst. 2 M/2</p>
17—18	<p>6 Niethammer 86 N. N. 122 Withthöft 125 Peter 149 Röser 156 Heckmanns (17.00) 179 Förster 206 Andresen</p>	<p>29 Wilhelmsmeyer 1 85 Scheibner (17.00) 88 N. N. 114 Mitschka 127 Peter 132 Wedegärtner 138 Ahlert 161 Peters 182 Abraham 194 Sabath</p>	<p>12a (212) Trieb./Sab. 16 Böger 176 N. N. 18 Loser 24 Lichtenstein- Rother 62 Brinkmann 171 (180) v. Rügen 200a Lüpke</p>	<p>33 (55) Ebel 69 Popp 99 Feige 115 Mitschka 123 Botsch 160 Peters 192 Sabath 205 Lüpke</p>	<p>Univ. 3 2 18 13 M/1 311/15 SpSH</p>	<p>12 Niethammer 17 Jacob 40 Bartmann (16.00) 46 Bischoff 91 Kratzsch</p>	<p>1 20 3 15 2</p>
18—19	<p>126 Peter (18.00) 149 Röser 156 Heckmanns L.d. Mus. SpSH 196 Evers (18.00) 206 Andresen</p>	<p>703 Klönne (18.00) 64 Grothaus (18.00) 72 Ter-Nedden 85 Scheibner 117 Evers (18.30) 121 Botsch (18.00) 194 Sabath (18.00) 1. Hilfe (18.30—20.30)</p>	<p>15 Abu-Khalil (18.00) 21 Schwenk (18.00) 43 Ertel (18.00) 66 Sturm (18.00) 71 Ter-Nedden (18.00) 171 v. Rügen 176 N. N.</p>	<p>7 Rüttenauer (18.00) 8 Winterhoff 28 Rohrmoser/ Wilh. (18.00) 54 Ebel (18.00) 70 Popp (18.00) 106 Mitschka 120 Botsch (18.00)</p>	<p>39 1 15 Univ. 2 12 13</p>	<p>45 Bartmann (18.30) 92 Kratzsch (18.00)</p>	<p>38 2</p>

Zeit	Montag	Dienstag	Mittwoch	Donnerstag	Freitag	Sonnabend
19—20	196 Evers SpSH 211 Leichtathletik SpSH	31 Klönne 64 Grothaus 72 Ter-Nedden 117 Evers 121 Botsch TH Kl 194 Sabath 1. Hilfe	15 Abu-Khalil 21 Schwenk 43 Ertel 66 Sturm Gem/1 71 Ter-Nedden	7 Rüttenauer 8 Winterhoff 28 Rohrmoser/ Wilh. 54 Ebel Univ. 70 Popp 106 Mitschka 120 Botsch	39 1 15	45 Bartmann 38
20—21	211 Leichtathletik SpSH	4 Groll (20.00) 188 Abraham 1. Hilfe	199 N. N. 200b Sab/N. N. 211 AStA	79 Janning		
21—22		4 Groll 188 Abraham	199 N. N. 20211 AStA	79 Janning	20	

---

# REGENSBERGSCHES BUCHHANDLUNG

Alter Steinweg 1

Tel. 42108

Inhaber Dr. Lucas

gegründet 1591

Pädagogik, Psychologie  
Theologie, Philosophie, Philologie  
Geschichte, Zeitgeschichte  
Dichtung, Kunst, Jugendbuch  
Taschenbücher, Schulbücher

Besuchen Sie bitte unverbindlich unsere Buchhandlung, Sie finden alle für das pädagogische Studium und für die Praxis wichtigen Bücher.  
Wir überreichen gern kostenlos pädagogische Fachkataloge.

---

## HIER

FINDEN SIE  
IHRE

BÜCHER FÜRS STUDIUM

... und was Sie nicht finden sollten, besorgen wir prompt und zuverlässig.

**BUCHHANDLUNG OBERTÜSCHEN**

gegründet 1852

Ringoldsgasse 1/2  
neben dem Erbdrostenhof  
und Bergstraße 30  
im Volkeningheim II  
Ruf 43333

**BUCHHANDLUNG**

*Baader*

MÜNSTER (WESTF.) • DRUBBEL 19 • RUF 4 34 35

Literaturwissenschaften  
Sprachwissenschaften  
Pädagogik • Philosophie  
Geschichte • Soziologie

IM STADTZENTRUM

Deutsche und ausländische  
Taschenbücher

**TA BU LA**

*Baader*

Internationaler Taschenbuchladen

MÜNSTER (WESTF.) • DRUBBEL 19  
NEBEN PAPIERHAUS BUSCHMANN

---

## FACHLITERATUR FÜR DEN PÄDAGOGEN

Pädagogik  
Psychologie  
Philosophie  
Soziologie  
Taschenbücher

Wir besorgen auch wissenschaftliche Bücher und Zeitschriften aus dem Ausland.



**UNIVERSITÄTS-BUCHHANDLUNG  
FRANZ COPPENRATH**

44 Münster  
Ruf (0251) 44864

Prinzipalmarkt 28  
Gegenüber dem Rathaus

---

# Abteilung Paderborn



Die Liboriusbuchhandlung

## Bernhard Halbig

Paderborn, Kamp 5, Ruf 22624

hält immer ein umfangreiches Lager  
pädagogischer Literatur aller Fachgebiete  
für Studium und Praxis für Sie bereit.

Im ersten Stock finden Sie eine ständige  
**LEHRMITTEL-AUSSTELLUNG**

**WENN** Sie noch nicht mit uns arbeiten  
sollten, so bieten wir auch Ihnen unsere  
Dienstleistungen an, jetzt und in Zukunft.



**VOLKSBANK**

**Wenn Geld Geld bringen soll oder Geld gebraucht wird**

PÄDAGOGISCHE HOCHSCHULE  
WESTFALEN-LIPPE  
ABTEILUNG PADERBORN

479 Paderborn, Fürstenweg 15-17  
Fernsprecher (0 52 51) 235 18 und 4489

**Dekan:**

Prof. Dr. Karl Beyerle  
Sprechstunden: freitags 11—12 Uhr

**Prodekan:**

Prof. Dr. Josef Schmitz  
Sprechstunden: Nach Vereinbarung

**Allgemeine Verwaltung:**

Reg.-Angest. Johannes Pöschel  
Sprechstunde: dienstags und donnerstags 14.30—15.30 Uhr

**Sekretariat:**

Reg.-Angest. Margarete Jostwerner  
Reg.-Angest. Hildegard Opgenoorth  
Reg.-Angest. Renate Walter

**Bibliothek:**

Leiter: Dozent Dr. Walter Hammel  
Dipl.-Bibliothekar: Jürgen Rohrbach  
Reg.-Angestellte: Werner Gemmeke, Elisabeth Leifeld,  
Sylvia Papouschek  
Ausleihzeiten: montags bis donnerstags 10—12 Uhr und  
15—17 Uhr, freitags 10—12 Uhr und 14.30—15.30 Uhr

**Hausverwaltung:**

Hausmeister: Eduard Bürger  
Techn. Personal: Heinz Brandt, Bernhard Tölle, Günter  
Wiechers

STAATLICHES PRÜFUNGSAMT

**Vorsitzender:**

O.-Reg.- und -schulrat Ludwig Schüler  
Wohnung: 479 Paderborn, Kilianstraße 95  
Ruf: (0 52 51) 62 28  
Sprechstunde: freitags 15—16 Uhr

**Stellvertreter:**

Prof. Nikolaus Hommens

ABTEILUNGS-STUDENTENAUSSCHUSS (ASTA)

479 Paderborn, Fürstenweg 15—17  
Fernsprecher (0 52 51) 69 26

**1. Vorsitzender:**

Hans-Josef Grothe  
Studienanschrift: 479 Paderborn, Hillebrandstr. 4, T.: 2 20 28  
Heimatanschrift: 353 Warburg, Droste-Hülshoff-Straße 5  
T.: (0 56 41) 20 71

**2. Vorsitzender:**

Koch, Gerhard  
Studienanschrift: 479 Paderborn, Am Bischofsteich 41  
Heimatanschrift: 4771 Theiningsen, Krs. Soest, T.: (0 29 24) 437

**Soziales:**

Christine Groß  
Iris Tenge

**Schriftführer:**

Monika Wiegand

**Finanzen:**

Franz Schlüter

**Politik:**

Jürgen Mertens

**Presse:**

Lutz Grönert

**Sport:**

Angela Boxberger  
Wolfgang Grabitz

**Kultur:**

Beatrix Bolte  
Michael Hübner

**Ausland:**

Götz Teichgreeber

**Vertrauensdozent:**

Prof. Dr. Wilhelm Hestermeyer

**Stunde der Studentenschaft:**

Dienstag 12—13 Uhr

FÖRDERUNGS-AUSSCHUSS

**Vorsitzender:**

Prof. Dr. Emmy Aufmkolk

**Stellv. Vorsitzender:**

Prof. Dr. Wilhelm Hestermeyer

**Vertreter der Verwaltung:**

Reg.-Angest. Johannes Pöschel

**Vertreter der Studentenschaft:**

Christine Groß  
Iris Tenge

STUDENTENWERK DER PÄDAGOGISCHEN HOCHSCHULE  
WESTFALEN-LIPPE, ABTEILUNG PADERBORN E. V.  
Ruf: 2 16 79

**1. Vorsitzender:**

N. N.

**2. Vorsitzender:**

Prof. Dr. Wilhelm Hestermeyer

**Geschäftsführer:**

Reinhard Neudeck

HOCHSCHULGOTTESDIENST

Dienstag: 12.00 Uhr

R 125

Donnerstag: 19.00 Uhr

R 125

STUDENTENGEMEINDE

**Studentenpfarrer:**

N. N.

BERATUNG

**a) in Studienfragen:**

Dozentin Dr. Kaufmann

Sprechstunde: montags 17.00—18.00 Uhr

R 220

Dozentin Stamm

Sprechstunde: dienstags 12.00—13.00 Uhr

R 407/9

Prof. Dr. Staudinger

Sprechstunde: montags 11.00—12.00 Uhr

R 227

**b) in Praktikumsfragen:**

Prof. Dr. Johannes Franz

Sprechstunde: donnerstags 17.00—18.00 Uhr

## LEHRKÖRPER

- |                                                                                                                              |                                                             |
|------------------------------------------------------------------------------------------------------------------------------|-------------------------------------------------------------|
| <p>* <b>Adams, Alfons</b>, Dr. phil., Dr. jur., Prof., 479 Paderborn, Pipinstr. 17, T.: 46 06<br/>(liest nicht)</p>          | <p>Philosophie</p>                                          |
| <p><b>Abheuer, Johannes</b>, Dr. phil., Dozent, 479 Paderborn, Berliner Ring 39, T.: 2 74 46</p>                             | <p>Deutsche Sprache und Didaktik des Deutschunterrichts</p> |
| <p><b>Aufmkolk, Emmy</b>, Dr. rer. pol., Dipl.-Volkswirt, o. Prof., 479 Paderborn, Dörener Weg 8, T.: 45 57</p>              | <p>Soziologie und Sozialpädagogik</p>                       |
| <p><b>Beyerle, Karl</b>, Dr. phil., o. Prof., 479 Paderborn, Am Bahneinschnitt 74, T.: 42 92</p>                             | <p>Politische Bildung und Didaktik der Geschichte</p>       |
| <p><b>Brockhaus, Wilhelm</b>, o. Prof., 479 Paderborn, Im Laugrund 16 a, T.: 2 59 96</p>                                     | <p>Didaktik der englischen Sprache</p>                      |
| <p><b>Erber, Margareta</b>, Dr. rer. nat., o. Prof., 48 Bielefeld, Fritz-Reuter-Str. 14, T.: (05 21) 2 16 74</p>             | <p>Didaktik der Biologie</p>                                |
| <p><b>Faber, Werner</b>, Dr. phil., o. Prof., 51 Aachen, Försterstr. 19-21, T.: (02 41) 2 51 39</p>                          | <p>Allgemeine Pädagogik</p>                                 |
| <p><b>Franz, Johannes</b>, Dr. phil., o. Prof., 479 Paderborn, Schäferweg 22, T.: 2 55 51</p>                                | <p>Schulpädagogik</p>                                       |
| <p><b>Hammel, Walter</b>, Dr. phil., Dozent, 479 Paderborn, Heiersmauer 15</p>                                               | <p>Allgemeine Pädagogik</p>                                 |
| <p><b>Hestermeyer, Wilhelm</b>, Dr. phil., o. Prof., 479 Paderborn, Giersmauer 8, T.: 2 36 29</p>                            | <p>Didaktik der Mathematik</p>                              |
| <p><b>Hillebrand, Rudolf</b>, Pater, Dozent, 349 Bad Driburg, Dringenbergerstr. 32, T.: (0 52 53) 20 69</p>                  | <p>Didaktik der Mathematik</p>                              |
| <p>* <b>Hommens, Nikolaus</b>, Prof., 479 Paderborn, Im Spiringsfelde 8, T.: 2 20 13<br/>(liest nicht)</p>                   | <p>Didaktik des Deutschunterrichts</p>                      |
| <p><b>Kaufmann, Inge</b>, Dr. phil., Dipl.-Psychologin, Dozentin, 479 Paderborn, Neuhäuserstr. 38</p>                        | <p>Psychologie</p>                                          |
| <p><b>Kienecker, Friedrich</b>, Dr. phil., Dr. theol., o. Prof., 4791 Wewer, Auf der Natte 15, T.: 2 34 25</p>               | <p>Deutsche Sprache und Didaktik des Deutschunterrichts</p> |
| <p>* <b>Knoke, Franziska</b>, Dr. phil., Prof., 4796 Salzkotten, Paderborner Str. 6, T.: (0 52 58) 429<br/>(liest nicht)</p> | <p>Didaktik der Mathematik</p>                              |
| <p><b>Kötters, Paul</b>, a. o. Prof., 479 Paderborn, Lothringer Weg 19, T.: 69 85</p>                                        | <p>Musikerziehung</p>                                       |
| <p><b>Kramer, Hermann-Josef</b>, Dr. phil., Dozent, 479 Paderborn, Kilianstr. 78, T.: 2 26 03</p>                            | <p>Leibeserziehung</p>                                      |
| <p><b>Lange, Günter</b>, Dr. theol., Dozent, 479 Paderborn, Königstraße 47, T.: 2 71 21</p>                                  | <p>Katholische Religionspädagogik</p>                       |
| <p><b>Maasjost, Ludwig</b>, Dr. phil., o. Prof., 479 Paderborn, Greiteler Weg 38, T.: 43 55</p>                              | <p>Heimatkunde und Didaktik der Erdkunde</p>                |
| <p><b>Neuhaus, Elisabeth</b>, Dr. phil., Dozentin, 479 Paderborn, Marienstr. 7, T.: 2 10 02</p>                              | <p>Schulpädagogik und Allgemeine Didaktik</p>               |

- |                                                                                                                                                      |                                                                                                       |
|------------------------------------------------------------------------------------------------------------------------------------------------------|-------------------------------------------------------------------------------------------------------|
| <b>Niederau, Hans</b> , Dozent, 479 Paderborn,<br>Postfach 810                                                                                       | Musikerziehung                                                                                        |
| <b>Oelmüller, Wilhelm</b> , Dr. phil., habil., o. Prof.,<br>Privatdozent an der Universität Münster,<br>44 Münster, Studtstr. 1, T.: (02 51) 2 31 74 | Philosophie                                                                                           |
| <b>Peters, Hella</b> , Dozentin, 479 Paderborn, Rich-<br>terstraße 15, T.: 2 39 54                                                                   | Leibeserziehung                                                                                       |
| <b>Poll, Christel</b> , o. Prof., 48 Bielefeld, Uh-<br>landstr. 7, T.: (05 21) 6 78 59, u. 479 Pader-<br>born, Ferrarieweg 29, T.: 2 52 85           | Kunsterziehung und<br>Werken                                                                          |
| <b>Pollmann, Josef</b> , Monsignore, o. Prof., 479<br>Paderborn, Hans-Humpert-Str. 13, Telefon<br>Nr. 2 24 22                                        | Religionslehre und Me-<br>thodik des kath. Reli-<br>gionsunterrichts bzw.<br>kath. Religionspädagogik |
| <b>Rehermann, Hildegard</b> , Dozentin, 479 Pader-<br>born, Franziskanermauer 3, T.: 44 93                                                           | Hauswirtschaft                                                                                        |
| * <b>Rosenmüller, Bernhard</b> , o. Prof., 44 Münster,<br>Heerdestr. 23 a<br>(liest nicht)                                                           | Philosophie                                                                                           |
| <b>Schlüter, Johannes</b> , Dr. phil., Dipl.-Psycholo-<br>ge, o. Prof., 479 Paderborn, Corveyer Weg<br>Nr. 14, T.: 64 17                             | Psychologie                                                                                           |
| * <b>Schmidt, Maria</b> , Dr. rer. nat., o. Prof., 479<br>Paderborn, Busdorfwall 16, T.: 42 04                                                       | Didaktik der Biologie                                                                                 |
| <b>Schmitz, Josef</b> , Dr. rer. nat., o. Prof., 479<br>Paderborn, Malvenweg 11, T.: 69 16                                                           | Didaktik der Naturlehre                                                                               |
| <b>Schrader, Walter</b> , Dozent, 479 Paderborn, Erz-<br>bergerstraße 6, T.: 3 39 43                                                                 | Werk- und Kunst-<br>erziehung                                                                         |
| * <b>Schwerdt, Theodor</b> , Dr. phil., Prof., 479 Pa-<br>derborn, Fürstenweg 105<br>(liest nicht) jedoch Praktikumsbetreuung                        | Gegenstandspädagogik                                                                                  |
| <b>Stamm, Marita</b> , Dozentin, 479 Paderborn,<br>Neuhäuserstr. 113, T.: 3 35 69                                                                    | Textilgestaltung                                                                                      |
| <b>Staudinger, Hugo</b> , Dr. phil., o. Prof., 479<br>Paderborn, Fürstenweg 50, T.: 68 96                                                            | Politische Bildung und<br>Didaktik der Geschichte                                                     |
| * <b>Thun, Theophil</b> , Dr. rer. pol., o. Prof., 493<br>Detmold, Allee 10, T.: (0 52 31) 45 03                                                     | Psychologie                                                                                           |

#### LEHRBEAUFTRAGTE

- |                                                                                                                                                                             |                             |
|-----------------------------------------------------------------------------------------------------------------------------------------------------------------------------|-----------------------------|
| <b>Drewes, Franz</b> , Dr. jur., O.-Reg.-Rat, 479 Pa-<br>derborn, Konrad-Martin-Straße 5                                                                                    | Schulrecht                  |
| <b>Esterhues, Friedrich</b> , Dr. phil., o. Prof. an der<br>Pädagogischen Hochschule Ruhr, Abt.<br>Hamm, 4791 Neuenbeken, Auf dem Beek-<br>schen Berge, T.: (0 52 52) 69 51 | Volks- und Heimat-<br>kunde |

- |                                                                                                    |                                                                   |
|----------------------------------------------------------------------------------------------------|-------------------------------------------------------------------|
| <b>Hellmund, Wolfgang</b> , Dr.-Ing., 479 Paderborn, Berliner Ring 59                              | Werkpädagogik und Technologie                                     |
| <b>Jäkel, Ernst</b> , Dr. jur., Ministerialrat a. D., 48 Bielefeld, Graf-von-Galen-Str. 10 a       | Grundfragen der Wirtschaftswissenschaften u. Wirtschaftspädagogik |
| <b>Krüger, Egon</b> , O.-Studienrat, 479 Paderborn, Grunigerstr. 12                                | Latein                                                            |
| <b>Ulonska, Herbert</b> , Dr. theol., Pfarrer, 4832 Wiedenbrück, Georgstr. 29, T.: (0 52 42) 89 97 | Ev. Unterweisung                                                  |
| <b>Wesche, Heribert</b> , Dr. jur., Kreisdirektor, 479 Paderborn, Friedrich-Ebert-Straße 55        | Verkehrserziehung                                                 |
| <b>Wittekind, Helmut</b> , Dr. rer. pol., Stud.-Ass., 4791 Benhausen Nr. 5                         | Grundfragen der Wirtschaftswissenschaften u. Wirtschaftspädagogik |

#### WISSENSCHAFTLICHE ASSISTENTEN

- |                                                                                               |                                                                             |
|-----------------------------------------------------------------------------------------------|-----------------------------------------------------------------------------|
| <b>Bretschneider, Willi</b> , Dr. phil., 4791 Hövelhof, Lehmweg 19, T.: (0 52 57) 281         | Seminar für Pädagogik und Philosophie                                       |
| <b>Kasselmann, Hans</b> , 479 Paderborn, Falkenweg 10, T.: 2 17 58                            | Seminar für Didaktik der Mathematik                                         |
| <b>Kohn, Matthias</b> , Dr. phil., Studienrat (akad. Maler), 479 Paderborn, Liesborner Weg 10 | Seminar für Kunst- und Werkerziehung                                        |
| <b>Michels, Gerd</b> , Dr. phil., 4791 Elsen, Am Almerfeld 1, T.: 8 25 33                     | Seminar für Didaktik der deutschen und der englischen Sprache               |
| <b>Sievert, Jürgen</b> , Dr. phil., 4791 Wewer, Finkenweg 3                                   | Seminar für Schulpädagogik                                                  |
| <b>Mit der Verwaltung einer Assistentenstelle beauftragt:</b>                                 |                                                                             |
| <b>Dopheide, Bernhard</b> , Studienrat, 4744 Lette üb. Oelde, Nr. 187                         | Seminar für Musikerziehung und Leibeserziehung                              |
| <b>Hofmann, Manfred</b> , 479 Paderborn, Fliederweg 20                                        | Seminar für politische Bildung und Didaktik der Geschichte und der Erdkunde |
| <b>Schucht, Werner</b> , 479 Paderborn, Riemekestraße 95                                      | Seminar für Religionspädagogik                                              |

#### WISSENSCHAFTLICHE HILFSKRÄFTE

- |                                                                                 |                 |
|---------------------------------------------------------------------------------|-----------------|
| <b>Knievel, Hans</b> , Lehrer und Dipl.-Sportlehrer, 4791 Wewer üb. Paderborn   | Leibeserziehung |
| <b>Müller, Gerhard</b> , Lehrer, 479 Paderborn, Rollandsweg 59                  | Erdkunde        |
| <b>Schwerdt, Dirk</b> , Lehrer, 479 Paderborn, Fürstenweg 105                   | Schulpädagogik  |
| <b>Sprenger, Reinhard</b> , Lehrer, 479 Paderborn, Elsässer Weg 10              | Geschichte      |
| <b>Starke, Franz-Josef</b> , 4402 Greven, Münsterstraße 22, T.: (0 25 71) 28 59 | Biologie        |

# SEMINARE

## **Seminar für Pädagogik und Philosophie:**

Raum: 218/222

Direktor: Prof. Dr. Willi Oelmüller (geschäftsführend)

Prof. Dr. Werner Faber

Assistent: Dr. Willi Bretschneider

Seminarangestellte: Karin Lehmenkühler

## **Seminar für Schulpädagogik:**

Raum: 107/114

Direktor: Prof. Dr. Johannes Franz

Assistent: Dr. Jürgen Sievert

Seminarangestellte: Marie Winkelmann

## **Seminar für Psychologie und Soziologie:**

Raum: 216/220

Direktoren: Prof. Dr. Johannes Schlüter (geschäftsführend)

Prof. Dr. Emmy Aufmkolk

Assistent: N. N.

Seminarangestellte: Irmgard Bolte

## **Seminar für Religionspädagogik:**

Raum: Fürstenweg 15

Direktor: Msgr. Prof. Josef Pollmann

Assistent: Werner Schucht (m. d. V. b.)

Seminarangestellte: Christa Hilker

## **Seminar für Didaktik der deutschen und der englischen Sprache**

Raum: 204/211

Direktoren: Prof. Wilhelm Brockhaus (geschäftsführend)

Prof. Dr. Dr. Friedrich Kienecker

Assistent: Dr. Gerd Michels

Seminarangestellte: Magdalene Poll

## **Seminar für politische Bildung und Didaktik der Geschichte und der Erdkunde**

Raum: 234/232

Direktoren: Prof. Dr. Ludwig Maasjost (geschäftsführend)

Prof. Dr. Karl Beyerle

Prof. Dr. Hugo Staudinger

Assistent: Manfred Hofmann (m. d. V. b.)

Seminarangestellte: Brigitte Schnell



**Seminar für Didaktik der Mathematik:**

Raum: 307/309  
Direktor: Prof. Dr. Wilhelm Hestermeyer  
Assistent: Hans Kassermann  
Seminarangestellte: Brigitte Steffens

**Seminar für Didaktik der Naturwissenschaften und den hauswirtschaftlichen Unterricht:**

Raum 322  
Direktoren: Prof. Dr. Maria Schmidt (geschäftsführend)  
Prof. Dr. Margareta Erber  
Prof. Dr. Josef Schmitz  
Assistent: N. N.  
Seminarangestellte: Gisela Paupurs  
Laborantin für Physik und Chemie: Christiane Struck

**Seminar für Kunst- und Werkerziehung:**

Raum: 112  
Direktor: Prof. Christel Poll  
Assistent: Dr. Matthias Kohn  
Seminarangestellte: Marlene Strunz

**Seminar für Musikerziehung und Leibeserziehung:**

Raum: 206  
Direktor: Prof. Paul Kötters  
Assistent: Bernhard Dopheide (m. d. V. b.)  
Seminarangestellte: Elisabeth Bentler

## ABKÜRZUNGEN

V	=	Vorlesung
S	=	Seminar
Ü	=	Übung
K	=	Kolloquium
AG	=	Arbeitsgemeinschaft
E	=	Exkursion, Besichtigung
H	=	Hörsaal
R	=	Raum
*	=	privatissime
ÜS	=	Übungsschein
Pa	=	Paderstrand
Pa/Mo	=	Paderstrand/Mosaikraum
Tgr	=	Tagesraum
P	=	Praktikum



# LEHRVERANSTALTUNGEN

## ALLGEMEINE PÄDAGOGIK

- |    |                                                                              |     |                         |
|----|------------------------------------------------------------------------------|-----|-------------------------|
| 1. | V Pädagogisches Denken in der Antike:<br>Von Homer bis Seneca<br>Do 9—11 Uhr | H 2 | Faber                   |
| 2. | V Anspruch und Entsprechung<br>Do 8—9 Uhr                                    | H 2 | Hammel                  |
| 4. | S Proseminar: Das Problem der Freizeit<br>Do 15—17 Uhr                       | H 1 | Faber                   |
| 5. | S Oberseminar: Ausgewählte Schriften<br>Pestalozzis<br>Mi 18—20 Uhr          | Ü 4 | Faber                   |
| 6. | S Seminar zum Thema der Vorlesung Nr. 2<br>Do 9—11 Uhr                       | Ü 4 | Hammel                  |
| 7. | S Seminar: Platos Bildungslehre<br>Mo 17—19 Uhr                              | Ü 4 | Hammel                  |
| 8. | Ü Kant, Über Pädagogik<br>Mo 17 —18 Uhr                                      | Ü 1 | Faber/<br>Bretschneider |

## SCHULPÄDAGOGIK

- |     |                                                                                                                                  |     |                   |
|-----|----------------------------------------------------------------------------------------------------------------------------------|-----|-------------------|
| 12. | V/S Von der Arbeitsschule zur „Arbeitslehre“<br>Do 16—17 Uhr                                                                     | H 2 | Franz             |
| 13. | V/S Unterricht und Arbeitsweise in der Grund-<br>schule (St. I) (mit Hospitationen)<br>(begrenzte Teilnehmerzahl)<br>Do 9—11 Uhr | Ü 3 | Neuhaus           |
| 14. | S Seminar: Die Differenzierung des Unterrichts<br>(1./2. Sem.)<br>Mo 11—13 Uhr                                                   | H 2 | Franz             |
| 15. | S Seminar: Pädagogik und Kybernetik<br>(Grundlegung)<br>Begrenzte Teilnahme nach Vorleistung<br>Mo 17—19 Uhr                     | Ü 2 | Franz/<br>Siefert |
| 16. | S Hauptseminar: Analyse aktueller schulpäd-<br>agogischer Veröffentlichungen in Fachzeit-<br>schriften<br>Do 9—11 Uhr            | Ü 2 | Franz/<br>Siefert |
| 17. | S Seminar: Leistung, Leistungsmessung und<br>-beurteilung, Zensur und Zeugnis (bes. für<br>Anfangssemester)<br>Mo 17—19 Uhr      | Ü 3 | Neuhaus           |

- |                            |                                                                                                                                                                         |     |                             |
|----------------------------|-------------------------------------------------------------------------------------------------------------------------------------------------------------------------|-----|-----------------------------|
| 18.                        | S <b>Hauptseminar: Die Gesamtschule</b><br>Do 15—17 Uhr                                                                                                                 | Ü 3 | Neuhaus                     |
| 19.                        | S <b>Oberseminar: Demokratisierung der Schule</b><br>(persönliche Anmeldung)<br>Mo 19—20.30 Uhr                                                                         | Ü 3 | Neuhaus                     |
| <b>PHILOSOPHIE</b>         |                                                                                                                                                                         |     |                             |
| 20.                        | V <b>Antworten an Hiob</b><br>Do 11—13 Uhr                                                                                                                              | H 2 | Oelmüller                   |
| 21.                        | S <b>Oberseminar: ‚Gott-ist-tot-Theorien‘</b><br>Mi 16—18 Uhr                                                                                                           | Ü 1 | Oelmüller                   |
| 22.                        | S <b>Philosophie und Theologie der Revolution</b><br>Do 13.30—15 Uhr                                                                                                    | Ü 1 | Oelmüller                   |
| 23.                        | S <b>Proseminar: Texte zur politischen Philosophie von Plato und Aristoteles</b><br>Mo 9—11 Uhr                                                                         | Ü 2 | Oelmüller/<br>Bretschneider |
| <b>POLITIKWISSENSCHAFT</b> |                                                                                                                                                                         |     |                             |
| 24.                        | V <b>Die Sowjetunion. Ideologie und Politik</b><br>Di 16—17 Uhr                                                                                                         | H 2 | Beyerle                     |
| 25.                        | V <b>Naturrecht, Menschenrechte, Grundgesetz</b><br>Mo 10—11 Uhr                                                                                                        | H 1 | Staudinger                  |
| 26.                        | S <b>Parteilieben und Parteiprogramme in Deutschland 1848—1948</b><br>Do 17—19 Uhr                                                                                      | Ü 5 | Beyerle                     |
| 27.                        | S <b>Probleme des pluralistischen Staates</b><br>Mo 15—17 Uhr                                                                                                           | Ü 5 | Staudinger                  |
| <b>PSYCHOLOGIE</b>         |                                                                                                                                                                         |     |                             |
| 28.                        | V <b>Entwicklungspsychologie: Das Grundschulalter</b><br>Mo 14—15 Uhr                                                                                                   | H 1 | Thun                        |
| 29.                        | V <b>Begabung, Bildsamkeit, Leistung</b><br>Do 11—12 Uhr                                                                                                                | H 1 | Schlüter                    |
| 30.                        | V <b>Einführung in die Entwicklungspsychologie</b><br>Mo 9—10 Uhr                                                                                                       | H 3 | Kaufmann                    |
| 31.                        | V <b>Einführung in die Sozialpsychologie</b><br>Do 17—18 Uhr                                                                                                            | H 3 | Kaufmann                    |
| 32.                        | S <b>Kinderpsychologisches Seminar. Beobachtung lernender Kinder in Kindergarten und Grundschule. Anleitung zu empirischen Arbeiten mit Exkursionen</b><br>Do 11—13 Uhr | Ü 5 | Thun                        |

- |     |     |                                                                                                                        |     |                     |
|-----|-----|------------------------------------------------------------------------------------------------------------------------|-----|---------------------|
| 33. | S   | Psychologische Grundfragen der Leibes-<br>erziehung<br>Mo 15—17 Uhr                                                    | Ü 4 | Schlüter/<br>Kramer |
| 34. | S   | Raum, Zeit, Gegenstand im kindlichen Er-<br>fahrungsbereich<br>Mo 15—17 Uhr                                            | Ü 2 | Kaufmann            |
| 35. | S   | Soziometrische Verfahren im Raume der<br>Schule<br>Do 11—13 Uhr                                                        | Ü 3 | Kaufmann            |
| 36. | Ü   | Zwischen Glaube und Unglaube. Jugend in<br>der religiösen Krise unserer Zeit<br>Mo 15—16 Uhr                           | Ü 1 | Thun                |
| 37. | Ü   | Pädagogisch relevante Probleme der Allge-<br>meinen Psychologie<br>Do 17—19 Uhr                                        | Ü 4 | Schlüter            |
| 38. | Ü   | Beobachtung und Beschreibung von Kindern<br>Mo 10—11 Uhr                                                               | H 3 | Kaufmann            |
| 39. | K   | Ausgewählte Probleme der Pädagogischen<br>Psychologie (6. Semester und für den Lei-<br>stungsnachweis)<br>Do 14—15 Uhr | Ü 3 | Thun                |
| 40. | K   | Fragen der Pädagogischen Psychologie<br>(6. Semester)<br>Mo 10—11 Uhr                                                  | Ü 4 | Schlüter            |
| 41. | K † | Erziehungsschwierige Kinder und Jugend-<br>liche<br>Do 12—13 Uhr                                                       | Ü 4 | Schlüter            |
| 42. | K   | Pädagogisch relevante Fragen der Psycho-<br>logie (6. Semester)<br>Do 18—19 Uhr                                        | Ü 2 | Kaufmann            |
| 43. | P   | Anleitung zu wissenschaftlichen Arbeiten<br>(nach Vereinbarung)                                                        |     | Kaufmann            |

#### SOZIOLOGIE UND SOZIALPÄDAGOGIK

- |     |   |                                                                                      |     |          |
|-----|---|--------------------------------------------------------------------------------------|-----|----------|
| 44. | V | Ausgewählte Kapitel der Sozialpädagogik<br>Mo 9—10 Uhr                               | H 2 | Aufmkolk |
| 45. | S | Hauptseminar: Soziale Frage — Sozialreform<br>Do 11—13 Uhr                           | H 3 | Aufmkolk |
| 46. | S | Hauptseminar: Ländliche Sozialfragen in<br>sozialpädagogischer Sicht<br>Do 17—19 Uhr | Ü 3 | Aufmkolk |

- |     |                                                                                                       |     |                 |
|-----|-------------------------------------------------------------------------------------------------------|-----|-----------------|
| 47. | Ü <b>Proseminar: Untersuchungen zur Sozialstruktur der Bundesrepublik Deutschland</b><br>Mo 10—11 Uhr | H 2 | <b>Aufmkolk</b> |
| 48. | K <b>Ausgewählte Kapitel der Soziologie</b><br>Mo 15—17 Uhr                                           | Ü 3 | <b>Aufmkolk</b> |
| 49. | E <b>Besichtigungen sozialer Einrichtungen und Anstalten</b><br>(nach Vereinbarung)                   |     | <b>Aufmkolk</b> |

**KATHOLISCHE  
RELIGIONSPÄDAGOGIK**

- |     |                                                                                                                                                                                                                 |     |                              |
|-----|-----------------------------------------------------------------------------------------------------------------------------------------------------------------------------------------------------------------|-----|------------------------------|
| 50. | S <b>Neutestamentliche Exegese:<br/>Die Gleichnisse Jesu.</b> Deutung und didaktische Modelle<br>Wahlfach, Stufenschwerpunkt I u. II<br>Di 10—12 Uhr                                                            | H 1 | <b>Pollmann</b>              |
| 51. | S <b>Kirchengeschichte:<br/>Das Hochmittelalter.</b> Quellentexte und unterrichtliche Auswertung.<br>Wahlfach, Stufenschwerpunkt II<br>Fr 10—12 Uhr                                                             | Ü 4 | <b>Pollmann</b>              |
| 52. | S <b>Fundamentaltheologie:<br/>Das Verhältnis von Denken und Glauben</b><br>Wahlfach<br>Fr 18—20 Uhr                                                                                                            | H 2 | <b>Pollmann</b>              |
| 53. | S <b>Didaktik:<br/>Neue Ansätze im Katechismusunterricht:<br/>Der holländische Katechismus und die Neubearbeitung des gegenwärtigen deutschen Katechismus</b><br>Wahlfach, Stufenschwerpunkt II<br>Di 16—18 Uhr | Ü 3 | <b>Lange</b>                 |
| 54. | S <b>Neutestamentliche Exegese:<br/>Wundergeschichten, synoptisch</b><br>Wahlfach, Stufenschwerpunkt I u. II<br>Mi 16—18 Uhr                                                                                    | Ü 3 | <b>Lange</b>                 |
| 55. | S <b>Religionsunterricht in der kritischen Schule</b><br>Wahlfach<br>Fr 8—10 Uhr                                                                                                                                | Ü 3 | <b>Lange</b>                 |
| 56. | Ü <b>Einführung in das wissenschaftliche Studium und Besprechung religionspädagogischer Literatur</b><br>Wahlfach, Stufenschwerpunkt I u. II<br>Fr 15—16 Uhr                                                    | Ü 3 | <b>Pollmann/<br/>Schucht</b> |
| 57. | S <b>Ideologiekritik als Religionskritik</b><br>Wahlfach<br>Fr 16—18 Uhr                                                                                                                                        |     | <b>Pollmann/<br/>Schucht</b> |

**EVANGELISCHE  
RELIGIONSPÄDAGOGIK**

- |     |                                                                                                                   |     |         |
|-----|-------------------------------------------------------------------------------------------------------------------|-----|---------|
| 58. | V <b>Alttestamentliche Exegese:<br/>Der profetische Protest</b><br>Wahlfach, Stufenschwerpunkt II<br>Fr 12—13 Uhr | Ü 1 | Ulonska |
| 59. | S <b>Die Geschichte der Reformation</b><br>Wahlfach, Stufenschwerpunkt I u. II<br>Fr 14—16 Uhr                    | Ü 2 | Ulonska |

**DIDAKTIK DER  
DEUTSCHEN SPRACHE**

- |     |                                                                                                                        |       |           |
|-----|------------------------------------------------------------------------------------------------------------------------|-------|-----------|
| 60. | V <b>Didaktik der deutschen Sprache: Sprachlehre<br/>und Sprachkunde</b><br>(Stufenschwerpunkt I)<br>Di 16—17 Uhr      | H 1   | Kienecker |
| 61. | V <b>Die gesellschaftskritische Funktion der Lite-<br/>ratur</b><br>(Stufenschwerpunkt I)<br>Di 18—19 Uhr              | H 1   | Kienecker |
| 62. | V <b>Stilistik des Neuhochdeutschen</b><br>(Stufenschwerpunkt I, II, Wahlfach)<br>Mi 14—15 Uhr                         | H 2   | Abheuer   |
| 63. | S <b>Unterseminar: Die Arbeit mit dem Sprach-<br/>buch in der Grundschule</b><br>(Stufenschwerpunkt I)<br>Di 10—12 Uhr | Ü 4   | Kienecker |
| 64. | S <b>Oberseminar: Deutsche Kurzprosa der Ge-<br/>genwart</b><br>(Wahlfach)<br>Fr 8—10 Uhr                              | R 205 | Kienecker |
| 65. | S <b>Untersuchungen zum Satzbau bei Schülern<br/>der Hauptschule</b><br>(Stufenschwerpunkt II)<br>Mi 15—17 Uhr         |       | Abheuer   |
| 66. | S <b>Syntax des Neuhochdeutschen</b><br>(Wahlfach)<br>Fr 11—13 Uhr                                                     | Ü 3   | Abheuer   |
| 67. | S <b>Die Frage nach Sprache und Grammatik in<br/>moderner Prosa</b><br>(Stufenschwerpunkt II)<br>Di 14—16 Uhr          | Ü 4   | Michels   |
| 68. | Ü <b>Karl Jaspers: Die Sprache</b><br>(Wahlfach)<br>Fr 10—11 Uhr                                                       | R 205 | Abheuer   |



69. Ü **Didaktische Fragen zum Kindergedicht** Michels  
(Stufenschwerpunkt I)  
Fr 14—16 Uhr Ü 4
70. AG **Theatergruppe** Kienecker  
Di 17—18 Uhr Aula
71. **Realschulkurs: Geschichte der deutschen No-** Kienecker  
**velle**  
Mi 15—19 Uhr Ü 3

**DIDAKTIK DER  
ENGLISCHEN SPRACHE**

72. S **Proseminar: English Essays** Brockhaus  
(Stufenschwerpunkt, Wahlfach)  
Di 10—12 Uhr H 2
73. S **Hauptseminar: Anfangsunterricht** Brockhaus  
(Stufenschwerpunkt, Wahlfach)  
Di 16—18 Uhr Ü 2
74. S **Hauptseminar: Sean O'Casey** Brockhaus  
(Wahlfach)  
Fr 10—12 Ü 5
75. Ü **Phonetic Exercises (Gruppe ST)** Brockhaus  
(Stufenschwerpunkt)  
Di 15—16 Uhr Ü 2
76. Ü **Phonetic Exercises (Gruppe W)** Brockhaus  
(Wahlfach)  
Fr 16—17 Uhr Ü 2
77. Ü **Oral Exercises I** Brockhaus/  
(Stufenschwerpunkt, Wahlfach) Mills  
Di 18—19 Uhr Ü 2
78. Ü **Oral Exercises II** Brockhaus/  
(Stufenschwerpunkt, Wahlfach) Mills  
Di 19—20 Uhr Ü 2
79. Ü **Translations** Brockhaus/  
(Stufenschwerpunkt, Wahlfach) Mills  
Mi 18—19 Uhr Ü 2
80. Ü **Exercises in Style** Brockhaus/  
(Stufenschwerpunkt, Wahlfach) Mills  
Mi 19—20 Uhr Ü 2

**POLITISCHE BILDUNG UND  
DIDAKTIK DER GESCHICHTE**

24. V **Die Sowjetunion. Ideologie und Politik** Beyerle  
(Wahlfach, Stufenschwerpunkt I, II)  
Di 16—17 Uhr H 2
25. V **Naturrecht, Menschenrechte, Grundgesetz** Staudinger  
(Wahlfach, Stufenschwerpunkt I, II)  
Mo 10—11 Uhr H 1

81. V **Die Neuzeit — der Übergang vom Mittelalter zur Moderne** Staudinger  
(Wahlfach, Stufenschwerpunkt I, II)  
Di 15—16 Uhr H 2
26. S **Parteileben und Parteiprogramm in Deutschland 1848—1948** Beyerle  
(Wahlfach, Stufenschwerpunkt II)  
Do 17—19 Uhr Ü 5
82. S **Unterseminar: „Sonderfall Deutschland“ und die Nationen Europas** Beyerle  
(Wahlfach)  
Fr 8—10 Uhr Ü 5
83. S **Oberseminar: Wähler und Wahlen in der Weimarer Republik. — Auswertung von Gedanken und Dokumentationen** Beyerle  
(Wahlfach)  
Di 8—10 Uhr Ü 4
27. S **Probleme des pluralistischen Staates** Staudinger  
(Wahlfach)  
Mo 15—17 Uhr Ü 5
84. S **Recht und Herrschaft im Mittelalter** Staudinger  
(Wahlfach)  
Di 8—10 Uhr Ü 5
85. Ü **Politische Bildung im Fachunterricht der Hauptschule** Staudinger  
(Wahlfach, Stufenschwerpunkt II)  
Di 10—12 Uhr Ü 3

#### HEIMATKUNDE UND DIDAKTIK DER ERDKUNDE

86. V **Lehrweisen und Lehrmittel in der Erdkunde** Maasjost  
Wahlfach, Stufenschwerpunkt I und II  
Di 11—12 Uhr H 3
87. V **Israel und Polen, Beispiele der politischen Geographie** Maasjost  
Wahlfach, Stufenschwerpunkt II  
Mi 12—13 Uhr H 2
88. S **Unterseminar: Das Erkennen und Deuten von Landschaften in Verbindung mit Exkursionen** Maasjost  
Wahlfach  
Fr 8—9 Uhr Ü 4
89. S **Mittelseminar: Klimazonen und Vegetationsgürtel** Maasjost/  
Hagenhoff  
Wahlfach  
Di 14—16 Uhr Ü 5
90. S **Oberseminar: Großmächte und Entwicklungsländer** Maasjost/  
Hofmann  
Wahlfach  
Di 8—10 Uhr Ü 1

- |     |                                                                                                        |       |                        |
|-----|--------------------------------------------------------------------------------------------------------|-------|------------------------|
| 91. | Ü <b>Gesteinskundlicher Kurs</b><br>Wahlfach<br>Di 10—11 Uhr                                           | R 236 | Maasjost/<br>Hofmann   |
| 92. | Ü <b>Didaktische Übung für Fortgeschrittene</b><br>Wahlfach, Stufenschwerpunkt I, II<br>Di 16—17 Uhr   | H 3   | Maasjost/<br>Hagenhoff |
| 93. | Ü <b>Film, Bild und Ton im Erdkundeunterricht</b><br>Stufenschwerpunkt I, II, Wahlfach<br>Di 17—18 Uhr | H 3   | Maasjost/<br>Hagenhoff |
| 94. | <b>Exkursionen für die einzelnen Seminar-</b><br><b>gruppen lt. Anschlag</b>                           |       | Maasjost               |
| 95. | <b>Exkursionen (Nacharbeit)</b>                                                                        |       | Maasjost               |
| 96. | <b>Besprechung von Seminararbeiten und Lehr-</b><br><b>proben nach Vereinbarung</b>                    |       | Maasjost               |

#### VOLKS - UND HEIMATKUNDE

- |     |                                                        |     |           |
|-----|--------------------------------------------------------|-----|-----------|
| 97. | V <b>Volkskunde als Kulturgeschichte</b><br>Fr 8—9 Uhr | H 3 | Esterhues |
| 98. | V <b>Kulturgeschichte Westfalens</b><br>Fr 9—10 Uhr    | Ü 4 | Esterhues |
| 99. | S <b>Quellen zur Volkskunde</b><br>Fr. 10—12 Uhr       | Ü 1 | Esterhues |

#### DIDAKTIK DER MATHEMATIK

- |      |                                                                                                                                                                |       |             |
|------|----------------------------------------------------------------------------------------------------------------------------------------------------------------|-------|-------------|
| 100. | V,Ü <b>Elemente der Logik und Mengenlehre</b><br>(Wahlfach, Stufenschwerpunkt I, II)<br>Mi 11—13 Uhr                                                           | H 3   | Hestermeyer |
| 101. | V,Ü <b>Abbildungsgeometrie in der Volksschule</b><br>(Wahlfach, Stufenschwerpunkt II)<br>Di 14—15.20 Uhr s. t.                                                 | H 3   | Hillebrand  |
| 102. | S <b>Kugelgeometrie</b><br>(Wahlfach)<br>Fr 8—10 Uhr                                                                                                           | R 307 | Hestermeyer |
| 103. | S <b>Was ist Mathematik? Interpretation ausge-</b><br><b>wählter Texte von Plato bis zur Gegenwart.</b><br>(Wahlfach, Stufenschwerpunkt I, II)<br>Di 10—12 Uhr | Ü 1   | Hestermeyer |
| 104. | S <b>Gruppentheorie</b><br>(Wahlfach)<br>Fr 10—12 Uhr                                                                                                          | R 307 | Hillebrand  |
| 105. | Ü <b>Vermessungsübungen im Freien (2 Gruppen)</b><br>(Wahlfach, Stufenschwerpunkt I, II)<br>Mi 11—13 Uhr<br>Mi 14—16 Uhr                                       | Ü 1   | Kasselmann  |

106. Ü **Mathematische und physikalische Grundlagen moderner Rechenanlagen. (ab 3. Semester)** Kasselmann  
(Wahlfach, Stufenschwerpunkt I, II)  
Di 15—17 Uhr Ü 1
107. K **Abschlußkolloquium** Hestermeyer  
(Wahlfach)  
Di 19—21 Uhr R 308
108. K **Abschlußkolloquium** Hillebrand  
(Wahlfach, Stufenschwerpunkt I, II)  
Di 18—20 Uhr R 307
109. AG **Mathematik für Nichtabiturienten I** Hillebrand  
Mo 20—22 Uhr R 307
110. K **Kolloquium für Lehrer.** Hestermeyer/  
(Studenten zugelassen) Hillebrand/  
Mi 16—18 Uhr (14-tägig) H 3 Kasselmann

### DIDAKTIK DER BIOLOGIE

111. V **Charakteristica des Lebenden** Erber  
(Wahlfach, Stufenschwerpunkt I u. II)  
Di 8—9 Uhr R 306
112. S **Die Pflanzen- und Tierwelt unter dem** Erber  
**ökologischen Gesichtspunkt**  
(Wahlfach)  
Fr 8—10 Uhr R 306
113. Ü **Kenn- und Bestimmungsübungen an Pflanzen** Erber  
(Stufenschwerpunkt I u. andere Biologen)  
Di 9—10 Uhr R 306
114. Ü **Mikroskopische Übungen** Erber  
(Stufenschwerpunkt II)  
Mi 8—10 Uhr R 306
115. K **Kolloquium über fachdidaktische Fragen für** Schmidt  
**Examenssemester nach Vereinbarung** R 306
116. E **Biologische Lehrausflüge** Erber

### DIDAKTIK DER CHEMIE

117. V **Einführung in die Didaktik** Schmitz  
(Wahlfach, Stufenschwerpunkt II)  
Di 15.25—16.10 Uhr s. t. H 3
118. S **Funktion und Struktur organischer** Schmitz  
**Makromoleküle**  
(Wahlfach)  
Di 8—10 Uhr R 315
119. Ü **Biochemische Übungen** Schmitz  
(Wahlfach, Stufenschwerpunkt II)  
Di 11—12 Uhr (Gruppe A) R 315  
Di 14—15 Uhr (Gruppe B) R 315

- |      |   |                                                                                                              |       |         |
|------|---|--------------------------------------------------------------------------------------------------------------|-------|---------|
| 120. | Ü | <b>Unterrichtsübung Chemie</b><br>Mi 8—9 Uhr                                                                 | R 315 | Schmitz |
| 121. | K | <b>Kolloquium zur Unterrichtsübung</b><br>Mi 10—11 Uhr                                                       | R 326 | Schmitz |
| 122. |   | <b>Anleitung zu wissenschaftlichen Arbeiten</b><br>Mi 11—12 Uhr                                              | R 326 | Schmitz |
| 123. |   | <b>Vogelstimmenwanderung und naturwissen-<br/>schaftliche Lehrwanderungen</b><br>nach besonderer Ankündigung |       | Schmitz |

#### DIDAKTIK DER PHYSIK

- |      |   |                                                                                                                                              |                         |         |
|------|---|----------------------------------------------------------------------------------------------------------------------------------------------|-------------------------|---------|
| 117. | V | <b>Einführung in die Didaktik</b><br>(Wahlfach, Stufenschwerpunkt II)<br>Di 15.25—16.10 Uhr s. t.                                            | H 3                     | Schmitz |
| 124. | V | <b>Freihandversuche</b><br>(Wahlfach, Stufenschwerpunkt II)<br>Fr 12—13 Uhr                                                                  | H 3                     | Schmitz |
| 125. | S | <b>Das Atom</b><br>(Wahlfach)<br>Fr 8—10 Uhr                                                                                                 | R 326                   | Schmitz |
| 126. | Ü | <b>Freihandversuche</b><br>(Wahlfach, Stufenschwerpunkt II)<br>Di 10—11 Uhr (Gruppe A)<br>Fr 10—11 Uhr (Gruppe B)<br>Fr 11—12 Uhr (Gruppe C) | R 324<br>R 324<br>R 324 | Schmitz |
| 127. | Ü | <b>Unterrichtsübung Physik</b><br>Mi 9—10 Uhr                                                                                                | R 324                   | Schmitz |
| 121. | K | <b>Kolloquium zur Unterrichtsübung</b><br>Mi 10—11 Uhr                                                                                       | R 326                   | Schmitz |
| 122. |   | <b>Anleitung zu wissenschaftlichen Arbeiten</b><br>Mi 11—12 Uhr                                                                              | R 326                   | Schmitz |
| 123. |   | <b>Vogelstimmenwanderungen und naturwissen-<br/>schaftliche Lehrwanderungen nach besonderer<br/>Ankündigung</b>                              |                         | Schmitz |

#### DIDAKTIK DES HAUSWIRT- SCHAFTLICHEN UNTERRICHTS

- |      |   |                                                                                                                                               |       |           |
|------|---|-----------------------------------------------------------------------------------------------------------------------------------------------|-------|-----------|
| 128. | V | <b>Beiträge aus der Arbeitswissenschaft für eine<br/>hauswirtschaftliche Arbeitslehre</b><br>(Wahlfach, Stufenschwerpunkt II)<br>Di 14—15 Uhr | R 413 | Rehermann |
| 129. | S | <b>Zur Didaktik und Methodik des hauswirt-<br/>schaftlichen Unterrichts</b><br>(Wahlfach, Stufenschwerpunkt II)<br>Di 8—10 Uhr                | R 413 | Rehermann |

- |      |   |                                                                                                                                   |       |           |
|------|---|-----------------------------------------------------------------------------------------------------------------------------------|-------|-----------|
| 130. | S | <b>Ausgewählte Kapitel aus der Wirtschaftslehre des Haushalts</b><br>(Wahlfach, Stufenschwerpunkt II)<br>Fr 8—10 Uhr              | R 413 | Rehermann |
| 131. | S | <b>Methodik der Lebensmittelverarbeitung</b><br>(mit praktischen Lehrübungen)<br>(Wahlfach, Stufenschwerpunkt II)<br>Fr 10—13 Uhr | R 413 | Rehermann |
| 132. | Ü | <b>Übung zum Praktikum im Wahlfach und Stufenschwerpunkt II</b><br>Di 10—12 Uhr                                                   | R 413 | Rehermann |
| 133. | Ü | <b>Audio-visuelle Lehrmittel für den hauswirtschaftlichen Unterricht</b><br>(Wahlfach, Stufenschwerpunkt II)<br>Fr 14—15 Uhr      | R 413 | Rehermann |
| 134. | Ü | <b>Schulpraktikum im Fach Hauswirtschaft für Wahlfach und Stufenschwerpunkt II</b><br>(Ort und Zeit nach Vereinbarung)            |       | Rehermann |
| 135. | E | <b>Exkursionen und Betriebserkundungen nach besonderer Ankündigung</b>                                                            |       | Rehermann |

**WIRTSCHAFTS - UND  
ARBEITSLEHRE**

- |      |   |                                                                                        |       |           |
|------|---|----------------------------------------------------------------------------------------|-------|-----------|
| 136. | V | <b>Grundfragen der Volkswirtschaftslehre</b><br>Di 10—11 Uhr                           | Ü 5   | Wittekind |
| 137. | V | <b>Technologie II (Stoffgewinnung)</b><br>Di 9—10 Uhr                                  | Ü 3   | Hellmund  |
| 138. | V | <b>Produktgestaltung in der industriellen Serienfertigung (Design)</b><br>Mi 14—15 Uhr | H 1   | Schrader  |
| 139. | V | <b>Berufs- und Wirtschaftskunde mit Beispielen aus Ost-Westfalen</b><br>Fr 15—17 Uhr   | Ü 2   | N. N.     |
| 140. | S | <b>Politische Wirtschaftslehre</b><br>Di 16—18 Uhr                                     | Ü 5   | Wittekind |
| 141. | S | <b>Einführung in die techn. Arbeitswelt</b><br>(Form und Inhalt)<br>Di 10—11 Uhr       | R 306 | Hellmund  |
| 142. | S | <b>Das Fach „technisches Werken“ nach den neuen Richtlinien</b><br>Mi 15—17 Uhr        | R 24  | Schrader  |
| 143. | Ü | <b>Übung zur Vorlesung</b><br>Di 11—12 Uhr                                             | Ü 5   | Wittekind |
| 144. | Ü | <b>Übungen zur Technologie II</b><br>Di 14—15 Uhr                                      | Ü 3   | Hellmund  |

## KUNSTERZIEHUNG

- |      |                                                                                                                                   |       |                      |
|------|-----------------------------------------------------------------------------------------------------------------------------------|-------|----------------------|
| 145. | S <b>Farbgestaltung für Anfangssemester</b><br>(Wahlfach)<br>Di 8—10 Uhr                                                          | R 403 | Poll                 |
| 146. | S <b>Farbgestaltung für Fortgeschrittene</b><br>(Mischtechniken)<br>(Wahlfach)<br>Fr 8—12 Uhr                                     | R 403 | Poll                 |
| 147. | S <b>Collagen und Materialbilder</b><br>(Stufenschwerpunkt II)<br>Di 15—17 Uhr                                                    | R 403 | Poll                 |
| 148. | S <b>„Wege zur Form“. Deutsche Künstler des 19. und 20. Jh. in Italien</b><br>(Wahlfach und Stufenschwerpunkt II)<br>Fr 15—16 Uhr | H 3   | Poll                 |
| 149. | S <b>Bewegliche Holzplastik</b><br>Fr 16—20 Uhr                                                                                   | R 24  | Schrader             |
| 150. | S <b>Exemplarische Beispiele der abendländischen Kunst</b><br>(Wahlfach und Stufenschwerpunkt II)<br>Mi 9—10 Uhr                  | H 3   | Kohn                 |
| 151. | Ü <b>Probleme der Kunsterziehung in der Hauptschule</b><br>(Stufenschwerpunkt II)<br>Mi 14—15 Uhr                                 | R 403 | Poll                 |
| 152. | Ü <b>Morphologie der bildenden Kunst</b><br>(Wahlfach und Stufenschwerpunkt II)<br>Di 17—19 Uhr                                   | R 403 | Kohn                 |
| 153. | Ü <b>Plastisches Gestalten mit Ton, Gips, Stein</b><br>(Wahlfach und Stufenschwerpunkt II)<br>Fr 16—20 Uhr                        | PaMo  | Poll/<br>Hollenhorst |
| 154. | Ü <b>Mosaikarbeiten</b><br>(Wahlfach und Stufenschwerpunkt II)<br>Mi 17—19 Uhr                                                    | PaMo  | Poll/<br>Strathmann  |
| 155. | Ü <b>Graphisches Gestalten</b><br>(Wahlfach und Stufenschwerpunkt II)<br>Mi 15—17 Uhr                                             | R 403 | Poll/<br>Vogt        |
| 156. | Ü <b>Praktische Formstudien am ästhetischen Objekt</b><br>Di 8—10 Uhr                                                             |       | Schrader             |
| 157. | AG <b>Kunst der Gegenwart und Museumsbesuche</b><br>(Stufenschwerpunkt II)<br>(Nach Vereinbarung)                                 | R 403 | Poll/<br>Kohn        |

## WERKERZIEHUNG

- |      |   |                                                                                                          |      |                      |
|------|---|----------------------------------------------------------------------------------------------------------|------|----------------------|
| 138. | V | <b>Produktgestaltung in der industriellen<br/>Serienfertigung (Design)</b><br>Mi 14—15 Uhr               | H 1  | Schrader             |
| 158. | S | <b>Praktische Werkaufgaben für den Unterricht<br/>nach den neuen Richtlinien</b><br>Fr 8—13 Uhr          | R 24 | Schrader             |
| 142. | S | <b>Das Fach „technisches Werken“<br/>nach den neuen Richtlinien</b><br>Mi 15—17 Uhr                      | R 24 | Schrader             |
| 149. | S | <b>Bewegliche Holzplastik</b><br>Fr 16—20 Uhr                                                            | R 24 | Schrader             |
| 153. | Ü | <b>Plastisches Gestalten mit Ton, Gips, Stein</b><br>(Wahlfach und Stufenschwerpunkt II)<br>Fr 16—20 Uhr | PaMo | Poll/<br>Hollenhorst |
| 154. | Ü | <b>Mosaikarbeiten</b><br>(Wahlfach und Stufenschwerpunkt II)<br>Mi 17—19 Uhr                             | PaMo | Poll/<br>Strathmann  |
| 159. | Ü | <b>Gebrauchsgegenstände für Haus und Woh-<br/>nung, die man sonst nicht kaufen kann</b><br>Fr 14—16 Uhr  | R 24 | Schrader             |

## TEXTILGESTALTUNG

- |      |   |                                                                                                                                                                  |       |       |
|------|---|------------------------------------------------------------------------------------------------------------------------------------------------------------------|-------|-------|
| 160. | S | <b>Die Farbe als textiles Ausdrucksmittel</b><br>(Wahlfach)<br>Fr 8—10 Uhr                                                                                       | R 407 | Stamm |
| 161. | S | <b>Grundfragen der Schnittgewinnung und<br/>Konstruktionslehre</b><br>(Wahlfach)<br>Di 8—10 Uhr                                                                  | R 407 | Stamm |
| 162. | S | <b>Textilgestaltung im 7.—9. Schuljahr</b><br>(Stufenschwerpunkt II)<br>Di 16—18 Uhr                                                                             | R 407 | Stamm |
| 163. | Ü | <b>Reservefärbungen — Plangi, Tritik, Batik</b><br>(Wahlfach und Stufenschwerpunkt II)<br>Fr 10—12 Uhr                                                           | R 407 | Stamm |
| 164. | Ü | <b>Individuelle Kleidgestaltung</b><br>(Wahlfach und Stufenschwerpunkt II)<br>Di 10—12 Uhr                                                                       | R 407 | Stamm |
| 165. | Ü | <b>Textile Rohstoff- und Materialprüfungen —<br/>Untersuchungsmethoden und Erkennungs-<br/>merkmale —</b><br>(Wahlfach und Stufenschwerpunkt II)<br>Fr 14—16 Uhr | R 407 | Stamm |
| 166. | K | <b>Abschlußkolloquium über Spezialfragen der<br/>Fachdidaktik und -methodik</b><br>(Wahlfach)<br>(Nach Vereinbarung)                                             | R 407 | Stamm |



## MUSIK UND DIDAKTIK DER MUSIK

- |      |   |                                                                                                                              |       |          |
|------|---|------------------------------------------------------------------------------------------------------------------------------|-------|----------|
| 167. | S | <b>Wahlfachhauptseminar: Musikkunde für die Schule</b><br>Wahlfach<br>Fr 8—10 Uhr                                            | R 245 | Kötters  |
| 168. | S | <b>Wahlfachseminar: Ausgewählte Werke Bachs</b><br>Wahlfach, Stufenschwerpunkt I/II<br>Di 8—10 Uhr                           | R 245 | Niederau |
| 169. | S | <b>Stufenschwerpunktseminar: Didaktik und Methodik der Musik in der Hauptschule</b><br>Di 15—17 Uhr                          | R 245 | Kötters  |
| 170. | Ü | <b>Elemente der Musik: Melodik, Harmonik</b><br>Wahlfach, Stufenschwerpunkt II<br>Fr 10—11 Uhr                               | R 245 | Kötters  |
| 171. | Ü | <b>Elementare Satzlehre: Einfache Zweistimmigkeit</b><br>Wahlfach, Stufenschwerpunkt I/II<br>Di 11—12 Uhr                    | R 245 | Niederau |
| 172. | Ü | <b>Kontrapunkt II</b><br>Wahlfach<br>Mi 8—9 Uhr                                                                              | R 245 | Niederau |
| 173. | Ü | <b>Gehörbildung II: Musikhören — Werkanalyse</b><br>Wahlfach, Stufenschwerpunkt I/II und offen für alle Hörer<br>Mi 9—10 Uhr | H 4   | Niederau |
| 174. | Ü | <b>Instrumentalmusik des 17. Jahrhunderts</b><br>Wahlfach, Stufenschwerpunkt II<br>Fr 11—12 Uhr                              | R 245 | Dopheide |

## GEMEINSCHAFTSMUSIZIEREN UND FREIE ARBEITSGEMEINSCHAFTEN:

- |                                                                 |      |          |
|-----------------------------------------------------------------|------|----------|
| <b>Kammermusikgruppe</b><br>Mi 16.00—17.30 Uhr                  | H 4  | Kötters  |
| <b>Die Werkstatt</b><br>Di 18.00—19.30 Uhr                      | H 4  | Kötters  |
| <b>Bläsergruppe</b><br>Di 13.00—14.00 Uhr<br>Fr 13.45—15.00 Uhr | H 4  | Kötters  |
| <b>Hochschulchor</b><br>Di 13.00—14.00 Uhr                      | Aula | Niederau |

## LEIBESERZIEHUNG

### Theorie der Leibeserziehung:

- |      |   |                                                                                                |     |        |
|------|---|------------------------------------------------------------------------------------------------|-----|--------|
| 175. | V | <b>Die Bildungsaufgaben der Leibeserziehung</b><br>Wahlfach, Stufenschwerpunkt<br>Fr 14—15 Uhr | Ü 1 | Kramer |
|------|---|------------------------------------------------------------------------------------------------|-----|--------|

- |      |   |                                                                                                                                                                             |     |                               |
|------|---|-----------------------------------------------------------------------------------------------------------------------------------------------------------------------------|-----|-------------------------------|
| 33.  | S | <b>Psychologische Grundfagen der Leibes-<br/>erziehung</b><br>Wahlfach, Stufenschwerpunkt<br>Mo 15—17 Uhr                                                                   | Ü 4 | Kramer/<br>Schlüter           |
| 176. | S | <b>Das Spiel — Spieltheorien — Spielerziehung</b><br>Wahlfach, Stufenschwerpunkt<br>Fr 8—10 Uhr                                                                             | Ü 2 | Peters                        |
| 177. | S | <b>Didaktische und methodische Grundfagen<br/>der Leibeserziehung</b><br>Wahlfach, Stufenschwerpunkt<br>Di 9—11 Uhr                                                         | Ü 2 | Peters                        |
| 178. | S | <b>Die großen Mannschaftsspiele in<br/>didaktischer und methodischer Sicht</b><br>Wahlfach, Stufenschwerpunkt<br>Fr 8—10 Uhr                                                | Ü 1 | Kramer                        |
| 179. | K | <b>Zum Problem der Talentsuche und<br/>Talentförderung</b><br>Wahlfach, Stufenschwerpunkt<br>Fr 12—13 Uhr                                                                   | Ü 2 | Peters                        |
|      |   | <b>Didaktisch-methodische Übungen zur Ein-<br/>führung in die Praxis der Leibesübungen:</b><br>Wahlfach, Stufenschwerpunkt<br>(Näheres zur Gruppeneinteilung vgl. Anschlag) |     | Peters/<br>Kramer/<br>Knievel |
| 180. |   | <b>Leichtathletik</b><br>Gruppe I Mo 10—11 Uhr für Studenten<br>Gruppe II Fr 11—12 Uhr<br>Gruppe III Di 15—16 Uhr für Studentinnen<br>Gruppe IV Do 15—16 Uhr                |     | Inselbadstadion               |
| 181. |   | <b>Bewegungserziehung in der Grundschule</b><br>Mi 14—15 Uhr                                                                                                                |     | Turnhalle                     |
| 182. |   | <b>Volleyball</b><br>Gruppe I Mo 11—12 Uhr<br>Gruppe II Fr 15—16 Uhr                                                                                                        |     | Turnhalle                     |
| 183. |   | <b>Basketball</b><br>Gruppe I Mo 14—15 Uhr<br>Gruppe II Fr 12—13 Uhr für Studentinnen                                                                                       |     | Turnhalle                     |
| 184. |   | <b>Fußball</b><br>Di 15—16 Uhr                                                                                                                                              |     |                               |
| 185. |   | <b>Gymnastik</b><br>Gruppe I Di 11—12 Uhr<br>Gruppe II Di 12—13 Uhr                                                                                                         |     | Gymnastik-<br>raum            |
| 186. |   | <b>Alte und moderne Tanzformen</b><br>Di 11—12 Uhr                                                                                                                          |     | Gymnastik-<br>raum            |
| 187. |   | <b>Schwimmstile</b><br>Fr 10—11 Uhr                                                                                                                                         |     | Lehrschwimm-<br>becken        |

188. **Schulschwimmen und Wasserspringen**  
Mo 13—14 Uhr **Kaiser-Karls-Bad**
189. **Schulpraktische Übungen**  
Mi 10—13 Uhr für Studenten  
Mi 8—11 Uhr für Studentinnen
- Hochschulsport:**  
(Arbeitsgemeinschaften und Mannschaftstraining) **Peters/Kramer/Knievel mit Sportreferenten**
- Erwerb des Sportabzeichens**  
Mo 17.00—18.30 Uhr **Inselbadstadion**
- Rettungsschwimmen** (Grund-, Leistungs- u. Lehrschein der DLRG) **Kaiser-Karls-Bad**  
Mi 13.00—14.30 Uhr
- Schwimmen für Anfänger** **Lehrschwimmbecken**  
Mo 12—13 Uhr für Studenten  
Di 14—15 Uhr für Studentinnen
- Leichtathletik, Volleyball, Basketball, Handball, Fußball, Geräteturnen, Gymnastik, Tänze, Tischtennis, Tennis**  
(Nähere Angaben s. Anschlag)

## PRAKTIKA

### I. Schulpraktische Übungen (Tagespraktika)

#### 1. Grundwissenschaftliches Praktikum

Mi 8—11 Uhr an Paderborner Schulen  
Näheres: siehe Anschläge

**Stufenschwerpunkt Grundschule:  
Praktische Unterrichtsfälle mit Lehrversuchen**  
(Domschule) **Schwerdt**  
Mi 8—12 Uhr

#### 2. Fachpraktika und Praktika zum Stufenschwerpunkt

- a) Schulpraktische Übungen (Religion) **Pollmann/Lange**  
Zeit und Ort nach Vereinbarung
- b) Schulpraktische Übungen (Englisch) **Brockhaus**  
Gruppe A Mittwoch 8—10 Uhr  
Gruppe B Mittwoch 10—12 Uhr  
nach Vereinbarung
- c) Schulpraktische Übungen (Mathematik) **Hestermeyer/Hillebrand/Kasselmann**  
Ort und Zeit nach Vereinbarung
- d) Fachpraktikum Chemie **Schmitz**  
Mi 8—9 Uhr R 315  
Fachpraktikum Physik **Schmitz**  
Mi 9—10 Uhr R 324
- e) Fachpraktikum Biologie **Erber**  
Ort und Zeit nach Vereinbarung

- |                                                                                                                                                      |                  |
|------------------------------------------------------------------------------------------------------------------------------------------------------|------------------|
| d) Schulpraktische Übungen (Hauswirtschaft)<br>für Wahlfach und Stufenschwerpunkt II<br>(Ort und Zeit nach Vereinbarung)                             | <b>Rehermann</b> |
| e) Schulpraktische Übungen (Textilgestaltung)<br>in einem 9. Schuljahr der Georgschule<br>für Wahlfachstudium u. Stufenschwerpunkt II<br>Mi 8—11 Uhr | <b>Stamm</b>     |

**Weitere Praktika: siehe Anschläge.**

## **II. Schulpraktikum**

(5wöchiges Blockpraktikum)

Organisation: Prof. Dr. Franz

## **III. Wahlpraktikum**

(4wöchiges Hospitationspraktikum in Sozialeinrichtungen, Schulen oder in der Arbeitswelt)

Organisation: Prof. Dr. Franz

Übersichtsplan für das Sommersemester 1969

Zeit	Montag	Dienstag	Mittwoch	Donnerstag	Freitag	Sonnabend
8—9		83 Beyerle Ü 4 84 Staudinger Ü 5 90 Maasjost/ Hofmann Ü 1 111 Erber R 306 118 Schmitz R 315 129 Reherrmann R 413 145 Poll R 403 156 Schrader R 24 161 Stamm R 407 168 Niederau R 245	Praktikum 8—11 Uhr 114 Erber R 306 120 Schmitz R 315 172 Niederau R 245	2 Hammel H 2	55 Lange Ü 3 64 Kienecker R 205 82 Beyerle Ü 5 88 Maasjost Ü 4 97 Esterhues H 3 102 Hestermeyer R 307 112 Erber R 306 125 Schmitz R 326 130 Reherrmann R 413 146 Poll R 403 158 Schrader R 24 160 Stamm R 407 167 Kötters R 245 176 Peters Ü 2 178 Kramer Ü 1	
9—10	23 Oelmüller/ Bretschneider Ü 2 30 Kaufmann H 3 44 Aufmkolk H 2	83 Beyerle Ü 4 84 Staudinger Ü 5 90 Maasjost/ Hofmann Ü 1 113 Erber R 306 118 Schmitz R 315 129 Reherrmann R 413 137 Hellmund Ü 3 145 Poll R 403 156 Schrader R 24 161 Stamm R 407 168 Niederau R 245 177 Peters Ü 2	114 Erber R 306 127 Schmitz R 324 150 Kohn H 3 173 Niederau H 4	1 Faber H 2 6 Hammel Ü 4 13 Neuhaus Ü 3 16 Franz/ Sievert Ü 2	55 Lange Ü 3 64 Kienecker R 205 82 Beyerle Ü 5 98 Esterhues Ü 4 102 Hestermeyer R 307 112 Erber R 306 125 Schmitz R 326 130 Reherrmann R 413 146 Poll R 403 158 Schrader R 24 160 Stamm R 407 167 Kötters R 245 176 Peters Ü 2 178 Kramer Ü 1	
10—11	23 Oelmüller/ Bretschneider Ü 2 25 Staudinger H 1 38 Kaufmann H 3 40 Schlüter Ü 4 47 Aufmkolk H 2	50 Pollmann H 1 63 Kienecker Ü 4 72 Brockhaus H 2 85 Staudinger Ü 3 91 Maasjost/ Hofmann R 236 103 Hestermeyer Ü 1 126 Schmitz R 324 132 Reherrmann R 413 136 Wittekind Ü 5 141 Hellmund R 306 164 Stamm R 407 177 Peters Ü 2	121 Schmitz R 326	1 Faber H 2 6 Hammel Ü 4 13 Neuhaus Ü 3 16 Franz/ Sievert Ü 2	51 Pollmann Ü 4 68 Aßheuer R 205 74 Brockhaus Ü 5 99 Esterhues Ü 1 104 Hillebrand R 307 126 Schmitz R 324 131 Reherrmann R 413 146 Poll R 403 158 Schrader R 24 163 Stamm R 407 170 Kötters R 245	

11—12	14 Franz H 2	50 Pollmann H 1 63 Kienecker Ü 4 72 Brockhaus H 2 85 Staudinger Ü 3 86 Maasjost H 3 103 Hestermeyer Ü 1 119 Schmitz R 315 132 Reherrmann R 413 143 Wittekind Ü 5 164 Stamm R 407 171 Niederau R 245	100 Hestermeyer H 3 105 Kasselmann Ü 1 122 Schmitz R 326	20 Oelmüller H 2 29 Schlüter H 1 32 Thun Ü 5 35 Kaufmann Ü 3 45 Aufmkolk H 3	51 Pollmann Ü 4 66 Aßheuer Ü 3 74 Brockhaus Ü 5 99 Esterhues Ü 1 104 Hillebrand R 307 126 Schmitz R 324 131 Reherrmann R 413 146 Poll R 403 158 Schrader R 24 163 Stamm R 407 174 Dopheide R 245
12—13	14 Franz H 2	Stunde der Studentenschaft	87 Maasjost H 2 100 Hestermeyer H 3 105 Kasselmann Ü 1	20 Oelmüller H 2 32 Thun Ü 5 35 Kaufmann Ü 3 41 Schlüter H 3 45 Aufmkolk Ü 2	58 Uionska Ü 1 66 Aßheuer Ü 3 124 Schmitz H 3 131 Reherrmann R 413 158 Schrader R 24 179 Peters Ü 2
13—14		Kötters H 4 Niederau Aula		22 Oelmüller Ü 1	
14—15	28 Thun H 1	67 Michels Ü 4 89 Maasjost/ Hagenhoff Ü 5 101 Hillebrand H 3 119 Schmitz R 315 128 Reherrmann R 413 144 Hellmund Ü 3	62 Aßheuer H 2 105 Kasselmann Ü 1 138 Schrader H 1 151 Poll R 403	22 Oelmüller Ü 1 39 Thun Ü 3	59 Uionska Ü 2 69 Michels Ü 4 133 Reherrmann R 413 159 Schrader R 24 165 Stamm R 407 175 Kramer Ü 4 Kötters H 4
15—16	27 Staudinger Ü 5 33 Schlüter/ Kramer Ü 4 34 Kaufmann Ü 2 36 Thun Ü 1 48 Aufmkolk Ü 3	67 Michels Ü 4 75 Brockhaus Ü 2 81 Staudinger H 2 89 Maasjost/ Hagenhoff Ü 5 106 Kasselmann Ü 1 117 Schmitz H 3 147 Poll R 403 169 Kötters R 245	65 Aßheuer Ü 2 71 Kienecker Ü 4 105 Kasselmann Ü 1 142 Schrader R 24 155 Poll/Vogt R 403	4 Faber H 1 18 Neuhaus Ü 3	56 Pollmann/ Ü 3 Schucht Ü 2 Uionska Ü 4 69 Michels Ü 2 139 N. N. H 3 148 Poll R 24 159 Schrader R 407 165 Stamm
16—17	27 Staudinger Ü 5 33 Schlüter/ Kramer Ü 4 34 Kaufmann Ü 2 48 Aufmkolk Ü 3	24 Beyerle H 2 53 Lange Ü 3 60 Kienecker H 1 73 Brockhaus Ü 2 92 Maasjost/ Hagenhoff H 3 106 Kasselmann Ü 1 140 Wittekind Ü 5 147 Poll R 403 162 Stamm R 407 169 Kötters R 245	21 Oelmüller Ü 1 54 Lange Ü 3 65 Aßheuer Ü 2 71 Kienecker Ü 4 110 Hestermeyer/ Hillebrand/ Kasselmann H 3 142 Schrader R 24 155 Poll/Vogt R 403 Kötters H 4	4 Faber H 1 12 Franz H 2 18 Neuhaus Ü 3	57 Pollmann/ Pa Schucht Ü 2 76 Brockhaus Ü 2 139 N. N. Ü 2 149 Schrader R 24 153 Poll/ Hollenhorst Pa/Mo

Zeit	Montag	Dienstag	Mittwoch	Donnerstag	Freitag	Sonnabend
17—18	7 Hammel 8 Faber/ Bretschneider 15 Franz/ Slevert 17 Neuhaus	53 Lange 70 Kienecker 73 Brockhaus 93 Maasjost/ Hagenhoff 140 Wittekind 152 Kohn 162 Stamm	21 Oelmüller 54 Lange 71 Kienecker 110 Hestermeyer/ Hillebrand/ Kasselmann 154 Poll/Strathmann Kötters	Ü 3 Aula Ü 2 H 3 Ü 5 R 403 R 407	26 Beyerle 31 Kaufmann 37 Schütter 46 Aufmkolk	57 Pollmann/ Schucht 149 Schrader 153 Poll/ Hollenhorst Pa/Mo
18—19	7 Hammel 15 Franz/ Slevert 17 Neuhaus	61 Kienecker 77 Brockhaus/ Mills 108 Hillebrand 152 Kohn Kötters	5 Faber 71 Kienecker 79 Brockhaus/ Mills 154 Poll/Strathmann Pa/Mo	Ü 4 H 1 Ü 2 R 307 R 403 H 4	26 Beyerle 37 Schütter 42 Kaufmann 46 Aufmkolk	52 Pollmann 149 Schrader 153 Poll/ Hollenhorst Pa/Mo
19—20	19 Neuhaus	78 Brockhaus/ Mills 107 Hestermeyer 108 Hillebrand Kötters	5 Faber 80 Brockhaus/ Mills	Ü 2 R 308 R 307 H 4	52 Pollmann 149 Schrader 153 Poll/ Hollenhorst Pa/Mo	
20—21	19 Neuhaus 109 Hillebrand	107 Hestermeyer R 308				
21—22	109 Hillebrand					

# Abteilung Siegerland







PÄDAGOGISCHE HOCHSCHULE  
WESTFALEN-LIPPE  
ABTEILUNG SIEGERLAND

593 Hüttental-Weidenau, Franzstraße 6  
Fernsprecher Siegen (02 71) 7 35 37

**Dekan:**

Prof. Dr. Heinrich Kellersohn  
Sprechstunde: Dienstag 15—16 Uhr

**Prodekan:**

Prof. Dr. Johannes Heinrich  
Sprechstunde: Freitag 11—12 Uhr

**Allgemeine Verwaltung:**

Reg.-Angest. Hermann Steuhl  
Sprechstunde: Montag und Dienstag 8.00—12.30 Uhr

**Sekretariat:**

Reg.-Angest. Anneliese Marcus  
Reg.-Angest. Dagmar Sigmund  
Sprechstunde: Montag—Freitag 8.30—12.00 Uhr

**Bibliothek:**

Leitung: Prof. Dr. Margot Fleischer  
Bibliotheksinspektorin z. A. Gudrun Schmidt  
N. N.  
Reg.-Angest. Ingeborg Braach  
Reg.-Angest. Gerda Josephi

**Semester:**

Ausleihzeiten: Mo—Frei 13.30—15.30 Uhr  
Frei 10.00—12.00 Uhr

**Vorlesungsfreie Zeit:**

Mo—Frei 13.00—15.00 Uhr  
Veränderte Ausleihzeiten während der Blockpraktika: siehe  
Anschlag  
Lesesaalöffnungszeiten:  
Während des Semesters: Mo—Fr 7.15—19.00 Uhr  
Vorlesungsfreie Zeit: Mo—Mi 8.00—17.30 Uhr  
Do u. Frei 8.00—16.30 Uhr

**Hausverwaltung:**

Hausmeister: Manfred Paulus  
Pförtner: Karl Ballschmiter

STAATLICHES PRÜFUNGSAMT

**Vorsitzender:**

Oberregierungs- und -schulrat a. D.  
Dr. Reinhold Buchholz  
49 Herford, Freiligrathstraße 3  
Telefon: (0 52 21) 8 03 87

**Stellvertretender Vorsitzender:**

Dozent Dr. Leonhard Intorp  
Sekretärin: Reg.-Angst. Roswitha Schneider

ABTEILUNGS-STUDENTENAUSSCHUSS (AStA)  
593 Hüttental-Weidenau, Franzstraße 6  
Fernsprecher: Siegen (02 71) 7 25 88

**1. Vorsitzender:**

Thomas Odenthal

**2. Vorsitzender:**

Wilfried Böhl

**Finanzen:**

Klaus Weise

**Politik:**

Manfred Wehn

**Soziales:**

Dorothea Faber

**Kultur:**

Norbert Feyerabend

**Ausland:**

Clemens Alof

**Sport:**

Mechtild Marx  
Helmut Jadner

z. b. V.: Hans Günter Ludwig  
Ursula Henrich  
Anne Groß

**Vertrauensdozent:**

N. N.

FÖRDERUNGS-AUSSCHUSS

**Vorsitzender:**

Dozent Dr. Fritz März

**Stellvertreter:**

Dozent Dr. Dietrich Thyen

**Vertreter der Verwaltung:**

Hermann Steuhl

**Vertreter der Studentenschaft:**

Dorothea Faber

STUDENTENHILFSWERK  
DER PÄDAGOGISCHEN HOCHSCHULE WESTFALEN-LIPPE  
ABTEILUNG SIEGERLAND E. V.

**Vorstand:**

**1. Vorsitzender:**

Prof. Dr. Johannes Heinrich

**2. Vorsitzender:**

Prof. Dr. Georges Schmitz (Psy)

**Vertreter der Studentenschaft:**

N. N.

**Kassenwart:**

Angest. Hermann Steuhl

HOCHSCHULGOTTESDIENSTE

Semesteranfangs- und -schlußgottesdienste sowie die Gottesdienste während des Semesters werden durch Aushang bekanntgegeben.

EVANGELISCHER STUDENTENPFARRER

**Pastor Manfred Zabel**

59 Siegen, Burgstraße 18  
Telefon: Siegen (02 71) 5 12 37  
Sprechstunde: nach Vereinbarung

KATHOLISCHER STUDENTENPFARRER

**Pater Othmar Stracke SAC**

593 Hüttental-Weidenau, Talstraße 41  
Sprechstunde: Nach Vereinbarung

GESELLSCHAFT DER FREUNDE UND FÖRDERER  
DER PÄDAGOGISCHEN HOCHSCHULE WESTFALEN-LIPPE  
ABTEILUNG SIEGERLAND E. V.

**Vorsitzender:**

Bernhard Weiss  
Präsident der Industrie- und Handelskammer Siegen

**Stellv. Vorsitzende:**

Landgerichtspräsident a. D. Walter Frisch  
Prof. Dr. Karl Klein  
Prof. Dr. Ernst Horst Schallenberger

## LEHRKÖRPER

- |                                                                                                                                                                                                       |                                                                                                          |
|-------------------------------------------------------------------------------------------------------------------------------------------------------------------------------------------------------|----------------------------------------------------------------------------------------------------------|
| <p><b>Ader, Dorothea</b>, Dr. phil., Dozentin<br/>433 Mülheim/Ruhr, Neudecker Straße 22<br/>Tel. (0 21 33) 3 42 57<br/>Sprechstunde: Dienstag 11—12 Uhr</p>                                           | <p>Didaktik der deutschen<br/>Sprache und Literatur</p>                                                  |
| <p><b>Baldermann, Ingo</b>, Dr. theol., o. Prof.<br/>59 Siegen, Laaspher Straße 60<br/>Tel. (02 71) 6 29 00<br/>Sprechstunde: Donnerstag 18—19 Uhr</p>                                                | <p>Ev. Religionspädagogik</p>                                                                            |
| <p><b>Borghaus, Herta</b>, Dozentin<br/>593 Hüttental-Geisweid, Reckhammerstr. 3,<br/>Tel. (0 21 72) 6 11 34<br/>Sprechstunde: Freitag 9—10 Uhr</p>                                                   | <p>Hauswirtschaft</p>                                                                                    |
| <p><b>Fleischer, Margot</b>, Dr. phil., o. Prof.<br/>5912 Hilchenbach, St. Veitsweg 1<br/>Tel.: (0 27 33) 45 66, (02 21) 76 65 83<br/>Sprechstunde: Dienstag 15—16 Uhr</p>                            | <p>Philosophie</p>                                                                                       |
| <p><b>Habitz, Peter</b>, Dr. rer. nat., o. Prof.<br/>593 Hüttental-Weidenau, Ludwigstr. 17<br/>Tel.: (0 22 29) 6 82 24<br/>Sprechstunde: Nach Vereinbarung</p>                                        | <p>Didaktik der Naturlehre</p>                                                                           |
| <p><b>Hecker, Gerhard</b>, Dozent<br/>6232 Bad Soden/Ts., Odenwaldstraße 9<br/>Tel. (0 61 96) 2 26 16<br/>Sprechstunde: Freitag 10—11 Uhr</p>                                                         | <p>Leibeserziehung</p>                                                                                   |
| <p><b>Heinen, Ernst</b>, Dr. phil., Dozent<br/>5 Köln-Höhenberg, Erlanger Straße 1<br/>Tel. (02 21) 87 21 00<br/>Sprechstunde: Mittwoch 17—18 Uhr</p>                                                 | <p>Landesgeschichte und<br/>Didaktik der Geschichte</p>                                                  |
| <p><b>Heinrich Johannes</b>, Dr. phil., a. o. Prof.<br/>59 Siegen-Trupbach, Birlenbacher Str. 72<br/>Tel. (02 71) 50 91 77<br/>Sprechstunde: Im Anschluß an die Übungen<br/>und nach Vereinbarung</p> | <p>Musikerziehung</p>                                                                                    |
| <p><b>Hinrichs, Wolfgang</b>, Dr. phil., Dozent<br/>593 Hüttental-Weidenau, Hölderlinstraße 2<br/>Tel. (02 71) 7 25 61<br/>Sprechstunde: Freitag 16—17 Uhr</p>                                        | <p>Allgemeine Didaktik<br/>und Schulpädagogik</p>                                                        |
| <p><b>Intorp, Leonhard</b>, Dr. phil., Dozent<br/>596 Olpe, Seminarstraße 25<br/>Tel. (0 27 61) 40 67<br/>Sprechstunde: Donnerstag 15.30—16.30 Uhr</p>                                                | <p>Katholische Religions-<br/>pädagogik und Methodik<br/>des katholischen Reli-<br/>gionsunterrichts</p> |
| <p><b>Kellersohn, Heinrich</b>, Dr. phil., o. Prof.<br/>5070 Bergisch Gladbach, Hebborner Str. 144<br/>Tel. (0 22 02) 63 58<br/>Sprechstunde: Dienstag 15—16 Uhr</p>                                  | <p>Heimatkunde und<br/>Didaktik der Erökunde</p>                                                         |
| <p><b>Klein, Karl</b>, Dr. theol., o. Prof.<br/>5901 Anzhausen, An der Hager<br/>Tel.: (0 27 37) 505<br/>Sprechstunde: Donnerstag 10—11 Uhr</p>                                                       | <p>Religionslehre und Me-<br/>thodik des kath.<br/>Religionsunterrichts</p>                              |

- Klussmann, Paul Gerhard**, Dr. phil., o. Prof.,  
Lehrbeauftragter an der Universität Bo-  
chum (Neugermanistik)  
463 Bochum-Querenburg, Äskulapweg 5  
Tel. (0 23 21) 51 17 16  
Sprechstunde: Freitag 14—15 Uhr  
Deutsche Sprache und  
Literatur und Didaktik  
der deutschen Sprache
- Krahl, Ilse**, a. o. Prof.  
593 Hüttental-Weidenau, Am Eichen-  
hang 18, Tel. (02 71) 7 47 00  
Sprechstunde: Donnerstag 15—16 Uhr  
Kunst- und  
Werkerziehung
- Liebermann, Ernst**, Dr. rer. pol., Honorarprof.,  
593 Hüttental-Geisweid, Schießbergstr. 96  
Tel. (02 71) 7 23 47  
Sprechstunde: Donnerstag 10—11 Uhr  
Soziologie und Sozial-  
pädagogik
- März, Fritz**, Dr. phil., Dozent  
59 Siegen, Am Sender 32  
Tel. (02 71) 2 66 35  
Sprechstunde: Montag 9—10 Uhr  
Allgemeine Pädagogik
- Müller, Heinz**, Dr. phil., o. Prof.  
5230 Altenkirchen, Auf dem Steinchen 6  
Sprechstunde: Mittwoch 14—15 Uhr  
Allgemeine Didaktik  
und Schulpädagogik
- Petzold, Ingeborg**, Dr. med., Dr. phil., Dozentin  
53 Bonn, Nassestraße 13 (Tel. 0 22 21)  
3 46 63  
Sprechstunde: Montag 10—11 Uhr  
Psychologie
- Reimers, Edgar**, Dr. phil., o. Prof.  
593 Hüttental-Weidenau, Hermann-  
Böttger-Weg 1, Tel. (02 71) 2 41 42  
Sprechstunde: Dienstag 18—19 Uhr  
Allgemeine Pädagogik
- Ripplinger, Ingeborg**, Dozentin  
53 Bonn, Marienstraße 33  
Sprechstunde: Dienstag 11—12 Uhr  
Leibeserziehung
- Schallenberger, Ernst Horst**, Dr. phil., o. Prof.  
5911 Unglinghausen, Herzhäuser Straße 5  
Tel. (0 27 32) 32 01  
Sprechstunde Mittwoch 18—19 Uhr  
Politische Bildung und  
Didaktik der Geschichte
- Schmitz, Georges**, Dr. phil., o. Prof., Gastprof.  
an der FU Kongo in Kisangani, 5047 Wes-  
seling, Im Grund 19  
Tel. (0 22 36) 3 28 71  
Sprechstunde Dienstag 15—17 Uhr  
Psychologie
- Schmitz, Georg**, Dr. rer. nat., o. Prof., apl.  
Prof. an der TH Aachen  
593 Hüttental-Weidenau, Engsbachstr. 30  
Tel. (0 22 41) 7 82 02  
Sprechstunde: Montag 17—18 Uhr  
Didaktik der Mathe-  
matik
- Schöneberg, Hans**, Dr. phil., a. o. Prof.  
5904 Eiserfeld-Gosenbach, Am Johannes-  
berg, Tel. (02 71) 38 14 62  
Sprechstunde: Freitag 11.45—12.30 Uhr  
Schulpädagogik und  
Allgemeine Didaktik

<p><b>Thyen, Dietrich</b>, Dr. theol., Dozent 5901 Alchen, Elschethal Tel. (02 71) 5 00 90 Sprechstunde: Donnerstag 18—19 Uhr</p>	<p>Religionslehre und Methodik der ev. Un- terweisung</p>
-----------------------------------------------------------------------------------------------------------------------------------------------	-------------------------------------------------------------------

#### LEHRBEAUFTRAGTE

<p><b>Alfes, Leonhard</b>, Dr. phil., Oberstudienrat, 596 Olpe, Maria-Theresia-Straße 19 Tel.: 0 27 61 / 40 06</p>	<p>Englisch</p>
<p><b>Demandt, Irene</b>, Dozentin a. D. 5905 Freudenberg, Nordstraße 27 Tel. (0 27 34) 148</p>	<p>Sprecherziehung und Leselehre</p>
<p><b>Holz, Hans Gerd</b>, Dr., Oberstudienrat, 53 Bonn Argelander Straße 46</p>	<p>Didaktik der Physik</p>
<p><b>Kleffmann, Aenne</b>, Oberstudienrätin 5904 Eiserfeld, In der Talsbach</p>	<p>Textilgestaltung</p>
<p><b>Koehler, Reinhold</b> 59 Siegen, Koblenzer Straße 27</p>	<p>Bildnerisches Gestalten</p>
<p><b>Kolbe, Wolfgang</b>, Dr. rer. nat. 593 Hüttental-Weidenau, Schultestraße 2 Tel. (0 23 24) 7 30 37</p>	<p>Biologie</p>
<p><b>Marggraf, Wilhelm</b>, Dr. med., apl. Prof. an der Universität Göttingen, Chefarzt des Städt. Krankenhauses Hüttental 593 Hüttental-Weidenau, Ferndorfstr. 12 Tel. (02 71) 7 31 51</p>	<p>Gesundheitslehre</p>
<p><b>Perschel, Wolfgang</b>, Dr. jur., Wiss. Assistent an der Universität Gießen 6301 Watzenborn-Steinberg, Am Wein- garten 20</p>	<p>Politikwissenschaft (Staats- und Verwal- tungsrecht)</p>
<p><b>Petermann, Hans</b>, Dr.-Ing. habil., Honorarprof. an der TU Braunschweig, Direktor der Staatl. Ingenieurschule f. Bauwesen Siegen Hüttental-Weidenau 59 Siegen, Hohler Weg 35 Tel. (02 71) 2 30 44</p>	<p>Geschichte der Technik</p>
<p><b>Reiher, K. H.</b>, Dr. med., Priv.-Dozent an der Universität Erlangen, Chefarzt des Städt. Krankenhauses Hüttental-Weidenau 593 Hüttental-Weidenau, Weidenauer Str. Nr. 180</p>	<p>Sportmedizin</p>
<p><b>Siebert, Horst</b>, Dr. phil., Wiss. Assistent an der Ruhruniversität Bochum 46 Dortmund-Löttringhausen Hugo-Siekmann-Straße 14</p>	<p>Erwachsenenbildung</p>
<p><b>Schalk, Alfons</b>, Schulrat 59 Siegen, Kreisverwaltung</p>	<p>Schulkunde</p>

- |                                                                                                                                                                                  |                                                                    |
|----------------------------------------------------------------------------------------------------------------------------------------------------------------------------------|--------------------------------------------------------------------|
| <b>Schunicht, Manfred</b> , Dr. phil., Akademischer Rat an der Ruhruniversität Bochum<br>44 Münster, Pötterhoek 21                                                               | Deutsch<br>(Grundformen epischen Erzählens)                        |
| <b>Steimle, Hans-Peter</b> , Dr. phil., Lehrer<br>5905 Büschergrund, Alte-Post-Straße 16                                                                                         | Audiovisuelle Bildungsmittel                                       |
| <b>Venus, Dankmar</b> , Dr. phil., Dozent<br>593 Hüttental-Weidenau, Ludwig-Uhland-Weg 2, Tel. (02 71) 7 20 33<br>Sprechstunde: Im Anschluß an die Übungen und nach Vereinbarung | Musikerziehung                                                     |
| <b>Zimmermann, Werner</b> , Dr.-Ing., Oberbaurat, Staatl. Ingenieurschule f. Maschinenwesen Siegen<br>59 Siegen, Am Ginsterhang 44                                               | Grundfragen der Wirtschaftswissenschaften und Wirtschaftspädagogik |

#### WISSENSCHAFTLICHE ASSISTENTEN

- |                                                                                                            |                                                                                     |
|------------------------------------------------------------------------------------------------------------|-------------------------------------------------------------------------------------|
| <b>Kawohl, Irmgard</b> , Dr. phil.<br>593 Hüttental-Weidenau, Schulstraße 7                                | Seminar für Pädagogik und Philosophie                                               |
| <b>Kittel, Gisela</b> , Dr. theol.<br>593 Hüttental-Weidenau, Ludwigstraße 17<br>Tel. (02 71) 7 20 05      | Seminar für Religionspädagogik                                                      |
| <b>Koza, Ingeborg</b> , Dr. phil.<br>48 Bielefeld, Winkelkamp 14<br>Tel. (05 21) 2 14 90                   | Seminar für politische Bildung und Didaktik der Geschichte und der Erdkunde         |
| <b>Küntzel, Heinrich</b> , Dr. phil.<br>593 Hüttental-Weidenau<br>Obere Friedrichstraße 1                  | Seminar für Didaktik der deutschen und englischen Sprache                           |
| <b>Blana-Müller, Marliese</b> , Dr. rer. nat.<br>507 Bergisch Gladbach, Amselweg 7<br>Tel. (0 22 02) 41 27 | Seminar für Didaktik d. Naturwissenschaften und den hauswirtschaftlichen Unterricht |

#### Mit der Verwaltung einer Assistentenstelle beauftragt:

- |                                                                                     |                                        |
|-------------------------------------------------------------------------------------|----------------------------------------|
| <b>Boddenberg, Erich</b><br>593 Hüttental-Niedersetzen<br>Glabacher Ecke 2          | Seminar für Didaktik der Mathematik    |
| <b>Hoffmann, Johannes</b><br>5901 Netphen, Lönsstraße 4                             | Seminar für Religionspädagogik         |
| <b>Köhnen, Walter</b><br>593 Hüttental-Weidenau<br>Ludwig-Uhland-Weg 9              | Seminar für Didaktik der Mathematik    |
| <b>Langosch, Ingo</b> , Dipl.-Psychologe<br>5911 Vormwald, Wittgensteiner Str. 65/2 | Seminar für Psychologie und Soziologie |
| <b>Opaschowski, Horst</b> , Dr. des. 593 Hüttental-Geisweid, Siemensstraße 6        | Seminar für Pädagogik und Philosophie  |



## WISSENSCHAFTLICHE HILFSKRÄFTE

<b>Borchert, Hans</b> , Dr. phil., Assessor d. L., 59 Siegen, Friedrichstraße 84	Erd- und Heimatkunde
<b>Dilling, Heinz</b> , Lehrer, 3561 Oberdieten, Im Steitchen 15	Technisches Werken
<b>Hesse, Wilfried</b> , 355 Marburg/L., Ernst-Moritz- Arndt-Straße 4 a	Englisch
<b>Schäfer, Christa</b> , Werklehrerin, 593 Hütten- tal-Weidenau, Herrenfeldstraße 4	Kunst- und Werkerziehung
<b>Schmidt, Konrad</b> , Volksschulrektor, 59 Siegen, Ziegeleistraße 34	Schulpädagogik
<b>Schmidt, Paul-Gerhard</b> , 5904 Eiserfeld-Nieder- schelden, Felsenbachstraße 8	Leibeserziehung

## SEMINARE

### **Seminar für Pädagogik und Philosophie:** (Ruf 7 35 37 / 18)

Direktoren: Prof. Dr. Margot Fleischer  
Prof. Dr. Edgar Reimers (geschäftsführend)  
Assistenten: Dr. Irmgard Kawohl  
Dr. des. Horst Opaschowski (m. d. V. b.)  
Seminarangestellte: Doris Windhövel

### **Seminar für Schulpädagogik:** (Ruf 7 35 37 / 18)

Direktoren: Professor Dr. Heinz Müller (geschäftsführend)  
Professor Dr. Hans Schöneberg  
Assistent: N. N.  
Seminarangestellte: Christa Otterbach

### **Seminar für Psychologie und Soziologie:** (Ruf 7 35 37/18)

Direktor: Prof. Dr. Georges Schmitz  
Assistent: Ingo Langosch (m. d. V. b.)  
Seminarangestellte: Ursula Holdinghausen

### **Seminar für Religionspädagogik:** (Ruf 7 35 37/18)

Direktoren: Prof. Dr. Ingo Baldermann  
Prof. Dr. Karl Klein (geschäftsführend)  
Assistenten: Dr. theol. Gisela Kittel  
Johannes Hoffmann, m. d. V. b.  
Seminarangestellte: Margarete Heifer

### **Seminar für Didaktik der deutschen und der englischen Sprache:** (Ruf 7 35 37/18)

Direktoren: Prof. Dr. Paul Gerhard Klussmann  
(geschäftsführend)  
N. N.  
Assistent: Dr. Heinrich Küntzel  
Seminarangestellte: Ingrid Schneider

**Seminar für Politische Bildung und für Didaktik der Geschichte  
und der Erdkunde:** (Ruf 7 30 31/89)

Direktoren: Prof. Dr. Heinrich Kellersohn  
Prof. Dr. Ernst Horst Schallenberger (geschäftsführend)

Assistent: Dr. Ingeborg Koza  
Seminarangestellte: Ellen Florin

**Seminar für Didaktik der Mathematik:** (Ruf 7 28 22)

Direktor: Professor Dr. Georg Schmitz  
Assistenten: Erich Boddenberg, m. d. V. b.  
Walter Köhnen, m. d. V. b.

Seminarangestellte: Erika Müller

**Seminar für Didaktik der Naturwissenschaften und den hauswirtschaftlichen Unterricht:** (Ruf 7 28 22 Biologie Ruf 7 32 62)

Direktor: Prof. Dr. Peter Habitz  
Assistentin: Dr. Marliese Blana-Müller  
Laborant für Chemie/Physik: Erwin Daub  
Seminarangestellte: Ursula Beyrich

**Seminar für Kunst- und Werkerziehung:** (Ruf 7 35 37/18)

Direktor: Prof. Ilse Krahl  
Dozent: N. N.  
Seminarangestellte: Erika Menn

**Seminar für Musikerziehung und für Leibeserziehung:** (Ruf 7 37 52)  
(Leibeserziehung Ruf 7 23 34)

Direktor: Prof. Dr. Johannes Heinrich  
Assistent: N. N.  
Seminarangestellte: Marianne Schatte

## ERKLÄRUNG DER ABKÜRZUNGEN UND RAUMNUMERIERUNG

V = Vorlesung  
Ü = Übung  
S = Seminar  
K = Kolloquium  
E = Exkursion  
AG = Arbeitsgemeinschaft

### Pavillontrakt:

GHS Großer Hörsaal  
MHS Mittlerer Hörsaal  
ÜR 1 Übungsraum 1  
ÜR 3 Übungsraum 3  
ÜR 4 Übungsraum 4  
Sem.R. Seminarraum  
(Pä u. Phi, Psych u. Soz., Rel. päd., Dtsch/Engl., Schulp.)

### Kunsterziehungs-Pavillon:

Sem. R Seminarraum für bild. Kunst

### Fürst-Johann-Moritz-Gymnasium:

ÜR 2 Übungsraum 2 (zugleich Seminarraum f. Nat.wiss. u. Hausw.)  
NwHS Naturwissenschaftlicher Hörsaal  
NwVorb Naturwissenschaftlicher Vorbereitungsraum  
Sem.Mus. Räume für Musikerziehung

### Sportstätten:

LPav Leibeserziehungspavillon  
HBad Hallenschwimmbad  
THalle Turnhalle  
SpPl Sportplatz

### Sparkasse Weidenau:

Sem.R. Seminarraum für Gesch. u. Erdk.

### Realschule Geisweid:

Sem.R. Bio } Räume f. Biologie  
Vorb.R. Bio }

### Verwaltungsgebäude:

Sprachst. Sprachstudio  
Werkr. Werkraum  
Konf.R. Konferenzraum

# LEHRVERANSTALTUNGEN

## ALLGEMEINE PÄDAGOGIK

- |     |   |                                                                             |      |             |
|-----|---|-----------------------------------------------------------------------------|------|-------------|
| 1.  | V | Geschichte der Pädagogik II. Ausgewählte Kapitel aus dem Mittelalter        | MHS  | März        |
|     |   | 1 Std. Mo 8—9 Uhr                                                           |      |             |
| 2.  | V | Comenius und Rousseau                                                       | GHS  | Reimers     |
|     |   | 2 Std. Mo, Di 8—9 Uhr                                                       |      |             |
| 3.  | S | Pädagogische Grundbegriffe (für 1. bis 3. Semester)                         | MHS  | März        |
|     |   | 2 Std. Mo 10—12 Uhr                                                         |      |             |
| 4.  | S | Wilhelm Flitner: Allgemeine Pädagogik                                       | ÜR 1 | März        |
|     |   | 2 Std. Di 8—10 Uhr                                                          |      |             |
| 5.  | S | Die pädagogische Bewegung „Vom Kinde aus“                                   | ÜR 1 | März        |
|     |   | 2 Std. Di 10—12 Uhr                                                         |      |             |
| 6.  | S | Ausgewählte Quellen zum pädagogischen Problem der Freizeit                  | ÜR 4 | Opaschowski |
|     |   | 2 Std. Fr 8—10 Uhr                                                          |      |             |
| 7.  | S | Einführung in die Arbeitsweise und Fragestellung der Pädagogik (Proseminar) | ÜR 4 | Reimers     |
|     |   | 2 Std. Di 10—12 Uhr                                                         |      |             |
| 8.  | S | Rousseau, Emile                                                             | ÜR 4 | Reimers     |
|     |   | 2 Std. Mo 10—12 Uhr                                                         |      |             |
| 9.  | S | Pädagogik und Schule bei Hartmut von Hentig (für Fortgeschrittene)          | ÜR 4 | Reimers     |
|     |   | 2 Std. Di 16—18 Uhr                                                         |      |             |
| 10. | Ü | Nietzsche: Über die Zukunft unserer Bildungsanstalten                       | ÜR 4 | Kawohl      |
|     |   | 2 Std. Mo 8—10 Uhr                                                          |      |             |

## SCHULPÄDAGOGIK

- |     |   |                                                                    |      |            |
|-----|---|--------------------------------------------------------------------|------|------------|
| 11. | V | Unterrichtslehre, Lerntheorie und Bildungstheorie in der Gegenwart | GHS  | Hinrichs   |
|     |   | 1 Std. Mo 12—13 Uhr                                                |      |            |
| 12. | V | Die neue Schule                                                    | GHS  | Müller     |
|     |   | Historische und kritische Betrachtung                              |      |            |
|     |   | 1 Std. Di 16—17 Uhr                                                |      |            |
| 13. | V | Grundzüge der Volksschulpädagogik                                  | MHS  | Schöneberg |
|     |   | 1 Std. Di 8—9 Uhr                                                  |      |            |
| 14. | S | Lerntheorie                                                        | ÜR 1 | Hinrichs   |
|     |   | 2 Std. Fr 14—16 Uhr                                                |      |            |
| 15. | S | Aspekte und Grundprobleme der Didaktik                             | ÜR 1 | Müller     |
|     |   | 2 Std. Di 14—16 Uhr                                                |      |            |
| 16. | S | Aktuelle schulpädagogische Fragen im Spiegel der Fachzeitschrift   | ÜR 1 | Müller     |
|     |   | 2 Std. Mi 17—19 Uhr                                                |      |            |

- |     |   |                                                                                                                       |      |            |
|-----|---|-----------------------------------------------------------------------------------------------------------------------|------|------------|
| 17. | S | <b>Methodik der Randfächer</b> (Schreib- und Verkehrsunterricht)<br>2 Std. Fr 10—12 Uhr                               | MHS  | Schöneberg |
| 18. | S | <b>Schulbau und Schuleinrichtung</b> (begrenzte Teilnehmerzahl)<br>2 Std. Sa 10—12 Uhr                                | MHS  | Schöneberg |
| 19. | Ü | <b>Der fruchtbare Moment im Bildungsprozeß</b> (Einführung in die Problematik des Unterrichts)<br>2 Std. Mo 10—12 Uhr | ÜR 1 | Hinrichs   |
| 20. | Ü | <b>Rechte und Pflichten des Lehrers</b><br>1 Std. Mo 8—9 Uhr                                                          | ÜR 1 | Schalk     |
| 21. | Ü | <b>Neue Organisationsformen des Unterrichts</b><br>1 Std Mo 9—10 Uhr                                                  | ÜR 1 | Schalk     |
| 22. | Ü | <b>Schulfunk und Schulfilm als Hilfsmittel für Unterricht und Erziehung</b><br>2 Std Mo 17—19 Uhr                     | ÜR 4 | Steimle    |
| 23. | K | <b>Die Vorbereitung des Unterrichts</b><br>1 Std. nach Vereinbarung                                                   |      | Müller     |

#### PHILOSOPHIE

- |     |   |                                                                                                                                               |      |           |
|-----|---|-----------------------------------------------------------------------------------------------------------------------------------------------|------|-----------|
| 24. | V | <b>Philosophie der Gegenwart I</b> (Martin Heidegger: Sein und Zeit)<br>2 Std. Mo, Di 12—13 Uhr                                               | MHS  | Fleischer |
| 25. | S | <b>Kant: Prolegomena zu einer jeden künftigen Metaphysik</b><br>2 Std. Mo. 15—17 Uhr                                                          | ÜR 4 | Fleischer |
| 26. | S | <b>Seminar für Fortgeschrittene: Logik und Hermeneutik</b> (Hans Lipps: Untersuchungen zu einer hermeneutischen Logik)<br>2 Std. Di 16—18 Uhr | ÜR 1 | Fleischer |

#### POLITIKWISSENSCHAFT

- |         |   |                                                                                                                                |      |                |
|---------|---|--------------------------------------------------------------------------------------------------------------------------------|------|----------------|
| 27/76.  | V | <b>Politischer Katholizismus im 19. Jahrhundert</b><br>1 Std. Mi 18—19 Uhr                                                     | MHS  | Heinen         |
| 28.     | V | <b>Politische Funktionen der Massenmedien</b><br>1 Std. Do 16—17 Uhr                                                           | GHS  | Siebert        |
| 29./44. | S | <b>Sozial- und Gesellschaftspolitik im modernen Staat</b> (2. Teil)<br>2 Std. Fr 11—13 Uhr                                     | ÜR 1 | Liebermann     |
| 30.     | S | <b>Das Eigentumsrecht in der politischen Auseinandersetzung</b><br>2 Std. Mo 14—16 Uhr                                         | ÜR 1 | Schallenberger |
| 31a.    | S | <b>Wahlen und Parteien in der Rechtsprechung des Bundesverfassungsgerichts</b><br>3-wöchentlich: Di 10 Uhr s. t. bis 12.15 Uhr | ÜR 3 | Perschel       |

31. S **Der Wähler und seine Wahl** Schallenger  
 Wahlsysteme im Zusammenhang mit politischer Willensbildung und Regierungsformen, Analyse von Wahlergebnissen und Entscheidungsursachen  
 2 Std. Mi 14—16 Uhr MHS
32. S **Probleme und Perspektiven des bildungsintensiven Fernsehens** Siebert  
 2 Std. Do 17—19 Uhr GHS
- PSYCHOLOGIE**
33. V **Entwicklungspsychologie II** Petzold  
 2 Std. Mo, Di 9—10 Uhr GHS
34. V **Pädagogische Psychologie II** Schmitz  
 2 Std. Di 10—11 Uhr, Do 8—9 Uhr GHS
35. S **Ausgewählte Probleme der Psychopathologie** Petzold  
 2 Std. Mo 15—17 Uhr MHS
36. S **Entwicklung kognitiver Funktionen** Petzold  
 2 Std. Mo 17—19 Uhr ÜR 1
37. S **Testpraxis** Schmitz  
 2 Std. Di 11—13 Uhr GHS
38. S **Psychologische Grundlagen aktiver Unterrichtsmethoden** Schmitz  
 2 Std. Di 18—20 Uhr MHS
39. K **Probleme der Pädagogischen Psychologie im Anschluß an die Hauptvorlesung** Schmitz  
 1 Std. Do 9—10 Uhr GHS
- 40/52. K **Das Problem der Sexualität und die Christliche Ethik** Schmitz/  
 2 Std. Mi 16—18 Uhr ÜR 4 Klein
- SOZIOLOGIE  
UND SOZIALPÄDAGOGIK**
- 41./121. V **Die wechselseitige Beeinflussung von Wirtschaftsform und Gesellschaftsordnung** Liebermann  
 2 Std. Do, Fr 9—10 Uhr MHS
- 42./123. V **Wirtschaftliche Grundbegriffe und -tatsachen** N. N.  
 2 Std. Fr 13—15 Uhr MHS
43. S **Die Familie im Wandel der Zeit** Liebermann  
 2 Std. Mi 15—17 Uhr ÜR 1
- 44/29. S **Sozial- und Gesellschaftspolitik im modernen Staat (2. Teil)** Liebermann  
 2 Std. Fr 11—13 Uhr ÜR 1
45. S **Untersuchungen zur Gegenwartssprache, insb. zur Alltags- und Fachsprache im Betrieb** Liebermann/  
 2 Std. Fr 15—17 Uhr MHS Klusmann

46. Ü Einführung in die empirische Sozialforschung N. N.  
2 Std. Fr. 15—17 Uhr ÜR 3

**KATHOLISCHE  
RELIGIONSPÄDAGOGIK**

47. V Zur Entwicklung der kath. Religionspädagogik Intorp  
2 Std. Do 8—10 Uhr ÜR 4
48. S Ausgewählte Wundergeschichten aus dem Intorp  
Neuen Testament. Exegese und didaktische  
Überlegungen  
2 Std. Do 14—16 Uhr ÜR 3
- 49./59. S Grundfragen und Tendenzen der gegenwärtigen evang. und kath. Religionspädagogik Intorp/  
Thyen  
2 Std. Do 11—13 Uhr ÜR 4
- 50./57. S Sprache und Bildung im Religionsunterricht Klein/  
Baldermann  
2 Std. Do 8—10 Uhr ÜR 1
51. Ü Das Alte Testament als Zeugnis heilsgeschichtlichen Geschehens (Konsequenzen für die gesamtbiblische Glaubensunterweisung) Klein  
2 Std. Do 11—13 Uhr ÜR 3
- 52./40. K Das Problem der Sexualität und die christliche Ethik Klein/  
Schmitz  
2 Std. Mi 16—18 Uhr ÜR 4

**EVANGELISCHE  
RELIGIONSPÄDAGOGIK**

53. V Zur Entwicklung der evangelischen Religionspädagogik Thyen  
2 Std. Mo, Do 15—16 Uhr Konf. R.
54. S Karl Bart und die Anfänge der dialektischen Theologie Baldermann  
(Wahlfach)  
2 Std. Do 11—13 Uhr ÜR 1
55. S Ethische und anthropologische Fragen im Religionsunterricht der Oberstufe Baldermann  
2 Std. Do 16—18 Uhr ÜR 3
56. S Gleichnisse Jesu im Unterricht Baldermann  
2 Std. Fr 10—12 Uhr ÜR 3
- 57./50. S Sprache und Bildung im Religionsunterricht Baldermann/  
Klein  
2 Std. Do 8—10 Uhr ÜR 1
58. S Leistungssteigerung und Erfolgskontrolle im biblischen Unterricht Thyen  
2 Std. Do 16—18 Uhr ÜR 1
- 59./49. S Grundfragen und Tendenzen der gegenwärtigen evang. u. kath. Religionspädagogik Thyen/  
Intorp  
2 Std. Do 11—13 Uhr ÜR 4

- 60./81. S **Predigten und Kirchenlieder als Quellen der Geistesgeschichte.** Ein Beitrag zur Zeitgeistforschung anhand ausgewählter Beispiele (Wahlfach)  
2 Std. Mo 16—18 Uhr Konf. R. Thyen/  
Schallenger

### DIDAKTIK DER DEUTSCHEN SPRACHE

61. V **Die Sprache der Werbung**  
1 Std. Di 13—14 Uhr GHS Ader
62. V **Lyrik der deutschen Romantik und ihre Nachwirkung im 19. u. 20. Jahrhundert**  
2 Std. Fr, Sa 10—11 Uhr GHS Klussmann
63. S **Linguistische Fragen der Gegenwartssprache**  
2 Std. Di 14—16 Uhr (Wahlfach) ÜR 4 Ader
64. S **Wortlehre in der Grundschule**  
2 Std. Mi 14—16 Uhr ÜR 4 Ader
65. S **Gedichtbehandlung in der Grundschule**  
1 Std. Do 15—16 Uhr ÜR 1 Demandt
66. S **Gedichtbehandlung in der Hauptschule**  
2 Std. Do 16—18 Uhr Konf. R. Demandt
67. S **Dramen des Expressionismus**  
2 Std. Fr 11—13 Uhr ÜR 4 Klussmann
- 68./45. S **Untersuchungen zur Gegenwartssprache**  
2 Std. Fr 15—17 Uhr MHS Klussmann/  
Liebermann
- 68a) S **Erzählungen Theodor Storms**  
2 Std. Do 16—18 Uhr ÜR 4 Schunicht
69. Ü **Stimmbildung und Sprechübungen**  
1 Std. Do 18—19 Uhr ÜR 3 Demandt
70. Ü **Deutsche Prosa nach 1945**  
Interpretationsübung  
2 Std. Mi 14—16 Uhr ÜR 3 Küntzel
- 70a) Ü **Aufsatzunterricht in der Hauptschule**  
2 Std. Do 14—16 Uhr GHS Schunicht
71. K **Der Deutschunterricht in der Hauptschule**  
2 Std. Fr 17—19 Uhr ÜR 4 Klussmann

### DIDAKTIK DER ENGLISCHEN SPRACHE

72. V **Die Short Story im Unterricht der Hauptschule**  
2 Std. GHS N. N.
73. S **Modern British Dramatists (II)**  
(Wahlfach)  
2 Std. Fr 17—19 Uhr ÜR 1 Alfes



74. Ü **Phonetics** N. N.  
1 Std. Sprachstudio

75. K **Grundfragen der englischen Fachdidaktik** Alfes  
1 Std. Di 18—19 Uhr ÜR 1

**POLITISCHE BILDUNG  
LANDESGESCHICHTE UND  
DIDAKTIK DER GESCHICHTE**

76./27. V **Politischer Katholizismus im 19. Jahrhundert** Heinen  
1 Std. Mi 18—19 Uhr MHS

77. S **Die Rheinlande im Zeitalter der französischen Revolution** (Wahlfach) Heinen  
2 Std. Do 11—13 Uhr Konf.R.

78./124.S **Ausgewählte Kapitel aus der Geschichte der Technik** (Wahlfach) Petermann  
2 Std. Mo 17—18.30 Uhr ÜR 3

79. S **Einführung in das Studium der Geschichte** Schallenberger  
Proseminar (Wahlfach)  
2 Std. Mi 16—18 Uhr Konf.R.

80. S **Der Geschichtsunterricht im 5./6. Schuljahr unter besonderer Berücksichtigung der neuen Richtlinien** Schallenberger  
2 Std. Di 14—16 Uhr Konf.R.

81./60.S **Predigten und Kirchenlieder als Quellen der Geistesgeschichte. Ein Beitrag zur Zeitgeistforschung an Hand ausgewählter Beiträge** Schallenberger/  
(Wahlfach) Thyen  
2 Std. Mo 16—18 Uhr Konf.R.

82. Ü **Landesgeschichtliche Aspekte in den Richtlinien für das Fachgebiet Geschichte/Politik vom 1. August 1968** Heinen  
2 Std. Do 14—16 Uhr ÜR 4

**HEIMATKUNDE UND  
DIDAKTIK DER ERDKUNDE**

83. V **Die Landschaftsgürtel der Erde** Kellersohn  
1 Std. Di 17—18 Uhr MHS

84. S **Interpretation amtlicher topographischer Karten** Kellersohn  
(Wahlfach)  
2 Std. Do 11—13 Uhr MHS

85. S **Erdkundliche Heimatkunde (St I)** Kellersohn  
2 Std. Do 14—16 Uhr MHS

86. S **Anleitung zu selbständigen erdkundlich-heimatkundlichen Untersuchungen** (nur für Fortgeschrittene) Kellersohn  
nach Vereinbarung

87. **Exkursionen** Kellersohn  
(nach besonderer Vereinbarung)

### DIDAKTIK DER MATHEMATIK

88. V **Die Entwicklung der Zahl- und Rechenoperationsbegriffe beim Kinde** Schmitz  
1 Std. Di 13—14 Uhr MHS
89. S **Die Minnemast-Methode als eine moderne Konzeption für den Mathematikunterricht der Grundschule** Boddenberg  
2 Std. Mo 18—20 Uhr GHS
90. S **Einführung in die lineare Algebra** Köhnen  
(Proseminar Wahlfach)  
2 Std. Mi 16—18 Uhr MHS
91. S **Genetischer Aufbau des Körpers der reellen Zahlen** Schmitz  
(Wahlfach St. II)  
2 Std. Mo 15—17 Uhr GHS
92. S **Einführung in die elementare Zahlentheorie** Schmitz  
(Wahlfach)  
2 Std. Di 9—11 Uhr MHS

### DIDAKTIK DER BIOLOGIE

93. V **Lebensgemeinschaften der heimatlichen Natur** Kolbe  
1 Std. Di 16—17 Uhr Bio.Sem.
- 94./114.V **Anatomie und Physiologie des Menschen III (Verdauungssystem, Ernährungslehre, Sinnesorgane, Physiologie des Nervensystems und der Sinnesorgane)** Marggraf  
2 Std. Do 16—18 Uhr NwHs
95. S **Systematik und Fortpflanzung der Blütenpflanzen (mit Bestimmungsübungen)** Kolbe  
(Wahlfach)  
2 Std. Di 10—12 Uhr Bio.Sem.
96. S **Ausgewählte Kapitel zur Morphologie und Physiologie der Blütenpflanzen (2. Teil)** Kolbe  
(Wahlfach)  
2 Std. Di 13—15 Uhr Bio.Sem.
97. S **Biologische Arbeitstechniken** Kolbe  
2 Std. Di 18—20 Uhr (14tgl.) Bio.Sem.
98. Ü **Beobachtung und Versuch im Biologieunterricht** Blana-Müller  
2 Std. Mo 13—15 Uhr Bio.Sem.
99. Ü **Einführung in die Biochemie** Blana-Müller  
(Wahlfach)  
2 Std. Mo 16—18 Uhr Bio.Sem.

- |      |                                                                                                           |                                |
|------|-----------------------------------------------------------------------------------------------------------|--------------------------------|
| 100. | Ü <b>Anleitung zu selbständigen biologischen Arbeiten</b> (nur für Fortgeschrittene)<br>nach Vereinbarung | <b>Kolbe</b>                   |
| 101. | E <b>Biologische Exkursionen</b><br>bes. Ankündigung                                                      | <b>Blana-Müller/<br/>Kolbe</b> |

#### DIDAKTIK DER CHEMIE

- |      |                                                                                                 |                               |
|------|-------------------------------------------------------------------------------------------------|-------------------------------|
| 102. | V <b>Makromoleküle (Kunststoffe)</b><br>1 Std. Do 11—12 Uhr                                     | NwHs<br><b>Habitz</b>         |
| 103. | S <b>Die Vorbereitung von Unterrichtsstunden in Physik und Chemie</b><br>2 Std. Mi 14—16 Uhr    | NwHs<br><b>Habitz</b>         |
| 104. | S <b>Ausgewählte Versuche aus Physik und Chemie in Theorie und Praxis</b><br>2 Std. Do 8—10 Uhr | NwHs<br><b>Habitz</b>         |
| 105. | Ü <b>Analytische Chemie</b><br>2 Std. Gruppe A Di 14—16 Uhr<br>Gruppe B Di 16—18 Uhr            | NwHs<br>NwHs<br><b>Habitz</b> |
| 106. | K <b>Kolloquium zur Vorlesung „Makromoleküle“</b><br>1 Std. Do. 12—13 Uhr                       | NwHs<br><b>Habitz</b>         |
| 107. | K <b>Kolloquium für Examenssemester</b><br>1 Std. nach Vereinbarung                             | NwHs<br><b>Habitz</b>         |

#### DIDAKTIK DER PHYSIK

- |      |                                                                                                 |                       |
|------|-------------------------------------------------------------------------------------------------|-----------------------|
| 108. | V <b>Experimentalphysik (Elektrizitätslehre, Optik)</b><br>2 Std. Mo 11—12.30 Uhr               | NwHs<br><b>Holz</b>   |
| 109. | S <b>Vorbereitung von Unterrichtsstunden in Physik und Chemie</b><br>2 Std. Mi 14—16 Uhr        | NwHs<br><b>Habitz</b> |
| 110. | S <b>Ausgewählte Versuche aus Physik und Chemie in Theorie und Praxis</b><br>2 Std. Do 8—10 Uhr | NwHs<br><b>Habitz</b> |
| 111. | Ü <b>Übung zur Experimentalphysik</b><br>2 Std. Mo 13—15 Uhr                                    | NwHs<br><b>Holz</b>   |
| 112. | K <b>Kolloquium für Examenssemester</b><br>1 Std. nach Vereinbarung                             | NwHs<br><b>Habitz</b> |

#### DIDAKTIK DES HAUSWIRTSCHAFTLICHEN UNTERRICHTS

- |      |                                                                                                                         |                  |
|------|-------------------------------------------------------------------------------------------------------------------------|------------------|
| 113. | V <b>Der Hauswirtschaftliche Unterricht im 9. Schuljahr. Lehrpläne und Unterrichtsgestaltung</b><br>1 Std. Di 17—18 Uhr | Borghaus<br>ÜR 2 |
|------|-------------------------------------------------------------------------------------------------------------------------|------------------|

114./94.V	<b>Anatomie und Physiologie des Menschen III</b> (Verdauungssystem, Ernährungslehre, Sinnesorgane, Physiologie des Nervensystems und der Sinnesorgane)	Marggraf
	2 Std. Do 16—18 Uhr	NwHs
115.	<b>S Aktuelle Probleme der Ernährungsphysiologie</b> (Wahlfach)	Borghaus
	2 Std. Di 14—16 Uhr	ÜR 2
116.	<b>S Schulbuchanalysen, durchgeführt an Lehrbüchern für den Hauswirtschaftlichen Unterricht</b>	Borghaus
	2 Std. Do 14—16 Uhr	ÜR 2
117.	<b>Ü Übung zur Vorlesung</b>	Borghaus
	1 Std. Di 18—19 Uhr	ÜR 2
118./126.Ü	<b>Arbeitsstudien in der Hauswirtschaft</b> Arbeitsplanung — Arbeitstechnik an Beispielen der Nahrungszubereitung	Borghaus
	2 Std. Mi 17—19 Uhr	ÜR 2
119.	<b>K Kolloquium für Examenssemester und Vorbereitung wissenschaftlicher Arbeiten</b>	Borghaus
	1 Std. nach Vereinbarung	ÜR 2
120.	<b>E Erkundungen in der Wirtschafts- u. Arbeitswelt</b> nach Vereinbarung	Borghaus
<b>WIRTSCHAFTS- UND ARBEITSLEHRE</b>		
121./41.V	<b>Die wechselseitige Beeinflussung von Wirtschaftsform und Gesellschaftsordnung</b>	Liebermann
	2 Std. Do, Fr 9—10 Uhr	MHS
122.	<b>V Ausgewählte Kapitel aus der Volkswirtschaftslehre</b>	Zimmermann
	1 Std. Mo 13—14 Uhr	ÜR 1
123./42.V	<b>Wirtschaftliche Grundbegriffe und -tatsachen</b>	N. N.
	2 Std. Fr 13—15 Uhr	MHS
124./78.S	<b>Ausgewählte Kapitel aus der Geschichte der Technik</b>	Petermann
	2 Std. Mo 17—18.30 Uhr	ÜR 3
125.	<b>S Grundfragen der Wirtschafts- und Arbeitslehre</b>	Zimmermann
	2 Std. Di 8—10 Uhr	ÜR 3
126./118.Ü	<b>Arbeitsstudien in der Hauswirtschaft</b> Arbeitsplanung — Arbeitstechnik an Beispielen der Nahrungszubereitung	Borghaus
	2 Std. Mi 17—19 Uhr	ÜR 2
127.	<b>Ü Technisches Werken</b>	Dilling
	2 Std. Mi 17—19 Uhr	Werkraum

128. Ü **Einführung in die industrielle Gestaltungstechnik** Zimmermann  
1 Std. Mo 14—15 Uhr UR 4
129. E **Erkundungen in der Wirtschafts- u. Arbeitswelt** Borghaus  
nach Vereinbarung
- KUNST- UND WERKERZIEHUNG**
130. S **Surrealismus** Krahl  
(Wahlfach)  
2 Std. Mo 13—15 Uhr Sem.R.
131. S **Naturstudium und Abstraktion** Krahl  
(Wahlfach)  
2 Std. Di 14—16 Uhr Sem.R.
132. S **Eigenart und Entwicklung des bildnerischen Verhaltens von Kindern** Krahl  
2 Std. Do 11—13 Uhr Sem.R.
133. S **Gestaltungsversuche in Pappe** N.N.  
2 Std. Do 15—17 Uhr Werkraum und Sem.R.
134. S **Die Verbindung von Farbe mit unterschiedlichen Materialien und Gegenständen in Kunst und Unterricht** N. N.  
(Wahlfach St. II)  
2 Std. Do 8—10 Uhr Sem.R.
135. S **Farbe als Ausdrucksmittel** N. N.  
2 Std. Fr 8—10 Uhr Sem.R.
136. Ü **Material und Form, Experimentelle Druckverfahren** Koehler  
(Wahlfach St. II)  
2 Std. Mo 16—18 Uhr Werkraum und Sem.R.
137. Ü **Figürliche Arbeiten aus Metall und Holz** Krahl/  
(St. II) Schäfer  
2 Std. Mi 15—17 Uhr Werkraum und Sem.R.
138. Ü **Keramik** Krahl/  
(Wahlfach St. II) Schäfer  
2 Std. Fr 15—17 Uhr Werkraum und Sem.R.
139. Ü **Material- und Technikkunde für die Teilnehmer der Übung Keramik** Krahl/  
(Wahlfach St. II) Schäfer  
1 Std. nach Vereinbarung
140. K **Vorbereitung fachmethodischer Unterrichtsversuche** Krahl  
1 Std. Do 14—15 Uhr Sem.R.

## TEXTILGESTALTUNG

141. S **Textilkunde** Kleffmann  
(Wahlfach)  
2 Std. Fr 13.30—15 Uhr ÜR 4
142. S **Veränderung textiler Flächen durch Farbe** Kleffmann  
2 Std. Fr 15.15—16.45 Uhr ÜR 4

## MUSIK UND DIDAKTIK DER MUSIK

143. V **Ausgewählte Werke zeitgenössischer Musik** Venus  
1 Std. Mo 13—14 Uhr Mus.Sem.
144. S **Cantus-firmus-Technik in verschiedenen** Heinrich  
**Stilepochen**  
2 Std. Do 11—13 Uhr Mus.Sem.
145. Ü **Funktionelle Harmonielehre** Heinrich  
1 Std. Do 15—16 Uhr Mus.Sem.
146. Ü **Musikunterricht in der Hauptschule** Heinrich  
2 Std. Fr 9—11 Uhr Mus.Sem.
147. Ü **Musikunterricht in der Grundschule** Venus  
1 Std. Mo 14—15 Uhr Mus.Sem.
148. Ü **Möglichkeiten des Einsatzes elementarer** Venus  
**Instrumente im Musikunterricht**  
1 Std. Mo 15—16 Uhr Mus.Sem.
149. Ü **Elementare Begleitform und Satzmodelle** Venus  
1 Std. Mo 16—17 Uhr Mus.Sem.
150. AG **Chor** Heinrich  
2 Std. Do 16—18 Uhr MHS
151. AG **Kammermusikgruppe** Heinrich  
2 Std. Fr 13—15 Uhr Mus.Sem.

## LEIBESERZIEHUNG

152. V **Sportmedizinische Anatomie und Physiolo-** Reiher  
**gie II**  
1 Std. Mi 18—19 Uhr ÜR 4
153. V **Einführung in die Bewegungslehre der Lei-** Ripplinger  
**besübungen**  
1 Std. Mo 13—14 Uhr ÜR 4
154. S **Methoden wissenschaftlichen Arbeitens** Hecker  
(Proseminar)  
2 Std. Do 16—18 Uhr LPav
155. S **Voraussetzungen der Aneignung im Bereich** Hecker  
**des Sportunterrichts**  
2 Std. Do 11—13 Uhr LPav

156. S **Sportunterricht in der Hauptschule** **Hecker**  
 — **Planung und Durchführung** —  
 2 Std. Fr 8—10 Uhr LPav
157. S **Zur Bewegungslehre der Leibesübungen** **Ripplinger**  
 2 Std. Mo 15—17 Uhr NwHs
158. S **Prinzipien der Pädagogik in der Leibes-** **Ripplinger**  
**erziehung**  
 2 Std. Di 14—16 Uhr ÜR 3
159. Ü **Praktische Übungen (Studenten): Leichtath-** **Hecker**  
**letik, Grundausbildung, Fußball, Handball,**  
**Schwimmen in den versch. Stilarten, Ret-**  
**tungsschwimmen**  
 Siehe besondere Ankündigungen
- Praktische Veranstaltungen (Studentinnen):** **Ripplinger**  
**Leichtathletik, Grundausbildung (Sommer),**  
**Volleyball, Schwimmen in den versch. Stil-**  
**arten, Rettungsschwimmen**  
 Siehe besondere Ankündigungen
160. AG **Freiwilliger Studentensport,**  
**Volleyball, Fußball, Handball, Basketball,**  
**Leichtathletik, Geräteturnen**  
 Siehe besondere Ankündigungen

## STÄDT. BÄDER HÜTTENTAL

### **WARMWASSER- FREIBAD GEISWEID**

HÜTTENTAL GEISWEID  
AUF DER SCHLÄFE

Schwimmbecken 20 m x 50 m  
 Nichtschwimmerbecken  
 Kinderplanschbecken  
 10-m-Sprungturm  
 Liegewiesen  
 Liegeterrassen  
 Große Spielwiese



### **HALLENBAD WEIDENAU**

HÜTTENTAL-WEIDENAU  
AM BISMARCKPLATZ

Hallenschwimmbad  
 12,50 m x 25 m  
 12 Reinigungsbrausen  
 6 Wannensäler  
 Milchbar  
 Terrasse  
 Liegewiese

Schwimmen schafft Lebensfreude und erhält gesund  
 Nutzen Sie die Ihnen gebotene Möglichkeit

## STADTWERKE HÜTTENTAL

# SCHULPRAKTISCHE ÜBUNGEN

**Praktikumsschulen:** siehe Aushang

**Leitung der Praktika:**

Prof. Dr. Heinz Müller  
in Verbindung mit:  
Prof. Dr. Hans Schöneberg  
Dozent Dr. Wolfgang Hinrichs

WENN Sie noch nicht mit uns arbeiten sollten, so bieten wir auch Ihnen unsere Dienstleistungen an, jetzt und in Zukunft.



Wenn Geld Geld bringen soll oder Geld gebraucht wird

- **Allgemeines Sortiment**
- **Pädagogik**
- **ev. Theologie**



*Buchhandlung  
Schneider*

Inh. Johanna Hülsmann

59 Siegen - Sandstr. 9, gegenüber vom Central-Theater - Tel. 51864



Übersichtsplan für das Sommersemester 1969

Zeit	Montag	Dienstag	Mittwoch	Donnerstag	Freitag	Sonnabend
8—9	2 Reimers 1 März 20 Schalk 10 Kawohl	2 Reimers 13 Schöneberg 4 März 125 Zimmermann		34 Schmitz, Psy. GHS 104/ 110 Habitz 50/ Klein/ 57 Baldermann 47 Intorp 134 N. N.	6 Opaschowski 135 N. N. 156 Hecker	
9—10	33 Petzold 21 Schalk 10 Kawohl	33 Petzold 92 Schmitz, Math. 4 März 125 Zimmermann		39 Schmitz, Psy. GHS 41/ 121 Liebermann 104/ 110 Habitz 50/ Klein/ 57 Baldermann 47 Intorp 134 N. N.	41/ 121 Liebermann 6 Opaschowski 135 N. N. 146 Heinrich 156 Hecker	
10—11	3 März 19 Hinrichs 8 Reimers	34 Schmitz, Psy. 31a Perschel 92 Schmitz, Math. 5 März 7 Reimers 95 Kolbe			62 Klussmann 17 Schöneberg 56 Baldermann 146 Heinrich	GHS MHS MHS Mus Sem
11—12	3 März 108 Holz 19 Hinrichs 8 Reimers	37 Schmitz, Psy. GHS 5 März 7 Reimers 95 Kolbe 31a Perschel (3wöchentl.)		84 Kellersohn 102 Habitz 77 Heinen 54 Baldermann 51 Klein 49/ Intorp/ 59 Thyen 132 Krahl 144 Heinrich 155 Hecker	17 Schöneberg 29/ 44 Liebermann 56 Baldermann 67 Klussmann	MHS MHS MHS MHS MHS
12—13	11 Hinrichs 24 Fleischer 108 Holz	37 Schmitz 24 Fleischer 31a Perschel (3wöchentl.)		84 Kellersohn 106 Habitz 77 Heinen 54 Baldermann 51 Klein 49/ Intorp/ 59 Thyen 132 Krahl 144 Heinrich 155 Hecker	29/ 44 Liebermann 67 Klussmann	ÜR 1 ÜR 4

13—14	111 Holz 122 Zimmermann 153 Ripplinger 130 Krahl 98 Blana-Müller 143 Venus	NwHS UR 1 UR 4 Sem.R. Bio Sem Mus Sem	61 Ader 88 Schmitz, Math. 96 Kolbe	GHS MHS Bio Sem	31 Schallenberg 103/ 109 Habitz 70 Küntzel 64 Ader	MHS NwHS UR 3 UR 4	70 a) Schunicht 85 Kellersohn 116 Borghaus 48 Intorp 82 Heinen 140 Krahl	GHS MHS UR 2 UR 3 UR 4 Sem.R.	42/ 123 N. N. 141 Kleffmann 151 Heinrich	MHS UR 4 Mus Sem
14—15	111 Holz 30 Schallenberg 128 Zimmermann 130 Krahl 98 Blana-Müller 147 Venus	NwHS UR 1 UR 4 Sem.R. Bio Sem Mus Sem	105 Habitz 80 Schallenberg 15 Müller 115 Borghaus 158 Ripplinger 63 Ader 131 Krahl 96 Kolbe	NwHS Konf. R UR 1 UR 2 UR 3 UR 4 Sem.R. Bio Sem	31 Schallenberg 103/ 109 Habitz 43 Liebermann 70 Küntzel 64 Ader 137 Krahl/ Schäfer Krahl/ Schäfer	MHS NwHS UR 1 UR 3 UR 4 Sem.R. Werk. R	70 a) Schunicht 85 Kellersohn 116 Borghaus 48 Intorp 82 Heinen 133 N. N. 145 Heinrich 133 N. N.	GHS MHS UR 1 UR 2 UR 3 UR 4 Sem.R. Mus Sem Werk. R	45/ 123 N. N. 141 Kleffmann 151 Heinrich	MHS UR 1 UR 4 Mus Sem
15—16	91 Schmitz 35 Petzold 157 Ripplinger 53 Thyen 30 Schallenberg 25 Fleischer 148 Venus	Math. GHS MHS NwHS Konf. R UR 1 UR 4 Mus Sem	105 Habitz 80 Schallenberg 15 Müller 115 Borghaus 158 Ripplinger 63 Ader 131 Krahl	NwHS Konf. R UR 1 UR 2 UR 3 UR 4 Sem.R.	31 Schallenberg 103/ 109 Habitz 43 Liebermann 70 Küntzel 64 Ader 137 Krahl/ Schäfer Krahl/ Schäfer	MHS NwHS UR 1 UR 3 UR 4 Sem.R. Werk. R	70 a) Schunicht 85 Kellersohn 116 Borghaus 48 Intorp 82 Heinen 133 N. N. 145 Heinrich 133 N. N.	GHS MHS UR 1 UR 2 UR 3 UR 4 Sem.R. Mus Sem Werk. R	45/ 123 N. N. 141 Kleffmann 151 Heinrich	MHS UR 1 UR 3 UR 4 Sem.R. Werk. R
16—17	91 Schmitz 35 Petzold 157 Ripplinger 69/ Thyen/ 81 Schallenberg 25 Fleischer 136 Koehler 99 Blana-Müller 149 Venus 136 Koehler	Math. GHS MHS NwHS Konf. R UR 4 Sem.R. Bio Sem Mus Sem Werk R	12 Müller 105 Habitz 26 Fleischer 9 Reimers 93 Kolbe	GHS NwHS UR 1 UR 4 Bio Sem	90 Köhnen 79 Schallenberg 43 Liebermann 40/ Schmitz/ 52 Klein 137 Krahl/Schäfer 137 Krahl/Schäfer Werk. R	MHS Konf. R UR 1 UR 4 Sem.R. Werk. R	28 Siebert 150 Heinrich 94/ 114 Marggraf 66 Demandt 58 Thyen 55 Baldermann 68 a) Schunicht 133 N. N. 154 Hecker 133 N. N.	GHS MHS NwHS Konf. R UR 1 UR 3 UR 4 Sem.R. L. Pav. Werk. R	45/ 123 N. N. 141 Kleffmann 151 Heinrich	MHS UR 3 UR 4 Sem.R. Werk. R

Zeit	Montag	Dienstag	Mittwoch	Donnerstag	Freitag	Sonnabend
17—18	60/ Thyen/ Konf. R 81 Schallenberg 36 Petzold UR 1 78/ 124 Petermann UR 3 22 Steimle UR 4 136 Koehler Sem.R. 99 Blana-Müller Bio Sem 136 Koehler Werk R	83 Kellersohn MHS 105 Habitz NwHS 26 Fleischer UR 1 113 Borghaus UR 2 9 Reimers UR 4	90 Köhnen MHS 79 Schallenberg Konf. R 16 Müller UR 1 126 Borghaus UR 2 118/ 40/ 52 Schmitz/Klein UR 4 127 Dilling Werk. R	32 Siebert 150 Heinrich 94/ 114 Marggraf NwHS 66 Demandt Konf. R 58 Thyen UR 1 55 Baldermann UR 3 68 a) Schunicht UR 4 154 Hecker L. Pav.	73 Alfes UR 1 71 Klussmann UR 4	
18—19	89 Boddenberg GHS 36 Petzold UR 1 78/ 124 Petermann UR 3 22 Steimle UR 4	38 Schmitz MHS 75 Alfes UR 1 117 Borghaus UR 2 97 Kolbe Bio Sem	27/ 76 Heinen MHS 16 Müller UR 1 118/ 126 Borghaus UR 2 152 Reiher UR 4 127 Dilling Werk. R	32 Siebert 69 Demandt	73 Alfes UR 1 71 Klussmann UR 4	
19—20	89 Boddenberg GHS	38 Schmitz MHS 97 Kolbe Bio Sem				

# NAMENSVERZEICHNIS

Die kursiven Zahlen verweisen auf die Anschrift im Personalteil

Abraham	102, 123	Bohnert	32
Abu-Khalill	104, 105, 110	Bollmeier	15
Adams	138	Bolte, Beatrix	136
Ader	59, 71, 72, 170, 181	Bolte, Irmgard	141
Ahlert	103, 119	Borchers	105
Alfes	172, 181, 182	Borchert	174
Alof	168	Borghaus	170, 184, 185, 186
Andresen	125	Bornkamm	3, 5, 17, 18, 22, 27, 28
Aßheuer	138, 149	Botsch	102, 106, 118
Aufmkolk	136, 138, 141, 147, 148	Boxberger	136
Ayed	22	Braach	167
Aymanns	58, 76, 77	Brandt	135
Baldermann	170, 174, 180	Braun	58, 63, 71, 72, 73
Ballschmiter	167	Bretschneider	140, 141, 145, 146
Barteldres	30	Brinkmann	102, 106, 113, 114, 121
Bartmann	3, 102, 106, 111, 112	Brockhaus	138, 141, 150, 160
Baumeister	55	Brückmann	100
Bebermeier	17, 30	Buchholz	167
Beckmann	58, 64, 75, 76	Buchner	20, 32
Behnke	102, 117, 118	Bürger	135
Behrends	17	Büschendorf	99, 102, 106, 116, 117
Beier	20, 35, 36	Busch	62
Beike	55	Buschkamp	17
Bekker	62	Bußhoff	60, 61, 64, 68, 111
Bellinger	61, 63, 70, 71	Caha	99
Bentler	142	Cladder	3, 4, 55, 57, 58, 63, 74
Bergenthal	15	Dalhoff	60, 82
Berger	63	Dammann	5
Berghoff	64	Danowski	105, 126
Bernart	20, 26	Daub	175
Bernitt	20, 21, 24	David	62
Beyer	59, 76	Decken, von der	16
Beyerle	3, 4, 135, 138, 141, 146, 150, 151	Demandt	172, 181
Beyrich	175	Dichanz	104, 105
Biehl	15, 18, 22, 26, 27	Diederichs	61, 64, 77
Bier	5	Dilling	174, 185
Bischoff	102, 111, 112, 119, 120, 126	Dircksen	18, 23, 33, 34
Bisping	61, 63, 69	Dopheide	140, 142, 158
Bitter	18, 39, 40	Drewes	139
Blana-Müller	173, 175, 183, 184	Dünne	100
Bloching	59, 71, 72	Ebel	3, 102, 106, 111, 112, 113, 120, 126
Boddenberg	173, 175, 183	Elingshausen	29
Boecken	3, 21, 22, 27	Ellermann	21, 41, 42
Böcker	63	Ellerbusch	30
Bödecker	15	Elliger	100
Böger	110		
Böhl	167		
Böndel	16		

Engel	18, 30	
Erber	138, 142, 153, 160	
Ertel	103	
Esche, vor dem	61, 66	
Esterhues	139, 152	
Everding	58, 64, 82, 83	
Evers, Elmar	103, 124	
Evers, Friedrich	100, 102, 117, 118	
Faber, Dorothea	168	
Faber, Werner	138, 141, 145	
Feige	103, 116	
Ferrari	62, 84	
Feyerabend	168	
Fincke	55	
Finken	5	
Fleischer	167, 170, 174, 178	
Florin	175	
Folkerts	18, 40, 41, 42	
Förster	103, 122	
Forster	22	
Franz	3, 137, 138, 141, 145	
Franzisket	60, 77, 78	
Freude	62	
Frisch	169	
Frommholz	20, 22, 29	
Froning	55	
Frowein	125	
Fuchs	5	
Fuleda	106	
Funk	100	
Funke	15, 18, 22, 30	
Furth	55, 58, 64, 74, 75	
Gausmann	99	
Gemmeke	135	
Genett	22	
Glatfeld	18, 32, 33	
Göckenjan	101	
Gößler	100	
Gößling	105	
Grabitz	136	
Grah	15	
Grindel	58, 83, 84	
Groß, Anne	168	
Groß, Christine	136	
Große-Jäger	3, 58, 83	
Grothaus	102, 113, 114	
Grothe	136	
Gröll	104, 105, 109	
Grönert	136	
Grünfeld	58, 66, 86	
Grupp	106	
Grützemann	99	
Günther	20, 28, 29	
Haase	58, 60	
Habitz	170, 175, 184	
Haecker	55, 58, 68, 69	
Hafke	99	
Hage	3, 6	
Hagenhoff	151, 152	
Hammel	135, 138, 145	
Hanne	64	
Hannemann	33	
Harder- von Gersdorff	20, 22, 31	
Hecker	170, 187, 188	
Heckmanns	103, 121	
Heichert	3, 17, 18, 24	
Heifer	174	
Heinen	170, 178, 182	
Heinrich	5, 167, 169, 170, 175, 187	
Heise, Michael	16	
Heise, Walter	105	
Heitkämper	61, 63, 65	
Hellmann	5	
Hellmund	140, 155	
Henrich	168	
Hesse	174	
Hestermeyer	136, 137, 138, 142, 152, 153, 160	
Hildebrandt	5, 18, 22, 25, 27	
Hilker	141	
Hillebrand	138, 152, 153, 160	
Hillen	55	
Hinnendahl	17	
Hinrichs	170, 177, 178, 189	
Hoffmann	173, 174	
Hofmann	140, 141, 151, 152	
Holdinghausen	174	
Hollenhorst	156, 157	
Holtkemper	60, 66	
Holz	172, 184	
Hommens	135, 138	
Hopf	3, 102, 106, 123	
Hölscher	100	
Höner	33	
Höpfner	22	
Hoyer	61, 64, 79	
Huber	102, 109	
Hübner	136	
Hülsmeyer	61, 64, 83	
Hümmeke	21, 23, 38, 39	
Hüttner	20, 35, 36	
Hugenroth	61, 64, 72, 73	
Intorp	167, 170, 180	
Jacobs	110	
Jadner	168	
Janning	103, 115	
Jäkel	140	

Jeismann 3, 4, 5, 99, 102,  
 106, 116  
 Josephi 167  
 Jostwerner 135  
 Junker 103, 115  
  
 Käller 63  
 Kaiser 64  
 Karaschewski 18, 22, 32, 33  
 Karst 18, 35  
 Kasselmann 140, 142, 152, 153,  
 160  
 Kasten 55  
 Kaufmann 137, 138, 146, 147  
 Kawohl 173, 174, 177  
 Kellersohn 3, 4, 167, 170, 175,  
 182, 183  
 Kestermann, Gisela 55  
 Kestermann, Heinrich 57, 100  
 Kettner 100  
 Kienecker 5, 138, 141, 149, 150  
 Kind 100  
 Kirchhoff 104, 116  
 Kittel, Gisela 173, 174  
 Kittel, Helmut 5  
 Klaus 104  
 Klein 169, 170, 174, 179, 180  
 Kleffmann 172, 187  
 Kleist 58, 80, 119, 120  
 Klenner 20, 26, 27  
 Kley 15  
 Klimek 21, 22, 30  
 Klimpel 23  
 Klönne 60, 68, 111  
 Klüber 58, 63, 71, 72, 73  
 Klussmann 3, 171, 174, 179, 181  
 Knape 58, 63, 68, 69  
 Knievel 140, 159, 160  
 Knoke 138  
 Koch 136  
 Köhler 172, 186  
 Köhnen 173, 175, 183  
 König 32  
 Kötters 3, 138, 142, 158  
 Kohl 60, 75  
 Kohn 140, 142, 156  
 Kokemohr 105  
 Kolbe, Maria 58, 83, 84, 85  
 Kolbe, Wolfgang 172, 183, 184  
 Kollmann 62  
 Korfsmeier 20, 34  
 Korspeter 101  
 Kosthorst 3, 58, 64, 75  
 Kottmann, Karl-Heinz 6  
 Kottmann, Marie-Luise 62  
 Koza 173, 175

Krämer 3, 4, 15, 16, 18,  
 22, 24, 25, 27  
 Krahl 171, 175, 186  
 Kralemann 16  
 Kramer 3, 138, 147, 158, 159, 160  
 Kratzsch 104, 106, 116  
 Kress 105  
 Kreutz 5, 55, 58, 64, 77, 78  
 Kruchen 58, 63, 70, 71  
 Krüger, Egon 140  
 Krüger, Hannelore 55  
 Kruschwitz 100  
 Kuckartz 59, 65, 66  
 Küntzel 173, 174, 181  
 Kunikowski 106  
  
 Lachmann 18, 22, 25, 26, 31  
 Lahrman 62  
 Lange, Günter 138, 148, 160  
 Lange, Hedwig 62, 84  
 Langer, Ursula 64  
 Langosch 173, 174  
 Lassahn 104, 109  
 Laube 5  
 Lehmenkühler 141  
 Leifeld 135  
 Lenz 59, 80, 81  
 Leppig 59, 76, 77  
 Lichtenstein, Ernst 5  
 Lichtenstein-Rother, Ilse 102,  
 105, 110, 126  
 Lichter 21, 23, 34  
 Liebermann 171, 178, 179, 181,  
 185  
  
 Lievenbrück 105  
 Lindlar 57  
 Lingnau 57, 59, 63, 69, 70  
 Linnenbrügger 15  
 Lion 106  
 Lisen 19, 38, 39  
 Lockowandt 19, 26, 27  
 Löbbers 105  
 Lorenzen 19, 21, 24  
 Loser 102, 105, 110, 126  
 Ludwig 168  
 Lubtowski 55  
 Lüpke 102, 123, 124, 125  
 Lütgen 60, 72, 73  
 Lüttel 55  
 Luksch 99  
  
 Maas 21, 22, 28  
 Maasjost 138, 141, 151, 152  
 Maatz 99  
 März 168, 171, 177  
 Mahner 99  
 Mannel 22

Maoro		15
Marcus		167
Marggraf	172, 183,	185
Margies		21
Markus	20,	42
Marx		168
Massner	61, 63,	65
Matthes		5
Meinert	20, 35,	42
Meis		106
Meise		16
Menke		22
Menn		175
Mentgen		16
Mertens, Josef		57
Mertens, Jürgen		136
Meyer		19, 25
Michels	104, 141, 149,	150
Mills		150
Mitschka	103, 106,	117
Möller, Elke		105
Möllerberndt		106
Mönkemöller		16
Müller, Erika		175
Müller, Gerhard		140
Müller, Heinz	171, 174, 177,	178, 189
Müller, Ludwig	19, 22,	28
Müller, Richard		60, 68
Munk	104, 106,	121
Neudeck		137
Neuhaus, Elisabeth	138, 145,	146
Neuhaus, Gustav	20,	42
Neumann		99
Niederau		139, 158
Niethammer	99, 103,	105, 109
Odenbach		103
Odenthal		168
Oelmüller	139, 141,	146
Ognibeni		5
Ohlmeier		57
Oltersdorf	21, 22, 31,	32
Opaschowski	173, 174,	177
Opgenoorth		135
Ossowski	60,	72
Osterwald		21
Oswald	60,	67
Otterbach		174
Otto	61, 64,	72, 73
Papouschek		135
Paulus		167
Paupurs		142
Perschel	172,	178
Peter, Walrad	60, 78, 79,	104, 118, 119
Petermann		172, 182, 185
Peters, Hella		139, 159, 160
Peters, Wilhelm	103, 106,	121, 122
Petzold		171, 179
Pfaff	60, 69,	70
Pfeifer		15
Pielow	59, 63, 71,	72, 73
Pilgrim		15
Pink		81
Plato		99
Pöschel		135, 136
Poll, Christel	139, 142,	156, 157
Poll, Magdalene		141
Pollmann	139, 141,	148, 160
Pook	19, 23,	38, 39
Popp		104, 106, 114
Poppendick		63
Potthoff		21, 25
Pramann	19, 23,	36, 37
Rafael		15
Real		62, 64, 74
Regenbrecht	3, 59, 63,	67, 86
Rehermann	139, 154,	155, 161
Rehse		55
Reiher		172, 187
Reimers		171, 174, 177
Requardt		17
Rest	5, 59, 63,	65, 67, 68
Ribhegge		62, 64
Richter		16
Ripplinger		171, 187, 188
Rißler		100
Röser		120, 122
Rößler		15
Rohkämper		73
Rohlfes	19, 22,	30, 31
Rohrbach		135
Rohrmoser	103, 105,	110
Rooney		20, 30
Rosenmöller		139
Rückriem	59, 63,	65, 66
Rüden, von	62, 80,	81, 121, 122, 123
Rüther, Ferdinand	62,	64, 78
Rüther, Johannes		62
Rüttenauer	59, 63,	65, 66
Rüttenauer-Rest		105, 109
Ruhbach		20, 28
Sabath	100, 103, 109,	112, 123, 124, 125
Sachse		60, 82
Salvato		17

Sanner	19, 22, 29	Schulte-Repel	59, 63, 66, 67,
Schädlich	99		86
Schäfer	174, 186	Schulte-Sprakel	64
Schaeffer-Schweizer	104, 106,	Schulz	60, 67
	115	Schwandt	55
Schäkel	3, 16	Schwenk	110
Schämann	55	Schwerdt, Dirk	140
Schalk	172, 178	Schwerdt, Theodor	139
Schallenberger	169, 171, 175, 178,	Seha	101
	179, 181, 182	Serwotke	99
Schatte	175	Sichelschmidt	34
Scheibner-Herzig	103, 106, 115	Sieckmann	15
Schenk	23	Siebert	172, 178
Scherl	62, 72, 73	Sievers	62, 63, 70
Schladoth	59, 70, 71	Sievert	140, 141, 145
Schlewing	25	Sigmund	167
Schlüter, Franz	136	Siry	105, 112
Schlüter, Johannes	139, 141, 146,	Soll	31
	147, 159	Sommer, Gisela	106
Schmekel	17	Sommer, Peter	21, 36, 37, 38
Schmidt, Friedrich-Karl	100	Sonntag	59
Schmidt, Gudrun	167	Spee	64
Schmidt, Konrad	174	Spevak-Husmann	60
Schmidt, Maria	139, 142, 153	Sprenger	140
Schmidt, Paul-Gerhard	174	Sprey	61, 63, 66
Schmitt, Rainer	59, 68, 69	Stamm	137, 139, 157, 161
Schmitz, Georg	171, 175, 183	Starke	140
Schmitz, Georges	169, 171, 174,	Staudinger	137, 139, 141, 146,
	179, 180		150, 151
Schmitz, Josef	135, 139, 142,	Steffens	142
	153, 154, 160	Steimle	173, 178
Schmücker	59, 82	Steinberg	19
Schneider, Bärbel	100	Steinkamp	61, 69, 70
Schneider, Ingrid	174	Steinriede	100
Schneider, Roswitha	167	Stettin	100
Schnell	141	Steuhl	167, 168, 169
Schnieders	57	Stiegler	3, 15, 19, 23, 34
Schölling	55, 60, 73	Störkmann	55
Schoene	60, 69, 70	Stracke	169
Schöneberg	3, 171, 174, 177, 178,	Strathmann	156, 157
	189	Stratmann	62
Schönke	104, 112	Strehl	104, 106, 117, 118
Schöppner	55	Struck	142
Schrader, Achim	104, 113, 120	Strunz	142
Schrader, Karin	3, 104, 106	Stüttgen	59, 63, 68
Schrader, Walter	139, 155, 156,	Sturm	105, 106, 114
	157	Sünkel	61, 66
Schreiner	5	Süßmuth	61, 66
Schröder, Erich Christian	3, 21,	Taube	15
	25	Tauscher	19
Schröder, Thekla	62	Teichgreeber	136
Schucht	140, 141, 148	Tenge	136
Schüler	135	Ter-Nedden	99, 103, 106, 114
Schürmann	20, 34	Terstegen	16, 17, 19, 37, 38
Schüttler	19, 22, 31, 32	Thielemann	55
Schunicht	173, 181	Thimme	17



Thun	139, 146, 147	Welling	64
Thyen	168, 172, 180, 181, 182	Weise	168
Tölle	135	Weiss	169
Topmüller	55	Werres	61, 63, 67, 86
Torstrick	100	Wesche	140
Trauerstein	21, 22, 33	Weydt	5
Triebold, Karl	104, 109, 125	Wiechers	135
Triebold, Klaus	5, 104, 125	Wiegand	136
Udert	20, 21, 25	Wienhausen	59, 64, 81
Ulonska	140, 149	Wiese	23
Unterbusch	99	Wilhelmsmeyer	103
Venus	173, 187	Wilke	100
Vestner	19, 22, 24, 25	Wilmsmeyer	21, 36, 37, 111, 122
Vieth	59, 64, 79	Windhövel	174
Vogt	56, 156	Winkelmann	141
Vormann	99	Winkler	20
Vorsmann	61, 63, 67	Winterhoff	105, 109
Wahlert	55	Wißbrock	15
Walter	135	Wittekind	140, 155
Wasna	61, 63, 69	Wittenberg	23
Weber, Alexander	21, 22, 26, 27	Witthöft	104, 106, 118, 119
Weber, Christel	19, 38	Wittoch	62, 69
Weber, Ursula	15	Wolf, Alfred	15, 16, 17
Wedegärtner	103, 106, 119, 121	Wolf, Karin	21
Wehn	168	Wolfersdorf	16, 20, 29
Weiner	106	Zabel	169
		Zimmermann	173, 185, 186
		Zeuch	55

# Der Große DUDEN



**Das grundlegende Nachschlagewerk über die deutsche Gegenwartssprache. — Für jedes Thema ein Band: vollständige Darstellung, übersichtliche Anordnung, handliches Format.**

**Band 1: Rechtschreibung** der deutschen Sprache und der Fremdwörter. Maßgeblich in allen Zweifelsfragen. 16., erweiterte Auflage. 800 Seiten

**Band 2: Stilwörterbuch** der deutschen Sprache. Das Wort in seiner Verwendung. 800 Seiten

**Band 3: Bildwörterbuch** der deutschen Sprache. 792 Seiten mit 368 Bildtafeln, Register mit 25 000 Stichwörtern

**Band 4: Grammatik** der deutschen Gegenwartssprache. 774 Seiten, Sachregister, Wortregister, Register für Zweifelsfragen

**Band 5: Fremdwörterbuch.** 771 Seiten mit über 40 000 Fremdwörtern

**Band 6: Aussprachewörterbuch.** 827 Seiten mit weit über 100 000 Stichwörtern

**Band 7: Etymologie.** Herkunftswörterbuch der deutschen Sprache. 816 Seiten

**Band 8: Vergleichendes Synonymwörterbuch.** Sinnverwandte Wörter und Wendungen. 792 Seiten

**Band 9: Hauptschwierigkeiten der deutschen Sprache.** Wörterbuch sprachlicher Zweifelsfälle. 760 Seiten

Jeder Band Leinen 17,— DM



**Bibliographisches Institut Mannheim / Zürich**

# Reisen

ist die beliebteste Übung bei allen Studenten

# Reisen

ist ein Praktikum besonderer Art

# Reisen

zu vermitteln ist unsere Aufgabe.

Wollen Sie fremde Länder kennenlernen, sich erholen, Ihre Sprachkenntnisse auffrischen, zusammen mit anderen jungen Menschen irgendwo arbeiten? Haben Sie vor, demnächst eine Gruppen-Exkursion zu unternehmen? Wollen Sie einfach mal unser Programmheft lesen? — Schreiben Sie!



**DEUTSCHER STUDENTEN-REISEDIENST  
GMBH**

Zweigstelle Münster

4400 Münster, Postfach 1410, Hindenburgplatz 24

Telefon (0251) 55565



# ÜMMLERbücher

die ein junger Lehrer kennen sollte

- Lesen** **Schmiedeberg** und ein Arbeitskreis erfahrener Sonderschulpädagogen bieten LRS-Hilfen für lese- und rechtschreibschwache Kinder (auch für Grundschulklassen): Konzentrations- und Orientierungsübungen, Analogiekarten zum Lesenlernen; in Vorbereitung: Sprach- und Rechtschreibübungen mit Tonband.
- Kade** setzt sich mit seinem differenzierenden Verfahren immer mehr durch: Lese-Aufbau und -Spiele, Lese- und Arbeitsbücher für 1./2., 2./3. und 3./4. Schuljahr.
- Wörterbücher** **Kade** Mein erstes ABC (ab 2. Schulj.). Mein 2. ABC (ab 3. Schulj.). Für Grund- und Sonderschulen.
- Rechnen** **Kade** Rechen-Aufbau und -Spiele für 1. bis 8. Schulj. Teilprogrammierte Arbeitsmittel für Grund-, Haupt- und Sonderschulen.
- Schoroth**<sup>s</sup> Arbeitsmittel in Kartenform, jeweils 600 bis 700 Aufgaben: Übungsrechnen 5. Schulj. / Frohes Rechnen 6. Schulj. / So rechnen wir im 7./8. Schulj. / Wir rechnen weiter (Abschlußklassen).
- Diekert** Kopfrechnen um die Wette. Übungen für differenzierendes Kopfrechnen mit Leistungsbewertung.
- Heimatkunde** **Rateike** Vom Vaterhaus zum Heimatkreis. Hunderttausendfach bewährtes Lern- und Arbeitsbuch für den heimatkundlichen Sachunterricht in der Grundschule. Ab 3. Schulj. Jetzt auf Herbstbeginn umgestellt.
- Mann** 26 Heimat- und Landeskunden in der millionenfach verbreiteten Reihe „Vom Heimatkreis zur weiten Welt“.
- Erdkunde** **Frohes Erdkundeschaffen**, hrsg. von H. Mann; 3 neuartige bunte Lern- und Arbeitsbücher: Unser Vaterland / Unser Erdteil Europa / Unsere außereuropäischen Erdteile.
- Vom Heimatkreis zur weiten Welt**, hrsg. von H. Mann: darin 8 Landes-, Welt- und Wirtschaftskunden.
- Geschichte** **Mann** Lebendige Geschichte, 5 Teile, darunter Gemeinschaftskunde.
- Christmann** Quellensammlung für den Geschichtsunterricht, 4 Teile.
- Naturkunde** **Kelle** Lebendige Heimatflur, Biologiewerk in 5 Teilen, dem Jahresablauf folgend: Haus und Garten / Der Wald / Wiese und Hecke / Das Feld / Gewässer, Moor und Heide.
- Lehrerbücher (Auswahl)** **Christmann**, Geschichtsunterricht in der Hauptschule / **Lämmel**, Natürliches Schreiben / **Thörner**, Biologische Grundlagen der Leibeserziehung / **Auernheimer**, Spieltturnen, 4 Bändchen / **Otterstädt**, Schule von morgen / **Schramm**, Staatsbürger-Lexikon / **Klein**, Politische Ordnungen unserer Zeit (Grundlagen f. gegenwartsgerechte polit. Bildung) / **Bremer**, Alltags-Englisch / **Göhrum**, Englischunterricht an Haupt- und Realschulen / **Litrow/Stumpff**, Die Wunder des Himmels. Das astronomische Weltbild unserer Zeit.

Sonderverzeichnisse u. Prüfstücke (Schülerbücher) von



**ÜMMLER**

53 BONN 1, Postfach 297  
Kaiserstr. 31/37 (Dümmlerhaus)

Schroedel

# Pädagogik

- Roth **Pädagogische Anthropologie**  
Band 1: Bildsamkeit und Bestimmung  
Best.-Nr. 38006 DM 44,—  
Studienausgabe DM 32,—  
Band 2: Entwicklung und Erziehung, in Vorb.
- Roth **Pädagogische Psychologie des Lehrens und Lernens**  
Best.-Nr. 38001 DM 18,60
- Roth **Jugend und Schule zwischen Reform und Restauration**  
Best.-Nr. 38030 DM 19,80
- Roth **Erziehungswissenschaft, Erziehungsfeld und Lehrerbildung**  
Best.-Nr. 38002 Gln. DM 19,20  
Best.-Nr. 38003 kart. DM 15,—
- Hetzer **Kind und Jugendlicher in der Entwicklung**  
Neubearbeitung - Best.-Nr. 38080 DM 13,80
- Glänzel **Lehren als Beruf**  
Best.-Nr. 38020 DM 21,80
- Schuh **Der Volksschullehrer**  
Best.-Nr. 975 DM 19,80
- Sauer **Fremdsprachen in der Volksschule**  
Best.-Nr. 38114 DM 21,80
- Skowronek **Psychologische Grundlagen einer Didaktik der Denkerziehung**  
Best.-Nr. 38115 DM 18,80
- Bertlein **Das Selbstverständnis der Jugend heute**  
Best.-Nr. 972 DM 19,80
- Fokken **Die Leistungsmotivation nach Erfolg und Mißerfolg in der Schule**  
Best.-Nr. 38039 DM 19,80
- Göbel **Mädchen zwischen 14 und 18**  
Best.-Nr. 978 DM 23,60

HERMANN SCHROEDEL VERLAG KG - 46 DORTMUND, WESTFALENDAMM 275

# Wußten Sie schon. . .

daß jeder Student der pädagogischen Hochschule sich für ungefähr den gleichen Beitrag, den die Haftpflicht eines Kleinwagens kostet, ausreichend gegen Krankheitskosten versichern kann,

daß er bei diesem Beitrag (14,25 DM monatlich) sogar als Privatpatient behandelt wird,

daß er nach Abschluß der Ausbildung nahtlos nach dem entsprechenden Haupttarif weiterversichert wird (Vorteile: keine Wartezeiten, keine erneute Risikoprüfung),

daß wir nicht nur einen Sondertarif für Studierende haben, sondern ein umfangreiches Tarifwerk, das auch später eine individuelle Versicherung ermöglicht,

daß auch die Zukunftssicherung bei uns möglich ist. Lebensversicherungen bei der DEBEKA zeichnen sich vor allem durch die hohe Überschußbeteiligung aus,

daß DEBEKA-Berater nicht unbedingt nur Abschlüsse tätigen müssen, sondern auch Zeit für ein informatives und persönliches Gespräch haben?

Informieren Sie sich über Ihre berufsständische Selbsthilfeeinrichtung. Es ist Ihr Vorteil!

*DebeKa*

KRANKENVERSICHERUNGSVEREIN a.G.  
LEBENSVERSICHERUNGSVEREIN a.G.  
SITZ KOBLENZ AM RHEIN

Bezirksverwaltungen in: **48 Bielefeld**, Am Bahnhof 6  
(Leinenmeisterhaus)

**44 Münster**, Ludgeristraße 88/91 III

**58 Hagen**, Körnerstraße 50

# Peter Pim and Billy Ball

Ein sorgfältig abgestimmtes System  
von Lehr- und Arbeitsmitteln für den  
hauptschulgerechten Englischunterricht

## 5. Schuljahr

Einführungskurs  
Peter Pim, Part 1  
Lehrerheft  
Workbook 1  
5 Sprachplatten  
Sprachlabor-Programm  
Haftbildelemente  
6 Wandbilder  
Read and Do 1  
Sing Every Day  
Liederplatten

## 6. Schuljahr

Peter Pim, Part 2  
Lehrerheft  
Workbook 2  
Leistungstest  
4 Sprachplatten  
Sprachlabor-Programm  
Haftbildelemente  
6 Wandbilder  
Read and Do 2  
Read and Do 3  
Merry Songs

## 7. Schuljahr

Peter Pim, Part 3  
Lehrerheft  
Workbook 3  
5 Sprachplatten  
Tonbänder  
The Lucky Detectives  
Look, Think, Write  
Crossword Puzzles  
Drill Pads  
Lernspielbuch

## 8.—9. Schuljahr

Peter Pim, Part 4  
Lehrerheft  
Grundwörterbuch  
5 Sprachplatten  
Tonbänder  
Leseheft London  
Leseheft USA  
Leseheft Australien  
50 Favourite Songs  
Liederplatten

Fördern Sie unser Verlagsverzeichnis an.  
Wir informieren Sie gerne über das  
Lehrwerk, die Zeitschrift „Englisch“ und  
weitere Fachliteratur.

**Cornelsen-Velhagen & Klasing**  
48 Bielefeld · Postfach 8729

# FÜR SIE VKLD

## **Der VKLD fördert**

die Erziehungswissenschaft  
die schulpraktische Fortbildung  
die zeitgerechte Reform und Gestaltung  
des Bildungswesens

## **informiert**

durch Verbandszeitschriften —  
SCHULE HEUTE, Der Katholische Erzieher,  
Streiflichter, Der Beamtenbund —  
und durch besondere Verlautbarungen

## **pfllegt**

Kontakte zur persönlichen und beruflichen Weiter-  
bildung durch Studientagungen und Fachtagungen

## **hilft**

durch Gewährung einer Studienbeihilfe, durch Be-  
ratung und ggf. Geldbeihilfe in Rechtssachen, die  
mit dem Dienstverhältnis in Zusammenhang stehen

**Der VERBAND DER KATHOLISCHEN LEHRERSCHAFT  
DEUTSCHLANDS (VKLD)**

ist die führende Berufsorganisation der Lehrerinnen und Lehrer,  
ist Mitglied im Deutschen Beamtenbund (DBB),  
der größten und einflußreichsten Lehrerorganisation des Landes

Nähere Auskunft gibt die

**GESCHÄFTSSTELLE DES VKLD-LANDESVERBAND NRW  
4 DÜSSELDORF, DUISBURGER STRASSE 77, TEL.: 444133**



*Zum halben Bezugspreis*

*also für* **DM 3,80**  
*erhalten Studierende im Abholabonnement die*

# Frankfurter Allgemeine

ZEITUNG FÜR DEUTSCHLAND

*Entgegennahme der Bestellung  
und Alleinauslieferung  
für Studenten durch:*

**Bielefeld:** Buchhandlung LUDWIG KLACK  
Stapenhorststraße 90

**Münster:** FAZ-Hauptagentur PAUL KLOSE  
Bült 1-3



## Germania Edel-Pils

**echtes Spezialbier**

**besonders  
bekömmlich**



## Germania-Bier

*„Ein Grund zum Trinken!“*



## Richtungweisend Pädagogik bei Luchterhand



### **Sexus, Sport und geistiger Elan.**

Von Dr. Heinrich Dietz, 260 Seiten, DM 17,—. Auf der Grundlage empirischer Erhebungen bei rund 6000 Schülern, bei Schulleitern und Sportlehrern untersucht der Verfasser das Verhältnis von Sexualverhalten, Sportinteresse und geistiger Haltung.

### **Kultivierung der Geschlechts-**

**beziehungen.** Von Prof. Dr. L. Rössner. 167 Seiten, DM 14,80. Um eine Lösung des sexualpädagogischen Problems bemüht sich der Verfasser in dieser höchst aktuellen erziehungswissenschaftlichen Analyse.

**Leitbilder heutiger Jugend.** Von Prof. Dr. W. Jaide. 97 Seiten, DM 9,80. Eine umfassende Sammlung und systematische Darstellung von Informationen über Leitbilder in der Gegenwart liegt hier vor.

**Pädagogik in Utopia.** Von Josef Guter. 148 Seiten, DM 15,80. Die charakteristischsten sozialpolitischen Utopien von Thomas Morus bis zu Aldous Huxley werden auf ihre pädagogischen Leitideen hin untersucht.

**Gesundheitserziehung in der Schule.** Von Prof. Dr. Dr. R. Wegmann und Dipl.-Psychologe Dr. R. Burger. 320 Seiten, DM 24,—. Zwei anerkannte Gesundheitspädagogen haben mit dieser stofflich-methodischen Anleitung dem Lehrer eine vorbildliche Arbeitshilfe gegeben.

**Wandtafelzeichen in der Volksschule.** Von E. O. Breitingner und Rektor a. D. J. Seipp. 670 Seiten mit 700 Abb., DM 34,—. In einer Fülle von Beispielen zeigen die Autoren, daß die Wandtafel ein unentbehrliches pädagogisches Hilfsmittel ist.

**Politische Bildung im 9. Schuljahr.** Von R. Engelhardt und K. Jahn. 233 Seiten, DM 16,80. Vielfache Anregungen gibt diese Untersuchung, die aus der Arbeit des Hessischen Lehrerfortbildungswerkes hervorgegangen ist.

**Politische Bildung in der Bundesrepublik.** Von Dr. C. Kniffler und H. Schlette. 195 Seiten, DM 16,80. Wie es um die politische Bildung in Theorie und Praxis bestellt ist, wird in dieser Gemeinschaftsarbeit ausführlich und kritisch untersucht.

**Hermann Luchterhand Verlag**

**545 Neuwied Postfach 1780**

**... aber beim Sparen  
befragt sie uns**



Wir beraten sie, welche der vielen Sparformen  
für sie gerade am günstigsten ist.  
Auch für Sie haben wir bestimmt den richtigen  
Rat. Kommen Sie zu uns.



Wenn's um Geld geht

**SPARKASSE**

Das moderne Geldinstitut für alle

# Wo gibt es das sonst? Für 100,- DM monatlich einen Anspruch auf 40.000,- DM Baugeld!

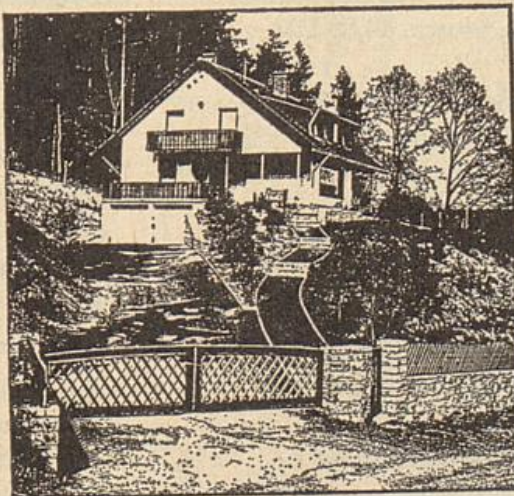

Das ist nur ein Beispiel. Selbstverständlich können Sie bei uns selbst bestimmen, wieviel Sie monatlich sparen wollen. Sie brauchen sich nur für einen unserer drei Tarife zu entscheiden.

Sie sehen: Es lohnt sich, die besonderen Leistungen Ihrer Selbsthilfeeinrichtung zu kennen und zu nutzen. Fordern Sie noch heute unsere ausführliche Informationsschrift an. Wir senden sie Ihnen kostenlos zu.



BEAMTE, ANGESTELLTE UND ARBEITER  
DES ÖFFENTLICHEN DIENSTES

## Leichter mit dem Beamtenheimstättenwerk

Gemeinnützige Bausparkasse für den öffentlichen Dienst GmbH, 325 Hameln, Postfach 666, Fernruf (05151) 861

### Beratungsstellen:

48 Bielefeld, Kesselbrink 4, Fernruf (0521) 65326

44 Münster (Westf.), Von-Vincke-Straße 8, Fernruf (0251) 42881/2

59 Siegen, Koblenzer Straße 18, Fernruf (0271) 53646

479 Paderborn, Schildern 17-19 (Nähe Domplatz), Fernruf (05251) 4257

# Klettbücher



Klettbücher kennen Sie von der Schulzeit her — Klettbücher sind Ihnen später als Lehrer eine zuverlässige Hilfe für den Unterricht. Es gibt aber auch Klettbücher, die Ihnen jetzt nützen, die Ihnen bei Ihrem Studium täglich helfen können. Z. B.:

**H. Aebli u. a.**

**Über den Egozentrismus des Kindes**

112 Seiten. Engl. brosch. 14,80 DM

**L. Montada**

**Über die Funktion der Mobilität  
in der geistigen Entwicklung**

Eine Untersuchung zu Piagets Äquilibrations-  
hypothese der Entwicklung.

116 Seiten. Engl. brosch. 12,— DM

**J. Piaget**

**Das Erwachen der Intelligenz beim Kinde**

Mit einem Vorwort von Hans Aebli.

ca. 430 Seiten. Linson ca. 28,— DM

**H. Helmers**

**Didaktik der deutschen Sprache**

3., erweit. Aufl. 340 Seiten. Linson ca. 20,— DM

**K. Kowalski**

**Praxis der Kunsterziehung**

192 Seiten. Linson 19,— DM

**H. Roth (Hrsg.)**

**Begabung und Lernen**

Ergebnisse und Folgerungen neuer Forschun-  
gen. ca. 508 Seiten. Kart. 29,— DM

**W. J. Schraml**

**Einführung in die Tiefenpsychologie  
für Pädagogen und Sozialpädagogen**

236 Seiten. Linson 16,50 DM

**E. Meyer (Hrsg.)**

**Didaktische Studien**

Bd. I: Erstleseunterricht

Theorie und Praxis. 132 Seiten. Kart. 6,80 DM

Bd. II: Mathematik in den ersten Schuljahren

Neue Ansätze für den Rechenunterricht in der  
Grundschule. 94 Seiten. Kart. 5,80 DM

Bd. III: Unterrichtsprogramme

81 Seiten. Kart. 5,80 DM

Bd. IV: Audio-visuelle Mittel im Unterricht

96 Seiten. Kart. 5,80 DM

Bd. V: Exemplarisches Lehren — Exemplari-  
sches Lernen

100 Seiten. Kart. 5,80 DM

Bd. VI: Neuer Stil in Unterricht und Schule

ca. 100 Seiten. Kart. 5,80 DM

Bd. VII: Schulexperimente in Beispielen

ca. 80 Seiten. Kart. 5,80 DM

Bd. VIII: Individualisierung und Sozialisie-  
rung im Unterricht

ca. 110 Seiten. Kart. 6,80 DM

Bd. IX: Mathematik in der Hauptschule

(In Vorbereitung)

Bd. X: Englisch in der Hauptschule

(In Vorbereitung)

In Ihrer Buchhandlung wird man Ihnen diese und andere Klettbücher gerne zeigen. Oder wenden Sie sich an unsere Außenbüros: Büro Berlin, 1 Berlin 30, Nollendorfplatz 4 — Büro Nord, Hannover-Süd, Mendelssohnstr. 57 — Büro West, 53 Bonn, Am Hofgarten 10 — Büro West, Zweigstelle W, 46 Dortmund, Westenhellweg 83/III — Büro Rhein-Main, 62 Wiesbaden, Postfach 926 — Büro Süd-West, 7 Stuttgart 1, Postfach 809 — Büro München, 8 München, Landwehrstr. 39

## Ernst Klett Verlag Stuttgart

**Belegung der Pädagogischen Hochschule Westfalen-Lippe  
am 2. November 1968**

Abteilung	1. Semester		2. Semester		3. Semester		4. Semester		5. Semester		6. Semester		7. Semester		8. Semester		Insgesamt		
	m.	w.	m.	w.	m.	w.	m.	w.	m.	w.	m.	w.	m.	w.	m.	w.	m.	w.	
Bielefeld	83	197	68	25	74	214	47	41	54	169	60	129	14	12	—	—	400	787	
Münster I	104	420	112	71	108	377	84	79	66	362	81	338	5	8	—	—	560	1655	
Münster II	29	141	23	27	27	154	33	41	19	118	26	149	7	14	—	—	164	644	
Paderborn	61	128	18	50	62	76	39	16	41	74	52	49	1	—	—	—	274	393	
Siegerland	63	93	45	17	44	61	28	9	23	39	23	44	1	2	—	1	227	266	
Gesamtsumme	340	979	266	190	315	882	231	186	203	762	242	709	28	36	—	1	1625	3745	
zusätzlich Aushilfskräfte und Lehrer aus der SBZ																			
davon mit Abitur																			
" Abschlußzeugnis der Frauenoberschule																			
" Begabtensonderprüfung																			
SBZ-Lehrer																			
																3975	671	864	
																1667	42	98	
																1667	3843		



UNIVERSITÄTSBUCHHANDLUNG  
HEINRICH STENDERHOFF

44 MÜNSTER/W., LUDGERISTRASSE 114, I. ETAGE

geöffnet von 8.30 — 18.30 Uhr, samstags bis 13.00 Uhr

Fernruf (0251) 44120

THEOLOGIE - PHILOSOPHIE  
PÄDAGOGIK - PSYCHOLOGIE  
GESELLSCHAFTSWISSENSCH.  
LITERATUR- UND SPRACHWIS  
GESCHICHTE - KUNSTWISSEN  
NATURWISSENSCHAFTEN  
MATHEMATIK  
MEDIZIN  
TASCHENBÜCHER

UNSERE HAUPTGEBIETE IM AN

THEOLOGIE - PHILOSOPHIE - I  
GESCHICHTE - LANDESGESCHICHTE  
LITERATUR- UND SPRACHWISSENSCHAFTEN

BESORGUNG VERGRIFFENER BÜCHER  
ANTIQUARIATSKATALOG KOSTENLOS  
TEILEN SIE UNS BITTE IHRE  
INTERESSEN GEBIETE MIT  
ANKAUF WISSENSCHAFTLICHER BÜCHER  
UND BIBLIOTHEKEN

ANTIQUARIAT STENDERHOFF

44 MÜNSTER/W., LUDGERISTRASSE 114, II. ETAGE

geöffnet von 8.30 — 18.30 Uhr, samstags bis 13.00 Uhr

Fernruf (0251) 44749



BIELEFELD

MÜNSTER I

MÜNSTER II

PA

SI



02 Magazin 01u14  
SS 1969