



UNIVERSITÄTS-
BIBLIOTHEK
PADERBORN

Universitätsbibliothek Paderborn

Personal- und Vorlesungsverzeichnis

Pädagogische Hochschule Westfalen-Lippe <Münster, Westfalen>

Bielefeld ; Münster, WS 1966/67(1966) - SS 1980

Wintersemester 1971/72

urn:nbn:de:hbz:466:1-8344

**PÄDAGOGISCHE HOCHSCHULE
WESTFALEN-LIPPE**

**PERSONAL- UND
VORLESUNGSVERZEICHNIS**

WINTERSEMESTER 1971/72

Reisen

ist die beliebteste Übung bei allen Studenten

Reisen

ist ein Praktikum besonderer Art

Reisen

zu vermitteln ist unsere Aufgabe.

Wollen Sie fremde Länder kennenlernen, sich erholen, Ihre Sprachkenntnisse auffrischen, zusammen mit anderen jungen Menschen irgendwo arbeiten? Haben Sie vor, demnächst eine Gruppen-Exkursion zu unternehmen? Wollen Sie einfach mal unser Programmheft lesen? — Schreiben Sie!



DEUTSCHER STUDENTEN-REISEDIENST

44 Münster

Hindenburgplatz 24
Postfach 2125
Telefon (0251) 55565/44414

48 Bielefeld

Friedrichstr. 12
Telefon (0521) 70576

Auslandsstelle des Deutschen Bundesstudentenringes GmbH



**Personal- und
Vorlesungsverzeichnis
Winter-
Semester 1971/72**



LS
**DIE PÄDAGOGISCHE HOCHSCHULE WESTFALEN-LIPPE
WURDE DURCH DAS GESETZ ÜBER DIE ERRICHTUNG VON
PÄDAGOGISCHEN HOCHSCHULEN IM LANDE NORDRHEIN-
WESTFALEN VOM 9. JUNI 1965 GEGRÜNDET.**

**ZUR PÄDAGOGISCHEN HOCHSCHULE WESTFALEN-LIPPE
GEHÖREN DIE ABTEILUNGEN**

BIELEFELD

MÜNSTER

PADERBORN

SIEGERLAND

PÄDAGOGISCHE HOCHSCHULE WESTFALEN-LIPPE

44 Münster i. W., Hammer Straße 39
Fernsprecher (0251) 401 95

REKTOR:

Prof. Dr. Dr. Friedrich Kienecker
4791 Wewer, Auf der Natte 15
Ruf: (0 52 51) 2 34 25
Sprechstunden: nach Vereinbarung

KANZLER:

Dr. Klaus Triebold
44 Münster, Scharnhorststraße 99

PROREKTOREN:

Prof. Dr. Peter Funke
4801 Hoberge-Uerentrup, Ahornweg 8
Ruf: (05 21) 7 26 57
Sprechstunden: nach Vereinbarung

Prof. Dr. Aloysius Regenbrecht
44 Münster, Neuheim 23 a
Ruf: (02 51) 3 11 09
Sprechstunden: nach Vereinbarung

SENAT:

stud. paed. Heiner Drerup (Münster)
Reg.-Amtmann Heinz Fölling (Münster)
Prof. Dr. Peter Funke (Rektorat)
stud. paed. Ulrich Gerbing (Siegerland)
Wiss. Assistentin Dr. Elisabeth Harder-von Gersdorff
(Bielefeld)
Prof. Dr. Christian Heichert (Paderborn)
Prof. Dr. Helmut Jochems (Siegerland)
Prof. Dr. Dr. Friedrich Kienecker (Rektorat)
Prof. Dr. Manfred Laubig (Bielefeld)
Prof. Dr. Josef Lingnau (Münster)
stud. paed. Uwe Natus (Paderborn)
stud. paed. Karl Otto (Bielefeld)
Prof. Dr. Aloysius Regenbrecht (Rektorat)
Wiss. Assistent Egon von Rüden (Münster)
Wiss. Assistent Dr. Hans-Peter Steimle (Siegerland)
Wiss. Assistent Dr. Herbert Striebeck (Paderborn)
Bibl.-Insp. z. A. Cornelia Trau (Siegerland)
Kanzler Dr. Klaus Triebold (Rektorat)

**ABTEILUNGEN DER PÄDAGOGISCHEN HOCHSCHULE
WESTFALEN-LIPPE**

Abteilung Bielefeld

48 Bielefeld, Lampingstraße 3

Fernsprecher: (05 21) 72 09 01

Geschäftsführender Dekan: Prof. Dr. Peter Funke

4801 Hoberge-Uerentrup, Ahornweg 8

Tel.: (05 21) 7 26 57

Abteilung Münster

44 Münster, Platz der Weißen Rose

Fernsprecher: (02 51) 4 05 91

Geschäftsführender Dekan: Prof. Dr. Gotthard Jasper

4401 Wolbeck, Moltkestraße 12

Tel.: (0 25 06) 71 95

Abteilung Paderborn

479 Paderborn, Fürstenweg 15—17

Fernsprecher: (0 52 51) 35 18 und 44 89

Geschäftsführender Dekan: Prof. Dr. Wilhelm Brockhaus

479 Paderborn, Im Lagrund 16 a

Tel.: (0 52 51) 2 59 96

Abteilung Siegerland

593 Hüttental-Weidenau, Adolf-Reichwein-Straße 2

Fernsprecher: (02 71) 7 22 45

Geschäftsführender Dekan: Prof. Dr. Edgar Reimers

593 Hüttental-Weidenau, Hermann-Böttger-Weg 1

Tel.: (02 71) 4 22 42

HOCHSCHULKOMMISSIONEN

Hochschulkommission I:

Vorsitzender: Prof. Dr. Peter Funke
Mitglieder: Prof. Dr. Ingo Baldermann
Prof. Dr. Herbert Büschenfeld
Prof. Dr. Christian Heichert
Akad. Rat Dr. Bernhard Oltersdorf
Wiss. Assistent Dr. Herbert Striebeck
stud. paed. Josef Gerwin

Hochschulkommission II:

Vorsitzender: Prof. Dr. Aloysius Regenbrecht
Mitglieder: Prof. Dr. Ilse Lichtenstein-Rother
Prof. Dr. Helmut Jochems
Wiss. Assistent Dr. Egon von Rüden
Wiss. Assistent Dr. Hans-Peter Steimle
stud. paed. Uwe Natus
stud. paed. Karl Otto

HOCHSCHULVERWALTUNG

44 Münster i. W., Hammer Straße 39
Fernsprecher: (02 51) 4 01 95

Kanzler:

Dr. Klaus Triebold
privat: 44 Münster i. W., Scharnhorststraße 99

Vertreter des Kanzlers:

Regierungsassessor Dr. Leo Stahl

Leitender Bürobeamter:

Verwaltungsdirektor Hermann Finken

Arbeitsbereich I: Akademische Angelegenheiten

Verwaltungsdirektor Hermann Finken

Arbeitsbereich II: Studentische Angelegenheiten

Regierungsoberamtmann Franz-Josef Dammann

Arbeitsbereich III: Haushaltsangelegenheiten

Regierungsoberamtmann Walter Laube

Arbeitsbereich IV: Bau- und Liegenschaftsangelegenheiten

Regierungsamtmann Helmut Ognibeni

Arbeitsbereich V: Personalangelegenheiten

Regierungsoberamtmann Eberhard Fuchs

HOCHSCHULBIBLIOTHEK

44 Münster i. W., Hammer Straße 39

Fernsprecher: (02 51) 4 01 95

Bibliotheksdirektor:

Dr. Gerhard Böggemeyer

Vertreter des Bibliotheksdirektors:

Bibl. Assessor Dr. Bertram Haller

Mitarbeiter:

Bibliotheksamtmännin Vera Erbleweit

Bibliotheksinspektor Dieter Lobscheid

(Abteilungsbibliotheken Bielefeld, Münster, Paderborn, Siegerland siehe Personalteil bei den einzelnen Abteilungen)

AKADEMISCHES PRÜFUNGSAMT

UND

PRÜFUNGSAMT FÜR DIE PROMOTION

IN DEN ERZIEHUNGSWISSENSCHAFTEN

Leiter: Der Rektor

Stellvertretende Prüfungsamtsvorsitzende:

Abteilung Bielefeld Prof. Dr. Lorenzen

Abteilung Münster Prof. Dr. Büschenfeld

Abteilung Paderborn Prof. Dr. Faber

Abteilung Siegerland Prof. Dr. Reimers

ALLGEMEINER STUDENTENAUSSCHUSS

(Hochschul-AStA)

1. Vorsitzender:

Hermann Diekmann

492 Lemgo-Lieme, Schulstraße 3, Tel.: (0 52 61) 44 13

MITTEILUNGEN FÜR STUDENTEN

Semestertermine für das Winter-Semester 1971/72

| | |
|---|---|
| Beginn des Semesters | 1. 10. 71 |
| Beginn der Vorlesungen | 12. 10. 71 |
| Rückmeldungen zum Wintersemester 1971/72 | vom 15. 9. 71 bis 22. 10. 71 |
| Einschreibungen für das Wintersemester 1971/72 | vom 15. 9. 1971 bis 29. 10. 71 |
| Weihnachtspause | erster Tag 18. 12. 71 letzter Tag 6. 1. 72 |
| Spätester Termin für Abmeldungen vom Sommersemester 1972 (Beurlaubung, Examatrikel) | 31. 1. 72 |
| Ende der Vorlesungen | 11. 2. 72 |
| Ende des Semesters | 31. 3. 72 |

Druck und Anzeigenverwaltung:
C. J. Fahle GmbH, 44 Münster, Neubrückenstraße 8-11

Allgemeine Mitteilungen

1. Die Studienbewerber müssen das Reifezeugnis (Hochschulreife) oder das Abschlußzeugnis einer Frauenoberschule bzw. eine andere vom Minister für Wissenschaft und Forschung des Landes Nordrhein-Westfalen als gleichwertig anerkannte Vorbildung besitzen.

Die Bewerbungen sind an die Geschäftsführenden Dekane in den Abteilungen zu richten. In begründeten Ausnahmefällen können hervorragend begabte Bewerber(innen) mit abgeschlossener Berufsausbildung ohne Reifezeugnis aufgenommen werden, wenn sie in einer Sonderprüfung den Nachweis erbracht haben, daß sie über die für das Studium an einer Pädagogischen Hochschule erforderlichen Kenntnisse und Fähigkeiten verfügen. Die näheren Bedingungen enthält ein Merkblatt, das in den Sekretariaten angefordert werden kann.

2. Den Bewerbungen sind folgende Unterlagen beizufügen:

- a) Reifezeugnis, Abschlußzeugnis der Frauenoberschule, Zeugnis über die bestandene Sonderprüfung oder Nachweis über die Gleichwertigkeit der Vorbildung (Original und beglaubigte Abschrift bzw. Fotokopie);
- b) ein handgeschriebener Lebenslauf;
- c) eine amtsärztliche Bescheinigung gemäß § 47 des Bundesseuchengesetzes (Ergebnis einer Röntgenuntersuchung der Atmungsorgane);
- d) drei Lichtbilder (4 x 5,5 cm) mit dem Namen des Bewerbers auf der Rückseite;
- e) ein polizeiliches Führungszeugnis, falls seit der Ausstellung des letzten Schulzeugnisses mehr als 6 Monate vergangen sind;
- f) wenn vorhanden, besondere Nachweise über musikalische und sportliche Ausbildung.

3. Das Studium mit dem Ziel, die Erste Staatsprüfung für das Lehramt an einer Volksschule (Grund- und Hauptschule) abzulegen, dauert 6 Semester, das Studium mit dem Ziel, das Examen als Diplompädagoge abzulegen, 8 Semester. Die Prüfungsordnungen können in den Sekretariaten der Abteilungen bzw. in der Abteilungsbibliothek eingesehen werden.

4. Den an Pädagogischen Hochschulen immatrikulierten Studenten ist das Belegen von Vorlesungen, Übungen usw. an den Universitäten und der Rheinisch-Westfälischen Technischen Hochschule Aachen gestattet. Den an den Universitäten und der Rheinisch-Westfälischen Technischen Hochschule Aachen immatrikulierten Studenten ist das Besuchten gestattet. Gebühren werden nicht erhoben.

Studierende der Pädagogischen Hochschule Westfalen-Lippe, Abteilung Bielefeld, dürfen die Vorlesungen der Theologischen Schule in Bethel ohne Zahlung von Gebühren besuchen, wie den Theologen die Teilnahme an Vorlesungen und Übungen der Pädagogischen Hochschule erlaubt ist.

Die Erzbischöfliche Philosophisch-Theologische Hochschule Paderborn und die Pädagogische Hochschule Westfalen-Lippe, Abteilung Paderborn, räumen gegenseitig ihren Studierenden das Recht auf Zweiteinschreibung ein. Damit besitzen die Studierenden das Belegrecht an beiden Hochschulen.

5. Gasthörer melden sich im Sekretariat der Abteilung an, wo sie nähere Auskunft erhalten.
6. a) Studiengebühren werden nicht von Studenten erhoben, die Deutsche im Sinne des Art. 116 des Grundgesetzes der BRD sind.
b) Der Sozialbeitrag beträgt 15,— DM je Semester und wird in voller Höhe an den Allgemeinen Studentenausschuß abgeführt. Er kann nicht erlassen, ermäßigt oder gestundet werden.
c) Verwaltungsgebühren (insbesondere für Zweitausfertigungen) werden nach den Bestimmungen des Hochschulgebührengesetzes erhoben.
d) Gemäß § 47 (1) des Hochschulgesetzes für das Land NRW werden die Studenten mit Beginn des WS 1971/72 gegen Krankheit bei der Deutschen-Studentischen-Krankenversicherung (DSKV) versichert. Der Beitrag beläuft sich für ein Studienhalbjahr auf 89,55 DM. In diesem Betrag sind 5,55 DM für eine allgemeine Gesundheitsfürsorge enthalten. Studierende, die aufgrund eigener Pflicht- oder freiwilliger Mitgliedschaft bzw. als Familienangehörige Anspruch auf Versicherungsleistungen der gesetzlichen (sozialen) Krankenversicherung haben, können auf Antrag von der Krankenversicherungspflicht befreit werden. Ihnen gleichgestellt sind Studierende, die Anspruch auf Versorgungsleistungen nach dem Bundesversorgungsgesetz haben. Der Beitrag für die allgemeine Gesundheitsfürsorge (5,55 DM) ist jedoch von allen Studierenden zu entrichten. Der Nachweis der Zahlung (bzw. Befreiung) ist bei der Einschreibung (bzw. Rückmeldung) zu erbringen. Nähere Auskünfte erteilen der Asta und das Sekretariat.
7. Rückmeldungen: Alle Studierenden müssen sich zu Beginn eines jeden Semesters unter Vorlage ihres Studienbuches bei der Hochschule (Abteilung) zurückmelden.
(Nähere Regelungen siehe Anschlagbretter der Dekane in den Abteilungen.)
8. Beurlaubungen für die Dauer eines oder mehrerer Semester sind mit Begründung in den Sekretariaten der Abteilungen spätestens zwei Wochen vor Ende des letzten Semesters vor der Beurlaubung zu beantragen.
9. Bei Abgang von der Hochschule (z. B. bei Aufgabe des Studiums) hat jeder Student seine Exmatrikulation schriftlich zu beantragen. Das Studienbuch, der Studentenausweis und die Nachweise über die Rückgabe von Büchern usw. (Laufzettel) aus dem Besitz der Hochschule sind beizufügen.
10. Jeder Wohnungswechsel (Änderung der Heimat- oder Studienanschrift) ist dem Sekretariat unverzüglich anzuzeigen.
11. Jedem Studierenden ist zur Pflicht gemacht, sich regelmäßig über die Bekanntmachungen an den Anschlagtafeln zu unterrichten.

Vorläufige Studienordnung

der Pädagogischen Hochschule Westfalen-Lippe für den Studiengang zur Ersten Staatsprüfung für das Lehramt an der Grund- und Hauptschule

Präambel

Die Pädagogische Hochschule Westfalen-Lippe hat die Aufgabe, der Wissenschaft in freier Forschung und Lehre zu dienen. Als eine Gemeinschaft von Lehrenden und Lernenden erzieht sie die Studenten zu wissenschaftlichem Denken und Urteilen, führt sie zu bewußter Teilhabe an der Kultur und befähigt sie zu verantwortungsvollem Handeln in der Gesellschaft. Ihrem eigenständigen Auftrag als Pädagogischer Hochschule gemäß richtet sie ihre Forschung und Lehre auf den gesamten Bereich der Bildung und Erziehung. Sie wendet sich vornehmlich der Schule zu und bereitet hier den künftigen Lehrer auf seinen Beruf vor. Darüber hinaus dient sie der Vorbereitung auf weitere pädagogische Berufe, soweit für diese eine wissenschaftliche Bildung erforderlich ist, von anderen Hochschulen aber nicht wahrgenommen wird.

I. Allgemeines

1. Diese Studienordnung bietet dem Studenten, der sich auf die Erste Staatsprüfung für das Lehramt an der Grund- und Hauptschule vorbereitet, eine Hilfe für die sinnvolle Planung und geordnete Durchführung seines Studiums. Sie berücksichtigt die Bestimmungen der Prüfungsordnung des Landes Nordrhein-Westfalen vom 29. 8. 1968. Der Lehrkörper der Pädagogischen Hochschule Westfalen-Lippe hat diese Studienordnung in der Zusammenarbeit mit gewählten Vertretern der Studentenschaft entworfen und verabschiedet.
Diese Studienordnung wird durch spezielle Hinweise in den einzelnen Fächern als Orientierungshilfe ausgefüllt. Darüber hinaus wird der Student nachdrücklich auf die allgemeine Studienberatung zu Beginn des Studiums und auf die Möglichkeit zur individuellen Beratung durch die Dozenten, Assistenten und den ASTa während des gesamten Studiums hingewiesen.
2. Jeder Student gestaltet sein Studium in eigener Verantwortung. Deshalb verzichtet die Studienordnung darauf, einen bis ins einzelne ausgearbeiteten Studienplan vorzulegen. Sie legt jedoch Richtzahlen für den Aufbau des Studiums fest:
 - a) Der Student soll nachweisen, daß er im Verlauf eines sechssemestrigen Studiums an insgesamt 18 doppelstündigen **Seminaren** teilgenommen hat. Seminare sind Veranstaltungen, in denen der Student in besonderem Maße zur selbständigen Mitarbeit gefordert ist. Die erfolgreiche Teilnahme wird durch Seminarscheine bestätigt. (Über die Aufteilung der Seminare auf die verschiedenen Studienbereiche vgl. II, III, IV.) Das Studium in diesen Seminaren soll durch die Teilnahme an Vorlesungen, Übungen oder auch weiteren Seminaren ergänzt werden.
 - b) Der Student sollte während der sechs Semester nicht mehr als insgesamt 120 Semesterwochenstunden belegen, um genügend Zeit für ein gründliches **Eigenstudium** zu haben. Auch die vorlesungsfreie Zeit steht für das **Eigenstudium** zur Verfügung. Ein wissenschaftliches Studium ergibt sich erst aus dem Zusammenspiel von akademischen Veranstaltungen und eigenen Studien. Für das **Eigenstudium** sollte der Student die Hilfen nutzen, die ihm durch Veranstaltungen und Einrichtungen der Hochschule geboten werden (Einführungen in das wissenschaftliche Arbeiten, Benutzung von Bibliotheken, Sammlungen usw.).
3. Die akademische Freizügigkeit gilt auch für die Pädagogischen Hochschulen. Es ist empfehlenswert, im Rahmen eines mindestens sechs-

semestrigen Studiums bis zu zwei Semester an auswärtigen Hochschulen oder Abteilungen zu studieren. Hinsichtlich der in der Prüfungsordnung geforderten Voraussetzungen können vergleichbare, nachweisbare Leistungen während eines auswärtigen Studiums angerechnet werden.

4. Die Hauptbereiche des Studiums sind die Fächer des Grundstudiums, das Wahlfach und der Stufenschwerpunkt, die im Verhältnis von $\frac{1}{2}$ zu $\frac{1}{3}$ zu $\frac{1}{6}$ am Gesamtstudienvolumen teilhaben. Ergänzend treten zu allen drei Bereichen die Praktika hinzu.

II. Das Grundstudium

1. Das Grundstudium gilt der Pädagogik unter den beiden Aspekten der Allgemeinen Pädagogik und der Schulpädagogik sowie der Psychologie, der Philosophie, der Soziologie, der Politikwissenschaft nach Wahl des Studenten. Es vermittelt die Grundlagen für ein kritisches Verständnis der Probleme der Erziehung und Bildung in der gegenwärtigen Welt und Schule; es trägt bei zur Integration der Wahlfach- und Stufenschwerpunktstudien in den Gesamtzusammenhang des pädagogischen Studiums. *)
2. Die Studien in der Allgemeinen Pädagogik und in der Schulpädagogik bedürfen der wechselseitigen Durchdringung. Nur auf diese Weise wird eine sowohl in prinzipiellen Einsichten gegründete wie auch auf die Schule hin konkretisierte erziehungswissenschaftliche Erkenntnis möglich. Das Studium in beiden Fächern umfaßt insgesamt fünf Seminare sowie Vorlesungen und Übungen. Der Leistungsnachweis in dem nicht für die Prüfung gewählten Fach setzt die erfolgreiche — in der Regel durch ein Referat oder eine schriftliche Arbeit ausgewiesene — Teilnahme an einem Seminar voraus.
3. Das Studium in der Psychologie, Philosophie, Soziologie oder Politikwissenschaft verhilft zur Einsicht in die Bedingungen, Voraussetzungen und Zusammenhänge der Erziehung und Bildung. Es umfaßt drei Seminare im Prüfungsfach und ein Seminar im Leistungsnachweissfach sowie Vorlesungen und Übungen. **)
4. Von den in den Fächern des Grundstudiums zu absolvierenden neun Seminaren muß wenigstens eines besucht werden, das Probleme des jeweils gewählten Stufenschwerpunktes aufnimmt. Darüber hinaus wird auch der Besuch von Vorlesungen und Übungen zum gewählten Stufenschwerpunkt in den Fächern des Grundstudiums nachdrücklich empfohlen.

III. Das Wahlfach

1. Das Wahlfach wird vorwiegend fachbezogen studiert. In ihm soll der Student ein wissenschaftlich begründetes Problemverständnis, kritischen Umgang mit den Methoden des Faches und eine erweiterte

*) Wie aus dem Begleiterlaß des Kultusministers zur Prüfungsordnung vom 9. 1. 1968 hervorgeht, ist als kommende Regelung vorgesehen, „daß die Prüfung in den Fächern des Grundstudiums als Prüfung im Fach Pädagogik im Rahmen der Ersten Staatsprüfung für das Lehramt an der Realschule, als Prüfung in Philosophie und Pädagogik (Begleitstudien) im Rahmen der Ersten Staatsprüfung für das Lehramt am Gymnasium und als Prüfung in Pädagogik (Unterrichtsfach) im Rahmen der Ersten Staatsprüfung für das Lehramt am Gymnasium angerechnet wird“.

**) Die Politikwissenschaft kann als Fach des Grundstudiums gewählt werden, sobald dieses Fach an der Abteilung, an der der Student studiert, vertreten wird.

fachliche Befähigung erlangen. Von hier aus erschließt sich eine vertiefte Einsicht in die Didaktik des Faches. Das Wahlfachstudium qualifiziert zum Unterricht dieses Faches in allen Stufen der Grund- und Hauptschule. *) Darüber hinaus soll es den künftigen Lehrer befähigen, an der Entwicklung der Methodik und Didaktik des Unterrichts in seinem Fache mitzuarbeiten.

2. Das Studium im Wahlfach umfaßt fünf Seminare sowie Vorlesungen und Übungen.

IV. Der Stufenschwerpunkt

1. Das Stadium im Stufenschwerpunkt gilt wahlweise der Grundschule und Beobachtungsstufe der Hauptschule (Stufenschwerpunkt I) oder der Beobachtungsstufe und der Oberstufe der Hauptschule (Stufenschwerpunkt II). Es richtet sich vorrangig auf die stufenbezogene Didaktik zweier Unterrichtsfächer, die nicht das Wahlfach des Studenten sind. (Mögliche Kombinationen sind in § 6, Abs. 2—4 der Prüfungsordnung festgelegt). Die Didaktik der beiden Fächer des Stufenschwerpunktes ist so zu studieren, daß ein Zugang zum Verständnis der Didaktik der jeweiligen Stufe insgesamt eröffnet wird. Neben dem Besuch der fachdidaktischen Veranstaltungen ist deshalb der Besuch von Veranstaltungen zur gewählten Stufe in den Fächern des Grundstudiums erforderlich. (Vgl. II 4.)
2. Das Studium im Stufenschwerpunkt umfaßt je zwei Seminare in der Didaktik der gewählten Fächer sowie Vorlesungen und Übungen. **)
3. Das Studium des Faches Heimatkunde im Stufenschwerpunkt I umfaßt ein Seminar zum Stufenschwerpunkt im Fach Erdkunde und ein Seminar zum Stufenschwerpunkt in den Fächern Geschichte/Politische Bildung, Biologie, Physik und Chemie oder Arbeitslehre sowie Vorlesungen und Übungen. ***)

V. Die Praktika

1. Die Praktika dienen als empirische Grundlage der wissenschaftlichen Reflexion. Der Student nimmt teil an einem fünfwöchigen Schulpraktikum in der Grund- und Hauptschule, einem vierwöchigen Wahlpraktikum sowie an drei schulpraktischen Übungen im Semester (sog. Tagespraktika). Das Wahlpraktikum findet nach dem ersten oder zweiten, das Schulpraktikum nach dem dritten oder vierten Semester statt. Die schulpraktischen Übungen sind bis zum Ende des fünften Semesters zu absolvieren, davon wenigstens zwei vor dem Schulpraktikum.

*) Wie aus dem Begleiterlaß des Kultusministers zur Prüfungsordnung vom 9. 1. 1968 hervorgeht, ist als kommende Regelung vorgesehen, „die Prüfung im Wahlfach im Rahmen der Ersten Staatsprüfung für das Lehramt an der Realschule als zweites Fach anzurechnen“.

**) Trotz der relativ hohen Anzahl der Seminare sollte der Anteil des Stufenschwerpunktstudiums am Gesamtstudium nicht mehr als etwa ein Sechstel betragen. (Vgl. I 2, 1 der Prüfungsordnung.)

***) Die **Arbeitslehre** kann als Wahlfach und für das Studium in beiden Stufenschwerpunkten gewählt werden, sobald das Fach Arbeitslehre an der Abteilung, an der der Student studiert, ordnungsgemäß vertreten wird.

2. Die schulpraktischen Übungen (Tagespraktika)

Die schulpraktischen Übungen gliedern sich in zwei didaktische Praktika und ein grundwissenschaftliches Praktikum:

- a) In einem didaktischen Praktikum führt der Student eigene Unterrichtsversuche vor allem in seinem Wahlfach durch.
- b) Das andere didaktische Praktikum berücksichtigt vornehmlich den Stufenschwerpunkt.
- c) Das grundwissenschaftliche Praktikum gilt der Analyse der pädagogischen Situation.

3. Das Wahlpraktikum

Im Wahlpraktikum erhält der Student Gelegenheit, Lebens- und Erziehungsbereiche kennenzulernen, die mit seinem künftigen Tätigkeitsfeld im Zusammenhang stehen:

- a) Bei der Wahl des Stufenschwerpunktes I praktiziert der Student in einem Kinder- oder Schulkindergarten oder er hospitiert in einer Sonderschule, in der Erprobungsstufe einer Realschule oder eines Gymnasiums.
- b) Bei der Entscheidung für den Stufenschwerpunkt II wählt der Student ein Praktikum in der Arbeitswelt oder er hospitiert in einer berufsbildenden Schule, in einer Realschule oder in einem Gymnasium. Im Praktikum in der Arbeitswelt soll der Student sowohl an einem Arbeitsplatz tätig werden, als auch durch Information und Beobachtung eine Übersicht über die Betriebsstruktur gewinnen. Der Student, der als Wahlfach Arbeitslehre gewählt hat, sollte sein Wahlpraktikum im Bereich der Arbeitswelt durchführen.
- c) Unter Anleitung des betreuenden Dozenten werden die Ergebnisse der Beobachtungen des Wahlpraktikums gegebenenfalls schriftlich zusammengefaßt.

4. Das Schulpraktikum

Im fünfwöchigen Schulpraktikum erhält der Student Gelegenheit, die vielfältige Wirklichkeit der Schule durch Beobachtung und — vor allem in seinem Wahlfach und in den Fächern seines Stufenschwerpunktes — durch aktive Teilnahme an der Unterrichtsarbeit kennenzulernen. Da das Praktikum als unaufgebbarer Teil des erziehungswissenschaftlichen Studiums anzusehen ist, sollte der Student sich um eine gründliche theoretische Durchdringung der gesammelten praktischen Erfahrungen bemühen. Die für die spätere Übernahme eines vollen Lehramtes ausreichende Übung im Unterricht muß dem Vorbereitungsdienst im Anschluß an die Erste Staatsprüfung vorbehalten bleiben. — Unter Anleitung des betreuenden Dozenten werden die Ergebnisse des Schulpraktikums schriftlich zusammengefaßt. — Die erfolgreiche Ableistung wird durch einen Praktikumsschein bestätigt.

4 Düsseldorf, den 12. März 1969

An den
Rektor der Pädagogischen
Hochschule Westfalen-Lippe
in Münster

Betr.: Durchführung der Praktika an der Pädagogischen Hochschule
§ 2 Abs. 2 der Ausbildungs- und Prüfungsordnung für das Lehramt an der Volksschule (Grund- und Hauptschule) bestimmt die Ableistung eines fünfwöchigen Schulpraktikums an der Grund- und Hauptschule und eines vierwöchigen Wahlpraktikums für jeden Studenten einer Pädagogischen Hochschule. In § 11 (3) und § 11 (5) wird die Form des Nachweises geregelt.

Da die Praktika als die Erfahrungsgrundlage für das erziehungswissenschaftliche, das fachwissenschaftliche oder künstlerische und das fachdidaktische Studium integrierter und notwendiger Bestandteil des Studiums sind, ergibt sich grundsätzlich, daß die Bescheinigung der regelmäßigen Teilnahme an den Praktika — § 11 (3) 5 — keine enge Auslegung zuläßt. Eine nur zeitlich festgelegte Anwesenheit der Studenten im Praktikum kann demnach nicht gemeint sein. Auch die Ausstellung der Teilnahmebescheinigung durch einen mit der Beaufsichtigung der Praktika beauftragten Hochschullehrer — § 11 (5) — zeigt an, daß eine enge Auslegung ausscheidet.

Da es sich bei den Praktika um die Gewinnung von Erfahrungsgrundlagen für theoretische Studien handelt, ergibt sich folgendes:

1. Die Aufgaben der Studenten in den Praktika werden durch die Hochschulen von der Sinnggebung der Praktika her entwickelt und festgelegt und ihre Ausführung beaufsichtigt.
2. Kein Student kann von der Ableistung der Praktika befreit werden.
3. Kern der Praktika ist eigene Tätigkeit und vielseitige Beobachtung. Das Schulpraktikum in der Grund- und Hauptschule wird sich von dem Wahlpraktikum insofern unterscheiden, als im Schulpraktikum wie auch im Wahlpraktikum, das in dem Bereich der Arbeitswelt geleistet wird, vorwiegend durch eigene Tätigkeit Erfahrungen zu theoretischen Erkenntnissen gewonnen werden, im Wahlpraktikum in Schulen, schulischen Einrichtungen und im Kindergarten hingegen vorwiegend durch vielfältige Beobachtungen während der Hospitation.
4. Die Praktikumsarbeit muß vorbereitet und ausgewertet werden.
5. Die Erfüllung der Aufgaben in Grund- und Hauptschulen setzt voraus, daß der Student angeleitet wurde, Erziehungswirklichkeiten aufzunehmen und begrenzt Unterrichtsaufgaben durchzuführen.

Auch die Wahlpraktika setzen eine Vorbereitung und Auswertung voraus, auch wenn die aktive Tätigkeit begrenzt ist.

Im Auftrag:
(Dowe)

Der Kultusminister
des Landes Nordrhein-Westfalen
— III A 40-11/0 Nr. 7 249/68 —

Düsseldorf, den 31. März 1969

An den
Leiter des Prüfungsamtes
für die Erste Staatsprüfung
für das Lehramt an der Grund-
und Hauptschule

in Paderborn

Betr.: Prüfung im Fach Arbeitslehre

Bezug: Ihr Bericht vom 12. 11. 1968

Zunächst weise ich darauf hin, daß die Besprechungen meines Hauses über das Studium des Wahlfaches Wirtschafts- und Arbeitslehre und über das Studium dieses Faches als Stufenschwerpunkt noch nicht abgeschlossen sind. Es besteht jedoch inzwischen an den meisten Abteilungen die Möglichkeit des Studiums in dem Bereich. Die Voraussetzungen für das Studium dieses Faches sind dadurch gegeben, daß den Pädagogischen Hochschulen Grundsätze für das Fach bekanntgegeben wurden, die für die nächsten Semester gelten; sie betreffen die Ergänzung des Lehrangebots durch Lehrbeauftragte, die Zusammenarbeit der Lehrenden, die Regelung des Wahlpraktikums, die Fächerwahl im Stufenschwerpunkt.

Die Prüfung in Wirtschafts- und Arbeitslehre erfolgt in den Wahlfächern Wirtschafts- und Arbeitslehre oder Werken oder Hauswirtschaft, sie wird sich jeweils auf folgende Studiengebiete beziehen:

Wirtschaftswissenschaft und Wirtschaftspädagogik, Werkpädagogik und Technologie, Hauswirtschaft.

Die Inhalte der Wahlfächer sind im Sinne der Richtlinien „Arbeitslehre, Hinführung zur Wirtschafts- und Arbeitswelt“ zu verstehen.

Die Prüfungen in diesen Fächern dürfen keine Veränderungen bzw. Erschwernisse gegenüber anderen Wahlfächern aufweisen. Sie sollen — § 5 — vorwiegend fachbezogen sein, aber auch die Fachdidaktik einbeziehen.

In diesen Wahlfächern kann die schriftliche Hausarbeit geschrieben werden.

Entsprechendes gilt für diese Fächer im Stufenschwerpunkt.

gez. Holthoff

HEINZ REMPLEIN

**Die seelische Entwicklung des Menschen
im Kindes- und Jugendalter**

Grundlagen, Erkenntnisse und pädagogische Folgerungen
der Kinder- und Jugendpsychologie

16. Auflage (130.-147. Tausend). 720 Seiten. Leinen DM 22,-

Studienausgabe DM 18,-

„Gute Bücher erweisen ihren Wert nicht zuletzt in der Art, wie sie von Auflage zu Auflage wachsen und reifen. Das gilt im besonderen für das Remplein'sche Buch, das sich seinen Platz unter den Standardwerken der Entwicklungspsychologie gesichert hat: profundes Wissen, das unaufdringlich ausgebreitet ist, souveräne Beherrschung des Stoffes verbinden sich mit klarer, verständlicher sprachlicher Gestaltung.“ (Welt der Schule)

ERNST REINHARDT VERLAG MÜNCHEN 38

Abteilung Bielefeld

**PÄDAGOGISCHE HOCHSCHULE
WESTFALEN-LIPPE**

**ABTEILUNG BIELEFELD
48 Bielefeld, Lampingstraße 3**

Neubau: Kurt-Schumacher-Straße 44

Fernsprecher: (05 21) 72 09 01 — 04

Geschäftsführender Dekan:

Prof. Dr. Peter Funke
Sprechstunden: Nach Vereinbarung

Abteilungsverwaltung:

Geschäftsstelle:

Reg.-Amtmann Helmut Moormann
Reg.-Angest. Ingeborg Kläsener
Reg.-Angest. Hedwig Misch
Reg.-Angest. Lieselotte Diakostavrianos (Telefonistin)

Sekretariat:

Reg.-Angest. Roswitha Biermann
Reg.-Angest. Christel Pilgrim
Sprechstunden: Täglich von 9—12 Uhr, außer samstags

Hausverwaltung:

Hausmeister: Karlheinz Rößler
Helmut Schumacher
Heizer und Maschinenwart: Paul Taube
Gerätewart und Bote: Jasar Hadzisujić
Betriebshandwerker: Leopold Bergenthal
Pfortner (Lampingstraße): Fritz Bödeker
Pfortner (Kurt-Schumacher-Straße): Rudolf Behrendt

Abteilungsbibliothek:

Bibliotheksdozent:

N. N.

Mitarbeiter der Bibliothek:

Dipl.-Bibliothekarin Margret Wißbrock
Dipl.-Bibliothekarin Gisela Grah
Reg.-Angest. Anneliese Hansen
Reg.-Angest. Werner Kerski
Reg.-Angest. Elfriede Maoro
Reg.-Angest. Erwin Möller
Reg.-Angest. Gertrud Weinhold
Bibliotheksarbeiter: Rudolf Gerdes
Ausleihzeiten: Montag, Mittwoch, Donnerstag 11.30—12.30 Uhr
und 14.30—16.30 Uhr
Dienstag, Freitag 11—13 Uhr

FACHBEREICHE:

Fachbereich I:

Dekan: Prof. Hans Vestner
Prodekan: Dozent Dr. Oskar Lockowandt

Fachbereichsverwaltung:
Reg.-Angest. Gerhard Rafael
Reg.-Angest. Erika Abel
Reg.-Angest. Anni Bollmeier

Fächer:
Erziehungswissenschaft, Philosophie, Psychologie, Evangelische
Theologie und ihre Didaktik, Katholische Theologie und ihre
Didaktik

Fachbereich II:

Dekan: Prof. Dr. Manfred Laubig
Prodekan: Prof. Dr. Joachim Rohlfes

Fachbereichsverwaltung:
Reg.-Angest. Gerhard Rafael
Reg.-Angest. Ilse Hachmeister
Reg.-Angest. Gabriele Sternberg

Fächer:
Soziologie und Sozialpädagogik, Politikwissenschaft, Politische
Bildung und Didaktik der Geschichte, Heimatkunde und Di-
daktik der Erdkunde, Wirtschaftswissenschaft und Didaktik
der Wirtschaftslehre

Fachbereich III:

Dekan: Prof. Dr. Peter Funke
Prodekan: Prof. Willi Pramann

Fachbereichsverwaltung:
Reg.-Angest. Gerhard Rafael
Reg.-Angest. Gudrun Bitsch
Reg.-Angest. Eveline v. Gülich

Fächer:
Deutsche Sprache und Literatur und ihre Didaktik, Englische
Sprache und ihre Didaktik, Musik und Didaktik der Musik,
Kunst- und Werkerziehung, Textilgestaltung und ihre Di-
daktik, Leibeserziehung und ihre Didaktik

Fachbereich IV:

Dekan: Prof. Dr. Leonhard Stiegler
Prodekan: Prof. Dr. Martin Glatfeld

Fachbereichsverwaltung:
Reg.-Amtmann Helmut Moormann
Reg.-Angest. Ingrid Heusinger
Reg.-Angest. N. N.

Fächer:
Mathematik und ihre Didaktik, Physik und ihre Didaktik,
Chemie und ihre Didaktik, Biologie und ihre Didaktik, Tech-
nologie und Didaktik des technischen Werkens, Hauswirt-
schaftswissenschaft und Didaktik der Hauswirtschaftslehre

**AKADEMISCHES PRÜFUNGSAMT UND PRÜFUNGSAMT FÜR DIE
PROMOTION IN DEN ERZIEHUNGSWISSENSCHAFTEN**

Stellvertretender Vorsitzender:

Prof. Dr. Hermann Lorenzen
Sprechstunde: Mittwoch 18—19 Uhr

Vertreter:

Prof. Dr. Julius Krämer

Sekretariat:

Reg.-Angest. Karin Wolf
(Raum N 018)

**PRÜFUNGSAMT FÜR DIE ERSTE STAATSPRÜFUNG FÜR DAS
LEHRAMT AN DER GRUNDSCHULE UND HAUPTSCHULE**

Leiter:

Oberschulrat Otto Schürmann
48 Bielefeld, Große-Kurfürsten-Straße 51
Sprechstunden: Nach Vereinbarung

Stellvertreter:

Prof. Dr. Leonhard Stiegler
Sprechstunde: Donnerstag 10—11 Uhr

Sekretariat:

Reg.-Angest. Marianne Sieckmann
(Raum N 023)

Praktikumsbüro

Leiter:

Dr. Hans-Jürgen Hagel
Sprechstunde: Nach Vereinbarung

Sekretariat:

Reg.-Angest. Ingeborg Brinkmann
(Raum N 019/020)

**WENN Sie noch nicht mit uns arbeiten
sollten, so bieten wir auch Ihnen unsere
Dienstleistungen an, jetzt und in Zukunft.**



VOLKSBANK

Wir bieten mehr als Geld und Zinsen

ABTEILUNGS-STUDENTENAUSSCHUSS (AStA)

1971

48 Bielefeld, Lampingstraße 3

Fernsprecher: (05 21) 7 94 89

Studentenvollversammlung:

Montag 13.15—15 Uhr, Aula (veranstaltungsfreie Zeit)
Öffnungszeiten des AStA: Montag—Freitag 12—14 Uhr

Förderungsausschuß:

Vorsitzender:

Prof. Dr. Julius Krämer

Stellvertreter:

Dozent Rudolf Terstegen

Vertreter der Verwaltung:

Reg.-Angest. König, Münster, Rektorat

Vertreter der Studentenschaft:

Der Sozialreferent des AStA

STUDENTENHILFSWERK

DER PÄDAGOGISCHEN HOCHSCHULE BIELEFELD E. V.

Verwaltungsrat:

Vorsitzender: Der Geschäftsführende Dekan
Frau Dozentin Jutta Folkerts
Ratsherrin Helga Buschkamp
Rektor Theodor Requardt
Der Sprecher der Assistentenschaft
Der Vertreter der Angestellten
Seminar-Leiter-Stellvertreter Hans Bebermeier
Der Sozialreferent des AStA
Der Finanzreferent des AStA
stud. päd. Ralf-Norbert Belau
stud. päd. Sigrid Möller
stud. päd. Rainer Oberschelp
stud. päd. Hermann Diekmann

Vorstand:

1. Vorsitzende:

Frau Dozentin Christel Weber

2. Vorsitzender:

Dozent Rudolf Terstegen

Kassenwart:

Reg.-Angest. Gerhard Rafael

Vertreter der Studentenschaft:

Der Internreferent des AStA
stud. päd. Hans Jürgen Bartels
stud. päd. Angelika Schwabe
stud. päd. Dirk Löbbe

Hauswirtschaftsleiterin:

Frau Ursula Schmekel

STUDENTENWOHNHEIM

Anschrift:

48 Bielefeld, Schildescher Straße 104, T.: 8 22 56
Anmeldungen und Anfragen über
„Johanneswerk e. V.“, 48 Bielefeld, Johannesstift,
Schildescher Straße 101 — Pressestelle T.: 80 11

EVANGELISCHE HOCHSCHULANDACHT
Donnerstag 8—8.15 Uhr, Musikhörsaal, Raum 401

EVANGELISCHE STUDENTENGEMEINDE
Ankündigungen s. Anschlag

Ev. Studentenpfarrer:

Hans-Jochen Schwabedissen
48 Bielefeld-Schildesche, Jahnstraße 8, T.: 8 61 01
Sprechstunden: montags—freitags 11—12 Uhr

KATHOLISCHE HOCHSCHULGEMEINDE

Ankündigungen s. Anschlag

Kath. Studentenpfarrer:

Dr. Franz Kohlschein
Sekretariat und Wohnung:
48 Bielefeld, Roonstraße 28, T.: 7 81 78
Sprechstunden nach Vereinbarung

GESELLSCHAFT DER FREUNDE DER
PÄDAGOGISCHEN HOCHSCHULE BIELEFELD E. V.

1. Vorsitzender:

Präses D. Hans Thimme, Bielefeld
Landeskirchenamt

2. Vorsitzender:

Oberbürgermeister Herbert Hinnendahl, Bielefeld, Rathaus

LEHRKÖRPER

- | | |
|---|--|
| <p>Bernitt, Ingrid, Dr. phil., Dozentin, 4806 Werther, Kantstraße 2, T.: 0 52 03 — 756, Sprechstunden: nach Vereinbarung</p> | <p>Erziehungswissenschaft (Allgemeine Erziehungswissenschaft und vergleichende Erziehungswissenschaft)</p> |
| <p>Biehl, Nis-Peter, Dr. rer. nat., o. Prof., Lehrbeauftragter an der Ruhruniversität Bochum (Forensische Psychologie), Bielefeld, Bachstelzenweg 4, T.: 3 87 13, Sprechstunden: dienstags 12 — 13 Uhr und nach Vereinbarung</p> | <p>Psychologie</p> |
| <p>Bornkamm, Karin, Dr. theol., o. Prof., 48 Bielefeld, Schlangenstraße 2, T.: 3 87 22, Sprechstunden: donnerstags 11 — 12 und freitags 16 — 17 Uhr</p> | <p>Evgl. Theologie und ihre Didaktik (Kirchengeschichte und Konfessionskunde)</p> |
| <p>Boueke, Dietrich, Dr., Prof., 5804 Herdecke/Ostende, Amselweg 42, T.: 0 23 30 — 26 28, Sprechstunden: mittwochs 15 — 16 Uhr</p> | |
| <p>Dirksen, Rolf, Dr. phil., o. Prof., 4904 Enger-Besenkamp, Kr. Herford, Sielerweg 173, T.: 0 52 24 — 23 40, Sprechstunden: freitags 11 — 12 Uhr und nach Vereinbarung</p> | <p>Biologie und ihre Didaktik</p> |
| <p>Dörge, Friedrich-Wilhelm, Dipl.-Volkswirt, o. Prof., 2 Hamburg 13, Haller Straße 55, T.: 04 11 — 45 67 13</p> | <p>Wirtschaftswissenschaft und Didaktik der Wirtschaftslehre</p> |
| <p>Engel, Gustav, Dr. phil., Honorarprofessor, 48 Bielefeld, Gehrenberg 15</p> | <p>Westfälische Landesgeschichte</p> |
| <p>Feldhoff, Jürgen, Dr. phil., o. Prof., Lehrbeauftragter an der Technischen Universität Braunschweig (Politische Soziologie), 1 Berlin 38, Eitel-Fritz-Straße 2, T.: 03 11 — 84 23 94, Sprechstunde: dienstags 11 — 12 Uhr</p> | <p>Soziologie und Sozialpädagogik</p> |
| <p>Fischer, Rudolf, Dr., o. Prof., 44 Münster, Coesfeldweg 30, T.: 02 51 — 5 70 78, Sprechstunde: dienstags 10 — 11 Uhr, mittwochs 18 — 19 Uhr</p> | <p>Systematische Theologie und Religionspädagogik</p> |
| <p>Folkerts, Jutta, Dozentin, 48 Bielefeld, Bernhard-Kramer-Straße 25, T.: 3 76 10, Sprechstunden: donnerstags 12 — 13 Uhr und nach Vereinbarung</p> | <p>Leibeserziehung</p> |
| <p>Funke, Peter, Dr. phil., o. Prof., 4801 Hoberge-Uerentrup, Ahornweg 8, T.: 05 21 — 7 26 57, Sprechstunde: dienstags 10 — 12 Uhr</p> | <p>Englische Sprache und ihre Didaktik</p> |
| <p>Glatfeld, Martin, Dr. rer. nat., o. Professor, 4801 Babenhausen, Teichstraße 17, T.: 8 57 77, Sprechstunden: freitags 16 — 17 Uhr und nach Vereinbarung</p> | <p>Mathematik und ihre Didaktik</p> |

- Grossmann, Klaus**, Ph. D., Dipl.-Psychologe, o. Prof., 48 Bielefeld, Bossestr. 17, T.: 7 84 64, Sprechstunde: mittwochs 12 — 13 Uhr
Psychologie
- Hildebrandt, Walter**, Dr. phil., o. Prof., 4973 Vlotho/Weser, Winterbergstraße 90, T.: 0 57 33 — 22 58, Sprechstunde: dienstags 12 bis 13 Uhr
Soziologie und Sozialpädagogik
- Höger, Diether**, Dr. phil., Dipl.-Psychologe, o. Prof., 78 Freiburg i. Br., Rohrgraben 7, T.: 4 14 94, u. 48 Bielefeld, Am Neuen Berg Nr. 12, Sprechstunde: montags 12 — 13 Uhr
Psychologie
- Karaschewski, Horst**, Dr. rer. nat., o. Prof., 48 Bielefeld, Humboldtstraße 48, T.: 7 87 18, Sprechstunde: dienstags 11 — 12 Uhr
Mathematik und ihre Didaktik
- Klönne, Arno**, Dr., phil., Wiss.Rat u. Prof., 479 Paderborn, Penzlinger Straße 24
Politikwissenschaft
- Krämer, Julius**, Dr. phil., o. Prof., 48 Bielefeld, Horstheider Weg 41a, T.: 8 26 85, Sprechstunden: donnerstags 10 — 11 Uhr und nach Vereinbarung
Erziehungswissenschaft (Theorie des Lehrens und Lernens und Geschichte der Erziehung des Bildungswesens und der Pädagogischen Theorie)
- Lachmann, Hans-Georg**, Dr. phil., o. Prof., em., 48 Bielefeld, Bossestraße 13, T.: 7 97 11 (liest im WS 1971/72 nicht)
Politische Bildung und Didaktik der Geschichte
- Laubig, Manfred**, Dr. phil., o. Prof., 4801 Nierderdornberg, Ringstraße 117, T.: 7 25 49, Sprechstunde: montags 12 — 13 Uhr
Politikwissenschaft
- Lisken, Gerhard**, Dozent, 48 Bielefeld, Bultkamp 22, T.: 8 22 30, Sprechstunde: donnerstag 14 — 15 Uhr
Musik und Didaktik der Musik
- Lockowandt, Oskar**, Dr. phil., Dipl.-Psych., Studienprofessor, 48 Bielefeld, Schweidnitzer Str. 9, T.: 2 83 68, Sprechstunde: montags 12 — 13 Uhr
Psychologie
- Lorenzen, Hermann**, Dr. phil., o. Prof., 4812 Brackwede, Franz-Liszt-Straße 20, T.: 4 52 27, Sprechstunden: mittwochs 18 — 19 Uhr und nach Vereinbarung
Erziehungswissenschaft (Allgemeine Erziehungswissenschaft und Theorie der Schule und der Bildungsorganisation)
- Meyer, Helmut**, Dr. phil., Wissenschaftlicher Rat und Professor, 48 Bielefeld, Niederfeldstraße 38, T.: 8 16 87, Sprechstunde: dienstags 12 — 13 Uhr
Erziehungswissenschaft (Theorie der Lerninhalte und des Lehrplanes und Medienpädagogik und Unterrichtstechnologie)

- Müller, Ludwig**, o. Prof., 48 Bielefeld, Wertherstraße 113, T.: 7 85 29, Sprechstunden: donnerstags 10 bis 11 Uhr, freitags 9 — 10 Uhr und nach Vereinbarung
Evgl. Theologie und ihre Didaktik (Altes und Neues Testament)
- Oppolzer, Siegfried**, Dr. phil., o. Prof., Lehrbeauftragter der Universität Münster, 45 Osnabrück, Schöneberger Straße 19, T.: 05 41 — 2 12 26, Sprechstunde: dienstags 17 — 18 Uhr und nach Vereinbarung
Erziehungswissenschaft (Allgemeine Erziehungswissenschaft und Wissenschaftstheorie und Methodologie)
- Pook, Ernst-Günter**, o. Prof., em., 495 Minden, Goebenstraße 20, T.: 05 71 — 59 79 (liest nicht)
Musik und Didaktik der Musik
- Pramann, Willi**, o. Prof., 48 Bielefeld, Rübenkamp 13, Sprechstunde: montags 14 — 15 Uhr
Kunsterziehung
- Rohlfes, Joachim**, Dr. phil., o. Prof., 48 Bielefeld, Graf-von-Galen-Straße 10, T.: 72 00 99, Sprechstunde: mittwochs 12 — 13 Uhr
Politische Bildung und Didaktik der Geschichte
- Sanner, Rolf**, Dr. phil., o. Prof., 4814 Senne I, Max-Planck-Straße 28, T.: 49 11 25, Sprechstunde: mittwochs 17 — 18 Uhr
Deutsche Sprache und Literatur und ihre Didaktik
- Schröder, Erich Christian**, Dr. phil., o. Prof., 48 Bielefeld, Hägerweg 11, T.: 8 16 76, Sprechstunden: nach Vereinbarung
Philosophie
- Schüttler, Adolf**, Dr. phil., o. Prof., 48 Bielefeld, Theodor-Haubach-Straße 20, T.: 8 67 22, Sprechstunden: donnerstags 12 bis 13 Uhr und nach Vereinbarung
Heimatkunde und Didaktik der Erdkunde
- Steinberg, Wilhelm**, Dr. phil., Prof., (liest nicht)
Philosophie
- Steinkamp, Günther**, Dr. rer. pol., Dipl.-Kfm., o. Prof., 442 Coesfeld, Harle 16, T.: 0 25 41 — 32 47, Sprechstunde: dienstags 9 — 10 Uhr
Soziologie und Sozialpädagogik
- Stiegler, Leonhard**, Dr. phil. nat., o. Prof., 48 Bielefeld, Jöllenbecker Straße 278, T.: 8 43 47, Sprechstunde: donnerstags 10 bis 11 Uhr
Physik und ihre Didaktik
- Tauscher, Edwin**, Dr. phil., Prof., 4801 Großdornberg über Bielefeld, In der Heide 481, T.: 7 29 28 (liest nicht)
Psychologie, Pädagogik
- Terstegen, Rudolf**, Dozent, Sprechstunden: freitags 10 bis 12 Uhr
Werk- und Kunsterziehung
- Vestner, Hans**, o. Prof., 48 Bielefeld, Markusstraße 23, T.: 3 82 04, Sprechstunde: montags 12 — 13 Uhr
Erziehungswissenschaft (Theorie der Lerninhalte und des Lehrplanes und Theorie des Lehrens und Lernens)

- Walmsley, John Brian**, M. A. Dipl. Ed., Dipl. Ling., o. Prof., 48 Bielefeld, Kurt-Schumacher-Str. 44, Sprechstunde: donnerstags 16 — 18 Uhr Englische Sprache und ihre Didaktik
- Weber, Christel**, Dozentin, 4811 Leopoldshöhe/Bielefeld II, Bergstraße 9, T.: 0 52 08 — 72 88, Sprechstunden: mittwochs 15 bis 16 Uhr und nach Vereinbarung Textilgestaltung und ihre Didaktik
- Winkler, Ilse**, Prof., 48 Bielefeld, Klusstraße Nr. 5/7, T.: 6 29 68 (liest nicht) Englisch, Deutsch
- Wolfersdorf, Hans-Peter**, Pädagogische Hochschule Westf.-Lippe, Abtlg. Bielefeld, Kurt-Schumacher-Straße 44, Sprechstunde: nach Vereinbarung Deutsche Sprache und Literatur und ihre Didaktik

AKADEMISCHE RÄTE

- Frommholz, Rüdiger**, Dr. phil., Akademischer Oberrat, 49 Herford-Schwarzenmoor, Schöne Aussicht 241, T.: 0 25 21 — 8 16 36, Sprechstunde und Studienberatung: freitags 10 bis 11 Uhr Deutsche Sprache und Literatur und ihre Didaktik
- Gronemeier, Karl-Heinz**, Dr. rer. nat., Akademischer Oberrat, 65 Mainz, Hindenburgstraße 54 Physik und ihre Didaktik
- Hagel, Hans-Jürgen**, Dr. phil., Akademischer Oberrat, 4811 Oerlinghausen, Am Buchenbrink 22, Sprechstunde: dienstags 12 bis 13 Uhr Praktikumsleiter
- Hümmeke, Werner**, Dr. phil., Akademischer Rat, 576 Neheim-Hüsten, Möhnestraße 125, T.: 0 29 32 — 2 21 22, Sprechstunde: mittwochs 17 — 18 Uhr Musik und Didaktik der Musik
- Oltersdorf, Bernhard**, Dr. rer. nat., Akademischer Rat, 48 Bielefeld, Hellweg 86, T.: 2 52 35 Heimatkunde und Didaktik der Erdkunde
- Roth, Werner**, Dr. phil., Akademischer Rat, 533 Königswinter N.D., Südstraße 3, T.: 0 22 23 — 2 31 22, Sprechstunde: dienstags 10 — 11 Uhr Soziologie und Sozialpädagogik
- Stedtfeld, Wolfgang**, Dr. phil., Akademischer Oberrat, 49 Herford, Stresemannweg 5, T.: 0 52 21 — 7 14 58, Sprechstunde: donnerstags 12 — 13 Uhr Englische Sprache und ihre Didaktik
- Voss, Bernd**, 48 Bielefeld, Mittelstraße 17, T.: 6 74 59, Sprechstunde: donnerstags 10 bis 12 Uhr, Raum 131 Sprachlabor

LEKTOREN

- | | |
|---|-------------------|
| Bernard, Gerhild , 48 Bielefeld, Schweidnitzer Str. 4, Sprechstunde: freitags 11 — 12 Uhr | Sprecherziehung |
| Smith, Veronica , B. A., 48 Bielefeld, Geschw.-Scholl-Straße 1, T.: 8 37 14, Sprechstunde: dienstags 17 — 18 Uhr | Englische Sprache |

LEHRBEAUFTRAGTE

- | | |
|--|--|
| Beier, Lars-Willi , Ing. (grad.), 474 Oelde, Deipenweg 16 | Werkpädagogik und Technologie |
| Bernart, Emanuel , Sonderschulrektor, 48 Bielefeld, Taubenstraße 15 a, T.: 3 12 57 | Pädagogische Psychologie der Lernbehinderungen und Verhaltensstörungen |
| Bohnert, Heinz , Volksschulkonrektor, 48 Bielefeld, Poststraße 67 | Erdkunde im Stufen-schwerpunkt II |
| Bormann, Paul , Dr. theol., 4790 Paderborn, Theol. Fakultät, Kamp 6 | Katholische Religions-pädagogik |
| Büchner, Martin , Dr. rer. nat., Dipl.-Mineraloge, 48 Bielefeld, Altstädter Kirchstraße 6, T.: 6 24 54 | Geologie und Petrographie |
| Bültmann, Ewald , Dr. rer. nat., Studiendirektor, 48 Bielefeld, Amtsstraße 21 | Physik |
| Dresing, Heinz , Dezernent für berufsb. Schulen, 4973 Vlotho, Garzweg 25 | Pädagogische Technologie |
| Horn, Adolf , Dr.-Ing., Baurat, 48 Bielefeld, Am Herrenkamp 27, T.: 8 65 66 | Einführung in die Werkstoffkunde |
| Karst, Martha , Dozentin i. R., 48 Bielefeld, Jöllenbeckerstraße 236 b | Hauswirtschaft |
| Klenner, Wolfgang , Dr. rer. nat., Dipl.-Psychologe, 4814 Senne I, Kampstraße 2, T.: 49 93 19, Sprechstunde: dienstags 15.45 bis 16.15 Uhr | Psychologische Diagnostik im Bereich der Schule |
| Korfsmeier, Karl , Dr. phil., Oberstudienrat, 4904 Belke-Steinbeck Nr. 106 | Aufgaben und Probleme des Naturschutzes und der Landschaftspflege |
| Nagel, Gerhard , Dr. rer. nat., Chemiedirektor, 48 Bielefeld, Graf-von-Galen-Straße 6 | Hauswirtschaft |
| Meinert, Rudolf , Dr. med., Reg.-Medizinaldirektor, 48 Bielefeld, Am Hallenbad 12, T.: 6 07 44 (dienstl.: Bad Godesberg 0 22 29 — 60 42 70) | Schulgesundheitslehre |
| Rooney, Muriel , B. A., 483 Gütersloh, Kings School, Sundern | Englische Sprache |

| | |
|--|---|
| Schürmann, Hans-Werner , Dr. rer. nat., Prof., 32 Hildesheim, Richard-Wagner-Straße | Physik |
| Schreyer, Dieter , Dr. rer. nat., Wiss. Assi- stent, 44 Münster, Frans-Essink-Str. 17/19 | Chemie |
| Soll, Karl , Realschullehrer, 48 Bielefeld, Lin- denstraße 8, T.: 8 12 30 | Heimatgeschichte Stufenschwerpunkt I |
| Udert, Lothar , Dr. phil., Oberstudienrat i. H., 4902 Bad Salzuffen, Elkenbrederweg 37 | Philosophie |

WISSENSCHAFTLICHE ASSISTENTEN

| | |
|---|--|
| Böcken, Günter , Dr., Dipl.-Soziologe, 48 Bie- lefeld, Pillauer Straße 7, T.: 2 84 52, Sprech- stunde: mittwochs 15 — 16 Uhr, Raum 113 | Soziologie und Sozialpädagogik |
| Fröhlich, Manfred , Dr. rer. nat., 48 Bielefeld, Werther Straße 177, T.: 72 04 01 | Heimatkunde und Didaktik der Erdkunde |
| Harder-von Gersdorf, Elisabeth , Dr. phil., 48 Bielefeld, Detmolder Straße 131, T.: 2 12 42 | Politische Bildung und Didaktik der Geschichte |
| Heuermann, Hartmut , Dr. phil., M. A. (Boston University), 48 Bielefeld, Voltmannstraße Nr. 127 A, T.: 87 10 94, Sprechstunde: diens- tags 9 — 10 Uhr | Englische Sprache und ihre Didaktik |
| Hühn, Peter , Dr. phil., 48 Bielefeld, Bismarck- straße 35, T.: 6 84 22, Sprechstunde: mon- tags 15 — 16 Uhr | Englische Sprache und ihre Didaktik |
| Radkau, Joachim , Dr. phil., 4812 Brackwede, Astastraße 8, T.: 76 04 41, Sprechstunde: dienstags 11 — 13 Uhr | Politische Bildung und Didaktik der Geschichte |
| Römer, Ruth , Dr. phil., Sprechstunde: mitt- wochs 16 — 17 Uhr | Deutsch |
| Röttger, Brigitte , Dr. phil., 48 Bielefeld, Mar- garetenweg 3, Sprechstunde: donnerstags 10 bis 11 Uhr | Deutsche Sprache und Literatur und ihre Didaktik |
| Schönfeld, Hans-Gottfried , Dr. theol., Wiss. Ass., 69 Heidelberg, Seminarstr. 2, Sprech- stunde: donnerstags 16 — 17 Uhr | Evangelische Theologie und ihre Didaktik |
| Mit der Verwaltung einer Assistentenstelle beauftragt: | |
| Gassmann, Heidrun , Dipl.-Psychologe, 7815 Kirchzarten, Neuhäuserstraße 29a, T.: 07 61 — 6 50 18, 48 Bielefeld, Robert-Schuma- cher-Straße 6 | Psychologie |

| | |
|---|-----------------------------------|
| Löffler, Gerhard , Dr., Dipl.-Phys., 4401 Rin- kerode, Eickenbecker Str. 11, T.: 02 50 38 — 384 | Physik und ihre Didaktik |
| Heidbreder, Klaus , 44 Münster, Hammer Str. Nr. 209, Sprechstunde mittwochs 13 bis 14 Uhr | Evang. Unterweisung |
| Neugrodda, Klaus , Dipl.-Psychologe, 465 Gel- senkirchen, Bochumer Straße 182, Sprech- stunde: nach Vereinbarung | Psychologie |
| Schröpfer, Rüdiger , Realschullehrer, 4994 Pr. Oldendorf, Schulweg 11 | Biologie und ihre Didaktik |
| Trauerstein, Heinrich , Assessor des Lehramts, 48 Bielefeld, Schlangenstraße 44 b, T.: Nr. 3 54 68 | Mathematik und ihre Didaktik |
| Wild, Jörg-Heinrich , 48 Bielefeld, Ditfurth- straße 37 b, Sprechstunde: dienstags 12 bis 13 Uhr, Raum 113 | Soziologie und Sozialpädagogik |

WISSENSCHAFTLICHE ANGESTELLTE

| | |
|---|---|
| Ellermann, Ursula , Dipl.-Sportlehrerin, 48 Bielefeld, Elpke 21 a, T.: 2 49 14 | Leibeserziehung |
| Maas, Gerhard , 4813 Gadderbaum, Saronweg Nr. 17 c, T.: 76 21 11, Sprechstunde: mitt- wochs 13 — 14 Uhr | Evangelische Theologie und ihre Didaktik |
| Osterwald, Udo , Dipl.-Pädagoge, Volksschul- lehrer, 48 Bielefeld, Osterfeldstraße 18 | Philosophie |
| Schomer, Wulf , 495 Minden, Bärenkämpen 25 | Kunsterziehung |
| Weber, Alexander , Dipl.-Psychologe, 4811 Leo- poldshöhe/Bielefeld II, Bergstraße 9, T.: 0 52 08 — 72 88 | Erziehungswissenschaft |

FÖRDERUNGSASSISTENTEN

| | |
|--|-----------------------------------|
| Butt, Hans-Jürgen , Volksschullehrer, 4816 Sennestadt, Hellweg 20 | Erziehungswissenschaft |
| Kallendorf, Friedrich , Volksschullehrer, 4951 Frille/Minden Nr. 30, T.: 0 57 02 — 256 | Erziehungswissenschaft |
| Margies, Dieter , Volksschullehrer, 48 Biele- feld, Steinbruchweg 7, T.: 2 22 72 | Erziehungswissenschaft |
| Sommer, Peter , Volksschullehrer, 4816 Senne- stadt, Ahornweg 56 | Kunsterziehung |
| Wolfertz, Egon , Volksschullehrer, 4618 Kamen, Lessingstraße 12, T.: 0 23 07 — 39 67 | Soziologie und Sozialpädagogik |

FACHBEREICHE:

FACHBEREICH I:

Erziehungswissenschaft:

Geschäftszimmer und Bibliothek: N 017

Reg.-Angest.: Hildegard Garloff, Ursula Könemann, Karin Wolf

Professoren und Dozenten: Dozentin Dr. Ingrid Bernitt, Prof. Dr. Julius Krämer, Prof. Dr. Hermann Lorenzen, Wissenschaftlicher Rat und Prof. Dr. Helmut Meyer, Prof. Dr. Siegfried Oppolzer, Prof. Hans Vestner

Wissenschaftlicher Assistent: Manfred Breitschaft

Förderungsassistenten: Volksschullehrer Hans-Jürgen Butt, Volksschullehrer Friedrich Kallendorf, Volksschullehrer Dieter Margies

Philosophie:

Geschäftszimmer und Bibliothek: N 017

Reg.-Angest.: Karin Wolf

Professoren und Dozenten: Prof. Dr. Erich Christian Schröder
Wissenschaftlicher Angest.: Volksschullehrer Udo Osterwald

Psychologie:

Geschäftszimmer und Bibliothek: 136

Reg.-Angest.: Irmgard Endler

Professoren und Dozenten: Prof. Dr. Nis-Peter Biehl, Prof. Klaus Großmann, Studienprofessor Dr. Oskar Lockowandt

Wissenschaftliche Assistenten: Dipl.-Psychologe Heidrun Gassmann (m.d.V.b.)

Evangelische Theologie und ihre Didaktik:

Geschäftszimmer und Bibliothek: N 101

Reg.-Angest.: Annemarie Held

Professoren und Dozenten: Prof. Dr. Karin Bornkamm, Prof. Dr. Rudolf Fischer, Prof. Dr. Ludwig Müller

Wissenschaftliche Assistenten: Klaus Heidbreder (m.d.V.b.), Dr. Hans-Gottfried Schönfeld

Wissenschaftlicher Angest.: Gerhard Maas

Katholische Theologie und ihre Didaktik:

Geschäftszimmer und Bibliothek: N 101

Reg.-Angest.: Annemarie Held

Professoren und Dozenten: N. N.

FACHBEREICH II:

Soziologie und Sozialpädagogik:

Geschäftszimmer und Bibliothek: 135

Reg.-Angest.: Irmgard Endler

Professoren und Dozenten: Prof. Dr. Jürgen Feldhoff, Prof. Dr. Walter Hildebrandt, Prof. Dr. Günther Steinkamp

Akademischer Rat: Dr. Werner Roth

Wissenschaftliche Assistenten: Dipl.-Soziologe Günter Böcken, Jörg-Heinrich Wild (m.d.V.b.)

Förderungsassistenten: Volksschullehrer Egon Wolfertz

Politikwissenschaft:

Geschäftszimmer und Bibliothek: 301

Reg.-Angest.: Ilse Hachmeister, Marie-Sibylle Kuhlmann,
Gabriele Sternberg

Professoren und Dozenten: Prof. Dr. Arno Klönne, Prof. Dr.
Manfred Laubig

Wissenschaftliche Assistenten: N. N.

Politische Bildung und Didaktik der Geschichte:

Geschäftszimmer und Bibliothek: 301

Reg.-Angest.: Ilse Hachmeister, Marie-Sibylle Kuhlmann,
Gabriele Sternberg

Professoren und Dozenten: Honorarprofessor Dr. Gustav
Engel, Prof. Dr. Joachim Rohlfes

Wissenschaftliche Assistenten: Dr. Elisabeth Harder von
Gersdorff, Dr. Joachim Radkau

Heimatkunde und Didaktik der Erdkunde:

Geschäftszimmer und Bibliothek: 301

Reg.-Angest.: Ilse Hachmeister, Gabriele Sternberg

Professoren und Dozenten: Prof. Dr. Adolf Schüttler

Akademischer Rat: Dr. Bernhard Oltersdorf

Wissenschaftlicher Assistent: Dr. Manfred Fröhlich

Wirtschaftswissenschaft und Didaktik der Wirtschaftslehre:

Professoren und Dozenten: Prof. Friedrich-Wilhelm Dörge

FACHBEREICH III:**Deutsche Sprache und Literatur und ihre Didaktik:**

Geschäftszimmer und Bibliothek: N 201

Reg.-Angest.: Hildegard Höpfner

Professoren und Dozenten: Prof. Dr. Dietrich Boueke, Prof.
Dr. Rolf Sanner, Wissenschaftlicher Rat und Prof. Hans-
Peter Wolfersdorf

Akademischer Oberrat: Dr. Rüdiger Frommholz

Lektor: Gerhild Bernard

Wissenschaftliche Assistenten: Dr. Ruth Römer, Dr. Brigitte
Röttger

Englische Sprache und ihre Didaktik:

Geschäftszimmer und Bibliothek: N 217

Reg.-Angest.: Eveline v. Gülich

Professoren und Dozenten: Prof. Dr. Peter Funke, Prof. J. B.
Walmsley. M. A., Dipl.-Ed., Dipl.-Ling.

Akademischer Oberrat: Dr. Wolfgang Stedtfeld

Lektor: Veronica Smith, B. A.

Wissenschaftliche Assistenten: Dr. Hartmut Heuermann, Dr.
Peter Hühn

Musik und Didaktik der Musik:

Geschäftszimmer und Bibliothek: 410

Reg.-Angest.: Ursula Wiese

Professoren und Dozenten: Studienprofessor Gerd Lirken

Akademischer Rat: Dr. Werner Hümmeke

Kunst- und Werkerziehung:

Geschäftszimmer und Bibliothek: 111
Reg.-Angest. Gudrun Bitsch
Professoren und Dozenten: Prof. Willi Pramann, Dozent Rudolf Terstegen
Wissenschaftlicher Angest.: Wulf Schomer
Förderungsassistent: Volksschullehrer Peter Sommer

Textilgestaltung und ihre Didaktik:

Geschäftszimmer und Bibliothek: 111
Reg.-Angest.: Gudrun Bitsch
Professoren und Dozenten: Dozentin Christel Weber

Leibeserziehung und ihre Didaktik:

Geschäftszimmer und Bibliothek: 410
Reg.-Angest.: Ursula Wiese
Professoren und Dozenten: Dozentin Jutta Folkerts
Wissenschaftliche Angest.: Ursula Ellermann

FACHBEREICH IV:**Mathematik und ihre Didaktik:**

Geschäftszimmer und Bibliothek: N 117
Reg.-Angest.: Heide Forster
Professoren und Dozenten: Prof. Dr. Martin Glatfeld, Prof. Dr. Horst Karaschewski
Wissenschaftlicher Assistent: Heinrich Trauerstein (m.d.V.b.)

Physik und ihre Didaktik:

Geschäftszimmer und Bibliothek: 116
Reg.-Angest.: Ursula Wittenburg
Professoren und Dozenten: Prof. Dr. Leonhard Stiegler
Akademischer Oberrat: Dr. Karl-Heinz Gronemeier
Wissenschaftlicher Assistent: Dr. Gerhard Löffler
Laborantin: Ellengard Regulski

Chemie und ihre Didaktik:

Geschäftszimmer und Bibliothek: 213
Reg.-Angest.: Ursula Wittenburg
Professoren und Dozenten: N. N.

Biologie und ihre Didaktik:

Geschäftszimmer und Bibliothek: 116
Reg.-Angest.: Ursula Wittenburg
Professoren und Dozenten: Prof. Dr. Rolf Dircksen
Wissenschaftlicher Assistent: Rüdiger Schröpfer (m.d.V.b.)
Laborantin: Hannelore Kutzner

Technologie und Didaktik des technischen Werkens:

Professoren und Dozenten: N. N.

Hauswirtschaftswissenschaft und Didaktik der Hauswirtschaftslehre:

Geschäftszimmer und Bibliothek: 116
Reg.-Angest.: Ursula Wittenburg
Professoren und Dozenten: N. N.

ABKÜRZUNGEN

- V = Vorlesung
Ü = Übung
S = Seminar
K = Kolloquium
AG = Arbeitsgemeinschaft
E = Exkursion
D = auch für Studierende, die die Diplom-Prüfung ablegen wollen
N = Neubau (Kurt-Schumacher-Straße 44)
(Raumangaben ohne Zusatz N beziehen sich auf das Hauptgebäude Lampingstraße 3)

LEHRVERANSTALTUNGEN

Gesamtschule — Ein Beitrag zur Überwindung
der gesellschaftlichen Ungleichheit?
(Kooperative Studieneinheit für Anfänger in
den Grundwissenschaften)

**Feldhoff
Großmann**

| | | |
|----------------|------------|-----------------|
| Ü Di 10—12 Uhr | Raum N. N. | Klönne |
| Ü Di 14—16 Uhr | Raum N. N. | Oppolzer |
| K Di 20—22 Uhr | Raum N. N. | Schröder |
| Ü Mi 16—18 Uhr | Raum N. N. | Vestner |

Erziehungswissenschaft

- | | | |
|---|--|--------------------|
| 1. V/Ü Einführung in die Erziehungswissenschaft Mo 10—12 Uhr | Raum 033 | Lorenzen |
| 2. V/S Grundfragen der Lehrplantheorie Di 10—12 Uhr | Raum N. N. | Meyer |
| 3. S Grundfragen der Erziehungswissenschaft Di 16—18 Uhr | Raum N 013 | Breitschaft |
| 4. S Systematischer Entwurf zur Unterrichtsvorbereitung Gruppe A: Mo 10—12 Uhr Gruppe B: Mi 14—16 Uhr Gruppe C: Do 10—12 Uhr | Raum N 113 Raum N 013 Raum N 013 | Hagel |
| 5. S Probleme der gegenwärtigen Schulreform (für Studienanfänger) Mo 10—12 Uhr | Raum N 213 | Krämer |
| 6. S Lehrerrolle und Lehrerverhalten Di 8—10 Uhr | Raum N 113 | Krämer |
| 7. S Erziehung und Emanzipation Di 10—12 Uhr | Raum N 013 | Lorenzen |
| 8. S Das Verhältnis von Theorie und Praxis in der Erziehungswissenschaft (Oberseminar) Mi 16—18 Uhr | Raum N 113 | Lorenzen |
| 8a S Bildung als Menschenrecht und Mittel zur Herstellung politischer Gleichheit. Der Nationalerziehungsplan Condorcets) Fr 14—16 Uhr | Raum N 026 | Margies |
| 9. S Formen des Unterrichts Di 8—10 Uhr | Raum N 013 | Meyer |
| 10. S Untersuchungen zum Einsatz technischer Medien in der ersten Studienphase (persönliche Anmeldung) Do 18—20 Uhr und nach Vereinbarung | Raum N 012 | Meyer |

- | | | | |
|-----|--|--------------------------|--------------------------------|
| 11. | S Normen und Ziele in der Erziehung Di 11—13 Uhr | Raum N 113 | Oppolzer |
| 12. | S Dialektik Mi 11—13 Uhr | Raum N 026 | Oppolzer |
| 13. | S Der lehrgangsgebundene Klassenunterricht Gruppe A: Mo 10—12 Uhr Gruppe B: Mo 15—17 Uhr | Raum N 013 Raum N 013 | Vestner |
| 14. | Ü Probleme der Grundschule (Grundwissenschaftliches Praktikum) Mi 8—10 Uhr | Schule nach Anschlag | Krämer |
| 15. | Ü Probleme der Hauptschule (Grundwissenschaftliches Praktikum) Mi 11—13 Uhr | Schule nach Anschlag | Krämer/Butt |
| 16. | Ü Leistungsausfälle im Rechtschreiben bei Grundschulkindern Do 8—10 Uhr | Raum N 013 | Krämer |
| 17. | Ü Probleme der Hauptschule (Grundwissenschaftliches Praktikum) Mi 8—10 Uhr | Schule nach Anschlag | Lorenzen/ Margies |
| 18. | Ü Schulwesen als Rechts- und Verwaltungsorganisationen (ausgewählte Kapitel aus Organisation, Schulgesetzgebung, Schulverwaltung, Schulunterhaltung, Schulaufsicht) Di 8—10 Uhr | Raum N 026 | Margies |
| 19. | Ü Die Gliederung des Unterrichts (Grundwissenschaftliches Praktikum) Do 16—18 Uhr | Raum N 013 | Meyer |
| 20. | Ü Beschreibung und Analyse im Rahmen der Unterrichtsforschung (Grundwissenschaftliches Praktikum) Mi 9—11 Uhr | Schule nach Anschlag | Oppolzer |
| 21. | Ü Empirische Arbeiten zum Lehren und Lernen im Schulunterricht Mi 8—10 Uhr | Raum N 013 | Vestner |
| 22. | Ü Lernen durch Beispiel (Grundwissenschaftliches Praktikum) Mi 18—20 Uhr | Raum N 013 | Vestner/ Schröder |
| 23. | K Kolloquium für Fortgeschrittene Zeit und Ort nach bes. Anschlag | | Krämer/ Hildebrandt |
| 24. | Kolloquium für Doktoranden und Diplomanden (persönliche Anmeldung) Zeit und Ort nach Vereinbarung | | Lorenzen |
| 25. | Veranstaltungen nach besonderer Ankündigung | | Bernitt |
| 26. | Veranstaltungen nach besonderer Ankündigung (Sozialpädagogik) | | N. N. |

Philosophie

- | | | | |
|-----|--|------------|------------------|
| 27. | V Das Problem der Erfahrung Mo 17—18 Uhr | Raum N 013 | Schröder |
| 28. | S Einführung in die kritische Philosophie Kant: Prolegomena Fr 16—18 Uhr | Raum N 012 | Osterwald |
| 29. | S Der Anfang der Sprachphilosophie bei Platon (Proseminar) Mi 16—18 Uhr | Raum N 012 | Schröder |
| 30. | S Hermeneutische Logik (Oberseminar) Mo 18—20 Uhr | Raum N 012 | Schröder |
| 31. | S Thomas von Aquino: Vom Sein und vom Wesen Di 16—18 Uhr | Raum N 012 | Udert |
| 32. | S Georg Wilhelm Friedrich Hegel: Die Vernunft in der Geschichte Di 18—20 Uhr | Raum N 012 | Udert |
| 22. | Ü Lernen durch Beispiel (Grundwissenschaftliches Praktikum) Mi 18—20 Uhr | Raum N 013 | Schröder |

Politikwissenschaft

- | | | | |
|-----|---|----------|---------------|
| 33. | S Sozialkundliche Unterrichtsmodelle (an ausgewählten Themen) Di 16—18 Uhr | Raum 110 | Klönne |
| 34. | S Gewerkschaften, Betriebsverfassung und Streikbewegungen in der Bundesrepublik Mi 14—16 Uhr | Raum 110 | Klönne |
| 35. | S Faschismustheorien Di 18—20 Uhr | Raum 110 | Klönne |
| 36. | S Probleme der Bildungsökonomie und Bildungspolitik Di 16—18 Uhr | Raum 110 | Klönne |
| 37. | S Parlamentarismus in der Bundesrepublik (Proseminar) Mo 10—12 Uhr | Raum 233 | Laubig |
| 38. | S Interessengruppen in der Demokratie (Hauptseminar) Di 10—12 Uhr | Raum 110 | Laubig |
| 39. | S Die Behandlung der Grundrechte im Unterricht — Entwurf eines didaktischen Modells — Do 10—12 Uhr | Raum 233 | Laubig |
| 39a | S Gesamtschule — ein Beitrag zur Überwindung sozialer Ungleichheit? (integr. Sem.) Mi 14—16 Uhr | Raum 110 | Klönne |

- | | | | |
|-----|---|------------|-----------------------------|
| 40. | Veranstaltungen nach besonderer Ankündigung | | N. N. |
| | Psychologie | | |
| 41. | V Psychologische Probleme der Beobachtung und Beurteilung auffälliger Grundschulkinder | | Bernart |
| | Di 18—19 Uhr | Raum 231 | |
| 42. | V Entwicklungspsychologie II: Schulkindheit und Reifezeit | | Biehl |
| | Mo 8—10 Uhr | Raum 033 | |
| 43. | V Lernpsychologie II: Wahrnehmung, Gedächtnis, Denken, Motivation | | Großmann |
| | Di 10—12 Uhr | Raum 033 | |
| 44. | V Persönlichkeitspsychologie | | Höger |
| | Mo 10—12 Uhr | Raum N. N. | |
| 45. | V Einführung in die Psychologische Diagnostik unter besonderer Berücksichtigung des Bereiches der Schule | | Klenner |
| | Di 13—14 Uhr | Raum 033 | |
| 46. | V Pädagogische Psychohygiene: Lernschwächen | | Lockowandt |
| | Mo 10—12 Uhr | Raum N. N. | |
| 47. | S Lernschwächen im Grundschulalter | | Bernart |
| | Di 16—18 Uhr | Raum 231 | |
| 48. | S Abhandlungen über Entwicklungspsychologie (Seminar zur Vorlesung) (Prüfungsfach ab 3. Semester) | | Biehl |
| | Mo 10—12 Uhr | Raum 235 | |
| 49. | S Einstellungen bei Lehrern (Seminar, Prüfungsfach ab 3. Semester) (Anmeldung erforderlich) | | Biehl/ Neugrodda |
| | Di 10—12 Uhr | Raum 235 | |
| 50. | S Kulturelles Lernen beim Vorschulkind (Leistungsnachweis) | | Gaßmann |
| | Mi 18—20 Uhr | Raum 233 | |
| 51. | N. N. | | |
| 52. | S Lernpsychologie (nur für eingeschriebene Hörer der Vorlesung vom SS 71) | | Großmann |
| | Mi 16—18 Uhr | Raum 233 | |
| 53. | S Ausgewählte Kapitel zur Persönlichkeitspsychologie (Seminar zur Vorlesung) | | Höger |
| | Di 8—10 Uhr | Raum 114 | |
| 54. | S Modelle der Intelligenzforschung | | Höger |
| | Di 10—12 Uhr | Raum N. N. | |

- | | | | |
|--------------------------------|---|----------|------------------------------|
| 55. | S Ausgewählte Themen der Pädagogischen Psychologie (ab 3. Semester) Di 14—16 Uhr | Raum 136 | Lockowandt |
| 56. | S Feldtheorie und Pädagogische Psychologie (Seminar nur für den Erwerb des Leistungsnachweises ab 2. Semester) Mo 10—12 Uhr | Raum 231 | Neugrodda |
| 57. | Ü Grundwissenschaftliches Praktikum: Sozialpsychologische Untersuchungen in Schulklassen (Prüfungsfach ab 3. Semester) (Anmeldung erforderlich) Mi 8—10 Uhr | Raum 136 | Biehl/ Neugrodda |
| 58. | Ü Grundwissenschaftliches Praktikum: Beobachtungen zur Lernhaltung Jugendlicher in der Hauptschule (nur nach persönlicher Anmeldung) Mi 8—10 Uhr | Raum 235 | Großmann/ Gaßmann |
| 59. | Ü Grundwissenschaftliches Praktikum: Verhaltensstörungen in der Schulklasse (Anmeldung erforderlich) Mi 10—12 Uhr | Raum 235 | Höger |
| 60. | Ü Psycho-diagnostische Verfahren zur Beurteilung verhaltensauffälliger Schüler Di 14—16 Uhr | Raum 235 | Klenner |
| 61. | Ü Der psychologische Test als Entscheidungshilfe im schulischen Alltag Di 16—18 Uhr | Raum 235 | Klenner |
| 62. | Ü Grundwissenschaftliches Praktikum: Experimente aus dem Bereich der klinischen Psychologie Mi 14—16 Uhr | Raum 136 | Lockowandt |
| Soziologie und Sozialpädagogik | | | |
| 63. | V Die Gesellschaft und der Konflikt der Generationen Mo 15—17 Uhr | Raum 033 | Hildebrandt |
| 64. | V m. Einführung in die Soziologie Di 11—13 Uhr | Raum 201 | Steinkamp |
| 65. | V m. Theorie der Sozialisation I Di 14—16 Uhr | Raum 233 | Steinkamp |
| 66. | S Die Rolle des Lehrers in der fortgeschrittenen Industriegesellschaft (Seminar für Anfänger) Mi 16—18 Uhr | Raum 201 | Böcken |
| 67. | S Soziologische Aspekte der Schülermitverwaltung Do 16—18 Uhr | Raum 233 | Böcken |

- | | | | |
|-----|--|------------|-----------------------------------|
| 68. | S Identität und politisches Bewußtsein Di 10—12 Uhr | Raum 235 | Feldhoff |
| 69. | S Faschismustheorien Di 18.30 s. t. — 20 Uhr | Raum 235 | Feldhoff/ Klönne |
| 70. | S Seminar zur Vorlesung „Die Gesellschaft und der Konflikt der Generationen“ (Ausgewählte Probleme der Jugendsoziologie) Mo 17—19 Uhr | Raum 233 | Hildebrandt |
| 71. | S Soziokulturelle Institutionen und Strukturen in ländlichen Gemeinden (mit empirischen Untersuchungen) Di 8—10 Uhr (Vorbesprechung Di 6. 7. 71, 10 Uhr s. t.) | Raum 231 | Hildebrandt/ Roth |
| 72. | S Die gesellschaftliche Konstruktion der Wirklichkeit (Oberseminar für Prüfungsfach Soziologie, persönliche Anmeldung erforderlich) (D) Di 14—16 Uhr | Raum 231 | Hildebrandt |
| 73. | S Soziale und regionale Mobilität Di 14—16 Uhr | Raum 201 | Roth |
| 74. | S Psychoanalytische Ansätze in der Sozialisationsforschung (Oberseminar) Mo 19 s. t.—20.30 Uhr | Raum 235 | Steinkamp |
| 75. | S Zur gesellschaftlichen Funktion antiautoritärer Erziehung Mo 10—12 Uhr | Raum 309 | Wild |
| 76. | N. N. | | |
| 77. | Ü Unterricht und Interessenlage der Schüler in der Hauptschule Grundwissenschaftliches Praktikum: (nur zur Vorbereitung auf das kollektive Schulpraktikum im Frühjahr 1972) Mi 9—11 Uhr | Raum N. N. | Feldhoff/Wild Wolfertz |
| 78. | Ü Schule und Elternhaus Grundwissenschaftliches Praktikum: (1.—3. Semester, beschränkte Teilnehmerzahl) | | Hildebrandt/ Böcken |
| 79. | Ü Einführung in Institutionen und Probleme der Berufs- und Arbeitswelt Grundwissenschaftliches Praktikum Mi 10—12 Uhr | Raum 233 | Roth |
| 80. | Ü Forschungsarbeiten in der empirischen Erziehungssoziologie Mi 15—17 Uhr | Raum N. N. | Roth |
| 81. | Ü Schule als Mittelschichten-Institution Grundwissenschaftliches Praktikum Mi 9—11 Uhr | Raum 110 | Steinkamp |

Evangelische Theologie und ihre Didaktik

- | | | | | |
|-----|---|--|----------------------|----------------------------------|
| 82. | V | Verständnis und Ausprägung des christlichen Glaubens im Zeitalter des Pietismus und der Aufklärung Do 16—18 Uhr (D) | Raum 312 | Bornkamm |
| 83. | V | Die protestantische Theologie im 20. Jahrhundert Di 8—10 Uhr (Di 9—10 Uhr Kolloquium zur Vorlesung) | Raum 312 Raum 312 | Fischer Fischer |
| 84. | V | Zur paulinischen Anthropologie Fr 10—12 Uhr (Fr 11—12 Uhr Kolloquium zur Vorlesung) | Raum 235 Raum 235 | Müller Müller |
| 85. | S | Lektüre ausgewählter Texte zur Geschichte der Bibelkritik (Wahlfach und Gäste) (D) Fr 14—16 Uhr | Raum N 111 | Bornkamm |
| 86. | S | Theologische und didaktische Probleme neutestamentlicher Wundertexte (Stufenschwerpunkt II und Gäste) (D) Do 8.30—10 Uhr | Raum N 112 | Bornkamm |
| 87. | S | Religionsunterricht und Schultheorie (Stufenschwerpunkt I und II) Di 14—16 Uhr | Raum N 112 | Fischer |
| 88. | S | Christentum und Marxismus (Wahlfach und Gäste) Mi 16—18 Uhr | Raum N 112 | Fischer |
| 89. | S | Die religiöse Situation der Schuljugend als Faktor didaktischer Überlegungen (Stufenschwerpunkt II) Mi 14—16 Uhr | Raum N 112 | Heidbreder |
| 90. | S | Stoffe und Materialien für den RU an der Grundschule nach dem neuen Lehrplan (Stufenschwerpunkt I) Mi 14—16 Uhr | Raum N 111 | Maas |
| 91. | S | Grund und Praxis der Freiheit — Orientierung der Gemeinschaft in den Korintherbriefen des Paulus — (Wahlfach und Gäste) (D) Fr 16—18 Uhr | Raum N 111 | Müller |
| 92. | S | Theologische und didaktische Probleme der „Vätergeschichten“ (1. Mose 12—50 in Auswahl) (Stufenschwerpunkt I) Do 8.30—10 Uhr | Raum N 113 | Müller |
| 93. | S | Einführung in exegetisches Arbeiten (für 1. u. 2. Semester; Wahlfach und Stufenschwerpunkt) Do 14—16 Uhr | Raum N 112 | Schönfeld |

94. Ü **Fachmethodische Unterrichtsübungen**
 Gruppe A: Mi 8—10 Uhr
 Gruppe B: Mi 11—13 Uhr
 Schule nach besonderem Anschlag

 Katholische Theologie und ihre Didaktik
95. V **Bildung und Bildungsplan** **Bormann**
 Do 14—16 Uhr Raum N. N.
96. Ü **Die sogenannten Kindheitsgeschichten des** **Bormann**
Lukas im Unterricht
 Do 16—18 Uhr Raum N 112

 Deutsche Sprache und Literatur
 und ihre Didaktik
97. V **Einführung in die Sprachwissenschaft** **Boueke**
 Fr 11—12 Uhr Raum 312
98. S **Lesebuch — Probleme** **Boueke**
 (Didaktisches Seminar I und II)
 Fr 14—16 Uhr Raum N 213
99. S **Didaktische Analyse** **Frommholz**
 (I und II)
 (Übungen an ausgewählten Lesebuchtexten)
 Do 10—12 Uhr Raum N 213
100. S **Lyrik in der Grundschule** **Frommholz**
 (Didaktisches Seminar I)
 Fr 8.30—10 Uhr Raum N 213
101. S **Grundfragen der Jugendliteratur** **Sanner**
 (Didaktisches Seminar II)
 Do 11—13 Uhr Raum 312
102. S **Literarische Texte und Sachtexte** **Wolfersdorf**
 (I und II)
 Mi 16—18 Uhr Raum N. N.
103. S **Satzlehre** **Boueke**
 (Proseminar, Wahlfach)
 Mi 16—18 Uhr Raum N 213
104. S **Einführung in die Technik wissenschaftlichen** **Römer**
Arbeitens
 (Proseminar, Wahlfach)
 Mi 14—16 Uhr Raum N 229
105. S **Die Fabel** **Röttger**
 (Proseminar, Wahlfach)
 Di 18—20 Uhr Raum N 213
106. S **Einführung in die Poetik und Stilistik** **Sanner**
 (Proseminar, Wahlfach)
 Fr 8.30—10 Uhr Raum 312

- | | | | |
|------------------------|---|------------|---------------------|
| 107. | S Literaturunterricht (Wesen — Aufgabe — Kritik) (Mittelseminar, Wahlfach) Do 8.30—10 Uhr | Raum N 213 | Frommholz |
| 108. | S Das deutsche Lustspiel (Wahlfach, Mittelseminar) Mi 14—16 Uhr | Raum N 113 | Wolfersdorf |
| 109. | S Friedrich Dürrenmatt (Oberseminar, Wahlfach) Mi 14.30—16 Uhr | Raum N. N. | Sanner |
| 110. | S Volksdichtung (Volksschauspiel, Volkslied, Epik, Balladen) (Oberseminar, Wahlfach) (D) Fr 10—12 Uhr | Raum N 112 | Wolfersdorf |
| 111. | Ü Kompensatorische Spracherziehung („Sprachbarrieren“) (Stufenschwerpunkt I und II) Di 10—12 Uhr | Raum N. N. | Römer |
| 112. | Ü Unterrichtsanalyse und -planung (nur für Teilnehmer an der fachmethodischen Unterrichtsübung) | Raum N 212 | Röttger |
| Sprecherziehung | | | |
| 113. | V Grundlagen der deutschen Sprechkunde und Sprecherziehung (Vorlesung zu den Grundübungen) Fr 10—11 Uhr | Raum 114 | Bernard |
| 114. | Ü Grundübungen Gruppe 1 Di 9—10 Uhr Gruppe 2 Di 10—11 Uhr Gruppe 3 Di 11—12 Uhr Gruppe 4 Di 12—13 Uhr | Raum N 211 | Bernard |
| 115. | Ü Gruppe 1 Mo 14—15 Uhr Gruppe 2 Mo 15—16 Uhr Gruppe 3 Mo 16—17 Uhr Gruppe 4 Mo 17—18 Uhr Hauptübungen | Raum N 211 | Elingshausen |
| 116. | Ü Freie Rede und Gespräch Do 9—10 Uhr | Raum N 211 | Bernard |
| 117. | Ü Leselehre Do 10—11 Uhr | Raum N 211 | Bernard |
| 118. | Ü Politische Dichtung (H. Heine) Do 11—12 Uhr | Raum N 211 | Bernard |
| 119. | Ü Sprechgestalt moderner Dichtung Mi 16—17.30 Uhr | Raum N 211 | Elingshausen |

- | | | | |
|------|--|--------------------------|----------------------------------|
| 120. | Ü Stimmbildung Do 12—13 Uhr | Raum N 211 | Bernard |
| 121. | Ü Stimmbildung Mi 14—16 Uhr (nach Vereinbarung) | Raum N 211 | Elingshausen |
| 122. | Ü Stimmtherapie (nach Vereinbarung) (Für alle Übungen ist die Teilnehmerzahl auf 15 begrenzt) | Raum N 211 | Bernard/ Elingshausen |
| 123. | AG Schulspiel (nach Vereinbarung) | | Wolfersdorf |
| 124. | Ü Fachmethodische Unterrichtsübungen Mi 10—12 Uhr | Ort s. Anschlag | Boueke |
| 125. | Ü Fachmethodische Unterrichtsübungen Mi 10—12 Uhr | Gutenbergschule | Frommholz |
| 126. | Ü Fachmethodische Unterrichtsübungen Mi | Ort und Zeit s. Anschlag | Römer |
| 127. | Ü Fachmethodische Unterrichtsübungen Mi (Termin durch Aushang) | Hamfeldschule | Röttger |
| 128. | Ü Fachmethodische Unterrichtsübungen Mi 8—10 Uhr | Gutenbergschule | Sanner |
| 129. | Ü Fachmethodische Unterrichtsübungen Mi 10.40—12.30 Uhr | Gutenbergschule | Wolfersdorf |
| | Englische Sprache und ihre Didaktik | | |
| 130. | V Introduction to Semantics (D) Do 14—16 Uhr | Raum 114 | Walmsley |
| 131. | HS Contrastive Linguistics in English Language Teaching (D) Di 16—18 Uhr | Raum N 229 | Walmsley |
| 132. | HS Shakespeare: King Lear Fr 10—12 Uhr | Raum N 213 | Funke |
| 133. | HS Der Lernstoff im Englischunterricht der Sekundarstufe (D) Do 18—20 Uhr | Raum N 213 | Funke |
| 134. | PS Analysis of Modern English Prose Do 16—18 Uhr | Raum 114 | Funke |
| 135. | PS Introduction to Syntax (D) Mi 16—18 Uhr | Raum N. N. | Walmsley |
| 136. | PS British and American English Di 10—12 Uhr | Raum N. N. | Heuermann |
| 137. | PS Contemporary British Poetry Mo 18—20 Uhr | Raum N 213 | Hühn |

- | | | | |
|------|---|--|---|
| 138. | PS Unterrichtsanalyse und -planung (nur für Teilnehmer an den fachlichen Unterrichtsübungen) Gruppe A: Mo 14—16 Uhr Gruppe B: Mo 16—18 Uhr Gruppe C: Di 16—18 Uhr | Raum N 212 Raum N 212 Raum N 212 | Heuermann Hühn Stedtfeld |
| 139. | Ü Phonetic: Introduction to English Phonetics Di 15—16 Uhr Phonetic Exercises Gruppe A: Fr 10—11 Uhr Gruppe B: Fr 11—12 Uhr | Raum N 229 Raum 131 Raum 131 | Stedtfeld/ Voss |
| 140. | Ü Intonation Mo 15—16 Uhr | Raum 131 | Smith/Voss |
| 141. | Ü Das Sprachlabor im Fremdsprachenunterricht Mo 10—12 Uhr | Raum 131 | Voss |
| 142. | Ü Übungen im Sprachlabor (Individuelles Arbeiten für alle Englischstudenten) Zeiten nach Anschlag | Raum 131 | Voss |
| 143. | Ü English Grammar Intermediate: Do 8.30—10 Uhr Advanced: Do 10 —12 Uhr | Raum N. N. Raum N 213 | Stedtfeld |
| 144. | Ü Exercises in Written English Intermediate: Mi 14—16 Uhr Advanced: Mo 16—18 Uhr | Raum N. N. Raum N 229 | Smith |
| 145. | Ü Exercises in Spoken English Intermediate: Di 8.30—10 Uhr Advanced: Di 10 —12 Uhr | Raum N 229 Raum N 229 | Smith |
| 146. | Ü Oral Practice I Gruppe A: Fr 8.30—10 Uhr Gruppe B: Fr 10 —12 Uhr | Raum N 211 Raum N 211 | Rooney |
| 147. | Ü Oral Practice II Mi 14—16 Uhr | Raum N 212 | Rooney |
| 148. | Ü Aspects of Contemporary Britain Di 14—16 Uhr | Raum N 213 | Smith |
| 149. | Ü Einführung in das Studium des Faches Englisch (Pflichtveranstaltung für alle Studienanfänger) Fr 16—18 Uhr | Raum N 213 | Heuermann Hühn Stedtfeld |
| 150. | Ü Fachliche Unterrichtsübungen (nur für Teilnehmer am Seminar Unterrichtsanalyse und -planung) Gruppe A: Baumheider Schule Gruppe B: Lutherschule Gruppe C: Lutherschule Zeiten nach Anschlag | | Heuermann Hühn Stedtfeld |

Politische Bildung und Didaktik der
Geschichte

- | | | | | |
|------|---|--|-----------------|---|
| 151. | S | Lektüre und Interpretation ausgewählter Quellentexte zur westfälischen Geschichte (Fortsetzung der Übung vom SS 71 und neue Auswahl) Mo 14—16 Uhr | Raum 306 | Engel |
| 152. | S | Der Film im zeitgeschichtlichen Unterricht Do 14—16 Uhr | Raum 306 | Harder - v. Gersdorff |
| 153. | S | Die historische Bedeutung technischer Erfindungen, besonders in der frühen Neuzeit Do 10—12 Uhr | Raum 306 | Radkau |
| 154. | S | Memoiren über die NS-Zeit Fr 10—12 Uhr | Raum 306 | Radkau |
| 155. | S | Deutsche Politik und Kriegsführung im Ersten Weltkrieg (Wahlfach) Do 16—18 Uhr | Raum 231 | Rohlfes |
| 156. | S | Die Geschichtstheorie des deutschen Historismus (Wahlfach und Stufenschwerpunkte) Mi 16—18 Uhr | Raum 306 | Rohlfes |
| 157. | S | Zur Problematik der Lernziele im historischen und politischen Unterricht (Stufenschwerpunkte) Do 10—12 Uhr | Raum 231 | Harder - v. Gersdorff/ Rohlfes |
| 158. | S | Veranstaltung nach besonderer Ankündigung | | Soll |
| 159. | Ü | Fachmethodische Unterrichtsübungen Mi 8.45—10.30 Uhr | Wichernschule | Harder - v. Gersdorff |
| 160. | Ü | Fachmethodische Unterrichtsübungen Mi (Zeit und Schule nach bes. Anschlag) | | Radkau |
| 161. | Ü | Fachmethodische Unterrichtsübungen Mi 8—10 Uhr | Gutenbergschule | Rohlfes |

Heimatkunde und Didaktik der Erdkunde

- | | | | | |
|------|---|---|----------|------------------|
| 162. | V | N. N. Do 10—12 Uhr | Raum 201 | N. N. |
| 163. | V | Methodische und didaktische Grundlagen des Geographieunterrichts in der Grund- und Hauptschule (Wahlfach, Stufenschwerpunkt I u. II) Do 8—10 Uhr | Raum 201 | Schüttler |
| 164. | S | N. N. Fr 16—18 Uhr | Raum 305 | N. N. |

- | | | | | |
|------|---|---|----------------------|---------------------------------------|
| 165. | S | Geographische Probleme und Methoden am Beispiel aus Ostwestfalen (mit Exkursionen) (Wahlfach für Anfänger) Fr 8—10 Uhr | Raum 305 | Schüttler/ Oltersdorf/ Fröhlich |
| 166. | S | Land und See der Griechen (Wahlfach für Fortgeschrittene) Fr 10—12 Uhr | Raum 305 | Oltersdorf/ Fröhlich |
| 167. | S | Klimageographie Do 14—16 Uhr | Raum 305 | Fröhlich |
| 168. | S | Anleitung zur Anfertigung wissenschaftlicher Arbeiten (Prüfungsarbeiten für Lehramt, Promotion, Diplom) Do 16—18 Uhr | Raum 305 | Schüttler/ Oltersdorf/ Fröhlich |
| 169. | S | Geologie für Anfänger Di 16—18 Uhr | Raum 305 | Büchner |
| 170. | S | Geologie für Fortgeschrittene (Wahlfach und andere Interessenten) Gruppe A: Di 18—20 Uhr Gruppe B: Mi 14—16 Uhr | Raum 305 Raum 305 | Büchner Büchner |
| 171. | S | Übungen zur Geographie im 5. u. 6. Schuljahr (Wahlfach, Stufenschwerpunkt II) Do 18—20 Uhr | Raum 305 | Bohnert |
| 172. | S | Geographie in der Grundschule (Wahlfach, Stufenschwerpunkt I) Mi 18—20 Uhr | Raum 305 | König |
| 173. | Ü | Fachmethodische Unterrichtsübungen Gruppe A: Mi 7.45—9.15 Uhr Gruppe B: Mi 10.30—12 Uhr Gruppe C: Mi 10.30—12 Uhr Hauptschule Heepen | | Schüttler/ Oltersdorf/ Fröhlich |
| 174. | E | Exkursionen der Wahlfachseminare (nach Vereinbarung) | | Schüttler/ Oltersdorf/ Fröhlich |
| | | Mathematik und ihre Didaktik | | |
| 175. | V | Die fachwissenschaftlichen Grundlagen des Mathematikunterrichtes (Stufenschwerpunkt und Wahlfach) Do 10—12 Uhr | Aula | Glatfeld |
| 175a | Ü | Übungen zur Vorlesung Zeit und Ort nach Vereinbarung | | Glatfeld |
| 176. | V | Fachdidaktik der Hauptschuloberstufe (Wahlfach, Stufenschwerpunkt II) Di 8—10 Uhr | Raum 201 | Karaschewski |

177. V **Raumlehre II** **Karaschewski**
(Wahlfach, Stufenschwerpunkt II)
Di 10—11 Uhr Raum 201
178. S **Ausgewählte Probleme des Mathematik-
unterrichts der Hauptschule** **Glatfeld**
(Stufenschwerpunkte und Wahlfach)
Do 8—10 Uhr Raum 033
179. S **Menge — Relation — Funktion** **Glatfeld**
(Wahlfach) (D)
Fr 14—16 Uhr Raum 114
- 179a K **Kolloquium** **Glatfeld**
(Wahlfach für 5. und 6. Semester) (D)
Zeit und Ort nach Vereinbarung
180. S **Planung und Auswertung empirischer Unter-
suchungen im Bereich der Didaktik der
Mathematik** **Glatfeld/
Trauerstein**
Di 16—18 Uhr Raum N 113
181. S **Einführung in das Studium der Mathematik-
Didaktik** **Karaschewski**
(Wahlfach für Anfänger; zugleich Seminar für
Stufenschwerpunkte I u. II)
Mi 16—18 Uhr Raum 312
182. S **Mengenlehre II** **Karaschewski**
(Wahlfach)
Fr 16—18 Uhr Raum N 113
183. S **Wege und Irrwege moderner Rechendidaktik** **Karaschewski**
(Wahlfach, Stufenschwerpunkte I u. II)
Fr 14—16 Uhr Raum N 113
184. Ü **Grundbegriffe der Analysis** **Glatfeld/
Kießwetter**
(Stufenschwerpunkte und Wahlfach)
Mi 16—18 Uhr Raum 110
185. Ü **Fachmethodische Unterrichtsübungen** **Glatfeld**
(Wahlfach und Stufenschwerpunkte)
Mi 8—9.30 und 10.50—12.20 Uhr
Schulen nach Anschlag
186. Ü **Fachmethodische Unterrichtsübungen** **Karaschewski/
Trauerstein**
(Wahlfach und Stufenschwerpunkte)
Mi 8—10 Uhr und 11—13 Uhr
Fr 8—10 Uhr und 11—13 Uhr
187. Ü **Aspekte der Unterrichtsvorbereitung für das
Fach Mathematik** **Hannemann**
(Wahlfach und Stufenschwerpunkte)
Mi 18—20 Uhr Raum 231
- Biologie und ihre Didaktik
188. V **Ausgewählte Beispiele aus der Tierwelt** **Dircksen**
(Wirbellose Tiere)
(alle Semester)
Fr 9—10 Uhr Raum 201

- | | | | |
|---------|--|-----------------|--------------------------------|
| 189. | S Tiere und Pflanzen im Winter mit Bestimmungsübungen und Exkursionen (Wahlfach, 1. Semester) Fr 14—16 Uhr | Raum 201 | Dircksen |
| 190. | S Grundprobleme der Biologie (Wahlfach, 3./2. Semester) Fr 16—18 Uhr | Raum 201 | Dircksen/ Schröpfer |
| 191. | S Wattenmeer und Inselwelt (Wahlfach, 5./4. Semester) Mi 16—18 Uhr | Raum 201 | Dircksen |
| 192. | Ü Didaktik und Methodik des Biologieunterrichts (Wahlfach, Stufenschwerpunkte I u. II) Fr 11—12 Uhr | Raum 201 | Dircksen/ Schröpfer |
| 193. | Ü Einführung in die Ökologie der Tiere (alle Semester) Fr 10—11 Uhr | Raum 201 | Schröpfer |
| 194. | Ü Übung zur Kenntnis einheimischer Tiere (Stufenschwerpunkt I u. II) Fr 12—13 Uhr | Raum 201 | Dircksen/ Schröpfer |
| 195. | Ü Wirbeltierpraktikum (für Fortgeschrittene) Mi 18—20 Uhr | Raum 203 | Schröpfer |
| 196. | Ü Wer trägt die Verantwortung für die Erhaltung der biologischen Lebensgrundlage des Menschen? (Unsere Umwelt in humanbiologischer Sicht) (für alle Semester) Do 14—16 Uhr | Raum 201 | Korfsmeier |
| 197. | Ü Biologie in der Grundschule Mi 14—16 Uhr | Raum 201 | N. N. |
| 198.V+Ü | Vorlesung und Übung zur Humanbiologie nach Vereinbarung (Zeit nach Anschlag) | Raum 201 | N. N. |
| 199. | Ü Fachmethodische Unterrichtsübungen Mi 8—10 Uhr Mi 10—12 Uhr | Baumheidesthule | Dircksen/ Schröpfer |
| 200. | E Biologische Exkursion (Wahlfächer und Gäste) Samstag 8—12 Uhr und ganztägig | Gelände | Dircksen/ Schröpfer |
| | Physik und ihre Didaktik | | |
| 201. | V Einführung in die Atomphysik (Wahlfach) Fr 9—10 Uhr | Raum 208 | Gronemeier |
| 202. | S Grundlagen zur Fach- und Unterrichtsmethodik der Physik (Wahlfach) Fr 10—12 Uhr | Raum 208 | Stiegler |

- | | | | |
|------|--|--|--|
| 203. | S Die Elektrizität in der Hauptschule I (Stufenschwerpunkt und Wahlfach) Do 16—18 Uhr | Raum 208 | Stiegler/ Löffler |
| 204. | S Die Optik in der Hauptschule (Stufenschwerpunkt und Wahlfach) Mi 16—18 Uhr | Raum 208 | Stiegler/ Gronemeier |
| 205. | Ü Praktikum zur Elektronik (Grundschaltungen — logische Schaltungen) (Wahlfach) Di 13—16 Uhr | Raum 208 | Gronemeier/ Löffler |
| 206. | Ü Physikalische Übungsaufgaben (ohne höhere Mathematik) (Wahlfach und Stufenschwerpunkt) Zeit nach Vereinbarung | Raum 208 | Gronemeier |
| 207. | Ü Fachmethodische Unterrichtsübungen Mi Gruppe I: 8 —10 Uhr Mi Gruppe II: 8 —10 Uhr Mi Gruppe III: 10.45—12.30 Uhr Mi Gruppe IV: 10.45—12.30 Uhr (Studierende des Wahlfaches Pkysik / Chemie und des Stufenschwerpunktes I u. II) | Gellershagenschule Brodhagenschule Brodhagenschule Gellershagenschule | Stiegler Sichelschmidt Löffler Gronemeier |
| | Chemie und ihre Didaktik | | |
| 208. | Veranstaltungen nach besonderer Ankündigung | | N. N. |
| | Technologie und Didaktik des technischen Werkens | | |
| 209. | Veranstaltungen nach besonderer Ankündigung | | Beier |
| 210. | Veranstaltungen nach besonderer Ankündigung | | Dresing |
| 211. | Veranstaltungen nach besonderer Ankündigung | | Horn |
| | Hauswirtschaftswissenschaft und Didaktik der Hauswirtschaftslehre | | |
| 212. | Veranstaltungen nach besonderer Ankündigung | | N. N. |
| | Wirtschaftswissenschaft und Didaktik der Wirtschaftslehre | | |
| 213. | V Allgemeine Wirtschaftslehre Di 14—16 Uhr | Raum N. N. | Dörge |

- | | | | |
|------|---|------------|-----------------------------|
| 214. | S Grundprobleme der allgemeinen Wirtschaftslehre Mi 8—10 Uhr | Raum N. N. | Dörge |
| 215. | S Didaktik der Arbeitslehre Mi 14—16 Uhr | Raum N. N. | Dörge |
| 216. | V Wirtschaftsplanung in Ost und West Eine vergleichende Betrachtung des Instrumentarismus staatlicher Wirtschaftspolitik Do 13—14 Uhr | Raum 235 | Kruppa |
| 217. | S Zusammenhänge zwischen Wirtschaftsplanung und Bildungsplanung Do 14—16 Uhr | Raum 235 | Kruppa |
| | Kunsterziehung | | |
| 218. | S Konstruktive Bildthematik in der Aquarellmalerei (Wahlfach, 3. u. 4. Semester) Fr 10—12 Uhr | Raum 412 | Pramann |
| 219. | S Naturform — Sachform — Bildform (Wahlfach, 1. u. 2. Semester) Fr 14—16 Uhr | Raum 412 | Pramann |
| 220. | S Reflexion und Aktion im bildnerischen Prozeß (Wahlfach, 5. u. 6. Semester) Fr 16—18 Uhr | Raum 412 | Pramann |
| 221. | S Gestaltungsprinzipien in der modernen Malerei (Wahlfach und Stufenschwerpunkt) (auch für 1. Semester geeignet) Mi 18—20 Uhr (14tägig) | Raum 412 | Pramann/ Schomer |
| 222. | S Druckgraphik (Holzschnitt und Siebdruck, schwarz-weiß und farbig) Di 14—16 Uhr | Raum 412 | Schomer |
| 223. | S Malerische und graphische Formsprache Di 16—18 Uhr | Raum 412 | Schomer |
| 224. | S Theorie der Kunsterziehung Mi 18—20 Uhr (14tägig) | Raum 412 | Schomer |
| 225. | S Bildbetrachtung mit Kindern in der Kunsthalle Mi 12—13.30 Uhr | Kunsthhaus | Schomer |
| 226. | N. N. | | N. N. |
| 227. | S Improvisations- und Gestaltungsübungen mit verschiedenen Materialien (für Anfänger) | Raum 412 | Sommer |
| 228. | S Analyse und Beurteilung von Kinderarbeiten der Hauptschule Do 14—16 Uhr | Raum 311 | Sommer |

- | | | | | |
|------|----|--|-------------|-----------------------------|
| 229. | S | Graphisches Gestalten in der Grund- und Hauptschule in Verbindung mit dem Fachpraktikum (Wahlfach und Stufenschwerpunkt) Mi 14—16 Uhr | Raum 412 | Pramann/ Schomer |
| 230. | Ü | Fachmethodische Unterrichtsübungen Mi 8—10 und 10—12 Uhr | Petrischule | Pramann/ Schomer |
| 231. | K | Vorbesprechung für die fachmethodischen Unterrichtsübungen Di 13—14 Uhr | Raum 411 | Pramann Schomer |
| 232. | E | Exkursionen der Seminare (Zeit nach Vereinbarung) Werkerziehung (bildnerisches Werken) | | Pramann |
| 233. | S | Klanginstrumente für das Figurenspiel (Wahlfach) Do 14—16 Uhr | Raum 006 | Terstegen |
| 234. | S | Arbeiten in Metall (Wahlfach) Fr 14—16 Uhr | Raum 008 | Terstegen |
| 235. | S | Arbeiten in Pappe (Stufenschwerpunkt I und II) Do 8—10 Uhr | Raum 006 | Terstegen |
| 236. | S | Arbeiten in Stein (Stufenschwerpunkt I und II) Do 10—12 Uhr | Raum 007 | Terstegen |
| 237. | Ü | Arbeiten in Ton (bes. für Studienanfänger) Mi 16—18 Uhr | Raum 007 | Terstegen |
| 238. | Ü | Herstellung von Figuren für das Figurenspiel (bes. für Anfänger) Mi 18—20 Uhr | Raum 006 | Sommer |
| 239. | Ü | Arbeiten mit Kunststoffen (Lichtmaschinen) Do 10—12 Uhr | Raum 008 | Sommer |
| 240. | AG | Figurenspiel Di 19—21 Uhr | Raum 006 | Sommer |
| 241. | Ü | Glasuren (Wahlfach) Fr 9—9.45 Uhr | Raum 007 | Terstegen |
| 242. | K | Did.-method. Fragen des Bildnerischen Werkens (Wahlfach) Do 20—22 Uhr (14tägig) | | Terstegen |

- | | | |
|------|---|------------------------------|
| 243. | K Betrachtung von Kinderarbeiten (Did.-method. Fragen der Grundschule) Do 20—22 Uhr (14tägig) | Sommer |
| 244. | Ü Fachmethod. Unterrichtsübungen Mi 8—10 Uhr Gutenbergschule Mi 10—12 Uhr | Terstegen/ Sommer |
| 245. | K Vorbesprechung zu den Fachmethod. Unterrichtsübungen Fr 13—13.45 Uhr Raum 006/007 | Terstegen/ Sommer |
| 246. | Studienberatung Fr 10—12 Uhr Raum 019 | Terstegen |
| 247. | Studienberatung Fr 14—16 Uhr Raum 021 | Sommer |
| | Textilgestaltung und ihre Didaktik | |
| 248. | S Einführung in Didaktik und Methodik der Textilgestaltung Do 14—16 Uhr Raum 013 | Weber |
| 249. | S Anschauungsmittel und Unterrichtshilfen für den Textilunterricht Mi 17—18 Uhr Raum 015 | Weber |
| 250. | S Textilkunde (textile Fäden, Arten und Herstellung) Do 18—19 Uhr Raum 015 | Weber |
| 251. | Ü Fadenarbeiten — Techniken in neuer Sicht Do 16—18 Uhr Raum 013 | Weber |
| 252. | Ü Konstruktion und Fertigung von Puppenkleidung (Nähmaschine) Fr 10—12 Uhr Raum 013 | Weber |
| 253. | Ü Schnittgewinnung und Schnittänderung Fr 9—10 Uhr Raum 013 | Weber |
| 254. | Ü Fachmethodische Unterrichtsübungen Mi 11—13 Uhr Lutherschule (Hauptschule) Mi 11—13 Uhr Fröbelschule (Grundschule) | Weber |
| 255. | K Kolloquium über Fragen des Unterrichts (im Zusammenhang mit den Unterrichts- übungen) (Zeit nach Vereinbarung) | Weber |
| 256. | K Kolloquium für Examenssemester Mi 18—20 Uhr | Weber |
| 257. | E Exkursionen nach besonderer Ankündigung | Weber |

Musik und Didaktik der Musik

- | | | | | |
|------|----|--|---|-----------------|
| 258. | S | Tanzmusik des Mittelalters und der Renaissance (Probleme der Überlieferung, Vergleiche heutiger Realisation, eigene Spielversuche) (Wahlfach) Do 16—18 Uhr | Raum 401 | Lisken |
| 259. | S | Einführung in die Musik des 20. Jahrhunderts (Wahlfach und Stufenschwerpunkt II) Mi 14—16 Uhr | Raum 401 | Hümmeke |
| 260. | Ü | Gehörbildung I Do 15—16 Uhr | Raum 402 | Lisken |
| 261. | Ü | Harmonielehre I Di 15—16 Uhr | Raum 401 | Hümmeke |
| 262. | Ü | Chorleitung III und Vorbereitungskursus für die kirchenmusikalische C-Prüfung Di 14—15 Uhr | Raum 401 | Hümmeke |
| 263. | Ü | Fachmethodische Unterrichtsübung Mi (Zeit und Schule nach Anschlag) | | Lisken |
| 264. | Ü | Vorbesprechung der fachmethodischen Unterrichtsübung Fr 10—11 Uhr | Raum 402 | Lisken |
| 265. | Ü | Fachmethodische Unterrichtsübung Mi 10.30—12.30 Uhr | Stapenhorstschule (im Gebäude Gutenbergschule) | Hümmeke |
| 266. | Ü | Vorbesprechung der fachmethodischen Unterrichtsübung Mi 16—17 Uhr | Raum 402 | Hümmeke |
| 267. | AG | Vorbereitungskurs für die kirchenmusikalische C-Prüfung (Theorie) Fr 9—10 Uhr | Raum 402 | Lisken |
| 268. | AG | Hochschulorchester/Spielkreise PH/Uni Do 18—19.30 Uhr | Raum 401 | Lisken |
| 269. | AG | Hochschulchor PH/Uni Mi 18—19.30 Uhr | Raum 401 | Hümmeke |
| 270. | | Weitere Veranstaltungen nach Anschlag | | N. N. |
| | | Leibeserziehung | | |
| 271. | V | Didaktik und Methodik der Leibeserziehung für die Grund- und Hauptschule (Wahlfach und Stufenschwerpunkt ab 2. Sem.) Do 10—12 Uhr | Raum 18 | Folkerts |

272. S **Lauf — Sprung — Wurf in ihrer motorischen Entwicklung vom Kleinkind über das Schulkind zum Jugendlichen und die Folgerungen für die Leibeserziehung** **Folkerts**
(Wahlfach und Stufenschwerpunkt)
vor allem für das 1. und 2. Semester
Mi 14—16 Uhr Raum 18
273. S **Gestörte Motorik II — Ursachen und Hilfen bei Haltungsschwächen und -schäden, Bewegungshemmung und -behinderung** **Folkerts**
(Wahlfach und Stufenschwerpunkt; Fortsetzung vom Sommersemester; auch Neuzugang möglich)
Do 16—18 Uhr Raum 18
274. S **Das Problem der Leistung — Leistungsaufbau und Leistungsbeurteilung in der Leibeserziehung** **Folkerts**
(Wahlfach und Stufenschwerpunkt)
Mi 16—18 Uhr Raum 18
275. Ü **Fachmethodische Unterrichtsversuche mit Kindergruppen** **Folkerts**
(Wahlfach und Stufenschwerpunkt)
Zeit und Raum nach Ankündigung, voraussichtlich:
Mi 10—12 Uhr in der Turnhalle der PH oder Martinschule
276. Ü **Gymnastische Grundformen und rhythmische Bewegungsbildung I** **Folkerts**
(Wahlfach, Stufenschwerpunkt, alle Semester)
Raum 11
277. Ü **Methodisch-praktische Übungen für die Leibeserziehung der Schule** **Folkerts**
(Entwicklung von Bewegungsabläufen mit und ohne Gerät)
(Wahlfach und Stufenschwerpunkt, vor allem für Studienanfänger)
Do 14—16 Uhr Raum 04
278. Ü **Methodik und Praxis des Mannschaftsspiels Volleyball (Anfänger)** **Folkerts u. Mitarbeiter**
Di 14—15 Uhr
Volleyball (Fortgeschrittene)
Zeit nach Anschlag
Basketball (Anfänger)
Di 15—16 Uhr Raum 04
279. Ü **Vorbesprechung für die fachmethodischen Unterrichtsversuche** **Folkerts**
Do 9—10 Uhr u. nach Vereinbarung
280. AG **Tänze und Rhythmen aus Amerika** **Folkerts u. Mitarbeiter**
(Wahlfach, Stufenschwerpunkt, alle Semester)
Do 16—18 Uhr (14tägig) Raum 11

- | | | | |
|---------|--|------------------------|------------------------------------|
| 281. AG | Geräte-Leistungsturnen Gruppe A: Fr 14—15 Uhr Gruppe B: (Fortgeschrittene): 15—16 Uhr | Raum 04/ 11 | Folkerts u. Mitarbeiter |
| 282. AG | Leichtathletisches Wintertraining Zeit nach Anschlag | Raum 04 | Folkerts u. Mitarbeiter |
| 283. AG | Schwimmen zum Erwerb des Grundscheines der DLRG (Wahlfach, Stufenschwerpunkt) Fr 10—11 Uhr | Hallenbad am Brodhagen | Folkerts u. Mitarbeiter |
| 284. AG | Methodisch-praktische Vorbereitung für den Lehrschein der DLRG voraussichtlich: Fr 11—12 Uhr (weitere Hinweise s. Anschlag) | Hallenbad am Brodhagen | Folkerts u. Mitarbeiter |
| 285. AG | Schwimmen in Übungs- und Leistungsform Stil: Brustschwimmen Fr 8—9 Uhr | Hallenbad am Brodhagen | Folkerts u. Mitarbeiter |
| 286. AG | Brettspringen I (Anfänger) (Wahlfach und Stufenschwerpunkt) Fr 9—10 Uhr | Hallenbad am Brodhagen | Folkerts u. Mitarbeiter |
| 287. AG | Schwimmen für Anfänger und Ungeübte (alle Semester) Di 12—13 Uhr u. nach Vereinbarung | Raum 12 | Folkerts |
| 288. AG | Synchronschwimmen Zeit nach Vereinbarung | Raum 12 | Folkerts u. Mitarbeiter |
| 289. AG | Trainingsgemeinschaft Volleyball voraussichtlich: Di 17.30—19 Uhr | Raum 04 | Folkerts u. Mitarbeiter |
| 290. AG | Trainingsgemeinschaft Basketball Di 16—17.30 Uhr | Raum 04 | Folkerts u. Mitarbeiter |
| 291. AG | Basketball (Fortgeschrittene) Zeit nach Anschlag | Raum 04 | |
| 292. E | Skikurs in den Österreichischen Alpen (Kleinwalsertal) 2. Februarhälfte 1972 (siehe Ankündigung) | | Folkerts |
| 293. | Weitere Veranstaltungen nach Anschlag | | Bitter |
| 294. | Weitere Veranstaltungen nach Anschlag | | N. N. |
| 295. | Hochschulsport in Verbindung mit dem Sportreferent des AStA (nach Vereinbarung) Tennis — Trampolin — Judo (Zeit und Ort siehe Anschlag) | | |

Praktika

Schulpraktische Übungen

(Fachmethodische Unterrichtsübungen:
siehe unter Veranstaltungen der Einzelfächer)

Blockpraktikum und Wahlpraktikum

Organisation: Dr. Hans-Jürgen Hagel
Büro: Ingeborg Brinkmann

Übersichtsplan für das Wintersemester 1971/72

| Zeit | Montag | Dienstag | Mittwoch | Donnerstag | Freitag | Samstag | | |
|------|----------|---|--|--|--|--|--|--|
| 8—9 | 42 Biehl | 033 | | | | | | |
| | | 6 Krämer 9 Meyer 18 Margies 53 Höger 71 Hildebrandt/ Roth 76 N. N. 83 Fischer 145 Smith 176 Karaschewski | 14 Krämer (Schule n. Anschlag) 21 Vestner 57 Biehl/ Neugrodda Gaßmann (Schule) 94 n. Anschlag) 128 Sanner (Gutenbergschule) 159 Harder (Wichernschule) (8.45—10.30) 161 Rohlfes (Gutenbergschule) 173 Schüttler/ Oltersdorf/ Fröhlich (Hauptschule Heepen) (7.45—9.15) 185 Glatfeld (Schule n. Anschlag) (8—9.30) 186 Karaschewski/ Trauerstein N. N. 199 Dircksen/ Schröpfer (Baumheideschule) 207 Stiegler (Gellers- hagenschule) 207 Sichelschmidt (Brodhagenschule) 214 Dörge N. N. 230 Praman/Schomer (Petrischule) 244 Terstegen/ Sommer (Gutenbergschule) 17 Lorenzen/ Margies (Schule nach Anschlag) | 16 Krämer 86 Bornkamm 92 Müller (8.30—10) 107 Frommholz (8.30—10) 143 Stedtfeld (8.30—10) 163 Schüttler 235 Terstegen 178 Glatfeld | N 013 N 013 N 026 114 231 312 N 229 201 | N 013 N 112 N 113 N 213 N. N. 201 006 033 | 100 Frommholz (8.30—10) 106 Sanner (8.30—10) 146 Rooney (8.30—10) 165 Schüttler/ Oltersdorf/ Fröhlich 186 Karaschewski/ Trauerstein N. N. 285 Folkerts u. Mitarbeiter (Hallenbad am Brodhagen) | 200 Dircksen/ Schröpfer (Gelände) 312 N 211 305 |

| 9-10 | 42 | Biehl | 033 | 6 | Krämer | N 113 | 14 | Krämer (Schule n. Anschlag) | 16 | Krämer | N 013 | 100 | Frommholz | N 213 | 200 | Dirksen/ Schröpfer (Gelände) |
|------|----|-------|-----|-----|----------------------|-------|-----|--|-----|-----------------------|-------|-----|--|-------|-----|------------------------------------|
| | | | | 9 | Meyer | N 013 | 20 | Oppolzer (Schule n. Anschlag) | 86 | Bornkamm (8.30-10) | N 112 | 106 | Sanner | N 211 | 312 | |
| | | | | 18 | Margies | N 026 | 21 | Vestner | 92 | Müller (8.30-10) | N 113 | 146 | Rooney | N 211 | 305 | |
| | | | | 53 | Höger | 114 | 21 | Biehl/ Neugrodda | 107 | Frommholz | N 213 | 165 | Schüttler/ Oltersdorf/ Fröhlich | | | |
| | | | | 71 | Hildebrandt/ Roth | 231 | 57 | Großmann/ Gaßmann | 116 | Bernard | N 211 | 186 | Karaschewski/ Trauerstein | N. N. | | |
| | | | | 76 | N. N. | 312 | 58 | Feidhoff/ Wild/Wolfertz | 163 | Schüttler | N. N. | 201 | Dirksen | N. N. | 201 | |
| | | | | 83 | Fischer | N 211 | 77 | Steinkamp | 235 | Terstegen | N. N. | 188 | Gronemeier | N. N. | 208 | |
| | | | | 114 | Bernard | N 229 | 81 | (Schule n. An- schlag) | 279 | Folkerts | N. N. | 201 | Terstegen | N. N. | 007 | |
| | | | | 145 | Smith | N 229 | 94 | Sanner (Gutenbergschule) | 178 | Glatfeld | | 241 | (9-9.45) | | | |
| | | | | 176 | Karaschewski | 201 | 128 | Harder (Wichernschule) | | | | 253 | Weber | | 013 | |
| | | | | | | | 159 | (Wichernschule) | | | | 267 | Lisken | | 402 | |
| | | | | | | | 161 | Rohlfes (Gutenbergschule) | | | | 286 | Folkerts u./ Mitarbeiter (Hallenbad am Brodhagen) | | | |
| | | | | | | | 173 | Schüttler/ Oltersdorf/ Fröhlich (Hauptschule Heepen) (bis 9.15) | | | | | | | | |
| | | | | | | | 185 | Glatfeld (Schule n. Anschlag) (8-9.30) | | | | | | | | |
| | | | | | | | 186 | Karaschewski/ Trauerstein | | | | | | | | |
| | | | | | | | 199 | Dirksen/ Schröpfer (Baumheideschule) | | | | | | | | |
| | | | | | | | 207 | Stiegler (Gellershagensch.) | | | | | | | | |
| | | | | | | | 207 | Sichelschmidt (Brodhagenschule) | | | | | | | | |
| | | | | | | | 214 | Dörge N. N. | | | | | | | | |
| | | | | | | | 230 | Pramann/ Schomer (Petrischule) | | | | | | | | |
| | | | | | | | 244 | Terstegen/ Sommer (Gutenbergschule) | | | | | | | | |
| | | | | | | | 17 | Lorenzen/ Margies (Schule nach Anschlag) | | | | | | | | |

| | | | | | | | | | | | | | | | |
|-----|------------|-------|-----|--------------|-------|-----|---------------------------------------|-----|-----------|-------|-----|--|-------|-----|-------------------------------------|
| 1 | Lorenzen | 033 | 2 | Meyer | N. N. | 20 | Oppolzer (Schule | 4 | Hagel | N 013 | 84 | Müller | 235 | 200 | Dircksen/ Schröpfer (Gelände) |
| 4 | Hagel | N 113 | 7 | Lorenzen | N 013 | 59 | n. Anschlag) | 39 | Laubig | 233 | 110 | Wolfersdorf | N 112 | | |
| 5 | Krämer | N 213 | 38 | Laubig | 110 | 77 | Höger | 99 | Frommholz | N 213 | 113 | Bernard/ Funke | N 114 | | |
| 13 | Vestner | N 013 | 49 | Biehl// | | 79 | Feldhoff | 117 | Bernard | N 211 | 132 | Stedtfeld/Voss | N 213 | | |
| 44 | Höger | N. N. | 54 | Neugrodde | 235 | 81 | Wild/Wolfertz | 143 | Stedtfeld | N. N. | 139 | Rooney | N 211 | | |
| 46 | Lockowandt | N. N. | 111 | Höger | N. N. | 124 | Roth | 153 | Radkau | 306 | 146 | Radkau | N 211 | | |
| 48 | Biehl | 235 | 114 | Römer | N. N. | 125 | Steinkamp | 233 | Rohlfes | 231 | 154 | Oltersdorf/ Fröhlich | 306 | | |
| 56 | Neugrodde | 231 | 114 | Bernard | N 211 | 129 | Boueke (Ort | 110 | N. N. | 201 | 166 | Fröhlich | 305 | | |
| 75 | Wild | 309 | 136 | Heuermann | N. N. | 159 | s. Anschlag) | 236 | Terstegen | 007 | | Schröpfer | 201 | | |
| 141 | Voss | 131 | 145 | Smith | N 229 | 173 | Frommholz | 239 | Sommer | 008 | 193 | Stiegler | 208 | | |
| 37 | Laubig | 233 | 177 | Karaschewski | N 201 | 185 | (Gutenbergschule) | 271 | Folkerts | 18 | 202 | Framann | 412 | | |
| | | | 68 | Feldhoff | 235 | 199 | Wolfersdorf | 175 | Glatfeld | 218 | 246 | Terstegen | 019 | | |
| | | | 43 | Großmann | 033 | 207 | (Gutenbergschule) | | (Aula) | 252 | 264 | Weber | 013 | | |
| | | | | | | 207 | Harder | | | 264 | 283 | Lisken | 402 | | |
| | | | | | | | (Wichernschule) | | | | | Mitarbeiter (Hallenbad am Brodhagen) | | | |
| | | | | | | | (bis 10.30) | | | | | | | | |
| | | | | | | | Schüttler/ Oltersdorf/ Fröhlich | | | | | | | | |
| | | | | | | | (Hauptsch. Heepen 10.30—12) | | | | | | | | |
| | | | | | | 185 | Glatfeld (Schule | | | | | | | | |
| | | | | | | 199 | n. Anschlag) | | | | | | | | |
| | | | | | | 207 | (10.50—12.20) | | | | | | | | |
| | | | | | | | Dircksen/ Schröpfer | | | | | | | | |
| | | | | | | | (Baumheideschule) | | | | | | | | |
| | | | | | | 207 | Löffler | | | | | | | | |
| | | | | | | | (Brodhagenschule) | | | | | | | | |
| | | | | | | 207 | (10.45—12.30) | | | | | | | | |
| | | | | | | | Gronemeier | | | | | | | | |
| | | | | | | 230 | (Gellerhagensch.) | | | | | | | | |
| | | | | | | | (10.45—12.30) | | | | | | | | |
| | | | | | | 265 | Praman/Schomer | | | | | | | | |
| | | | | | | | (Petrischule) | | | | | | | | |
| | | | | | | | Hümmeke | | | | | | | | |
| | | | | | | | Stapenhorstschule | | | | | | | | |
| | | | | | | | i. Gebäude Guten- | | | | | | | | |
| | | | | | | | bergschule | | | | | | | | |
| | | | | | | | (10.30—12.30) | | | | | | | | |
| | | | | | | 275 | Folkerts | | | | | | | | |
| | | | | | | | (i. d. Turnhalle | | | | | | | | |
| | | | | | | | der PH oder | | | | | | | | |
| | | | | | | | Martinschule) | | | | | | | | |
| | | | | | | 244 | Terstegen/ Sommer | | | | | | | | |
| | | | | | | | (Gutenbergschule) | | | | | | | | |

| | | | | | | | | | | | | | | | | |
|-----|------------|-------|-----|-----------|-------|-----|--------------------|-------|-----|-----------|-------|-----|---------------|-------|-----|-----------|
| 1 | Lorenzen | 033 | 2 | Meyer | N. N. | 12 | Oppolzer | N 026 | 4 | Hagel | N 013 | 84 | Müller | 235 | 200 | Dircksen/ |
| 4 | Hagel | N 113 | 7 | Lorenzen | N 013 | 15 | Krämer/Butt | | 39 | Laubig | N 233 | 97 | Boueke | 312 | 200 | Schröpfer |
| 5 | Krämer | N 213 | 11 | Oppolzer | N 113 | 15 | (Schule | | 99 | Frommholz | N 213 | 110 | Wolfersdorf | N 112 | 246 | (Gelände) |
| 13 | Vestner | N 013 | 38 | Laubig | 110 | 59 | n. Anschlag) | | 101 | Sanner | N 312 | 132 | Funke | N 213 | 246 | Terstegen |
| 44 | Höger | N. N. | 49 | Biehl/ | | 79 | Höger | 235 | 118 | Bernard | N 211 | 139 | Stedtfeld/ | | | |
| 46 | Lockowandt | N. N. | | Neugrodda | | 79 | Roth | 233 | 143 | Stedtfeld | N. N. | | Voss | 131 | | |
| 48 | Biehl | 235 | 54 | Höger | N. N. | 94 | (Schule n. | | 153 | Radkau | 306 | 146 | Rooney | N 211 | | |
| 56 | Neugrodda | 231 | 64 | Steinkamp | 201 | 124 | Anschlag) | | 157 | Rohlfes | 231 | 154 | Radkau | N 211 | | |
| 75 | Wild | 309 | 111 | Römer | N. N. | 124 | Boueke (Ort s. | | 162 | N. N. | 201 | 166 | Oltersdorf/ | 306 | | |
| 141 | Voss | 131 | 114 | Bernard | N 211 | 125 | Anschlag) | | 236 | Terstegen | 007 | | Fröhlich | 305 | | |
| 37 | Laubig | 233 | 136 | Heuermann | N. N. | 129 | Frommholz | | 239 | Sommer | 008 | 186 | Karaschewski/ | | | |
| | | | 145 | Smith | N 229 | 173 | (Gutenbergschule) | | 271 | Folkerts | 18 | 192 | Trauerstein | N. N. | | |
| | | | 68 | Feldhoff | 235 | | Wolfersdorf | | 175 | Glatfeld | | | Dircksen/ | | | |
| | | | 43 | Großmann | 033 | | (Gutenbergschule) | | | (Aula) | | | Schröpfer | 201 | | |
| | | | | | | | Schüttler/ | | | | | | Stiegler | 208 | | |
| | | | | | | | Oltersdorf/ | | | | | | Pramann | 412 | | |
| | | | | | | | Fröhlich | | | | | | Weber | 013 | | |
| | | | | | | | (Hauptschule | | | | | | Folkerts u. | | | |
| | | | | | | | Heepen) | | | | | | Mitarbeiter | | | |
| | | | | | | | Glatfeld (Schule | | | | | | (Hallenbad am | | | |
| | | | | | | | n. Anschlag) | | | | | | Brodhagen) | | | |
| | | | | | | | (10.50—12.20) | | | | | | | | | |
| | | | | | | | Karaschewski/ | | | | | | | | | |
| | | | | | | | Trauerstein | N. N. | | | | | | | | |
| | | | | | | | Dircksen/ | | | | | | | | | |
| | | | | | | | Schröpfer | | | | | | | | | |
| | | | | | | | (Baumheideschule) | | | | | | | | | |
| | | | | | | | Löffler | | | | | | | | | |
| | | | | | | | (Brodhagenschule) | | | | | | | | | |
| | | | | | | | (10.45—12.30) | | | | | | | | | |
| | | | | | | | Gronemeier | | | | | | | | | |
| | | | | | | | (Gellershagensch.) | | | | | | | | | |
| | | | | | | | (10.45—12.30) | | | | | | | | | |
| | | | | | | | Pramann/ | | | | | | | | | |
| | | | | | | | Schomer | | | | | | | | | |
| | | | | | | | Petrisschule) | | | | | | | | | |
| | | | | | | | Weber | | | | | | | | | |
| | | | | | | | (Lutherschule) | | | | | | | | | |
| | | | | | | | Weber | | | | | | | | | |
| | | | | | | | Fröbeischule) | | | | | | | | | |
| | | | | | | | Hümmeke | | | | | | | | | |
| | | | | | | | (Stapenhorstsch.) | | | | | | | | | |
| | | | | | | | i. Gebäude | | | | | | | | | |
| | | | | | | | Gutenbergschule | | | | | | | | | |
| | | | | | | | (10.30—12.30) | | | | | | | | | |
| | | | | | | | Folkerts | | | | | | | | | |
| | | | | | | | i. d. Turnhalle | | | | | | | | | |
| | | | | | | | der PH oder | | | | | | | | | |
| | | | | | | | Martinschule | | | | | | | | | |
| | | | | | | | Terstegen/ | | | | | | | | | |
| | | | | | | | Sommer | | | | | | | | | |
| | | | | | | | (Gutenbergschule) | | | | | | | | | |

| | | | | | | | | | | |
|------------------------|--|-----------------------------|---|--|--------------|----------------|--------------|------------|---|-----|
| 11 64 114 287 | Oppolzer Steinkamp Bernard Folkerts | N 113 201 N 211 12 | 12 15 94 129 185 186 207 207 225 254 254 265 | Oppolzer Krämer/Butt (Schule n. Anschlag) (Schule nach Anschlag) Wolfersdorf (Gutenbergschule) (bis 12.30) Glatfeld (Schule n. Anschlag) (10.50—12.20) Karaschewski/ Trauerstein N. N. Löffler (Brodhagenschule) (10.45—12.30) Gronemeier (Gellershagensch.) Schomer (Kunsthaus) Weber (Lutherschule) Weber (Fröbelschule) Hümmeke (Stapenhorstsch.) i. Gebäude der Gutenbergschule (10.30—12.30) | N 026 101 | 120 Bernard | 312 N 211 | 186 194 | Karaschewski/ Trauerstein N. N. Dirksen/ Schröpfer | 201 |
|------------------------|--|-----------------------------|---|--|--------------|----------------|--------------|------------|---|-----|

| | | | | | | |
|-------|--|--|---|---|---|--|
| 13—14 | 45 Klenner 205 Gronemeier/ Löffler 231 Pramann/ Schomer | 033 225 208 411 | Schomer (Kunsthhaus) (12—13.30) | 216 Kruppa | 235 245 Terstegen/ Sommer (13—13.45) | 006/007 |
| 14—15 | 115 Elings- hausen 138 Heuermann 151 Engel 278 Folkerts/ u. Mitarbeiter | 51 N. N. 55 Lockowandt 60 Klenner 65 Steinkamp 72 Hildebrandt 73 Roth 87 Fischer 148 Smith 205 Gronemeier/ Löffler 213 Dörge 262 Hümmeke 222 Schomer | 4 62 89 90 231 201 N 112 N 213 208 N. N. 401 412 | 93 Schönfeld 95 Bormann 112 130 Walmsley 111 152 Harder N 229 167 Fröhlich N 113 196 Korfsmeier N. N. 217 Kruppa 228 Sommer 233 Terstegen 248 Weber N 211 277 Folkerts N. N. 212 N 305 201 N. N. 412 401 18 110 | 85 Bornkamm 98 Boueke 114 179 Glatfeld 306 183 Karaschewski 305 189 Dircksen 201 412 201 199 Pramann 235 234 Terstegen 311 247 Sommer 006 281 Folkerts u./ 013 Mitarbeiter 04 8a Margies | N 111 N 213 114 N 113 201 412 008 021 04/11 N 026 |

| | | | | | | | | | | |
|-------|--|--|---|---|---|--|---|---|---|--|
| 15—16 | 13 Vestner 63 Hildebrandt 115 Elingshausen 138 Heuermann 140 Smith/Voss 151 Engel | N 013 033 N 211 N 212 131 306 | 51 N. N. 55 Lockowandt 60 Klenner 65 Steinkamp 72 Hildebrandt 73 Roth 87 Fischer 139 Stedtfeld/ Voss 148 Smith 205 Gronemeier/ Löffler 213 Dörge 261 Hümmeke 278 Folkerts/ u. Mitarbeiter 222 Schomer | 136 235 233 231 201 N 112 108 N 229 N 213 208 N. N. 401 04 412 259 272 | 34 Klönne 4 Hagel 62 Lockowandt 80 Roth 89 Heidbreder 90 Maas 104 Römer 108 Wolfersdorf 109 Sanner 121 Elings- hausen 144 Smith 147 Rooney 170 Buchner 197 N. N. 215 Dörge 229 Pramann/ Schomer Hümmeke Folkerts | 110 N 013 136 233 N 111 N 229 N 113 N. N. N 211 N. N. N 212 305 201 N. N. 412 401 18 | 93 Schönfeld 95 Bormann 130 Walmsley 152 Harder 167 Fröhlich 196 Korfmeier 217 Kruppa 228 Sommer 233 Terstegen 248 Weber 260 Lisken 277 Folkerts | N 112 N. N. 114 306 305 201 235 311 006 013 402 04 | 85 Bornkamm 98 Boueke 179 Glatfeld 183 Karaschewski 189 Dirksen 219 Pramann 234 Terstegen 247 Sommer 281 Folkerts u. Mitarbeiter 04/11 8a Margies N 026 | N 111 N 213 114 N 113 201 412 008 021 04/11 N 026 |
| 16—17 | 13 Vestner 63 Hildebrandt 115 Elingshausen 138 Hühn 144 Smith | N 013 033 N 211 N 212 N 229 | 3 Breitschaft 31 Udert 36 Klönne 47 Bernard 61 Klenner 131 Walmsley 138 Stedtfeld 169 Buchner 290 Folkerts/ u. Mitarbeiter (16—17.30) 33 Klönne 223 Schomer 180 Trauerstein | N 013 N 012 110 231 235 N 229 N 212 305 04 181 110 412 N 113 237 266 274 39a 119 | 8 Lorenzen 29 Schröder 52 Großmann 66 Böcken 80 Roth 88 Fischer 102 Wolfersdorf 103 Boueke 135 Walmsley 156 Rohlfes 184 Karaschewski 184 Glatfeld/N. N. 191 Dirksen 191 Stiegler/ 204 Gronemeier 237 Terstegen 266 Hümmeke 274 Folkerts 39a Klönne 119 Elinghausen | N 113 N 012 233 201 N. N. N 112 N. N. N 213 N. N. 306 312 110 201 258 273 208 007 402 18 N. N. N 211 | 19 Meyer 67 Böcken 82 Bornkamm 96 Bormann 134 Funke 155 Rohlfes 168 Schüttler/ Oltersdorf/ Fröhlich 203 Stiegler/ Löffler 251 Weber 258 Lisken 273 Folkerts 280 Folkerts u. Mitarbeiter (14tägig) | N 013 233 312 N 112 114 231 182 305 208 013 401 18 11 | 28 Osterwald 91 Müller 149 Heuermann/ Stedtfeld/ Hühn 164 N. N. 182 Karaschewski 190 Dirksen/ Schröpfer 220 Pramann | N 012 N 111 N 213 305 N 113 201 412 |

| | | | | | | | | | | | |
|-------|---|---------------------------------------|---|---|---|---|--|---|--|--|---|
| 17—18 | 27 Schröder 70 Hildebrandt 115 Elings- hausen 138 Hühn 144 Smith | 013 233 N 211 N 212 N 229 | 3 31 36 47 61 131 138 169 289 | Breitschaft Udert Klönne Bernart Klenner Walmsley Stedtfeld Buchner Folkerts u. Mitarbeiter (17.30—19) | N 013 N 012 110 231 235 N 229 N 212 305 119 04 | 39a Klönne 8 Lorenzen 29 Schröder 52 Großmann 66 Böcken 88 Fischer 102 Wolfersdorf 103 Boueke 119 Elings- hausen (16—17.30) 135 Walmsley 156 Rohlfes 181 Karaschewski 184 Glatfeld/N.N. 191 Dirksen 204 Stiegler/ Gronemeier 237 Terstegen 249 Weber 274 Folkerts | N. N. N 113 N 012 233 201 N 112 312 N 213 N 211 N. N. 312 110 201 208 007 015 18 | 19 Meyer 67 Böcken 82 Bornkamm 96 Bormann 134 Funke 155 Rohlfes 168 Schüttler/ Oltersdorf/ Fröhlich 203 Stiegler/ Löffler 251 Weber 258 Lisken 273 Folkerts 280 Folkerts u. Mitarbeiter (14tägig) | N 013 233 312 N 112 114 231 164 182 305 208 013 401 18 11 | 28 Osterwald 91 Müller 149 Heuermann/ Stedtfeld/ Hühn N. N. 182 Karaschewski 190 Dirksen/ Schröpfer 220 Framann | N 012 N 111 N 213 305 N 113 |
| 18—19 | 30 Schröder 70 Hildebrandt 137 Hühn | N 012 233 N 213 | 32 41 105 170 289 35 69 | Udert Bernart Röttger Buchner Folkerts u. Mitarbeiter (17.30—19) Klönne Feldhoff/ Klönne (18.30 s. t.—20) | N 012 231 N 213 305 04 110 235 | 22 Vestner/ Schröder 50 Gaßmann 172 König 187 Hannemann 195 Schröpfer 221 Pramann/ Schomer (14tägig) 224 Schomer (14tägig) 226 N. N. 238 Sommer 256 Weber 269 Hümmeke (18—19.30) | N 013 233 305 231 203 412 412 006 N. N. 401 | 10 Meyer 133 Funke 171 Bohnert 250 Weber 268 Lisken (18—19.30) | N 012 N 213 305 015 401 | | |

| | | | | | | | | |
|-------|---|-----------------------|---|---|---|---|--|------------------------------|
| 19—20 | 30 Schröder 74 Steinkamp (19—20.30) 137 Hühn | N 012 235 N 213 | 32 Udert 105 Röttger 170 Buchner 240 Sommer 35 Klönne 69 Feldhoff/ Klönne (18.30 s. t.—20) | N 012 N 213 305 006 110 187 195 221 235 | 22 Vestner/ Schröder Gaßmann König Hannemann Schröpfer Pramann/ Schomer (14tägig) 412 224 Schomer (14tägig) 226 N. N. 238 Sommer 256 Weber 269 Hümmeke (18—19.30) | N 013 133 233 305 231 203 412 412 006 N. N. 401 | 10 Meyer Funke Bohnert Lisken (18—19.30) | N 012 N 213 305 401 |
| 20—21 | 74 Steinkamp (19—20.30) | 235 240 | 24 N. N. Sommer | 006 | | 242 Terstegen (14tägig) 243 Sommer (14tägig) | N. N. N. N. | |
| 21—22 | | | 24 N. N. | | | 242 Terstegen (14tägig) 243 Sommer (14tägig) | N. N. N. N. | |

ein* Et.
lebten stän.
die 19jü.
verklei.
deckt
Kaserne
Ihrer
macht
wichtige
Leben
6. Mai
Nach zahlreichen
Sex-Attacken
Soldaten auf



Bedrucktes Papier
können Sie
überall kaufen

**- bei
uns
nicht.**

Als kleine
Entschädigung
bieten wir Ihnen
eine ganze Menge guter

Bücher*

PÄDAGOGIK
SOZIOLOGIE
PSYCHOLOGIE
GESCHICHTE
PHILOSOPHIE
SPRACHEN
MATHEMATIK
NATUR-
WISSENSCHAFTEN
TECHNIK
UND WIRTSCHAFT

**PHÖNIX
buchhandlung**

4800 Bielefeld
Oberntorwall 25

Am Jahnplatz
Tunnelaufgang 6

Postfach 6530
Telefon 64801/67178

*Natürlich finden Sie bei uns auch Literatur, Spannung und Unterhaltung.

Unsere Fachgebiete

Theologie und Religionspädagogik

Wir führen ein umfangreiches Lager dieser Spezialgebiete und besorgen Ihnen darüber hinaus jedes lieferbare Buch aus dem In- und Ausland.

Buchhandlung Bethel

4813 Bethel, Königsweg 1
Parkplatz am Hause

Seit 1872

alle
wissenschaftlichen Bücher
durch

Pfeffersche Buchhandlung

48 Bielefeld, Alter Markt 7

Ruf 62727

Der Bielefelder Malkasten

MAX OGE Inh.: Kurt Mittag

Fachgeschäft für Mal- und Zeichenbedarf

48 Bielefeld · Rathausstraße 8 · Ruf 60063

Für Studium und Schulpraxis

Rolf Oerter

NEU

Psychologie des Denkens

512 Seiten. Leinen DM 28,80

Rolf Oerter

Moderne Entwicklungspsychologie

9. Auflage. 552 Seiten. Leinen DM 22,80

Werner Correll

Einführung in die pädagogische Psychologie

4. Auflage. 364 Seiten. Leinen DM 17,80

Werner Correll / Hugo Schwarze

NEU

Pädagogische Psychologie – programmiert

Programmiertes Lehrbuch der Pädagogischen Psychologie

584 Seiten. Kartoniert-laminiert. DM 36,80

Werner Correll

Lernpsychologie

Grundfragen und pädagogische Konsequenzen

10. Auflage. 196 Seiten. Leinen DM 13,80

Werner Correll / Hugo Schwarze

Lernpsychologie – programmiert

Programmiertes Lehrbuch der Lernpsychologie

4. Auflage. 322 Seiten. Kartoniert-laminiert DM 19,80

Kleines Lexikon der Pädagogik und Didaktik

Mit Einführung in das wissenschaftliche Arbeiten

Herausgegeben von Helmut Zöpfel,
Gerhard Bittner, Reinhold Mühlbauer,
Herbert Tschamler

3. Auflage

294 Seiten. Flexibler Efalineinband
DM 14,80

Ferdinand Kopp

Didaktik in Leitgedanken

Beiträge zur Schulpädagogik der Primar-
und Sekundarstufe

4. Auflage

312 Seiten. Leinen DM 19,80

Erich Weber

Erziehungsstile

Lehrbuch für Studierende der Pädagogik
2. Auflage

356 Seiten. Leinen DM 22,80

Georg Heinisch

NEU

Gesellschaftslehre in der Hauptschule

Zur didaktischen Weiterentwicklung der
Arbeits- und Soziallehre

190 Seiten. Kartoniert-laminiert
DM 13,80

Hermann Maier

Didaktik der Mathematik 1–9

Sachlogische Analyse der Lehr- und
Lernziele für die ersten neun Schüler-
jahrgänge

2. Auflage

232 Seiten. Leinen DM 24,80

Heinz Lutter / Heribert Lutter

Zur Praxis der Leibeserziehung in Grund- und Hauptschule

Übungsformen – Methodische Hilfen

248 Seiten. Efalineinband DM 19,80

Hilda Sandtner

Schöpferische Textilarbeit

2., neubearbeitete Auflage

208 Seiten. Cellophanierter Pappband
DM 29,80

Pädagogische Welt

Monatsschrift für Unterricht und Erziehung

Schriftleitung: Professor Ferdinand Kopp

Magdalena Bader / Walter Barsig

Hans Berkmüller

Umfang 64 Seiten. Preis im Quartal
DM 7,50; für Studierende DM 6,—

Verlag Ludwig Auer Donauwörth

Abteilung Münster



Unsere große, moderne Buchhandlung mit dem vielseitigen Angebot bietet Ihnen auf drei Verkaufsetagen:



Ständige
Informationsschau
„buch aktuell“
Grafik-Ausstellungen
Schallplatten

Philosophie
Theologie
Psychologie
Pädagogik
Sprach- und
Literaturwissenschaften
Soziologie
Geschichte
Zeitgeschichte, Politik
Naturwissenschaften
Medizin
Wissenschaft im Taschenbuch

Die empfohlenen Lehrbücher und Texte haben wir vorrätig oder besorgen sie kurzfristig.

Bibliographische Auskünfte und Fachkataloge kostenlos.

Zahlungserleichterung durch Monatskonto.

BUCH AKTUELL UNIVERSITÄTSLITERATUR GRAFIK SCHALLPLATTEN
BUCHHANDLUNG
poertgen herder
44 MÜNSTER/WESTF. SALZSTRASSE 55 SYNDIKATGASSE 7

**PÄDAGOGISCHE HOCHSCHULE
WESTFALEN-LIPPE
ABTEILUNG MÜNSTER**

44 Münster (Westf.), Platz der Weißen Rose
Fernsprecher: (02 51) 4 05 91

Geschäftsführender Dekan:

Prof. Dr. Gotthard Jasper
Sprechstunden: Mi 10—12 Uhr

Allgemeine Verwaltung:

Geschäftsstellenleiter: Reg.-Amtmann Heinz Fölling
Reg.-Angestellte Ida Fremann
Reg.-Angestellte Marie-Luise Lützenkirchen
Reg.-Angestellte Ursula Schröer

Sekretariat: Reg.-Angestellte Gisela Kestermann
Reg.-Angestellte Elisabeth Heldt
Sprechstunden: Mo—Fr 10—12 Uhr

FACHBEREICHE:

Fachbereich I:

Dekan: Prof. Dr. Theodor Bartmann
Prodekan: Prof. Ilse Lichtenstein-Rother
Büro: Scharnhorststraße 100
Reg.-Angestellte Irmgard Luksch
Reg.-Angestellte Renate Thumann
Reg.-Angestellte Renate Allner
Erziehungswissenschaft (Schulpädagogik und Allgemeine Pädagogik, Erwachsenenbildung), Psychologie, Philosophie, Evangelische und Katholische Theologie und ihre Didaktik

Fachbereich II:

Dekan: Prof. Dr. Gotthard Jasper
Prodekan: Prof. Dr. Josef Lingnau
Büro: Fließnerstraße 26
Reg.-Angestellte Elisabeth Heinrich
Reg.-Angestellte Inge Poppendick
Reg.-Angestellte Ella Böttger
Reg.-Ang.: Günther Fincke
Soziologie, Politikwissenschaft, Geschichte, Erdkunde, Wirtschaftswissenschaft

Fachbereich III:

Dekan: Wiss. Rat und Prof. Dr. Hermann Zabel
Prodekan: Prof. Dr. Eleonore Cladder
Büro: Scharnhorststraße 100
Reg.-Angestellte Irmgard Luksch
Reg.-Angestellte Brigitte Kampmann
Reg.-Angestellte Gisela Meiners
Deutsch, Englisch, Musik, Kunsterziehung, Textilgestaltung, Leibeserziehung

Fachbereich IV:

Dekan: Dozent Friedrich Evers
Prodekan: Prof. Dr. A. Mitschka
Büro: Fliednerstraße 26
Reg.-Angestellte Elisabeth Heinrich
Reg.-Angestellte Barbara Hampel
Reg.-Angestellte Cäcilia Grote
Mathematik, Physik, Chemie, Biologie, Technologie, Hauswirtschaft

ABTEILUNGSBIBLIOTHEK**Scharnhorststraße 100**

Ausleihe: (Sofortausleihe)
Montag bis Freitag: 10.00—16.00 Uhr
Tel.: 4 05 91/252

Lesesaal:
Montag bis Freitag: 9.00—16.00 Uhr
Öffnungszeiten des Lesesaales in den Semesterferien werden noch bekanntgegeben.

Zu Beginn jeden Semesters finden Einführungen in die Bibliotheksbenutzung statt. Interessenten können sich in Listen eintragen, die am Katalog ausliegen.

Mitarbeiter der Bibliothek:

Bibl.-Inspektorin Heido-Margaret Schwandt
Bibl.-Inspektorin z. A. Heide Rose
Dipl.-Bibl. Miloslava Koutská
Dipl.-Bibl. Helga Löns
Reg.-Angestellte Christine Hillen
Reg.-Angestellte Margarete Mahner
Reg.-Angestellte Anna Marquard
Reg.-Angestellte Antoinette Lödding
Reg.-Angestellte Ellen Prielipp
Reg.-Angestellte Dorothea Tewes
Reg.-Angestellte Heidi Wöstmann
Reg.-Angestellte Helene Diekmeyer
Reg.-Angestellte Irmgard Lubtowski
Magazin- und Bibliotheksarbeiter: Gerhard Archipow

abgeordnet:

Bibl.-Amtmännin Vera Erbleweit (Schlagwortkatalog)
Bibl.-Inspektor Dieter Lobscheid
(Zentrale Zeitschriftenregistrierung, Lesesaal, Zentralkatalog der Fächerbibliotheken)

Bibliotheks-Ausschuß:

Der Geschäftsführende Dekan
Prof. Dr. Botsch
Dr. Gröll
stud. paed. Heining
Prof. Dr. Krafft
Dr. Kreft
stud. paed. Schultka

UNTERRICHTSMITSCHAUANLAGE

N. N.
Techn. Leitung: Helmut Störkmann

HAUSVERWALTUNG

Scharnhorststraße 100

Hausmeister: Josef Thielemann
Hausmeister: Franz Zeuch
Pfortner: Johanna Topmüller
Betriebselektriker: Wilhelm Schöppner
Betriebsgärtner: Eduard Schämam
Heizer: Hubert Seipelt
Drucker: Heinrich Matthes
Telefonistin: Antonia Hammwöhner

Fliednerstraße 26

Hausmeister: Erwin Maatz
Betriebshandwerker: Alfred Vormann
Hausarbeiter: Gerhard Serwothke

AKADEMISCHES PRÜFUNGSAMT:

Vorsitzender:

Prof. Dr. Dr. Kienecker
44 Münster, Hammer Straße 39

Stellv. Vorsitzender:

Prof. Dr. Herbert Büschenfeld
Sprechstunden nach Vereinbarung
über Telefon 4 05 91 App. 211

Vertreter: Dozent Friedrich Evers
Sprechstunden nach Vereinbarung
über Telefon 4 05 91 App. 211

Büro: Reg.-Angestellte Leopoldine Caha
Scharnhorststraße 100, Raum 115
Telefon 4 05 91 App. 211
Sprechstunden: Mo—Fr 10.00—12.00 Uhr

STAATLICHES PRÜFUNGSAMT:

Leiter: Oberschulrat Friedrich Klaus
Sprechstunde: Do 9.00—11.00 Uhr

Stellv. Leiter:

Prof. Dr. Hermann-Josef Kreutz
Sprechstunden nach Vereinbarung
Prof. Dr. Herbert Büschenfeld
Sprechstunden nach Vereinbarung
über Telefon 4 05 91 App. 211

Büro: Reg.-Angestellte Hannelore Krüger
Reg.-Angestellte Bärbel Frowein
Reg.-Angestellte N. N.
Scharnhorststraße 100, Raum 111
Telefon 4 05 91 App. 290
Sprechstunden: Mo—Fr 10.00—12.00 Uhr

PRAKTIKUMSBÜRO:

Leiter: Akademischer Rat Dr. Hermann Becker
Reg.-Angestellte Marilis Neufend
Reg.-Angestellte Luise Vogt

Büro: Scharnhorststraße 100
Sprechstunden: Mo—Fr 14.00—16.00 Uhr

ABTEILUNGS-STUDENTENAUSSCHUSS (AStA)

44 M ü n s t e r (Westf.), Scharnhorststraße 100
Fernsprecher (0251) 4 68 30

FÖRDERUNGS-AUSSCHUSS

Vorsitzender:

Dozent Friedrich Evers

Stellvertreter:

Prof. Dr. Paul Schladoth

Vertreter der Verwaltung:

A—K Reg.-Angestellter Graumann
L—Z Reg.-Angestellte Frl. Pache

Vertreter der Studentenschaft:

stud. paed. H. P. Deeken

STUDENTENHILFSWERK DER PÄDAGOGISCHEN HOCHSCHULE WESTFALEN-LIPPE ABTEILUNG MÜNSTER I e. V.

Mensa Academica

Mittagessen: täglich von 12.00—14.00 Uhr

Leitung: Nora Ohlmeier

Edith-Stein-Kolleg, Kolde-Ring 60, Tel. 4 26 22

Peter-Wust-Kolleg, Kolde-Ring 59, Tel. 7 29 40

EVANGELISCHE STUDENTENGEMEINDE

Universitätsgottesdienst:

Sonntags, 10.30 Uhr, Universitätskirche

Gemeindeabend:

Donnerstags, 20.00 Uhr, Volkeningheim, Breul 43

Studentenpfarrer:

Pastor Clark Seha, Volkeningheim, Breul 43

Pfarrer Friedrich Hufendiek, Breul 40/41, T.: 4 60 61 o. 4 52 98

Sprechstunde nach Vereinbarung

KATHOLISCHE HOCHSCHULGEMEINDE

Scharnhorststraße 100, Tel. 5 51 40

Studentenpfarrer:

Engelbert Lindlar

44 Münster

Horsteberg 20, Tel.: 4 81 14

Assistent:

Alo Echelmeyer

44 Münster

Wichernstraße 5, Tel.: 2 24 29

Gottesdienste:

| | | |
|----|-----------|----------------------|
| Sa | 18.00 Uhr | Stephanus/Aaseestadt |
| Di | 18.00 Uhr | Stephanus/Aaseestadt |
| Mi | 19.00 Uhr | Kapelle/PH |
| Do | 18.00 Uhr | Stephanus |

Semestereröffnungsgottesdienst: Mi, 20. 10. 1971, 19.00 Uhr, St. Stephanus

Semesterschlußgottesdienst: Mi, 9. 2. 1972, 19.00 Uhr, St. Stephanus

HOCHSCHULLEHRER

| | |
|--|---|
| Ahlert, Elfriede , Dozentin, 44 Münster-St. Mauritz, Im Birkenbusch 3, T.: 31 55 36 44 Münster-St. Mauritz, Im Birkenbusch 3, T.: 31 55 36 | Hauswirtschaft |
| Aymanns, Annaliese , o. Prof., 44 Münster, Sperlichstraße 65, T.: 4 89 02 | Didaktik der Mathematik |
| Bartmann, Theodor , Dr. phil., o. Prof., 44 Münster, Breslauer Straße 26, T.: 2 44 50 | Psychologie |
| Beckmann, Angela , o. Prof., 44 Münster, Mozartstraße 4, T.: 3 46 56 | Heimatkunde und Didaktik der Erdkunde |
| Behnke, Heinrich , Dr. rer. nat., Dr. sc. math. h. c., Dr. rer. nat. h. c., o. Prof. d. Math. a. d. Westf. Wilhelms-Universität Münster, Seminar f. Didaktik der Mathematik, Honorarprofessor d. PH Westfalen-Lippe, 44 Münster, Rottendorffweg 17, T.: 490 — 37 51 (dienstl.), T.: 8 12 07 (privat) Sprechstunde: Mo—Fr 12.30—13.15 Uhr | Didaktik der Mathematik |
| Bethusy-Huc, Gräfin Viola , Dr. rer. pol. o. Prof., 44 Münster, Tondernstraße 16, T.: 8 14 76 | Politikwissenschaft |
| Biester, Wolfgang , o. Prof., 3 Hannover, Starrenweg 18, und 44 Münster, Waldweg, T.: 05 11—44 84 65 | Technisches Werken |
| Bischoff, Annemarie , Dr. rer. nat., Dozentin, 4307 Kettwig, Uhlandstraße 2, T.: 0 21 44—1 84 84 und Münster, Kl. Wienburgstr. 1 | Psychologie |
| Bleckwenn, Ruth , Dozentin, 44 Münster, Münzstraße 6, T.: 5 57 34 | Textilgestaltung |
| Botsch, Dieter , Dr. rer. nat., o. Prof., 44 Münster, Nünningweg 42, T.: 5 38 64 | Didaktik der Biologie |
| Brinkmann, Heinrich , Dr. phil., o. Prof., 4441 Samern ü. Salzbergen, T.: 0 59 23 — 579 | Evangelische Theologie und ihre Didaktik |
| Büschfeld, Herbert , Dr. phil., nat., o. Prof., 44 Münster, Frauenburgstr. 33 | Heimatkunde, Didaktik der Erdkunde |
| Bußhoff, Heinrich , Dr. phil., Dozent, 4292 Rheide, Burloer Straße 39, und 44 Münster, Schubertstraße 14 | Politikwissenschaft |
| Cladder, Eleonore , Dr. phil., o. Prof., 4407 Emsdetten, Padkamp 37, T.: 0 25 72 — 838 | Didaktik und Methodik des englischen Sprachunterrichtes |
| Dedering, Heinz , Dr. rer. pol., Dozent, 44 Münster, Friesenring 68, T.: 2 32 83 | Wirtschaftslehre |

- Ebel, Heinrich**, Dr. phil., o. Prof., 44 Münster, Laukamp 31, T.: 5 61 62 Soziologie und Sozialpädagogik
- Engelhard, Karl**, Dr. rer. nat., o. Prof., 44 Münster-Coerde, Goerlitzer Straße 44 Heimatkunde und Didaktik der Erdkunde
- Everding, Alfons**, o. Prof., 4401 Rinkerode, Weidkamp, T.: 02 50 38 — 243 Musikerziehung
- Evers, Friedrich**, Dozent, 44 Münster, Straßburger Weg 65, T.: 7 30 49 Didaktik der Mathematik
- Feige, Wolfgang**, Dr. phil., o. Prof., 4403 Hiltrup, Schlesienstraße 36, T.: 02 51 — 61 41 14 Heimatkunde und Didaktik der Erdkunde
- Franzisket, Ludwig**, Dr. rer. nat., o. Prof. Museumsdirektor, 44 Münster, Theresiengrund 14, T.: 4 50 40 Didaktik der Biologie
- Furth, Peter**, Dr. phil., o. Prof., 44 Münster, Sentruper Straße 193, T.: 8 11 13 Politische Bildung und Didaktik der Geschichte
- Geißler, Rolf**, Dr. phil., o. Prof., 63 Gießen, Keplerstraße 5 Deutsch
- Gies, Horst**, Dr. phil., Dozent, 4401 Albachten, Nordstraße 101 Didaktik der Geschichte unter besonderer Berücksichtigung der Zeitgeschichte
- Große-Jäger, Hermann**, Dozent, 44 Münster, Geschw.-Scholl-Straße 8, T.: 7 52 45 Musikerziehung
- * **Haase, Kurt**, Dr. rer. pol., Dr. phil., Prof., 4407 Emsdetten, Moorbrückenstraße 35, T.: 0 25 72 — 565 Soziologie und Sozialpädagogik
- Haecker, Horst**, Dr. phil., Wiss. Rat und Professor, 44 Münster-Coerde, Breslauer Straße 78, T.: 2 44 03 Psychologie
- Heise, Walter**, Dozent, 4501 Belm b. Osna-brück, T.: 0 54 06 / 755 Musikerziehung
- Hopf, Helmut**, Dr. phil., o. Prof., 4401 Handorf-Dorbaum, Birkenweg 1, T.: 3 23 37 Musikerziehung
- Huber, Wilfried**, Dr. phil., Wiss. Rat und Professor, 4403 Hiltrup, Eichenweg 2 Allg. Pädagogik
- Jacobs, Manfred**, Dr., Dozent, 205 Hamburg 80, Grandkoppel 7 Evangelische Theologie und ihre Didaktik
- Jasper, Gotthard**, Dr. phil., o. Prof., 4401 Wolbeck, Moltkestraße 12, T.: 0 25 06 / 71 95 Politikwissenschaft
- Jeismann, Karl-Ernst**, Dr. phil., o. Prof., 44 Münster, Schüttorfweg 1, T.: 5 41 93 Politische Bildung und Didaktik der Geschichte
- Kleist, Hildegard**, Dozentin, 44 Münster, Landoisstraße 6, T.: 4 58 14 Hauswirtschaft
- Klüber, Hedwig**, Dr. phil., o. Prof., 44 Münster, Auf dem Draun 67, T.: 8 14 47 Deutsche Sprache und Methodik des Deutschunterrichts

- Knape, Heinrich**, Dr. phil., o. Prof., 44 Münster, Schmeddingstraße 45, T.: 5 72 78 Psychologie
- Kohl, Willy**, Dr. phil., Honorarprofessor, Staatsarchivdirektor, 44 Münster-Angelmodde, Uferstraße 12, T.: 0 25 06—75 16 Westfälische Landesgeschichte
- Kolbe, Maria**, Dozentin, 42 Oberhausen-Osterfeld, Westfälische Str. 21, T.: 0 21 32 — 89 07 93 Leibeserziehung
- Kosthorst, Erich**, Dr. phil., o. Prof., 44 Münster-Coerde, Gleiwitzer Str. 88, T.: 2 68 63 Politische Bildung und Didaktik der Geschichte
- Krafft, Dietmar**, Dr. rer. pol., o. Prof., 44 Münster, Laukamp 3a, T.: 4 35 92 Wirtschaftswissenschaften und Didaktik der Wirtschaftslehre
- Kratzsch, Gerhard**, Dr. phil., Privatdozent, 44 Münster, Dondersring 10, T.: 79 12 11 Geschichte / Politik und ihre Didaktik
- Kreutz, Hermann Josef**, Dr. phil., o. Prof., 44 Münster, Birkhahnweg 9a, T.: 31 63 37 Biologie und Didaktik der Naturkunde
- Kruchen, Gottfried**, Dr. theol., o. Prof., 44 Angelmodde-West, H.-von-Stephan-Ring 59, T.: 6 10 72 Katholische Theologie und ihre Didaktik
- Kuckartz, Wilfried**, Dr. phil., Wiss. Rat und Prof., 51 Aachen, Alte Maastrichter Straße 6, T.: 02 41 — 2 42 34 Allgemeine Pädagogik
- Kütting, Herbert**, o. Prof., 44 Münster, Lange-marckstraße 34, T.: 2 50 16 Didaktik der Mathematik
- Lenz, Otto**, Dozent, 44 Münster, Staufenstraße 40, T.: 39 29 55 Werkerziehung
- Lichtenstein-Rother, Ilse**, o. Prof., 44 Münster, Von-Esmarch-Straße 91, T.: 4 25 83 Allgemeine Didaktik und Schulpädagogik
- Lingnau, Josef**, Dr. phil., o. Prof., 44 Münster, Burchardstraße 9, T.: 3 34 40 Soziologie und Sozialpädagogik
- Losser, Fritz**, Dr. phil., o. Prof., 4401 Altenberge, Drosselstraße 4, T.: 0 25 05 — 170 Allgemeine Didaktik und Schulpädagogik
- Lüpke, Christian**, Institutsdirektor, 44 Münster, Volbachweg 30, T.: 2 65 91 Leibeserziehung
- Mitschka, Arno**, Dr. phil., o. Prof., 44 Münster, Melchersstraße 24, T.: 2 26 21 Didaktik der Mathematik
- Müller, Ernst F.**, Dr. phil., o. Prof., 44 Münster, Steinfurter Straße 14, T.: 20 15 14 Psychologie
- Niethammer, Arnolf**, Dr. phil., o. Prof., 44 Münster, Schlüterstraße 10, T.: 8 42 49 Allgemeine Pädagogik
- * **Odenbach, Karl**, o. Prof., 49 Herford, Elverdisser Straße 9, T.: 0 52 21 — 22 15 Allgemeine Didaktik und Schulpädagogik
- Peters, Wilhelm**, o. Prof., 44 Münster, Eimermacherweg 25, T.: 2 13 97 Kunsterziehung
- Pielow, Winfried**, Dr. phil., o. Prof., 4401 Nienberge, Kurneystiege 15, T.: 02 50 33 — 277 Deutsche Sprache und Methodik des Deutschunterrichts

- Regenbrecht, Aloysius**, Dr. phil., o. Prof., 44 Münster, Neuheim 23a, T.: 3 11 09
Schulpädagogik und Allgemeine Didaktik
- Richarz, Irmintraut**, Dipl.-Landw., Dr. disc. pol., o. Prof., 44 Münster, Schützenstraße 12, T.: 5 41 34
Hauswirtschaftswissenschaften und Didaktik der Hauswirtschaftslehre
- Rest, Walter**, Dr. phil., o. Prof., 44 Münster, Röschweg 8, T.: 2 33 73
Pädagogik und Philosophie
- Rohrmoser, Günter**, Dr. phil., o. Prof., 44 Münster, Clevornstraße 12, T.: 7 53 60
Philosophie
- Rückriem, Georg**, Dr. phil., o. Prof., 4401 Nienberge-Häger Nr. 90, T.: 02 50 33 — 757
Allgemeine Pädagogik
- Rüttenauer, Isabella**, Dr. phil., o. Prof., 44 Münster, Schützenstraße 63, T.: 4 57 93
Allgemeine Pädagogik
- Sabath, Ilsa-Maria**, Dozentin, 44 Münster-Mecklenbeck, Schürbusch 9b, T.: 7 12 01
Leibeserziehung
- Salomon, Almuth**, Dr. phil., o. Prof., 44 Münster, Königsberger Straße 116, T.: 24 93 64
Westf. Landesgeschichte und Didaktik der Geschichte
- Scheibner-Herzig, Gudrun**, Dr. phil., o. Prof., 635 Bad Nauheim, Liebigstraße 12, 44 Münster, Bonhoefferstraße 26
Didaktik der engl. Sprache
- Schladoth, Paul**, Dr. phil., o. Prof., 44 Münster, St.-Mauritz-Freiheit 64, T.: 3 44 53
Katholische Theologie und ihre Didaktik
- Schmücker, Elisabeth**, Dozentin, 44 Münster, Sperlichstraße 67, T.: 5 46 86
Textilgestaltung
- Schoene, Wolfgang**, Dr. phil. o. Prof., 4801 Hoberge-Uerentrup, Rehhagenhof 6, T.: 05 21 — 7 23 85
Soziologie und Sozialpädagogik
- Schulte-Repel, Dorothea**, Dr. phil., o. Prof., 44 Münster, Hoppendamm 26, T.: 5 62 24
Allgemeine Didaktik und Schulpädagogik
- Schulz, Günther**, Dr. phil., o. Prof., 4401 Altenberge, Schwalbenstraße 16, T.: 0 25 05 — 200
Schulpädagogik und Allg. Didaktik
- Skorsky, Günter**, Dozent, 286 Osterholz-Scharmbeck, Hinter der Loge 7
Didaktik der Physik
- * **Sonntag, Hermann**, a. o. Prof., Msgr., 44 Münster, St.-Mauritz-Freiheit 26, T.: 3 44 14
Religionslehre und Methodik des kath. Religionsunterrichts
- Steinkamp, Egon**, Dr. phil., Dozent, 44 Münster, Teigelesch 9, T.: 3 52 61
Leibeserziehung
- Stork, Heinrich**, Dipl.-Chem., Dr. rer. nat., o. Prof., 4401 Albachten, Nordstraße 93d, T.: 0 25 36 — 567
Didaktik der Chemie
- Stüttgen, Albert**, Dr. phil., o. Prof., 44 Münster, Eimermacherweg 25a, T.: 2 10 20
Philosophie
- Sturm, Erdmann**, Dr. theol., Dozent, 44 Münster, Bohlweg 16, T.: 4 21 78
Evangelische Theologie und ihre Didaktik
- Ter-Nedden, Eberhard**, o. Prof., 44 Münster, Jahnstraße 8, T.: 2 26 10
Didaktik der deutschen Sprache und Literatur

- | | |
|---|--|
| Uhlmann, Wilfried , Dr. phil., o. Prof., 44 Münster-Coerde, Goerlitzer Str. 54, T.: 27 78 28 | Didaktik der englischen Sprache |
| * Vieth, Leo , Dr. phil., o. Prof., 44 Münster, Sperlichstraße 65, T.: 4 86 11 | Didaktik der Physik und Chemie |
| Vorsmann, Norbert , Dr. phil., Dozent, 46 Dortmund, Neuer Graben 63, T.: 02 31 — 2 68 57 | Allgemeine Didaktik und Schulpädagogik |
| Wedegärtner, Karl , Dr. phil., o. Prof., 4801 Hoberge, Auf der Egge 73a, T.: 05 21 — 7 25 00 | Didaktik der Physik |
| Weinberg, Johannes , Dr. phil., o. Prof. 6051 Nieder-Roden, Leipziger Ring 165, T.: 0 61 06 — 2 22 90 | Erwachsenenbildung |
| Wienhausen, Hanns , o. Prof., 44 Kinderhaus Nr. 13, T.: 2 13 44 | Kunsterziehung |
| Wilmsmeyer, Herbert , Dozent, 48 Bielefeld, Roonstraße 14, T.: 05 21 — 7 84 77 | Werkerziehung |
| Zabel, Hermann , Dr. phil., Wiss. Rat und Prof., 585 Hohenlimburg, Zum Klippchen 34, T.: 0 23 34 — 30 00 | Didaktik der deutschen Sprache und Literatur |

AKADEMISCHE RÄTE

- | | |
|--|---|
| Becker, Hermann , Dr. phil., 44 Münster, Langemarckstraße 51, T.: 2 8043 | Schulpädagogik und Allgemeine Didaktik |
| Becks, Friedrich , 4401 Wolbeck, Delpstraße 34, T.: 0 25 06 — 21 69 | Erdkunde |
| Beinke, Lothar , Dr., 45 Osnabrück, Humboldtstraße 48, T.: 05 41 — 2 32 28 | Wirtschaftswissenschaften und Didaktik der Wirtschaftslehre |
| Beyer, Lioba , Dr. phil., 44 Münster, Königsberger Straße 118, T.: 24 91 57 | Erdkunde (einschl. Heimatkunde) |
| Diederichs, Hermann-Josef , 44 Münster, Schiefer-Boichorst-Str. 15 | Didaktik d. Mathematik |
| Evers, Elmar , 44 Münster, Laukamp 1, T. 4 87 56 | Leibeserziehung |
| Feest, Jutta , Dr. rer. nat., 4402 Greven, In den Bergen 29 | Didaktik der Biologie |
| Freywald, Carin , 44 Münster-Coerde, Elbinger Straße 31, T.: 28 78 58 | Didaktik der englischen Sprache |
| Gocke, Rainer , 44 Münster, Goerdelerstraße 21, T.: 7 60 67 | Didaktik der englischen Sprache |
| Heitkämper, Peter , Dr. phil., 44 Münster, Gronewegskamp 8, T.: 21 41 30 | Pädagogik und Philosophie |
| Hoyer, Hans-Gerd , 4531 Lotte, Westfalenweg 3, T.: 0 54 04 — 703 | Physik |

| | |
|---|--|
| Hülsmeier, Heinrich , Dr. phil., 44 Münster-Gremmendorf, Letterhausweg 68, T.: 6 10 52 | Musikerziehung |
| Prange, Klaus , 442 Coesfeld, Indehell 25, T.: 0 25 41 — 23 86 | Leibeserziehung |
| Rüther, Johannes , Dr. phil., 4732 Tönnishäuschen Krs. Beckum | Schulpädagogik |
| Schmitt, Rainer , Dr. phil., 44 Münster, Beckstraße 11, T.: 79 14 23 | Psychologie |
| Walter, Hans-Hubert , 4791 Schwaney ü. Paderborn, Dahler Weg 311, T.: 0 52 55 — 336 | Heimatkunde der Didaktik der Erdkunde |
| Werres, Walter , Dr. phil., 4401 Roxel, Wagenfeldstraße 25, T.: 02 50 34 — 101 | Schulpädagogik und Allgemeine Didaktik |

LEKTOREN

| | |
|---|----------------------------|
| Byrne, Peter , 44 Münster, Delpstraße 30 | Didaktik der engl. Sprache |
| Grandjean, Hannelore , 5509 Immert/Hermeskeil (Schule) | Sprecherziehung |
| Otto, Enrico , 44 Münster, Pleistermühlengeweg 81 | Studiobühne |
| Janning, Jürgen , 44 Münster, Pestalozzistraße 30, T.: 2 18 71 | Sprecherziehung |
| Smart, Christopher James , 44 Münster, Kapitelstraße 36 | Didaktik der engl. Sprache |

LEHRBEAUFTRAGTE

| | |
|--|---|
| Beßling, Bernhard , Dr. phil., Studienrat, 4403 Hiltrup, Wolbecker Straße 42, T.: 0 25 01 — 977 | Naturschutz |
| Bellinger, Gerhard J. , Dr. theol., o. Prof., 44 Münster, Goerdelerstraße 1, T.: 7 51 83 | Katholische Theologie und ihre Didaktik |
| Billen, Josef , Dr. phil., 44 Münster, Vahlbusch 45, T.: 61 45 13 44 Münster, Görresstraße 32, T.: 2 80 86 | Didaktik der deutschen Sprache und Literatur |
| Bickert, Günter , Lehrer, 46 Dortmund-Mengede, Milkottenweg 10, T.: 02 31 — 33 76 16 | Technologie u. Didaktik des technischen Werkens |
| Bloching, Karl-Heinz , Verwaltungsrat i. K., 44 Münster, Nordstraße 20, T.: 2 80 86 | Didaktik der deutschen Sprache |
| Bußmann, Klaus-Dieter , Dr. phil., Wiss. Ass., 44 Münster, Auf dem Draun 90, T.: 8 12 59 | Kunstgeschichte — Spezialgebiet Baugeschichte |
| Gladen, Albin , Dr. phil., Prof., 463 Bochum-Querenburg, Buschstraße 132 | Didaktik der modernen Wirtschafts- und Sozialgeschichte |
| Gräsel, Friedrich , OStR, 463 Bochum, Wirmerstraße 23 | Kunsterziehung |

- Hofmann, Klaus-Dieter**, Dr. phil., 46 Dortmund-Aplerbeck, Schloß Rodenburg, T.: 02 31 — 44 86 48
Statistische Verfahren in der Erziehungs- und Unterrichtsforschung
- Holtkemper, Franz-Josef**, Dr. phil., o. Prof., 4401 Nienberge, Kurneystiege 13, T.: 03 50 33 — 266
Allgemeine Didaktik und Schulpädagogik
- Junker, Hedwig**, Dr. phil., Wiss. Ass. a. d. Westf. Wilhelms-Universität, 44 Münster, Hollandtstraße 45
Didaktik der englischen Sprache
- Kell, Adolf**, OStR. i. H., 44 Münster, Hittorfstraße 13
Probleme der Bildungsökonomie
- Korhammer, Helmuth**, 44 Münster, Schulstraße 19, T.: 2 89 39
Sachzeichnen und freie Graphik
- Langhammer, Liesedore**, Dr. phil., 44 Münster, Prozeßionsweg 56, T.: 3 66 37
Ur- und Frühgeschichte
- Lassahn, Rudolf**, Dr. phil., o. Prof., 4501 Wersehe, Heitkampsweg 15, T.: 0 54 02 — 148
Allgemeine Pädagogik
- Leppig, Manfred**, Dr. o. Prof., 44 Münster, Adalbert-Stifter-Straße 12
Didaktik d. Mathematik
- Lübs, Eide-Dittmar**, Dr. med., Oberarzt, 44 Münster, Hammer Straße 32, T.: 4 35 19
Sportbiologie und Sportmedizin
- Lütgen, Eduard**, Dr. phil., Oberstud.-Rat, 44 Münster, Schmeddingstr. 31, T.: 4 60 92
Didaktik der Deutschen Sprache
- Maeck, Horst**, Dr. rer. nat., Dozent a. d. Akademie für Führungskräfte der Wirtschaft, Bad Harzburg, 3392 Clausthal-Zellerfeld, Am Sonnenhang 19, T.: 0 53 23 — 23 29
Schulmanagement
- Müller, Hans-Peter**, Dr., 44 Münster, Hoher Heckenweg 36
Theologie des alten Testaments
- Neumann, Gerd-Heinrich**, Dr. rer. nat. Studiendirektor, 4712 Werne a. d. Lippe, Merianstraße 24, T.: 0 23 89— 25 08
Grenzfragen zwischen Theologie und Naturwissenschaften
- Ossowski, Herbert**, Volksschulrektor, 4403 Hiltrup, Loddeweg 14, T.: 0 25 01 — 176
Jugendschrifttum
- Oswald, Paul**, Dr. phil., o. Prof. a. d. Päd. Hochschule Ruhr, Abt. Dortmund, 44 Münster, Sentruper Höhe 51, T.: 8 16 64
Montessori-Pädagogik im Rahmen der Schulpädagogik
- Peter, Walrad**, Dr. phil., Oberstud.Rat i. R., 44 Münster, Angelmodde-West, Gerhart-Hauptmann-Straße 64, T.: 61 41 29
Didaktik der Chemie
- Reploh, Hans-Dieter**, Dr. med., Privatdozent, 44 Münster, Ferdinand-Freiligrath-Straße 20, T.: 2 26 92
Medizinische Grundlagen des Schulsonderturnens

- | | |
|--|--|
| Richter, Helmut , 44 Münster, Dammeweg 9 | Einsatz technischer Medien im Unterricht |
| Scheid, Marianne , StR, 44 Münster, Wiedehagen 1 | Textilgestaltung, Schwerpunkt Schnittgestaltung und Maschinennähen |
| Sengling, Dieter , Dr. phil., 44 Münster, Staufenstr. 57, T.: 3 47 41 | Sozialpädagogik (Jugendhilfe) |
| Schwenk, Bernhard , Dr. phil., Privatdozent, 44 Münster, Breslauer Straße 49, T.: 2 43 50 | Schulpädagogik und Allgemeine Didaktik |
| Sprey, Thea , Dr. phil., o. Prof., 44 Münster, Althoffstraße 24, T.: 7 25 58 | Kompensatorische, vorschulische Erziehung |
| Stegat, Harry , Dr., Dipl.-Psych., 44 Münster, Gottfriedstraße 3 | Verhaltensstörungen bei Kindern und Jugendlichen |
| Sünkel, Wolfgang , Dr. phil., 44 Münster, Gleiwitzer Straße 42, T.: 2 43 58 | Allgemeine Pädagogik |
| Triebold, Karl , Dr. med., M. A., Chefarzt, Dortmund-Derne, Städt. Kinderklinik, T.: 02 31 — 55 64 51 | Gesundheitserziehung und Schulhygiene |
| Triebold, Klaus , Dr. jur., Kanzler, 44 Münster, Scharnhorststraße 99, T.: 4 45 94 | Schulrecht, Schulgesetzgebung |
| Vorsmann, Norbert , Dr. phil., 46 Dortmund, Neuer Graben 63, T.: 02 31 — 12 68 57 | Schulorganisation und Schulreform |
| Wagner, Erich , 56 Wuppertal-B., Irmgardstraße 42, T.: 02 10 21 / 59 85 47 | Textilkunde |
| Wasna, Maria , Dr. phil., Dozentin, 44 Münster, Lohausweg 16, T.: 31 44 64 | Motivation in der Schule |
| Werner, Erich , Dr., 46 Dortmund, Arndtstraße 38, T.: 57 26 52 | Industriesoziologie |

WISSENSCHAFTLICHE ASSISTENTEN

- | | |
|--|---------------------------------------|
| Becker, Günther , OStR, 594 Lennestadt, Am Biertappen 18, T.: 0 27 23 — 58 71 | Heimatkunde und Didaktik der Erdkunde |
| Dalhoff, Gertrud , OStR, 44 Münster, Wüllnerstraße 22, T.: 2 25 64 | Textilgestaltung |
| Gewehr, Wolf , Dr., 44 Münster, Königsberger Straße 154, T.: 27 77 88 | Didaktik der deutschen Sprache |
| Gröll, Johannes , Dr. phil., 46 Dortmund-Aplerbeck, Rörigstraße 4, T.: 02 31 — 44 38 06 | Pädagogik, Allgemein |
| Günther, Henning , Dr. phil., 4715 Davensberg, Von-Büren-Straße 5, T.: 0 25 93 — 172 | Seminar für Philosophie |

- Hugenroth, Hermfried**, Dr. phil., 44 Münster, Paulstraße 6 Didaktik der deutschen Sprache
- Kienel, Eckehard**, 478 Lippstadt, Beckumer Straße 3 Didaktik der Mathematik
- Koch, Helmut**, Dr. phil., 44 Münster, Friedrich-Ebert-Straße 168 Didaktik der deutschen Sprache
- Kollmann, Roland**, Dr. phil., 4408 Dülmen, Leuste 34, T.: 0 25 94 — 33 32 Katholische Theologie und ihre Didaktik
- Kokemohr, Rainer**, Dr. phil., 44 Münster, Elbinger Straße 20, T.: 24 95 64 Allg. Didaktik und Schulpädagogik
- Kreft, Eckehard**, Dr. phil., 47 Hamm, Geranienstraße 2a Musik
- Lahrmann, Leonhard**, 44 Münster, Melcherstraße 62, T.: 2 35 51 Schulpädagogik
- Massner, Norbert**, Dr. phil., 4402 Greven, Amsivariestraße 6, T.: 0 25 71 — 27 72 Allgemeine Pädagogik
- Melchert, Jürgen**, Dr. theol., Pastor, 4401 Roxel, Münsterstraße 4, T.: 02 50 34 — 71 56 Evangelische Theologie und ihre Didaktik
- Munk, Dieter**, Dr. phil., 44 Münster, Königsberger Straße 131, T.: 2 43 80 Kunst- und Werkerziehung
- Obermann, Erich**, Dipl.-Phys., Dr. rer. nat., 4545 Kattenvenne, T.: 0 54 84 — 405 Didaktik der Naturwissenschaften u. d. hauswirtschaftl. Unterrichts
- Overesch, Manfred**, Stud.R., 44 Münster, Am Krug 17 Politische Bildung und Didaktik der Geschichte
- Padberg, Friedhelm**, Dr. rer. nat., Stud.-Ass., 472 Beckum, Werseweg 51 Mathematik
- Pippert, Richard**, Dr. phil., 44 Münster, Zumsandestraße 36, T.: 3 44 64 Allgemeine Pädagogik
- Preuß, Eckhardt**, Dr. phil., 4404 Telgte, Am Friedhof 13, T.: 0 25 04 — 78 16 Schulpädagogik
- Rüden von, Egon**, Dr. phil., 44 Münster, Breul 16 Kunst- und Werkerziehung
- Saal, Friedrich Wilhelm**, Dr. phil., 46 Dortmund, Botdingweg 11 Politische Bildung und Didaktik der Geschichte
- Sachse, Hildegard**, 349 Bad Driburg, Vor d. Brede 11, T.: 0 52 53 — 54 14 Textilgestaltung
- Schaeffer-Schweizer, Barbara**, Dr. phil., 4401 Altenberge, Dourpkamp 8, T.: 0 25 05 — 635 Politikwissenschaft
- Schneider-Berges, Wilhelma**, OStR, 4401 Freckenhorst, Finkenweg 3 Didaktik der englischen Sprache

| | |
|---|----------------------------|
| Starke, Franz-Josef , Dr. rer. nat., 44 Münster-St. Mauritz, Birkhahnweg 9 b, T.: 31 63 38 | Biologie und ihre Didaktik |
| Weber, Georg , Dr. theol., 44 Münster, Elsässer Straße 35, T.: 7 57 52 | Soziologie |
| Witthöft, Wolfgang , Dr. rer. nat., 44 Münster, Kärntner Straße 62, T.: 3 32 97 | Biologie und ihre Didaktik |

Mit der Verwaltung einer Assistentenstelle beauftragt

| | |
|--|--|
| Desselberger, Hermann , 44 Münster, Hammer Straße 58, T.: 4 49 03 | Politikwissenschaft |
| Dieterich, Helmut , Dipl.-Psych., 44 Münster, Warendorfer Straße 138 | Forschungsgruppe Gesamtschule |
| Dormeyer, Detlev , lic. theol., 44 Münster, Telgter Straße 22—24, T.: 5 51 97 | Katholische Theologie und ihre Didaktik |
| Handschel, Günter , 44 Münster, Wilhelmstr. 5 | Didaktik d. Mathematik |
| Harter, Renate , 44 Münster, Querstraße 23, T.: 6 73 10 | Wirtschaftswissenschaft |
| Hermes, Liesel , 44 Münster, Vollmerweg 22 | Didaktik der englischen Sprache |
| Hoymann, Joseph , 44 Münster, Hamburger Straße 31 | Didaktik der deutschen Sprache |
| Kemmelmeyer, Karl-Jürgen , 44 Münster, Markweg 14 | Musik |
| Kotthoff, Ludger , 4702 Heessen, Habichtshöhe Nr. 35 | Psychologie |
| Machemer, Peter , 44 Münster, Enschedeweg 21, T.: 4 87 03 | Psychologie |
| Oswald, Andreas , Dipl.-Psych., 44 Münster, Rothenburg 22, T.: 4 64 85 | Psychologie |
| Real, Willi , 44 Münster, Albersloher Weg 95 | Didaktik der englischen Sprache |
| Reichard, Helmut , 44 Münster, Hoher Heckenweg 103, T.: 2 90 18 | Soziologie |
| Ribhegge, Wilhelm , 4401 Sendenhorst, Höckerskamp 8, T.: 0 25 26 — 582 | Politische Bildung und Didaktik der Geschichte |
| Saatröwe, Jürgen , 44 Münster, Kleimannstraße 6, T.: 2 88 66 | Allgemeine Pädagogik |
| Sauerwald, Gregor , Studienrat, 4401 Handorf, Am Dieckamp 17, T.: 32 58 26 | Philosophie |
| Schönke, Meinolf , Dip.-Psych., Oberstudienrat, 44 Münster, Frauenstraße 53—54, T.: 5 51 38 | Psychologie |
| Sievers, Burkhard , 44 Münster, Am Kanonen-graben 2, T.: 4 42 30 | Soziologie |
| Stiegler, Roland F. , 44 Münster-Coerde, Königsberger Straße 131, Tel.: 27 77 62 | Soziologie |

- Vormfelde-Siry, Ursula**, Dipl.-Psych., 44 Münster, Adalbert-Stifter-Straße 12, T.: 31 53 21 Psychologie
- Thränhardt, Dietrich**, 4403 Hiltrup, Wolbeker Straße 20, T.: 0 25 01 — 26 67 Politikwissenschaft

WISSENSCHAFTLICHE ANGESTELLTE

- Lange, Hedwig**, Dipl.-Sportlehrerin, 44 Münster, Am Krug 44 Leibeserziehung
- Nüttgens, Gisela**, Dipl.-Sportlehrerin und Lehrerin, 44 Münster, Krummer Timpen 44, T.: 4 28 72 Leibeserziehung
- Ritter, Dietlinde**, Dipl.-Sportlehrerin, 44 Münster, Theissingstraße 1, T.: 5 78 60 Leibeserziehung
- Scherl, Hermann**, Dr. phil., 44 Münster, Ostmarkstraße 9 Deutsch
- Schulz, Dietrich**, Dipl.-Sportlehrer, 44 Münster, Alsenstraße 2, T.: 2 88 89 Leibeserziehung
- Stenzl, Otto**, Dr. phil., 4401 Amelsbüren, Stiege 16 Politische Bildung und Didaktik der Geschichte

FÖRDERUNGSASSISTENTEN

- Bekker, Karl**, Volksschulrektor, 4544 Ladbergen, Lerchenweg 3a, T.: 0 54 85 — 11 80 Schulpädagogik
- Fingerhuth, Theodore**, 44 Münster, Schützenstraße 13 Didaktik der Biologie
- Eickelpasch, Lolf**, 472 Beckum, Paterweg 14 T.: 0 25 21/62 40 Soziologie
- Freude, Gerhard**, Lehrer, 4401 Roxel, Freiligrathstraße 1 Religionspädagogik
- Harre, Klaus**, 44 Münster, Nordstraße 28/30 Psychologie
- Hobel, Sigrid**, 44 Münster, Dachsleite 41, T.: 24 91 40 Schulpädagogik
- Ittermann, Reinhard**, 44 Angelmodde, Twenhöwenweg 4 Erdkunde
- Kraft, Peter**, 4403 Hiltrup, Promenade-Süd 2 Soziologie
- Kress, Axel**, Rektor, 4832 Wiedenbrück, Frankensteiner Straße 7, T.: 0 52 42 — 85 46 Didaktik der deutschen Sprache u. Literatur
- Roloff, Gisbert**, 4401 Roxel, Tilbecker Str. 16, T.: 02 50 34 — 479 Psychologie
- Schneider, Hasko**, 44 Münster, Friesenring 14 Schulpädagogik
- Schröder, Thekla**, Lehrerin, 44 Münster, Emsstraße 60 Schulpädagogik
- Tietze, Wolfgang**, Lehrer, 44 Münster, Dechaneistraße 15, T.: 3 86 66 Schulpädagogik
- Zeller, Sigrid**, 44 Münster, Kegelskamp 21 Didaktik der Biologie

WERKMEISTER

- Korn-Verlage, Ursula**, 44 Münster, Redigerstraße 67, T. 8 41 65 Textilgestaltung
- Neuhöfer, Alfred**, 44 Münster, Bishopinkstraße 7c Werkerziehung

FACHBEREICHE

FACHBEREICH I:

Erziehungswissenschaft:

Allgemeine Pädagogik:

Büro: Scharnhorststraße 100

Reg.-Angestellte: Ursula Deiters, Mechthild Meyer

Dem Seminar ist das Peter-Wust-Archiv angeschlossen.

Hochschullehrer: Huber, Kuckartz, Niethammer, Rest, Rückriem, Rüttenauer

Wiss. Mitarbeiter: Gröll, Heitkämper, Massner, Pippert, Saatröwe

Schulpädagogik:

Büro: Scharnhorststraße 100

Reg.-Angestellte: Hildegard Brundiek, Margret Bunzel, Gabriele Handschuh, Brigitta Weverinck

Hochschullehrer: Lichtenstein-Rother, Loser, Regenbrecht, Schulte-Repel, Schulz

Wiss. Mitarbeiter: Kokemohr, Lahrman, Preuß, Rüter, Werres

Erwachsenenbildung:

Büro: Scharnhorststraße 100

Reg.-Angestellte:

Hochschullehrer: Weinberg

Philosophie:

Büro: Fliednerstraße 26

Reg.-Angestellte: Ursula Stöcker

Hochschullehrer: Rest, Rohrmoser, Stüttgen

Wiss. Mitarbeiter: Günther, Sauerwald

Psychologie:

Büro: Scharnhorststraße 100

Reg.-Angestellte: Christiane Lepper, Brigitte Schwarz

Hochschullehrer: Bartmann, Bischoff, Haecker, Knape, Müller

Wiss. Mitarbeiter: Kotthoff, Machemer, Oswald, Schmitt, Schönke, Vormfelde-Siry

Ev. Theologie und ihre Didaktik:

Büro: Bogenstraße 15/16

Reg.-Angestellte: Agnes Meis, Tel.: 4 01 95/99

Hochschullehrer: Brinkmann, Jacobs, Müller, Sturm

Wiss. Mitarbeiter: Melchert

Kath. Theologie und ihre Didaktik:

Büro: Bogenstraße 15/16

Reg.-Angestellte: Ursula Berger, Tel.: 4 01 95/99

Hochschullehrer: Kruchen, Schladoth

Wiss. Mitarbeiter: Kollmann, Dormeyer

FACHBEREICH II:**Soziologie:**

Büro: Fliednerstraße 26

Reg.-Angestellte: Marianne Frenzel

Hochschullehrer: Ebel, Lingnau, Schoene

Wiss. Mitarbeiter: Reichard, Sievers, Stiegler, Weber

Politikwissenschaft:

Büro: Fliednerstraße 26

Reg.-Angestellte: Christel Schmidt

Hochschullehrer: Bethusy-Huc, Bußhoff, Jasper

Wiss. Mitarbeiter: Desselberger, Schaeffer-Schweizer, Thränhardt

Geschichte/Politik und ihre Didaktik:

Büro: Fliednerstraße 26

Reg.-Angestellte: Rosemarie Freitag, Elisabeth Höfig, Helga Spee

Hochschullehrer: Furth, Jeismann, Kosthorst, Kratzsch, Salomon

Wiss. Mitarbeiter: Gies, Overesch, Ribhegge, Saal, Stenzl

Erdkunde:

Büro: Fliednerstraße 26

Reg.-Angestellte: Heidi Kunikowski, Dorothea Unterbusch

Hochschullehrer: Beckmann, Büschenfeld, Engelhard, Feige

Wiss. Mitarbeiter: Becker, Becks, Beyer, Walter

Wirtschaftswissenschaft und Didaktik der Wirtschaftslehre:

Büro: Fliednerstraße 26

Reg.-Angestellte: Gerda Pachurka

Hochschullehrer: Krafft

Wiss. Mitarbeiter: Beinke, Dederling, Harter

FACHBEREICH III:**Deutsch und Didaktik der deutschen Sprache:**

Büro: Fliednerstraße 26

Reg.-Angestellte: Renate Brink, Marietta Welling

Hochschullehrer: Klüber, Pielow, Ter-Nedden, Zabel

Wiss. Mitarbeiter: Gewehr, Hoymann, Hugenothe, Janning, Koch, Otto, Scherl, Grandjean

Englisch und Didaktik der englischen Sprache:

Büro: Scharnhorststraße 100

Reg.-Angestellte: Irmgard Griesinger

Hochschullehrer: Cladder, Scheibner-Herzig, Uhlmann

Wiss. Mitarbeiter: Byrne, Freywald, Gocke, Hermes, Real, Schneider-Berges, Smart

Kunst (Werkerziehung):

Büro: Fliednerstraße 26

Reg.-Angestellte: Irma Fuleda

Werkmeister: Alfred Neuhöfer

Hochschullehrer: Lenz, Peters, Wilmsmeyer, Wienhausen

Wiss. Mitarbeiter: Munk, von Rüden

Textilgestaltung:

Büro: Scharnhorststraße 100

Reg.-Angestellte: N. N.

Werkmeisterin: Ursula Korn-Verlage

Hochschullehrer: Bleckwenn, Schmücker

Wiss. Mitarbeiter: Dalhoff, Sachse

Musikerziehung:

Büro: Scharnhorststraße 100

Reg.-Angestellte: Ruth Böckenholt

Hochschullehrer: Everding, Große-Jäger, Heise, Hopf

Wiss. Mitarbeiter: Hülsmeier, Kemmelmeyer, Kreft

Leibeserziehung:

Büro: Scharnhorststraße 100

Reg.-Angestellte: Gisela Meyer

Hochschullehrer: Kolbe, Lüpke, Sabath, Steinkamp

Wiss. Mitarbeiter: Evers, Lange, Nüttgens, Prange, Ritter, Schulz

FACHBEREICH IV:**Mathematik:**

Büro: Fliednerstraße 26

Reg.-Angestellte: Marie-Luise Weber

Hochschullehrer: Aymanns, Evers, Kütting, Mitschka

Wiss. Mitarbeiter: Diederichs, Handschel, Kienel, Padberg

Physik:

Büro: Fliednerstraße 26

Reg.-Angestellte: Gisela Thiede

Hochschullehrer: Skorsky, Wedegärtner

Wiss. Mitarbeiter: Hoyer, Obermann

Chemie:

Büro: Fliednerstraße 26

Reg.-Angestellte: Marie-Theres Zabel
Laborantin: Helga Berghoff
Hochschullehrer: Stork
Wiss. Mitarbeiter: Friese

Biologie:

Büro: Fliednerstraße 26

Reg.-Angestellte: Lucia Düchting
Laborantin: Brigitte Möllerberndt
Hochschullehrer: Botsch, Franzisket, Kreuz
Wiss. Mitarbeiter: Feest, Starke, Witthöft

Technologie und Didaktik des technischen Werkens:

Büro: Lotharinger Straße 25—27

Hochschullehrer Biester, N. N.
Wiss. Mitarbeiter: N. N., G. Bickert (Lehrauftrag)

Hauswirtschaft und Didaktik der Hauswirtschaftslehre:

Büro: Scharnhorststraße 100

Reg.-Angestellte: N. N.
Hochschullehrer: Ahlert, Kleist, Richarz
Wiss. Mitarbeiter: N. N.



Besser wär's man fragt zuerst

JOH. BURLAGE

Universitätsdruckerei, Buchdruck und
Offsetdruck, Universitätsbuchbinderei

Münster, Spiekerhof 34, Telefon 4 33 38

Der leistungsfähige Fachbetrieb für Sie!

Examensarbeiten und Eilaufträge sofort!

ABKÜRZUNGEN

| | |
|--------|---|
| V | = Vorlesung |
| Ü | = Übung |
| S | = Seminar |
| K | = Kolloquium |
| AG | = Arbeitsgemeinschaft |
| Wf | = Wahlfach |
| St I | = Stufenschwerpunkt I |
| St II | = Stufenschwerpunkt II |
| LN | = Leistungsnachweis |
| SL | = Sprachlabor |
| SpH | = Universitäts-Sporthalle, Horstmarer Landweg |
| SpSH | = Sportplatz „Sentruper Höhe“ |
| Bad-Z | = Hallenbad am Zoo, Badestraße |
| Südbad | = Städt. Hallenbad, Inselbogen |
| TH | = Turnhalle |

* emeritiert

Übungsräume und Hörsäle

| | |
|--------------------|--|
| 1 — 400, H 1 — H 4 | Hauptgebäude Scharnhorststraße 100 |
| 500 — 599, H5 | Erweiterungsbau I Scharnhorststraße 100/Koldering |
| 2000 — 2599 | Neubau Fliednerstraße 26 |
| 2600 — 2699 | Pavillons Fliednerstraße 26 / Roxelerstraße |

Studentenfahrschule
Wolf Heinrichs, Münster,
Hammer Straße 74



● **Ausbildung durch stud. Fahrlehrer**

Anmeldung Montag bis Freitag von 17.30—19.00 Uhr Hammer
Straße 74 und jederzeit Hammer Straße 34 - Telefon 46808

Regensbergsche Buchhandlung

44 Münster, Alter Steinweg 1, Tel. 0251/42108

Fachbuchhandlung für
Pädagogik und Psychologie

Umfassendes Lager pädagogischer
und psychologischer Fachliteratur
für Wissenschaft und Praxis.

Sachliche gute Bedienung ohne
Kaufzwang.

Besuchen Sie unverbindlich
unsere Buchhandlung.
Selbstverständlich finden
Sie bei uns auch Bücher aus
allen übrigen Gebieten.
Kostenlos überreichen wir
Ihnen Fachkataloge.

VEW Fortschritt durch Energie

Elektrizität, Gas und Fernwärme –
damit versorgen wir in einem Gebiet von 12.900 qkm
mehrere Millionen Menschen. Das verpflichtet!
Unsere Kapazitäten sind der ständig steigenden
Nachfrage gewachsen. Die Basis unserer
Stromerzeugung:
Kernenergie, Steinkohle,
Öl und Erdgas.



VEW Vereinigte
Elektrizitätswerke Westfalen AG
Dortmund · Bochum · Münster · Arnsberg

LEHRVERANSTALTUNGEN

ERZIEHUNGSWISSENSCHAFT

ALLGEMEINE PÄDAGOGIK

- | | | | |
|----|---|------------|---|
| 1. | V Plenum zum Studienprojekt Kollektives Lernen, Lernzielproblematik und Schulerneuerung (1.—4. Studienphase) Mo 18—20 Uhr | R 2117 | Desselberger/ Gröll/Lenz/ Pippert/ Richard/ v. Räden/ Schaeffer- Schweizer/ Sturm/ Thränhardt |
| 2. | V Erziehungsgeschichte der Nachkriegszeit (vorwiegend 2. Studienphase) 2stündig Do 9—10 Uhr Fr 10—11 Uhr | H 5 H 5 | Huber |
| 3. | V Die großen Systeme der Pädagogik II (1.—3. Studienphase) 2stündig Mo 15—16 Uhr Fr 15—16 Uhr | H 3 | Niethammer |
| 4. | V Die Grenzen des Erziehers und Lehrers (in anthropologischer, moralischer und politi- scher Hinsicht) (1.—4. Studienphase) Di 11—12 Uhr Do 11—12 Uhr | H 2 | Rest |
| 5. | S Teilseminar zum Studienprojekt „Kollektives Lernen etc.“ (1.—4. Studienphase) Mo 14—18 Uhr | R 2146 | Gröll |
| 6. | S Sozialistische Erziehungskritik heute Mi 14—16 Uhr | R 534 | Gröll |
| 7. | S Individual- und Kollektiverziehung (1. u. 2. Studienphase) Do 9—10.30 Uhr | R 525 | Heitkämper |
| 8. | S Politische Pädagogik (3. u. 4. Studienphase) Fr 14—16 Uhr | R 2618 | Heitkämper |
| 9. | S Schulreform im 20. Jahrhundert: Landerziehungsheime (1. Studienphase) 2stündig Fr 11—13 Uhr | H 2 | Huber |

- | | | | |
|-----|---|--------|-----------------------------|
| 10. | S Ausgewählte Texte zur Vorlesung (vorwiegend 2. Studienphase) Do 11—13 Uhr | H 3 | Huber |
| 11. | S Massenmedien und Erziehung (3. u. 4. Studienphase) Mi 14—15.30 | R 541 | Kuckartz |
| 12. | S D. Riesman: Die einsame Masse u. a. (2. u. 3. Studienphase) Do 9—11 Uhr | R 541 | Kuckartz |
| 13. | S Schulreform im 20. Jahrhundert: Gesamtschule (1. Studienphase) Di 11—13 Uhr | R 2071 | Lassahn |
| 14. | S Die Pädagogik im Gespräch mit anderen Wissenschaften: Analyse von wissenschaft- lichen Zukunftsprognosen auf ihre pädagogi- sche Bedeutung (3. Studienphase) 2stündig Di 9—11 Uhr | R 2071 | Lassahn |
| 15. | S Einführung in pädagogisches Sehen und Denken (1. u. 2. Studienphase) Mo 14—16 Uhr | H 2 | Massner |
| 16. | S Heimerziehung und Erziehungsheime (3. u. 4. Studienphase) Mo 16—18 Uhr | R 534 | Massner |
| 17. | S Interpretation ausgewählter Texte zur Vor- lesung (1.—3. Studienphase) Mo 16—18 | R 541 | Niethammer |
| 18. | S Die relative Autonomie der Pädagogik (Pädagogik und Philosophie) (3. Studienphase) Fr 16—18 Uhr | R 534 | Niethammer |
| 19. | S Teilseminar zum Studienprojekt „Kollektives Lernen etc.“ (1.—4. Studienphase) Mo 14—18 Uhr | R 2117 | Pippert |
| 20. | S Eberhard Grisebach: Die Grenzen des Er- ziehers und seine Verantwortung (3. u. 4. Studienphase) Di 9—10.30 Uhr | R 525 | Rest/ Heitkämper |
| 21. | S Geschichtsphilosophie und Pädagogik (Oberseminar) (für Diplomanden) Do 20 Uhr | R 534 | Rückriem |
| 22. | S Familiale Sozialisation und gesellschaftlicher Wandel (3. u. 4. Studienphase) Do 9—11 Uhr | R 534 | Rückriem |

23. S **Entwurf einer christlichen Pädagogik: Joh. A. Comenius** **Rüttenauer**
(2. Studienphase)
Di 11—13 Uhr R 534
24. S **Einzelfragen der sozialistischen Pädagogik in der Weimarer Republik** **Rüttenauer**
(alle Studienphasen)
Mo 14—16 Uhr R 541
25. S **Erziehung und Gesellschaft im pädagogischen Konzept von J. Dewey** **Rüttenauer**
(3. und 4. Studienphase)
Mo 18—20 Uhr R 541
26. S **Europäische Bildungssysteme** **Rüttenauer**
(3. und 4. Studienphase)
Fr 18—20 Uhr R 541
27. S **Sprache und System: die Sprache als pädagogisches Phänomen** **Saatröwe**
(3. Studienphase)
Fr 11—13 Uhr R 541
28. S **Frühkindliche Erziehung außerhalb der Familie** **Sprey**
(2. und 3. Studienphase)
Mo 11—13 Uhr R 534
29. Ü **Pädagogische Zeitschriftenliteratur 1971** **Pippert**
Zum Thema Gesamtschule und Bildungsplanung
(1. und 2. Studienphase)
Di 9—11 Uhr H 2
30. Koll **Anthropologie und Pädagogik** **Kuckartz**
(1.—4. Studienphase)
Mi 20—22 Uhr Ort nach Vereinbarung
31. Koll **Neuerscheinungen zur Sozialpädagogik** **Massner**
(3. und 4. Studienphase)
Mo 20—22 Uhr R 534
32. Koll **Freiheit und Grenze** **Rest**
(für Diplomanden und Doktoranden)
(4. Studienphase)
(vorherige Anmeldung)
Ort und Zeit nach Vereinbarung
33. Koll **Erziehung und kultureller Wandel** **Sprey**
(2.—4. Studienphase)
(vorherige Anmeldung)
Mo 14—16 Uhr R 313
34. S **Einführung in Probleme der Bildungsökonomie** **Kell**
Di 16—18 Uhr R 2625

ERWACHSENENBILDUNG

35. V **Aufgabenverständnis und gesellschaftliche Bedingungen der Erwachsenenbildung** Weinberg
Do 14—16 Uhr H 5
36. S **Einführung in die Lehr- und Lernproblematik Erwachsener** Weinberg
Do 16—18 Uhr R 301
37. Koll **Kolloquium für Diplomanden zur Professionalisierung in der Erwachsenenbildung** Weinberg
Do 19—21 Uhr R 301

SCHULPÄDAGOGIK UND ALLGEMEINE DIDAKTIK

38. V **Einführung in Problemkreise der Pädagogik und Didaktik der Schule** Schulte-Repel
(1. und 2. Studienphase)
Mo 15—16 Uhr H 5
39. S **Schätzverfahren in der Praxis des Lehrers** Hofmann
Di 16—18 Uhr H 5
40. S **Differenzierung von Unterrichtsfunktionen als Problem der Sprachstile** Kokemohr
(2. bis 4. Studienphase)
Mo 14—16 Uhr
41. S **Zur Organisation von Lernprozessen** Lahrmann
(1. Studienphase)
Di 9—11 Uhr H 5
42. S **Förderung der Kreativität im Unterricht** Lahrmann
(2. und 3. Studienphase)
Di 11—13 Uhr H 5
44. S **Hauptschulkonzeption und Strukturplan** Lichtenstein-Rother
(Hauptseminar, 2.—4. Studienphase)
Di 9—11 Uhr R 541
45. S **Unterrichtsforschung** Lichtenstein-Rother
(Oberseminar besonders für
Diplom-Studenten)
Mo 16—20 Uhr H 3
46. S **Hauptseminar: Organisation und Kooperation im Unterricht** Loser
— Team-Teaching und Differenzierung —
Di 9—11 Uhr H 3
47. S **Hauptseminar: Differenzierung durch Lehrprogramme** Loser
Di 11—13 Uhr H 3

- | | | | |
|-----|---|--------|----------------------|
| 48. | S Proseminar: Didaktische Medien und Unterrichtserfolg Untersuchungen in Verbindung mit dem Tagespraktikum Bodenschwingschule, Anmeldung erforderl. Mi 8—13 Uhr | R 301 | Loser |
| 49. | S Probleme der Anwendung des Prinzips der Delegation von Verantwortung im Schulbereich Mo 14—18 Uhr | R 2115 | Maeck |
| 50. | S Maria Montessori. Über die Bildung des Menschen (offen für alle Semester) Mo 18—20 Uhr | H 2 | Oswald |
| 51. | S Möglichkeiten der Differenzierung in der Grundschule (2. und 3. Studienphase) Di 9—11 Uhr | R 301 | Preuß |
| 52. | S Problem der Curriculumrevision (3. und 4. Studienphase, vor allem auch für Diplomanden) Mi 14.30—16 Uhr | | Regenbrecht |
| 53. | S Die Revision des Curriculum und die kategoriale Bildung (3. Studienphase) Di 9—11 Uhr | R 2055 | Rüther |
| 54. | S Didaktische Modelle der Gegenwart (3. Studienphase) Fr 14—16 Uhr | R 534 | Rüther |
| 55. | S Grundstrukturen des Unterrichts (1. Studienphase) Fr 16—18 Uhr | H 3 | Rüther |
| 56. | S Die Methodenorganisation ein grundlegender Aspekt des Unterrichts (2. Studienphase) Fr 18—20 Uhr | R 534 | Rüther |
| 57. | S Der Vorgang des Denkenlernens vor dem Wissenserwerb in Lernprozessen — nach Quellentexten von Herbart, Rein, Kerschensteiner, John Dewey, Roth (3. und 4. Studienphase) Di 11—13 Uhr | H 1 | Schulte-Repel |
| 58. | S Über aktuelle Probleme der Erziehungswissenschaften der Gegenwart und aus historischer Dimension (für Examenskandidaten und Diplomanden) Do 11—13 Uhr | R 525 | Schulte-Repel |

- | | | | |
|----------|---|--------|----------------------------|
| 59. | S Einführung in die Allgemeine Didaktik (1. Studienphase, Proseminar) Mo 18—20 Uhr | R 525 | Schulz |
| 60. | S Reformpädagogik des Auslands 1900—1945 (2. und 3. Studienphase) Mo 20—22 Uhr | R 525 | Schulz |
| 61. | S Die Gestalt des Lehrers in der Geschichte der Schule unter Berücksichtigung nichtpädagogischer Literatur (3. Studienphase, Leistungsnachweis, Hauptseminar) Sa 9—11 Uhr | R 534 | Schulz |
| 62. | S Zur Theorie und Praxis der Differenzierung des Unterrichts (Hauptseminar, 3. Studienphase) Mo 14—16 Uhr | R 2055 | Vorsmann |
| 63. | S Probleme empirisch-statistischer Forschung im Bereich der Schule, Teil II (3. und 4. Studienphase) Mo 18—20 Uhr | R 534 | Werres |
| 64. | S Theorien des Lernens I (1.—3. Studienphase) Mo 16—18 Uhr | H 2 | Werres |
| 65. | S Individualisierung des Unterrichts durch Programme (2. und 3. Studienphase) Di 9—11 Uhr | H 1 | Werres |
| 66. | S Analyse und Planung des Unterrichts (2. Studienphase) Mo 18—20 Uhr | H 1 | H. Becker |
| 67. | Ü Differenzierung im Förderunterricht (Team-Planung als Vorbereitung für projektbezogenes Blockpraktikum und als Ausgang für Examensarbeit, Staatsprüfung und Dipl.) Mi 8—12 Uhr | | Lichtenstein-Rother |
| 68. | Ü Unterrichtsanalyse im Einführungspraktikum Mi 8—12 Uhr | | Regenbrecht |
| 69. | Ü Strukturanalyse des Unterrichts Grundwissenschaftliches Praktikum Mi 8—12 Uhr | | Werres |
| 70. | Ü Zur Technik erziehungswiss. Arbeitens (1. Studienphase) Do 9—11 Uhr | H 2 | H. Becker |
| 71. Koll | Schulgeschichtliches Kolloquium 14tg. (3. und 4. Studienphase, nur nach persönlicher Anmeldung) Sa 11—13 Uhr | R 534 | Schulz |

PHILOSOPHIE

72. S **Freiheit und Verbundenheit** **Rest**
(Im Anschluß an Martin Buber)
1.—4. Studienphase
Fr 16—18 Uhr R 2618
73. S **System und Progreß** **Rohrmoser**
(Schelling)
1. und 2. Studienphase
Mo 14—16 Uhr R 2618
74. S **Die Bedingungen der Freiheit heute** **Rohrmoser**
(alle Studienphasen)
Mo 16—18 Uhr R 2610
75. S **Übungen zu einer Philosophie der Bildung** **Rohrmoser/
Günther**
(1.—3. Studienphase,
auch für Diplom-Kandidaten)
Mo 11—13 Uhr R 2420
76. S **Geschichte und Natur — Zur Selbstbestim-
mung des Menschen** **Sauerwald**
(im Anschluß an die Geschichtsphilosophie
Kants)
alle Studienphasen
Mo 18—20 Uhr R 2618
77. S **Herkunft und gegenwärtige Ausprägungen** **Stüttgen**
des neuzeitlichen Atheismus
Mo 16—18 Uhr R 2618
78. S **Camus, Sisyphos und politische Essays. Über-
legungen zum Thema: Philosophie und kon-
kretes Handeln** **Stüttgen**
Di 9—11 Uhr R 2618
79. S **Entfremdung und Emanzipation. Eine Bestim-
mung von Theorie und Praxis im Anschluß an** **Stüttgen**
den tschechischen Philosophen Karel Kosik
Di 11—13 Uhr R 2618
80. Koll **Zeitströmungen in philosophischer Kritik** **Rest**
(vorh. Anmeldung, Zeit nach Vereinbarung)
1.—4. Studienphase
R 2618

POLITIKWISSENSCHAFT

81. V **Grundprobleme der politischen Bildung** **Bußhoff**
1.—4. Studienphase
Mo 16—17 Uhr R 2040
82. Vm. **Grundprobleme der Schulpolitik I:** **Jasper**
Koll **Die Tradition der christlichen Schule und die**
Schulreform in Deutschland
Mi 14—16 Uhr R 2420

83. V **Analyse u. Kritik politikwissenschaftlicher Einführungsliteratur** Schaeffer
Lektürekurs
Di 11—13 Uhr R 2309
84. V **Plenum zum Studienprojekt „Kollektives Lernen, Lernzielpädagogik und Schulerneuerung“** Desselberger/
Schaeffer/
Thränhardt
Mo 18—20 Uhr R 2039
85. S **Teilseminar zum Studienprojekt „Kollektives Lernen, Lernzielpädagogik und Schulerneuerung“ (LN)** Desselberger
Mo 14—18 Uhr R 2137
86. S **Teilseminar zum Studienprojekt „Kollektives Lernen, Lernzielpädagogik und Schulerneuerung“ (LN)** Schaeffer
Mo 14—18 Uhr 2 K 18
87. S **Teilseminar zum Studienprojekt „Kollektives Lernen, Lernzielpädagogik und Schulerneuerung“ (LN)** Thränhardt
Mo 14—18 Uhr R 2216
88. S **Grundbegriffe der Politikwissenschaft** Bethusy-Huc
2stündig, 1. Studienphase
Fr 14—16 Uhr R 2420
89. S **Politische Konflikte der Gegenwart** Bethusy-Huc
2stündig, 2.—4. Studienphase
Di 11—13 Uhr R 2420
90. S **Soziologische, gruppensdynamische Mechanismen in der Konstituierung faschistischer Grundstrukturen. Teil II (Forts.)** Bethusy-Huc/
Gies/Lingnau
Sonderthema Bethusy: Rassismus als konstituierendes Element, II
Do 18—20 Uhr R 2420
91. S **Parteien und Verbände in der BRD** Bußhoff
(1./2. Studienphase)
Di 9—11 Uhr R 2420
92. S **Politische Systemtheorie** Bußhoff
(Teilnahme nur nach vorheriger Anmeldung)
Do 11—13 Uhr R 2420
93. S **Organisation und Demokratie in der Schule. Analyse von Modellen und Konflikten** Jasper/
Triebold, Kl.
(1.—4. Studienphase) (LN)
Fr 16—18 Uhr R 2420
94. S **Einführung in Probleme der Bildungsökonomie** Kell
Di 16—18 Uhr R 2625
- Probleme der Zusammenarbeit zwischen Schule und Wissenschaft** Schaeffer
Schulpraktische Übungen mit Referendaren
Di 18 Uhr R 2420

PSYCHOLOGIE

95. V **Lernpsychologie und Lerntheorie I** **Bartmann**
(1./2. Studienphase)
Mo 15—16 Uhr R 2039
96. V **Zur Sprachentwicklung im Kindes- und
Jugendalter** **Bischoff**
(1./2. Studienphase)
Do 9—10 Uhr R 2039
97. V **Psychologie des Lernens und Lehrens II** **Haecker**
(2./3. Studienphase)
Di 10—11 Uhr R 2039
98. V **Tiefenpsychologie und Erziehung** **Knape**
(2./3. Studienphase)
Di 9—10 Uhr R 2039
99. V **Einführung in die Sozialpsychologie I** **Müller**
Di 9—11 Uhr R 2040
100. **Einführung in die Psychologie** **Schmitt**
(1. Studienphase)
Di 10—11 Uhr R 2117
Do 10—11 Uhr R 2117
101. S **Diagnostische Hilfsmittel im Unterricht** **Bartmann**
(1. Studienphase, LN)
Do 11—13 Uhr 2 K 18
102. S **Zur Psychologie des Gedächtnisses** **Bartmann**
(Hauptseminar, 2. Studienphase)
Fr 16—18 Uhr R 2018
103. S **Zur Sprachentwicklung im Kindes- und
Jugendalter** **Bischoff**
(1./2. Studienphase, nur für Hörer der Vorl.)
Do 11—13 Uhr R 2071
104. S **Der Programmierte Unterricht und seine
lerntheoretischen Grundlagen** **Bischoff**
(2. Studienphase)
Mo 14—16 Uhr R 2018
105. S **Empirische Forschungsarbeiten zur Pädagogi-
schen Psychologie** **Bischoff**
(2./3. Studienphase)
Mo 16—18 Uhr R 2018
106. S **Psychologische Bedingungen und Lernmoti-
vation** **N. N.**
(1. Studienphase)
Do 11—13 Uhr R 2223
107. S **Unterrichtsrelevante Lernprozesse** **Haecker**
(2./3. Studienphase)
Di 11—13 Uhr R 2018
108. S **Psychoanalyse und Erziehung II** **Harre**
(2./3. Studienphase)
Di 11—13 Uhr R 2040

- | | | | |
|------|---|--------|--|
| 109. | S Einzelfragen der Politischen Psychologie (2./3. Studienphase) Di 11—13 Uhr | R 2055 | Knappe |
| 110. | S Verhaltensstörungen bei Sonderkindern (2. Studienphase) Do 9—11 Uhr | R 2055 | Knappe/Kursave |
| 111. | S Einführung in die Gruppendynamik (2. Studienphase) Di 11—13 Uhr | 2 K 18 | Müller |
| 112. | S Aggression II: Theorien und empirische Ergebnisse (2./3. Studienphase) Fr 14—16 Uhr | R 2055 | Oswald |
| 113. | S Psychologie des Jugendalters (2. Studienphase) Do 11—13 Uhr | R 2039 | Schmitt |
| 114. | Ü Objektivierte Leistungsmessung im Unterricht (Arbeitsgruppen mit stud. Tutoren, 3. Studienphase) Do 9—11 Uhr | 2 K 18 | Haecker |
| 115. | Ü Beobachtung und Beschreibung kindlichen Verhaltens Di 9—11 Uhr | R 2018 | Kotthoff |
| 116. | Ü Anleitung zur Diagnose und Therapie von Legasthenikern (nur für Teiln. d. Seminars im SS 71: Theorien und Unters. zur Legasthenie) Fr 18—20 Uhr | R 2018 | Machemer |
| 117. | Ü Konfliktlösen im schulischen Bereich (2. Studienphase) Do 19—21 Uhr | R 2018 | Jansen/ Müller/ Schiemann |
| 118. | Ü Prinzipien der Verhaltensmodifikation II (2. Studienphase) Fr 14—16 Uhr | R 2018 | Roloff |
| 119. | Ü Psychologische Gesprächsführung im Pädagogischen Raum (2./3. Studienphase, Dipl.) Fr 14—16 Uhr | 2 K 18 | Schönke |
| 120. | Ü Verhaltens- und Leistungsstörungen im Kindes- und Jugendalter II (2./3. Studienphase) nur für Teilnehmer der gleichnamigen Veranstaltung im vorigen Semester Fr 16—18 Uhr | R 2055 | Schmitt |
| 121. | Ü Spielverhalten von Grundschulkindern (1./2. Studienphase, St. I, auch Vorbereitung a. d. Wahlprakt.) Do 11—13 Uhr | R 2018 | Vormfelde-Siry |

122. AG **Planung, Durchführung und Auswertung psychologisch-empirischer Untersuchungen** (2. Studienphase)
Mo 11—13 Uhr R 2018 **Haecker**
123. AG **Anleitung zum wissenschaftlichen Arbeiten** (14tägl., im Wechsel mit d. Koll.) (2./3. Studienphase)
Do 11—13 Uhr R 2055 **Knappe**
124. AG **Anleitung zur Durchführung empirischer Untersuchungen** (2./3. Studienphase)
Ort und Zeit nach Vereinbarung **Schmitt**
125. Koll **Wissenschaftstheoretische Voraussetzungen d. Psychologie** (3. Studienphase)
Fr 18—20 Uhr R 2055 **Bartmann/
Müller**
126. Koll **Kolloquium für Examenskandidaten** (14tägl., im Wechsel m. d. AG)
Do 11—13 Uhr R 2055 **Knappe**

SOZIOLOGIE

127. S **Forschungsseminar** (Arbeitswelt)
Do 9—13 Uhr R 2069 **Ebel
mit Beinke
und Kraft**
128. S **Schulbuchanalyse**
Do 16—18 Uhr Uni **Ebel**
129. S **Organisation und Kooperation im Unterricht**
Di 9—11 Uhr 2 K 18 **Ebel/Loser**
130. S **Aktuelle Fragen der Soziologie** (Leistungsnachweis)
Mo 14—16 Uhr R 2071 **Lingnau**
131. S **Soziologische Analyse von Comic Strips** (für mittl. u. höh. Sem.)
Mo 16—18 Uhr R 2071 **Lingnau**
132. S **Hauptseminar: Soziologische und gruppendynamische Mechanismen in der Konstituierung faschistischer Grundstrukturen. Teil II** (Fortsetzung)
Sonderthema: Die Rolle der „Unterschichten“
Do 18—20 Uhr R 2071 **Bethusy-Huc/
Gies/Lingnau**
133. S **Neuere Ergebnisse der Familiensoziologie**
Mo 16—18 Uhr R 2069 **Stiegler**
134. S **Gruppe als soziologisches Lernfeld**
Theorien zur Gruppenpädagogik
Fr 16—18 Uhr 2 K 18 **Sengling**

- | | | | | |
|------|------|---|--------|---------------------------------|
| 135. | S | Einführung in die Methoden der empirischen Sozialforschung, Teil II Mo 18—20 Uhr | R 2055 | Stiegler |
| 136. | S | Einführung in Probleme d. Bildungsökonomie Di 16—18 Uhr | R 2625 | Kell |
| 137. | S | Soziologische Grundbegriffe (auch f. Anfänger/Leistungsnachweis) Mo 14—16 Uhr | R 2069 | Schoene |
| 138. | S | Themen aus der Soziologie außereuropäischer Völker Mo 16—18 Uhr | R 2055 | Schoene/ Eickelpasch |
| 139. | S | Soziales Lernen (Studienphase II) Di 19—22 Uhr | R 2055 | Sievers |
| 140 | S | Theorien sozialen Wandels (2. und 3. Studienphase) Do 9—10.30 Uhr | R 2071 | Weber |
| 141. | S | Politische Ökonomie u. Monopolkapitalismus II Fr 16—18 Uhr | R 2071 | Reichard |
| 142. | S | Lernkollektiv: Zur Kritik der Bildungsökonomie Mo 18—20 Uhr | R 2071 | Reichard |
| 143. | V | Grundlegung der Industriesoziologie Fr 14—16 Uhr | R 2069 | Werner |
| 144. | V+ | Soziologie der Sozialisationsvorgänge Koll Di 11—13 Uhr | R 2117 | Schoene |
| 145. | Ü | Konflikt und Kooperation im Industriebetrieb Fr 16—17 Uhr | R 2069 | Werner |
| 146. | Ü | Soziologische Aspekte des Unterrichts (in Verbindung mit dem grundwissenschaftlichen Einführungspraktikum in der Mitschauanlage) Mi 9—11 Uhr | R 2018 | Lingnau |
| 147. | Koll | Lektüre und Interpretation soziologisch relevanter Schriften S. Freuds — f. Fortgeschrittene 2stündl. nach Vereinbarung | | Schoene |
| 148. | S | Einführungspraktikum Mi 8—12 Uhr | R 2055 | Ebel |
| 149. | S | Einführungspraktikum Mi 8—12 Uhr | R 525 | Lingnau |
| 150. | S | Einführungspraktikum Mi 8—12 Uhr | R 2071 | Stiegler |
| 151. | S | Einführungspraktikum Mi 8—12 Uhr | 2 K 18 | Sievers |

- | | | | | |
|---|---|---|--------------------|-----------|
| 152. | S | Einführungspraktikum Mi 8—12 Uhr | R 2069 | Weber |
| 153. | | Einführungspraktikum Mi 8—12 Uhr | R 2115 | Reichard |
| EVANGELISCHE THEOLOGIE UND IHRE DIDAKTIK | | | | |
| 154. | S | Grundfragen des theologischen Studiums (bes. für Studienanfänger, Wf, St I, St II) Di 14—16 Uhr | R 2055 | Sturm |
| 155. | S | Gleichnisse des Lukasevangeliums in Auslegung und Unterricht (Wf, St I, St II) (1.—3. Studienphase) Do 16—18 Uhr | R 541 | Brinkmann |
| 156. | S | Ostergeschehen und Osterberichte (theologische und didaktische Probleme) (Wf, St I, St II) (1.—3. Studienphase) Mi 14—16 Uhr | H 3 | Brinkmann |
| 157. | S | Die Urgeschichte (1. Mose 1—11) (Wf, St I, St II) (1.—2. Studienphase) Mo 11—13 Uhr | R 301 | Müller |
| 158. | S | Psalmen (Wf, St II) (1.—2. Studienphase) Di 14—16 Uhr | R 301 | Müller |
| 159. | S | Bindung und Freiheit des Propheten gegenüber der Tradition (Wf) (2.—4. Studienphase) Di 16—18 Uhr | R 301 | Müller |
| 160. | S | Kirchliche Zeitgeschichte: Aktuelle Presseudiensttexte (Wf, St I, St II) (2.—4. Studienphase) Fr 11—13 Uhr | R 301 | Jacobs |
| 161. | S | Paul Tillich: Der Mut zum Sein (Wf, St I, St II) (1.—4. Studienphase) Di 16—18 Uhr | R 2055 | Sturm |
| 162. | S | Der irdische Jesus und der Christus des Glaubens (Die Frage nach dem historischen Jesus im Religionsunterricht) (Wf, St I, St II) (2. und 3. Studienphase) Do 14—16 Uhr | H 3 | Brinkmann |
| 163. | S | Außenseiter des Christentums: theologische und didaktische Reflexionen (in Verbindung mit der fachdidaktischen Übung) (Wf, St I, St II) (1.—4. Studienphase) Di 18—20 | Seminar, Bogenstr. | Melchert |
| 164. | Ü | Fachdidaktische Übung in der Hauptschule (in Verbindung mit dem Seminar Nr. . . .) (Wf, St II) (2.—3. Studienphase) Do 9—11 Uhr | R 313 | Melchert |

165. Koll **Die Vorgeschichten nach Lukas und Matthäus im Unterricht** **Brinkmann**
Do 18—19 Uhr R 541
166. Koll **Für Examenskandidaten, nach Vereinbarung** **Brinkmann**
Do 19—20 Uhr R 541
167. Koll **Grundprobleme der Kirche in Geschichte und Gegenwart** **N. N.**
(Basisvorlesung mit Kolloquium)
(Wf, St I, St II) (2.—4. Studienphase)
168. Koll **Für Examenskandidaten und Diplomanden: Besprechung theologischer Neuerscheinungen** **Melchert/
Sturm**
(Wf, St I, St II) (3.—4. Studienphase)
14tägl. nach Vereinbarung
Seminar, Bogenstr.

KATHOLISCHE THEOLOGIE UND IHRE DIDAKTIK

169. V **Einführung in das Studium der Religionspädagogik** **Kruchen**
(mit Kolloquium) (1. Studienphase)
Fr 9—10 Uhr R 541
170. V **Die Christologie der Tradition und die christologischen Probleme der Gegenwart** **Schladoth**
(mit Kolloquium) (alle Studienphasen und für Diplomanden)
Fr 9—11 Uhr H 1
171. V **Grundzüge alttestamentlicher Theologie — dargestellt an der Botschaft der Propheten** **Schladoth**
(mit Kolloquium) (alle Studienphasen)
Di 15—16 Uhr H 2
Do 17—18 Uhr
172. S **Daseinsunterricht im Fach Religion** **Bellinger**
(Wf, St I/II, Zf) (2.—3. Studienphase)
Di 16—18 Uhr H 3
173. S **Einführung in die Methoden der Bibelwissenschaft** **Dormeyer**
(Wf, St I/II, Zf) (1. Studienphase)
Do 14—16 Uhr H 2
174. S **Didaktische Strukturen und Religionsunterricht** **Kollmann**
(Wf, St I/II) (2.—3. Studienphase)
Do 16—18 Uhr R 534
175. S **Die Kindheitsgeschichten des Neuen Testaments: Exegese und Katechese** **Kruchen**
(2.—3. Studienphase)
Mo 11—13 Uhr R 541
176. S **Der Religionsunterricht in der Oberstufe der Hauptschule** **Kruchen**
(alle Studienphasen)
Fr 11—13 Uhr R 525

- | | | | | |
|------|------|--|--------|-----------------------|
| 177. | S | Biologie und Moral. Problem der Willensfreiheit und Normenfindung (alle Studienphasen) Fr 16—18 Uhr | H 2 | Neumann/ Schladoth |
| 178. | S | Lernziele des Religionsunterrichts (Wf, St I/II, Zf) (2.—3. Studienphase) Fr 11—13 Uhr | H 3 | Schladoth |
| 179. | S | Herkunft und gegenwärtige Ausprägungen des neuzeitlichen Atheismus Mo 16—18 Uhr | R 2618 | Stüttgen |
| 180. | Ü | Unterrichtsversuche: Grundschule (nach bes. Plan) Do 8—12 Uhr | | Dormeyer |
| 181. | Ü | Unterrichtsversuche: Hauptschule (nach bes. Plan) Do 8—12 Uhr | | Kollmann |
| 182. | Ü | Einführung in wissenschaftliches Arbeiten (1. Studienphase) Do 14—16 Uhr | R 534 | Kollmann |
| 183. | Ü | Unterrichtsversuche: Hauptschule (in Verbindung mit einem Vorbereitungsseminar Friedensschule) Do 8—12 Uhr | | Schladoth |
| 184. | Koll | Kolloquium für Diplomanden (Dozententeam) (Zeit und Ort nach Vereinbarung) | | Dormeyer |
| 185. | Koll | Hauptprobleme der gegenwärtigen Religionspädagogik (Examenssemester) (3. Studienphase) (Ort und Zeit nach Vereinbarung) | | Kruchen |
| 186. | Koll | Besprechung des Buches „Unfehlbar?“ von H. Küng (Diplomanden, Wf) (3. Studienphase) Do 18—20 Uhr | R 534 | Schladoth |

DIDAKTIK DER DEUTSCHEN SPRACHE UND LITERATUR

Die Aufnahme in die Seminare regelt sich nach dem Studien- und Lehrplan für das Fach Deutsch und nach der Kapazität der zur Verfügung stehenden Räume.

- | | | | | |
|------|---|---|--------|------------|
| 187. | V | Methodik des Deutsch-Unterrichts Lesen und Schreiben (St. I/II) Mo 11—13 Uhr | R 2039 | Ter-Nedden |
| 188. | S | Einführung in die Literaturwissenschaft * (Prosem. 1./2. Sem.) Di 14—16 Uhr | R 2117 | Billen |

189. S **Einführung in die Sprachwissenschaft *** N. N.
(Prosem. 1./2. Sem.)
Di 14—16 Uhr R 2039
190. S **Einführung ins wissenschaftliche Arbeiten *** Hugenoth
(Prosem. 1./2. Sem.)
Di 14—16 Uhr R 2610
- * Diese drei Einführungsseminare beginnen als
gemeinsame Vorlesung in Raum 2117
191. S **Rechtschreibunterricht** Abheuer
(Prosem. St. I/II, Wf.)
Di 16—18 Uhr R 2610
192. S **Sprachbücher für die Grundschule** Abheuer
(Prosem. St. I/Wf.)
Mi 14—16 Uhr R 2610
193. S **Probleme zur Sprachlehrebehandlung in der** Gewehr
Grundschule
(1. und 2. Studienphase, St. I/Wf.)
Do 16—18 Uhr R 2618
194. S **Lesebucharbeit** Hoymann
(Prosem. St. I/II)
Di 16—18 Uhr R 2618
195. S **Examenskolloquium** Klüber
Do 16—18 Uhr R 2610
196. S **Literatur und Gesellschaft — Texte von** Koch
Brecht, Benn und Frisch
(Prosem. St. II, Wf.)
Fr 11—13 Uhr R 2610
197. S **Literarischer Unterricht in der Grundschule** Scherl
(Prosem. St. I)
Di 16—18 Uhr R 2609
198. S **Zum Problemkreis Jugendbuch** Ter-Nedden
— Tierbücher —
(St. I/II, Wf. Prosem.)
Do 16—18 Uhr R 2609
199. S **Empirische Untersuchungen zur Schülersprache** Zabel
(Prosem. St. I/II, Wf.)
Fr 11—13 Uhr R 2609
200. S **Probleme der sprachlichen Norm** Abheuer
(St. II, Wf.)
Di 18—20 Uhr R 2610
201. S **Die Dramen Georg Büchners und ihre Be-** Billen
deutung für moderne Formen des Dramas
(Hauptseminar — St. II, Wf.)
Di 18—20 Uhr R 2618

- | | | | |
|------|--|--------|------------|
| 202. | S Literarische Unterrichtsreihen und Lernzielbeschreibung (Hauptseminar — St. II, Wf.) Mo 9—11 Uhr | R 2609 | Geißler |
| 203. | S Der Bildungsroman (Hauptseminar — St. II, Wf.) Fr 9—11 Uhr | R 2610 | Klüber |
| 204. | S Schreibversuche im Hinblick auf Lernziele im Aufsatzunterricht II (Hauptseminar — St. II, Wf.) Mo 9—11 Uhr | R 2610 | Pielow |
| 205. | S Lernziele des Deutschunterrichts zweiter Teil (Hauptseminar — St. I/II, Wf.) Fr 9—11 Uhr | R 2609 | Zabel |
| 206. | S Literatur und Wirklichkeit — Überlegungen zur Konstituierung didaktischer Kategorien (Obersem. für fortgeschr. Semester, begrenzte Teilnehmerzahl — Wf.) Do 18—20 Uhr | R 2618 | Billen |
| 207. | S Der zeitgenössische Roman (Oberseminar — Wf.) Do 18—20 Uhr | R 2609 | Geißler |
| 208. | S Nelly Sachs (Oberseminar — Wf.) Mo 9—11 Uhr | R 2618 | Klüber |
| 209. | S Probleme der literarischen Wertung (Oberseminar — Wf.) Mo 11—13 Uhr | R 2610 | Pielow |
| 210. | S Hesses Roman „Das Glasperlenspiel“ (Oberseminar — Wf.) Di 18—20 Uhr | R 2609 | Ter-Nedden |
| 211. | S Zur Beurteilung von Aufsatzleistungen (Oberseminar — St. II, Wf.) Mi 14—16 Uhr | R 2609 | Zabel |
| 212. | Ü Sprecherische Interpretation von Prosatexten — eine Alternative zum Grammatikunterricht? Fr 9—11 Uhr | R 2071 | Grandjean |
| 213. | Ü Formen des Gesprächs und ihr Einsatz im Unterricht Fr 11—13 Uhr | R 2071 | Grandjean |
| 214. | Ü Sprechkundliche Grundlagen Mo 11—13 Uhr | R 2609 | Grandjean |
| 215. | Ü Dichtungspreden im Deutschunterricht Do 14—16 Uhr | R 2610 | Grandjean |

216. Ü **Häufige Sprach- und Sprechfehler — Überlegungen und Übungen zur Therapie** **Grandjean**
Di 14—16 Uhr R 2609
217. Ü **Grundübungen zur Sprecherziehung** **Janning**
Gruppe I
Übungen zur freien Rede I
(St. I/II)
Fr 9—11 Uhr R 2618
Gruppe II
Sprecherische Interpretation von Balladen Friedrich Schillers
(St. II)
Fr 11—13 Uhr R 2618
Gruppe III
Atem- und Stimmbildung, Artikulations- und Ausdrucksübungen
(St. I/II)
Mo 12—13 Uhr R 2618
218. Ü **Hauptübung zur Sprecherziehung** **Janning**
Gesprochene Dichtung
(für Fortgeschrittene)
Do 14—16 Uhr R 2609
219. Ü **Grundlagen der Dramaturgie** **Otto**
(St. I/II, Wf.)
Mi 14—16 Uhr Aula
220. Ü **Seminar und praktische Übungen: Rechtschreibunterricht** **Ter-Nedden**
Do 9—11 Uhr R 2609 u. Schulen
221. Ü **Studio-Bühne** **Otto**
Bewegungsstudien I
Rollen- und Textstudien
Schulspielversuche
Spielleiterseminar
Darstellungsseminar
Konzentrationsübung (in Verbindung mit dem Darstellungsseminar)
Fachdidaktische Übung in Zusammenarbeit mit Pielow
Mo, Di, Do, Fr 16—22 Uhr Aula
222. Ü **Das neue Schulspiel — Analyse und Erprobung** **Pielow**
(für die Durchführung vergleiche Plan der Studiobühne, Nr. . . .)
Do 18—20 Uhr R 2610
223. Koll **Kolloquium für Examenssemester** **Geißler**
(Zeit nach Vereinbarung)
224. Ü **Fachdidaktisches Praktikum** **Abheuer**
Do 8—12 Uhr Schule

- | | | | |
|------|--|--------|----------------|
| 225. | Ü Fachdidaktisches Praktikum Do 8—12 Uhr | Schule | Billen |
| 226. | Ü Fachdidaktisches Praktikum (im Anschluß an das Hauptseminar) Do 8—12 Uhr | Schule | Geißler |
| 227. | Ü Fachdidaktisches Praktikum Do 8—12 Uhr | Schule | Gewehr |
| 228. | Ü Fachdidaktisches Praktikum Do 8—12 Uhr | Schule | Hoymann |
| 229. | Ü Fachdidaktisches Praktikum Do 8—12 Uhr | Schule | Klüber |
| 230. | Ü Fachdidaktisches Praktikum Do 8—12 Uhr | Schule | Koch |
| 231. | Ü Fachdidaktische Übungen im Anschluß an die Arbeitsgemeinschaft Nr. 221 Do 8—12 Uhr | Schule | Pielow |
| 232. | Ü Fachdidaktisches Praktikum Do 8—12 Uhr | Schule | Scherl |
| 233. | Ü Fachdidaktisches Praktikum Do 8—12 Uhr | Schule | Zabel |
| | Begutachtung sprecherischer Eigenleistung für Anfangssemester Mo 9—12 Uhr | Büro | Janning |
| | Stimm- und Sprachtherapie Mo 9—12 Uhr | Büro | Janning |
- Weitere Veranstaltungen werden rechtzeitig durch Anschlag bekanntgegeben.

DIDAKTIK DER ENGLISCHEN SPRACHE

- | | | | |
|------|---|-------|------------------------------|
| 234. | V Methoden der Textinterpretation (V mit Koll) Fr 12—13 Uhr u. n. V. | H 1 | Uhlmann |
| 235. | HS Erstellen informeller Tests (2. Studienphase) Mi 14—16 Uhr | R 209 | Cladder |
| 236. | HS Hemingway II (ab 4. Semester) Do 14—16 Uhr | R 209 | Freywald |
| 237. | HS Techniques of Dialogue in Comedy and Melodrama Di 16—18 Uhr | R 313 | Gocke |
| 238. | HS Das Kapitel „Syntax“ in den englischen Schulgrammatiken: ein kritischer linguisti- scher Vergleich Mo 14—15.30 Uhr | R 209 | Junker |
| 239. | HS American Education Di 14.15—15.45 Uhr | R 525 | Scheibner- Herzig |

- | | | | | |
|------|----|--|----------------|----------------------|
| 240. | HS | Programmed Learning in Language Teaching Mi 14—15.30 Uhr | R 525 | Scheibner- Herzig |
| 241. | HS | Translation Exercises for Advanced Students Di 16.15—17.45 Uhr | R 525 | Scheibner- Herzig |
| 242. | HS | The American City Novel Do 16—18 Uhr | R 525 | Uhlmann |
| 243. | PS | Didaktischer Grundkurs: Einführung in die Didaktik des Englischen (1. Studienphase) Mo 11—13 Uhr | R 209 | Cladder |
| 244. | PS | Lit.-wiss. Grundkurs: Einführung in das wissenschaftliche Arbeiten mit literarischen Texten (1.—3. Semester) Di 14—16 Uhr | R 541 | Freywald |
| 245. | PS | Landeskundliches Proseminar: Die politische und soziale Rolle der ameri- kanischen Südstaaten und ihre Darstellung in der amerikanischen Literatur, Mark Twain bis William Faulkner Mo 11—13 Uhr | R 525 | Freywald |
| 246. | PS | Linguistischer Grundkurs: Einführung in die Terminologie und Theorie der englischen Grammatik: Struktur-Grammatik und generative Gram- matik, Möglichkeiten und Grenzen Mo 15.30—17 Uhr | R 209 | Junker |
| 247. | PS | Didaktischer Grundkurs: Language Teaching Di 16—18 Uhr | R 209 | Schneider- Berges |
| 248. | PS | Linguistischer Grundkurs: History of the English Language Mo 14—16 Uhr | R 534 | Smart |
| 249. | PS | Lit.-Wiss. Grundkurs: Literarische Werkbeschreibung II: Roman Fr 9—11 Uhr | R 209 | Uhlmann |
| 250. | Ü | Translation from German into English Gr. a Di 14—15 Uhr Gr. b Do 14—15 Uhr | R 209 R 541 | Byrne |
| 251. | Ü | Translation for Advanced Students (4.—6. Semester) Do 15—16 Uhr | R 541 | Byrne |
| 252. | Ü | Reading Course Di 10—11 Uhr | R 313 | Byrne |

| | | | |
|------|--|----------------------------|------------------------------|
| 253. | Ü Reading Course Mi 11—12 Uhr | R 541 | Byrne |
| 254. | Ü Essay Writing Mi 10—11 Uhr | R 541 | Byrne |
| 255. | Ü Diskussionen landeskundlicher Texte Di 11—12 Uhr | R 541 | Byrne |
| 256. | Ü Grammar Course Gr. a Di 15—16 Uhr | R 209 | Byrne |
| 257. | Ü Grammar Course Gr. b Mi 13—14 Uhr | R 209 | Byrne |
| 258. | Ü Schulpraktische Übungen Do 8—12 Uhr | Antoniusschule | Cladder |
| 259. | Ü English Phonetics Gr. a Di 9—10 Uhr | R 209 | Freywald |
| 260. | Ü English Phonetics Gr. b Di 10—11 Uhr | R 209 | Freywald |
| 261. | Ü Schulpraktische Übungen Do 8—12 Uhr | | Freywald |
| 262. | Ü English Phonetics Gr. c Fr 11—12 Uhr | R 209 | Gocke |
| 263. | Ü English Phonetics Gr. d Fr 12—13 Uhr | R 209 | Gocke |
| 264. | Ü Language Laboratory Exercises Mo 14—18 Uhr Di 9—13 Uhr Mi 14—18 Uhr Do 14—18 Uhr Fr 9—13 Uhr | SL SL SL SL SL | Gocke |
| 265. | Ü Schulpraktische Übungen Do 8—12 Uhr | Antoniusschule | Gocke |
| 266. | Ü Übersetzung Englisch-Deutsch Gr. a Di 9—10 Uhr Gr. b Di 10—11 Uhr | R 315 | Hermes |
| 267. | Ü Übersetzung Englisch-Deutsch Gr. c Di 9—10 Uhr Gr. d Di 10—11 Uhr | R 534 R 534 | Real |
| 268. | Ü Schulpraktische Übungen Mi 8—11 Uhr | Johannisschule | Scheibner- Herzig |
| 269. | Ü English Phonetics Gr. e Di 16—17 Uhr | R 534 | Smart |

- | | | | |
|------|--|----------------|--------------|
| 270. | Ü English Phonetics Gr. f Di 17—18 Uhr | R 534 | Smart |
| 271. | Ü Translation from German into English Gr. a Mo 16—17 Uhr Gr. b Mo 17—18 Uhr | R 313 | Smart |
| 272. | Ü Oral Practice Di 15—16 Uhr | R 534 | Smart |
| 273. | Ü Grammar Course Gr. c Do 11—12 Uhr Gr. d Do 14—15 Uhr | R 313 R 313 | Smart |
| 274. | Ü Essay Writing Do 14—15 Uhr | R 534 | Smart |
| 275. | Ü Schulpraktische Übungen Do 8—12 Uhr | | Uhlmann/Real |
| 276. | Koll Vorbereitende Besprechungen zur Erstellung von Staatsarbeiten 14täglich Do 14—16 Uhr | R 525 | Cladder |

**GESCHICHTE / POLITIK
UND IHRE DIDAKTIK**

- | | | | |
|-------|---|--------|------------|
| 277. | V Das Zeitalter Bismarcks (1862—1890) Mo, Fr 9—10 Uhr | R 2309 | Jeismann |
| 278. | V Grundfragen der Didaktik der Geschichte Do 14—15 Uhr | R 2040 | Kratzsch |
| 279. | S Hauptseminar: Die deutsche Sozialdemokratie und der Marxismus (1875—1925) Fr 9—11 Uhr | 2 K 18 | Furth |
| 280. | S Hauptseminar: Soziologische und gruppendynamische Mechanismen in der Konstituierung faschistischer Grundstrukturen, dargestellt am Beispiel der SS, Teil II. (W) Do 18—20 Uhr | R 2040 | Gies |
| 280a. | S Hauptseminar: Dietrich von Niem Di 14—16 Uhr | 2 K 18 | Hanisch |
| 281. | S Hauptseminar: Westfälisches Bildungswesen vom Mittelalter bis zur Neuzeit Mo 11—13 Uhr | 2 K 18 | Kohl |
| 282. | S Hauptseminar: Die russische Deutschlandnote vom 10. März 1952 Di 16—18 Uhr | R 2420 | Kosthorst |
| 283. | S Hauptseminar: Ausgewählte Themen zur Ur- und Frühgeschichte Westfalens (Bronzezeit bis zum Frankenreich) Do 16—18 Uhr | R 2309 | Langhammer |

284. S **Hauptseminar: Der Sozialimperialismus der deutschen Gewerkschaften im ersten Weltkrieg** Ribhegge
Di 16—18 Uhr R 2069
- 284a. S **Hauptseminar (W): Widerstandsbewegung** Saal
Do 16—18 Uhr R 2069
- 284b. S **Hauptseminar: Die deutsche Ostsiedlung im Mittelalter, Teil II** Salomon
Do 18—20 Uhr R 2309
285. S **Geschichte und Natur — Zur Selbstbestimmung des Menschen** Sauerwald
(Im Anschluß an die Geschichtsphilosophie Kants)
alle Studienphasen
Mo 18—20 Uhr R 2618
286. S **Proseminar: Einführung in die Geschichtswissenschaft** Overesch
Di 18—20 Uhr R 2071
287. S **Proseminar: Einführung in die Geschichtswissenschaft** Gies
Di 16—18 Uhr R 2071
288. S **Proseminar: Einführung in die Geschichtswissenschaft** Jeismann
Fr 10—12 Uhr R 2420
289. S **Proseminar: Einführung in die Geschichtswissenschaft** Saal
Di 16—18 Uhr R 2115
290. S **Proseminar: Einführung in die Geschichtswissenschaft** Salomon
Di 16—18 Uhr R 2212
291. S **Proseminar: Einführung in die Geschichtswissenschaft** Stenzl
Di 18—20 Uhr R 2212
292. S **Fachdidaktisches Seminar I: Einführung in die Didaktik und Methodik des Geschichtsunterrichts** Furth
(St II)
Do 16—18 Uhr R 2216
293. S **Fachdidaktisches Seminar I: Einführung in die Didaktik und Methodik des Geschichtsunterrichts und der Polit. Bildung** Gies
(St II)
Do 16—18 Uhr 2 K 18
294. S **Fachdidaktisches Seminar I: Einführung in die Didaktik und Methodik des Geschichtsunterrichts und der Polit. Bildung, dargestellt an „sozialen Folgeerscheinungen der Industrialisierung“** Gladen
Mo 11—13 Uhr R 2115
295. S **Fachdidaktisches Seminar I: Einführung in die Didaktik und Methodik des Geschichtsunterrichts und der Polit. Bildung** Jeismann
Mo 10—12 Uhr R 2309

- | | | | |
|------|--|--------|------------------|
| 296. | S Fachdidaktisches Seminar I: Einführung in die Didaktik und Methodik des Geschichtsunterrichts und der Polit. Bildung. (St II) Fr 11—13 Uhr | R 2216 | Kosthorst |
| 297. | S Fachdidaktisches Seminar I: Übungen zur Vorlesung über Grundfragen der Didaktik des Geschichtsunterrichts und der Polit. Bildung Do 16—18 Uhr | R 2420 | Kratzsch |
| 298. | S Fachdidaktisches Seminar I: Einführung in die Didaktik und Methodik des Geschichtsunterrichts und der Polit. Bildung (St I u. St II) Do 16—18 Uhr | R 2055 | Petzmeier |
| 299. | S Fachdidaktisches Seminar I: Curriculumforschung und Geschichtsdidaktik Do 18—20 Uhr | R 2216 | Wolf |
| 300. | S Fachdidaktisches Seminar II (mit schulpraktischen Übungen im Tagespraktikum) Do 8—12 Uhr | Schule | Furth |
| 302. | S Fachdidaktisches Seminar II (ohne schulpraktische Übungen): Probleme des Curriculums für den Geschichtsunterricht der Sekundarstufe I (St I u. II: Teilnahme für höhere Semester nach persönlicher Anmeldung) Mi 10—12 Uhr | R 2309 | Jeismann |
| 303. | S Fachdidaktisches Seminar II (mit schulpraktischen Übungen) im Tagespraktikum Do 8—12 Uhr | Schule | Kosthorst |
| 304. | S Fachdidaktisches Seminar II (mit schulpraktischen Übungen) im Tagespraktikum Do 8—12 Uhr | Schule | Kratzsch |
| 305. | S Fachdidaktisches Seminar II (mit schulpraktischen Übungen) im Tagespraktikum Do 8—12 Uhr | Schule | Overesch |
| 306. | S Fachdidaktisches Seminar II (ohne schulpraktische Übungen) Do 18—20 Uhr | Schule | Petzmeier |
| 307. | S Fachdidaktisches Seminar II (mit schulpraktischen Übungen) im Tagespraktikum Mi 8—12 Uhr | Schule | Ribhegge |
| 308. | S Fachdidaktisches Seminar II (mit schulpraktischen Übungen) im Tagespraktikum Do 8—12 Uhr | Schule | Saal |

- | | | | | |
|--|---|--|--------|--------------------|
| 309. | S | Fachdidaktisches Seminar II (mit schulpraktischen Übungen) im Tagespraktikum (St. I u. II) Mi 8—12 Uhr | Schule | Salomon |
| 310. | S | Fachdidaktisches Seminar II (mit schulpraktischen Übungen) im Tagespraktikum Do 8—12 Uhr | Schule | Stenzl |
| 311. Koll | | Kolloquium für Examenskandidaten Di 20—22 Uhr | R 2071 | Overesch |
| 312. Koll | | Repetitorium: Römische Geschichte Do 18—19 Uhr | 2 K 18 | Kratzsch |
| HEIMATKUNDE UND DIDAKTIK DER GEOGRAPHIE | | | | |
| 313. | V | Grundlegung des Geographieunterrichts in der Grundschule III: Das südwestfälische Bergland (W, St. I) Fr 11—12 Uhr | R 2119 | Büschendorf |
| 314. | V | Landschaftsgürtel der Erde II (W, St. II) Fr 12—13 Uhr | R 2119 | Büschendorf |
| 315. | V | Einführung in die Physische Geographie II (mit Kolloquium) (W, St. II) Mo 10—11 Uhr | R 2040 | Feige |
| 316 | V | Einführung in die Sozialgeographie (mit Kolloquium) (W, St. II) Mo 11—13 Uhr | R 2040 | Engelhard |
| 317. | V | Ostasien (W, St. II) Di 11—13 Uhr | R 2119 | Beckmann |
| 318. | S | Proseminar: Einführung in das Studium der Geographie und ihrer Didaktik (W, St. II, 1.—2. Semester) Do 16.30—18 Uhr | R 2115 | Becks |
| 319. | S | Proseminar: Einführung in das Studium der Geographie und ihrer Didaktik (W, St. II; 1.—2. Semester) Di 14—15.30 Uhr | R 2309 | Beyer |
| 320. | S | Proseminar: Einführung in die Klimageographie (W; 1.—2. Semester) Di 18.30—20 Uhr | R 2319 | Heidt |

- | | | | |
|------|---|--------|---------------------|
| 321. | S Proseminar: Lichtbildinterpretation (W; 1.—2. Semester) Do 14.30—16 Uhr | R 2309 | Walter |
| 322. | S Mittelseminar: Der Nahe Osten (W; 3.—4. Semester) Di 16.30—18 Uhr | R 2319 | Büschendorf |
| 323. | S Mittelseminar: Unterrichtsrelevante Themen aus der Landschaftsökologie (W; 3.—4. Semester) Mi 13.30—15 Uhr | 2 K 18 | Becker |
| 324. | S Mittelseminar: Siedlungs-, sozial- und wirtschaftsgeographische Strukturuntersuchungen (W; 3.—4. Semester) Do 16.30—18 Uhr | R 2319 | Engelhard |
| 325. | S Hauptseminar: Lernziele im Erdkundeunterricht (W; 5.—6. Semester) Do 14.30—16 Uhr | R 2319 | Engelhard/ Becks |
| 326. | S Hauptseminar: Verwitterung und Bodenbildung (W; 5.—6. Semester) Do 11—13 Uhr | R 2319 | Beckmann |
| 327. | S Hauptseminar: Zentrale Orte und ihre Bezirke in Nordwestdeutschland (W; 5.—6. Semester) Di 16.30—18 Uhr | R 2309 | Feige |
| 328. | S Hauptseminar: Grenzräume der Ökumene II (W; 5.—6. Semester) Do 18.30—20 Uhr | R 2319 | Walter |
| 329. | S Didaktisches Seminar: Der Heimatort im Geographieunterricht der Grundschule (St. I) Mo 14.30—16 Uhr | R 2309 | Engelhard |
| 330. | S Didaktisches Seminar: Niederrheinische Bucht u. Niederrheinisches Tiefland im Geographieunterricht der Grundschule (St. I) Do 18.30—20 Uhr | R 2212 | Becks |
| 331. | S Didaktisches Seminar: Der Erdkundeunterricht in seiner Differenzierung nach Stufen (Unterrichtsbeispiele) (St. II) Fr 11—13 Uhr | R 2309 | Beckmann |
| 332. | S Didaktisches Seminar: Entwicklungsländer im Geographieunterricht (W, St. II) Di 14.30—16 Uhr | R 2319 | Schrand |

- | | | | | |
|------|----|--|--------|--|
| 333. | S | Didaktisches Seminar: Der Atlas im Erdkundeunterricht (St. II) Mo 14.30—16 Uhr | R 2319 | Beyer |
| 334. | Ü | Arbeitsmittel im Geographieunterricht der Grund- und Hauptschule (W, St. I, St. II) Fr 9—11 Uhr | R 2319 | Büschendorf |
| 335. | Ü | Arbeitsmittel im Geographieunterricht der Grund- und Hauptschule (W, St. I, St. II) Mi 13.30—15 Uhr | R 2216 | Walter |
| 336. | Ü | Arbeitstechniken im Erdkundeunterricht (W, St. II) Do 14.30—16 Uhr | R 2216 | Becker |
| 337. | Ü | Kartographie I (W) Mi 13.30—15 Uhr | R 2319 | Feige |
| 338. | Ü | Kartographie II (W) Mi 14—16 Uhr | R 2309 | Beyer |
| 339. | Ü | Anleitung zu wissenschaftlichem Arbeiten (W; 4.—5. Semester) Mo 9—10 Uhr | R 2319 | Feige |
| 340. | Ex | Exkursionen und Besichtigungen (nach besonderer Ankündigung) | | Beckmann Becks Beyer Büschendorf Feige Heidt Schrand Walter |
| 341. | Pr | Fachdidaktisches Praktikum (nach besonderer Ankündigung) | | Becker Beckmann Becks Beyer Büschendorf Feige Heidt Schrand Walter |

DIDAKTIK DER MATHEMATIK

- | | | | | |
|------|---|---|--------|---------|
| 342. | V | Mathematik in der Grundschule (St. I u. II) Mo 9—10 Uhr Fr 9—10 Uhr | R 2040 | Aymanns |
|------|---|---|--------|---------|

343. V **Didaktik der reellen Analysis** **Behnke**
 (Repetitorium für Lehramtskandidaten) (Wf)
 Di 10—11 Uhr M 5 Mathehochhaus
 Fr 10—11 Uhr
344. V **Mathematik im 7. bis 10. Schuljahr (Algebra)** **Evers**
 Di 17—18 Uhr R 2039
 Do 17—18 Uhr
345. V **Geometrie an allgemeinbildenden Schulen** **Kütting**
Klassen 5—10
 (St. I, II, Wf)
 Di 15—16 Uhr R 2040
 Do 15—16 Uhr
346. S **Mengenlehre und mathematische Logik** **Aymanns**
 (Wf)
 Mo 11—13 Uhr R 2217
347. S **Neuere Bestrebungen im Mathematik-
 unterricht der Grundschule** **Aymanns**
 (Wf, St. I)
 Do 16—18 Uhr R 2217
348. S **Einführung in die moderne Logik** **Diederichs**
 (Wf, nur ab 3. Sem.)
 Do 14—16 Uhr R 2217
349. S **Übungen zur modernen Logik** **Diederichs**
 (Wf)
 Fr 8—9 Uhr R 2217
350. S **Grundlagen der Geometrie (mit Übungen)** **Evers**
 (Wf)
 Di 14—16 Uhr R 2119
351. S **Analysis** **Evers**
 (Wf)
 Do 14—16 Uhr R 2119
352. Ü **Übungen zur Analysis** **Evers**
 Fr 10—11 Uhr R 2217
353. S **Vektoren, Determinanten und Matrizen** **Handschel**
 (Wf)
 Fr 11—13 Uhr R 2115
354. S **Übungen zur Mengenlehre und Logik** **Handschel**
 (Wf)
 Di 14—15 Uhr R 2212
355. S **Analysis I** **Kütting**
 (Wf)
 Fr 11—13 Uhr R 2217
356. Ü **Übungen zur Analysis I** **Kütting**
 (Wf)
 Di 16—17 Uhr R 2217

- | | | | |
|------|--|-------------------|-------------------|
| 357. | S Denk- und Strategiespiele im Mathematikunterricht (Wf, St. I u. II) Do 16—18 Uhr | R 2212 | Kütting |
| 358. | S Abbildungsgeometrie (Wf) Mo 9—11 Uhr | R 2212 | Mitschka |
| 359. | Ü Übungen zur Abbildungsgeometrie (Wf) Mo 11—12 Uhr | R 2212 | Mitschka |
| 360. | S Infinitesimalrechnung II (Wf) Do 16—18 Uhr | R 2071 | Mitschka |
| 361. | Ü Übungen zur Infinitesimalrechnung II (Wf) in Verbindung mit Dr. Padberg Fr 11—12 Uhr | R 2212 | Mitschka |
| 362. | S Gleichungen/Ungleichungen/lineares Optimieren (Wf, St. II) Do 14—16 Uhr | R 2212 | Padberg |
| 363. | S Konstruktion und Auswertung von Tests für den Mathematikunterricht Fr 10—11 Uhr | R 2040 | Aymanns |
| 364. | S Didaktisches Seminar (Gemeinsam mit Professoren Aymanns und Kütting) (WF) Di 17—19 Uhr | H 5 Mathehochhaus | Behnke |
| 365. | S Übungen zur Mathematik der Grund- und Hauptschule (Mengen, Relationen, Funktionen) (St. I, II) Do 18—20 Uhr | R 2217 | Diederichs |
| 366. | S Ausgewählte Kapitel aus dem Mathematikunterricht der Grundschule (St. I) Fr 9—11 Uhr | R 2216 | Diederichs |
| 367. | S Verschiedene Konzeptionen für den Mathematikunterricht in der Grundschule (St. I) Di 18—20 Uhr | R 2039 | Evers |
| 368. | S Besondere Probleme aus dem Geometrieunterricht der Hauptschule (St. II) Fr 11—13 Uhr | R 2039 | Evers |
| 369. | S Rationale Zahlen (St. II) Mo 9—11 Uhr | R 2217 | Kienel |

370. S **Arbeitsmittel für die Datenverarbeitungs-
mathematik in der Schule** **Leppig**
(St. II)
Fr 9—11 Uhr R 2115
371. S **Der Aufbau der Rechenoperationen und das
Zahlensystem** **Mitschka**
(St. I)
Fr 9—11 Uhr R 2212
372. Ü **Die Begriffe der „Neuen Mathematik“ im
Unterricht der Grundschule** **Leppig**
(auch f. Nichtmathematiker)
Fr 14—16 Uhr R 2217
373. Ü **Vorbereitung des fachdidaktischen Seminars** **Aymanns**
1stdg.
(Ort und Zeit nach Vereinbarung)
374. S/Ü **Fachdidaktisches Seminar: Grundfragen der
Didaktik und Methodik des Mathematikunter-
richts mit schulpraktischen Übungen** **Aymanns**
Do 8—12 Uhr **Diederichs**
Evers
Handschel
Kienel
Kütting
Mitschka
Padberg

DIDAKTIK DER BIOLOGIE

375. V **Landschaftsökologie - Naturschutz und Land-
schaftspflege** **Beßling**
Di 16—18 Uhr R 2146
376. V **Die Pflanze, Einführung in die Allgemeine
Botanik** **Botsch**
(Grundkolloquium)
Di 17—18 Uhr R 2119
Fr 8—10 Uhr
377. V **Vergleichende Verhaltensforschung** **Feest**
Do 17—18 Uhr R 2119
378. V **Einführung in die Allgemeine Biologie** **Franzisket**
Di 16—17 Uhr R 2119
Mi 15—16 Uhr
379. V **Biologie und Pathologie des Kindes** **Kreutz**
Mo 10—11 Uhr R 2119
Fr 10—11 Uhr
380. V **Humanbiologie I** **Starke**
Mo 9—10 Uhr R 2119
Do 16—17 Uhr
381. S **Einführung in die Natur- und Heimatkunde:
Wald und Wild in Westfalen** **Botsch**
(Proseminar, St. I, St. II, Wf. im 1.—3. Se-
mester)
Di 18—20 Uhr R 2119

- | | | | |
|-------|--|----------------|------------------------------|
| 382. | S Sachliche und didaktische Probleme der Molekularbiologie (Hauptseminar, St. II, Wf. im 3.—6. Semester) Mo 18—20 Uhr | R 2146 | Botsch |
| 383. | S Haus- und Nutztiere im Unterricht der Grund- und Hauptschule Mi 14—16 Uhr | R 2146 | Feest |
| 384. | S Ausgewählte Kapitel aus der Humanbiologie (Wf) Mo 11—13 Uhr | R 2146 | Kreutz |
| 385. | S Biologie und Moral (Willensfreiheit und Problem der Normenfindung) Fr 16—18 Uhr | H 2 | Neumann |
| 386. | S Menschenkunde in der Hauptschule (Wf, St. II) Di 14—16 Uhr | R 2146 | Starke |
| 378. | Ü Fachdidaktisches Praktikum: Molekularbiologie in der Hauptschule (Nur in Verbindung mit dem Hauptseminar) Do 9—11 Uhr | Wartburgschule | Botsch |
| 388. | Ü Anleitung zu selbständigen biologischen Arbeiten (Keine Studienarbeit) (Wf) (Ort und Zeit nach Vereinbarung) | | Botsch |
| 389. | Ü Kolloquium zur kleinen Studienarbeit (Wf) (Ort und Zeit nach Vereinbarung) | | Botsch |
| 390. | Ü Chemisches Praktikum für Biologen Mi 9—11 Uhr | R 2143 | Feest |
| 391. | Ü Biochemie für Anfänger (Wf, St. I, St. II) Do 11—13 Uhr | R 2146 | Franzisket |
| 392. | Ü Kennübungen und Demonstrationen zur einheimischen Tierwelt (Wf, St. I, St. II) Fr 14—16 Uhr | R 2146 | Franzisket |
| 392a. | Ü Praktikum in der Tier- und Pflanzenphotographie und Mikrophotographie, zweistdg., nach Vereinbarung | | Franzisket/ Gries |
| 393. | Ü Mikroskopische Übungen für Anfänger Mo 16—18 Uhr | R 2143 | Kreutz/ Frehe |
| 394. | Ü Mikroskopische Übungen für Fortgeschrittene Do 16—18 Uhr | R 2143 | Kreutz/ Frehe |
| 395. | Ü Mikroskopische Übungen für Anfänger (St) Do 14—16 Uhr | R 2143 | Franzisket/ Gries |

396. Ü **Mikroskopische Übungen zur Botanik für Anfänger** **Witthöft**
(Wf)
Di 14—16 Uhr R 2143
397. Ü **Zoologisches Praktikum, halbtägig** **Witthöft**
(Wf)
Do 8—13 Uhr R 2143
398. Ü **Fachdidaktisches Tagespraktikum** **Feest**
(Ort und Zeit nach Vereinbarung) **Fingerhuth**
Kreutz
Starke
Witthöft
399. Ex **Wochenendexkursion nach Berlin** **Franzisket**
(Naturkundemuseum, Zoologischer Garten, Botanischer Garten und Museum)
22.—25. 10. 1971

CHEMIE UND DIDAKTIK

400. V **Allgemeine und anorganische Chemie I** **N. N.**
(Ort und Zeit nach Vereinbarung)
401. V **Organische Chemie I** **Stork**
Mo 11.15—13 Uhr R 2119
402. S **Das Nuffield Chemistry Projekt** **Stork**
Fr 11.15—13 Uhr R 2221
403. Ü **Übungen zur allgemeinen und anorganischen Chemie I** **N. N.**
(Ort und Zeit nach Vereinbarung)
404. Ü **Übungen zur organischen Chemie I** **Stork**
(Atommodelle, Bindungen)
Do 12.30—13.15 R 2221
405. Ü **Experimentelle Übungen zur allgemeinen und anorganischen Chemie** **Peter/Friese**
Di 16—18 Uhr R 2223
406. Ü **Experimentelle Übungen zur Chemie der lebenden Zelle** **Peter**
Fr 16—18 Uhr R 2223
407. Ü **Fachdidaktische Experimentierübungen** **Stork**
Kurs I
Do 15.45—17.15 Uhr R 2223
Kurs II
Do 17.30—19 Uhr
408. Ü **Schulpraktische Übungen mit Kolloquium** **Stork/Friese**
Do 8—12 Uhr Antoniusschule
409. Ü **Experimentelle und methodische Vorbereitung der schulpraktischen Übungen** **Stork/Friese**
n. Vereinbarung Antoniusschule

PHYSIK UND IHRE DIDAKTIK

| | | | |
|----------|--|-------------------|--------------------|
| 410. V/K | Physik I (Wf, St. I, St. II) Mo 14—16 Uhr Di 11—12 Uhr | R 2107 | Wedegärtner |
| 411. V/K | Physik III (Wf, St. I, St. II) Di 9—11 Uhr | R 2107 | Wedegärtner |
| 412. V/K | Kernphysik (Wf) Mi 14—16 Uhr | R 2107 | Skorsky |
| 413. | S Der Sachunterricht in der Grundschule (Wf, St. I) Fr 11—13 Uhr | R 2107 | Hoyer |
| 414. | S Gravitation und Astronautik (Wf) Mo 16—18 Uhr | R 2107 | Wedegärtner |
| 415. | S Didaktische und methodische Überlegungen zur Elektrizitätslehre (Wf, St. I, St. II) Do 14—15.30 Uhr | R 2107 | Skorsky |
| 416. | S Elektronik im Experiment (Wf) Fr 9—11 Uhr | R 2108 | Obermann |
| 417. | S Spektral- und Körperfarben (Wf) Di 16—18 Uhr | R 2108 | Vieth |
| 418. | S Einführung in die Schwarz-Weiß- und Farbfotografie (Wf, St. I, St. II) Di 18—20 Uhr | R 2107 | Obermann |
| 419. | S Mathematik I für Naturwissenschaftler Mo 18—20 Uhr | R 2107 | N. N. |
| 420. | Ü Fachdidaktische Experimentierübungen I (Wf, St. I, St. II) Do 15.45—17.15 Uhr | R 2107/2108 | Hoyer |
| 421. | Ü Fachdidaktische Experimentierübungen II (Wf, St. I, St. II) Do 17.30—19 Uhr | R 2107/2108 | Hoyer |
| 422. | Ü Physikalisches Praktikum (Wf) Do 10.15—13.15 | R 2108 | Hoyer |
| 423. S/Ü | Schulpraktische Übungen in der Grundschule (Wf, St. I) Do 8—12 Uhr | Bonhoeffer-Schule | Vieth |

424. S/Ü **Schulpraktische Übungen zum Sachunterricht in der Grundschule** **Hoyer**
(Wf, St. I)
Mi 8—12 Uhr nach Vereinbarung
425. S/Ü **Schulpraktische Übungen: Wärmelehre** **Skorsky**
(Wf, St. II)
Do 8—12 Uhr Wartburgschule
426. Ü **Experimentelle und methodische Vorbereitung der schulpraktischen Übungen** **Skorsky**
(nach Vereinbarung)
427. K **Kolloquium** **Wedegärtner**
(nach Vereinbarung)

TECHNOLOGIE UND DIDAKTIK DES TECHNISCHEN WERKENS

Alle Veranstaltungen können auch von Studierenden für das Lehramt an Realschulen und Gymnasien belegt werden. (Alle Veranstaltungen: Lotharinger Str. 25/27)

428. S **Einführung in die Didaktik und Methodik des Technikunterrichts** **N. N.**
(1. Studienphase, Wf, St. II)
Di 16—17.30 Uhr
429. S **Unterrichtsplanung** **Biester**
(2.—3. Studienphase)
Di 18—19.30 Uhr
430. S **Didaktik der Technik im Zusammenhang mit Arbeitslehre und Polytechnik** **Biester**
(2.—3. Studienphase, Wf, St. II, Dipl.)
Mi 14—15.30 Uhr
431. AG **Technik und Arbeit** **Biester/N. N.**
(3. Studienphase, Dipl.)
(nach Vereinbarung)
432. AG **Versuch eines Projekts zur Arbeitslehre** **Biester/N. N.**
(2.—3. Studienphase, Dipl.)
(nach Vereinbarung)
433. Ü **Verfahrens- u. Fertigungstechnik, Produktion** **N. N./Röser**
(1.—3. Studienphase, Dipl.)
Di 14—17 Uhr
434. Ü **Bautechnik und Maschinentechnik** **Bickert**
(1.—3. Studienphase, Dipl.)
Do 14—17 Uhr
435. S **Automation** **Biester**
(1.—3. Studienphase, Dipl.)
Do 14—17 Uhr
436. Ü **Fachdidaktisches Praktikum** **Biester**
Do 8.15—10.30 Uhr

437. S **Betriebserkundungen** **Biester**
(nach Vereinbarung)
438. Ü **Einführung in den Umgang mit Maschinen, Werkzeugen und Geräten** **Neuhöfer**
(nach Vereinbarung)
- HAUSWIRTSCHAFTSWISSEN -
SCHAFT UND DIDAKTIK DER
HAUSWIRTSCHAFTSLEHRE**
439. V **Von der Ökonomik zur Hauswirtschaftswissenschaft** **Richarz**
(Wf, St. III, 1.—3. Studienphase, auch für Hörer anderer Studienrichtungen)
Mo 11—12 Uhr H 2
440. V **Einführung in die Wirtschaftslehre** **Krafft**
(Wf u. St für Hörer aller Fachrichtungen)
Mo 9—11 Uhr R 2039
441. V **Technologie der Lebensmittel in Industrie und Haushalt** **Kleist**
(Wf, St, 2. und 3. Studienphase)
Mi 13—14 Uhr R 107
422. V/ **Probleme der Wohnfunktionen und Wohnstrukturen** **Ahlert**
Koll
(Wf, St, 2. und 3. Studienphase)
Fr 9—11 Uhr R 313
443. S **Haushalts- und Verbraucherpolitik** **Richarz**
(Wf, St II, 2. und 3. Studienphase)
Do 14—16 Uhr R 315
444. S **Die Grundlagen unserer Ernährung** **Kleist**
(mit praktischen Übungen)
(Wf, St, 1. Studienphase)
Mo 9—11 Uhr R 313/315
445. S **Die Neukonzeption des hauswirtschaftlichen Unterrichts** **Kleist**
Mo 12—13 Uhr R 107
446. S **Wirtschaftslehre des Haushalts, ihre Beziehung zur Volkswirtschaftslehre, II** **Ahlert**
(Wf, St, 1. und 2. Studienphase)
Di 14—16 Uhr R 315
447. S **Der Umgang mit Geld im privaten Haushalt** **Ahlert**
(Wf, St, 1.—3. Studienphase)
Di 16—18 Uhr R 315
448. S **Lehr- und Lernmittel für den Unterricht in der Wirtschaftslehre des Haushalts** **Ahlert**
(Wf, St, 2. und 3. Studienphase)
Fr 11—12 Uhr R 313

449. Ü **Fragen der didaktischen Transformation im Fach Hauswissenschaft am Beispiel naturwissenschaftlicher Sachverhalte** **Richarz**
(Wf, St II, 1. und 2. Studienphase)
Do 16—18 Uhr R 315
450. Ü **Einführung in elementare Techniken wissenschaftlicher Arbeit** **Richarz**
(Wf, St II, 2. und 3. Studienphase)
Mo 12—13 Uhr R 315
Mo 13—14 Uhr
451. Ü **Anfertigung von Lehr- und Lernmitteln** **Kleist**
(Wf, St, 3. Studienphase)
Mi 14—16 Uhr R 018
452. Ü **Vorbereitung von Lehrversuchen** **Kleist**
(Ort und Zeit nach Vereinbarung)
453. Ü **Unterrichtsversuche** **Kleist**
(nach besonderem Plan)
454. Ü **Fachdidaktisches Praktikum** **Ahlert**
(nach besonderem Plan)
(Wf, St, 2. Studienphase)
455. Ü **Vorbereitung von Lehrversuchen** **Ahlert**
(Ort und Zeit nach Vereinbarung)
(Wf, St, 2. Studienphase)

**WIRTSCHAFTSWISSENSCHAFT
UND DIDAKTIK DER
WIRTSCHAFTSLEHRE**

456. V **Einführung in die Wirtschaftslehre** **Krafft**
(Wf, St, 1. Studienphase, für Hörer aller Fachrichtungen)
Mo 9—11 Uhr R 2039
457. V **Wirtschaftslehre III** **Krafft**
(Volkseinkommen, Beschäftigung, Geld)
(Wf, St, 2. Studienphase)
Mo 11—13 Uhr R 2216
458. S **Sozialpolitik des Staates und der Verbände** **Dedering**
(Wf, 2.—3. Studienphase, Dipl.)
Do 16—18 Uhr R 2625
459. S **Rechtsprobleme in der Wirtschaft** **Beinke**
(Wf, 3. Studienphase, Dipl.)
Fr 9—11 Uhr R 2625
460. S **Probleme der beruflichen Bildung** **Beinke**
(Wf, 2. Studienphase, St, Dipl.)
Fr 11—12 Uhr R 2625
461. S **Methodische Hilfsmittel für den Wirtschaftslehreunterricht II** **Beinke**
(St, alle Studienphasen)
Fr 12—13 Uhr R 2625

462. S **Forschungsseminar über Probleme der Arbeitswelt**
Do 9—13 Uhr siehe Aush. **Beinke/Ebel/Loser**
463. S **Der Einfluß von Interessengruppen auf die Bildungspolitik — unter bes. Berücksichtigung der Wirtschaftspädagogik**
(Wf, St, 1.—3. Studienphase)
Di 11—13 Uhr R 2625 **Harter**
464. S **Haushalts- und Verbraucherpolitik**
(2. und 3. Studienphase)
Do 14—16 Uhr R 315 **Richarz**
465. S **Einführung in Probleme der Bildungsökonomie**
(für Hörer aller Fachrichtungen, Dipl.)
Di 16—18 Uhr R 2625 **Kell**
466. S **Politische Ökonomie des Sozialismus**
(Wf, 3. Studienphase)
Do 14—16 Uhr siehe Aush. **N. N.**
467. S **Werbung in der Wirtschaft**
(Wf, 1. und 2. Studienphase)
Di 18—20 Uhr siehe Aush. **N. N.**
468. Ü **Tutorenprogramm zur Wirtschaftslehre III**
(Wf, 2. Studienphase)
Di 14—16 Uhr R 2216, 2420, 2618, 2625 **Krafft**
469. Ü **Zur Entwicklung von Curriculumelementen für das Fach Wirtschaftslehre im 5. Schuljahr — mit Unterrichtsversuchen —**
(Wf, 3. Studienphase, Dipl.)
Fr 11—13 Uhr R 2069, 2 K 18 **Harter/Käsler**
470. Ü **Aspekterkundungen und Betriebspraktika in der Schulpraxis**
(Wf, St, 2. Studienphase)
Di 16—18 Uhr R 2018 **Fischer**
471. AG **Studienprojekt zur Wirtschaftslehre**
(Wf, alle Studienphasen, Dipl.)
Do 14—16 Uhr R 2625, 2420 **Dedering/Beinke**
472. Koll **Aktuelle wirtschaftspolitische Fragen**
(Wf, 3. Studienphase, Dipl.)
Mo 20—22 Uhr R 2625 **Krafft**
473. Koll **„Erwachsenenbildung“ — Ökonomische Probleme des Bildungsurlaubs**
(für Hörer aller Fachrichtungen, Dipl.)
Mi 14—16 Uhr siehe Aush. **N. N.**
474. **Fachdidaktisches Praktikum**
Do 8—10 Uhr Geistschule **Krafft**
475. **Fachdidaktisches Praktikum**
(mit Koll.)
Do 8—11 Uhr Überwasserschule **Dedering**

BILDENDE KUNST UND DIDAKTIK DER BILDENDEN KUNST

(Kunst- und Werkerziehung)

Im Rahmen des Lehrangebots im Fach „Bildende Kunst und Didaktik der bildenden Kunst (Kunst- und Werkerziehung)“ sind die Veranstaltungen für die Ausbildung im Fach Werken für die Lehrämter am Gymnasium und an den Realschulen enthalten und durch „Gym/Real“ gekennzeichnet.

- | | | | |
|------|--|----------------|----------------------------|
| 476. | V Klassizismus und Romantik (Wf, St, Gym/Real) Di 16—17 Uhr | R 2039 | Munk |
| 477. | V Plenum zum Studienprojekt: Kollektives Lernen, Lernzielproblematik und Schulerneuerung Mo 14—16 Uhr | R 2135 u. 2129 | Lenz/v. Rüden u. a. |
| 478. | S Städteplanung Berlin II (Wf, St, Gym/Real) Fr 14—16 Uhr | Landesmuseum | Bußmann |
| 479. | S Einführung in die moderne Malerei (Wf, St, Gym/Real) Fr 16—18 Uhr | Landesmuseum | Bußmann |
| 480. | S Teilseminar zum Studienprojekt: Kollektives Lernen . . . Mo 16—18 Uhr | R 2135 u. 2129 | Lenz/v. Rüden u. a. |
| 481. | S Kunstpädagogische Praxis Mi 8—11 Uhr | R 2030 | Lenz |
| 482. | S/Ü Aktionen und Konzepte (in Verbindung mit Film-AG) Di 14—18 Uhr | R 2030 | |
| 483. | S Die Stille der bildenden Kunst Kunstaberachtung für Anfänger (Wf, St, Gym/Real) Proseminar Do 14—16 Uhr | R 2018 | Munk |
| 484. | S Kunstaberachtung und Kunstinterpretation (Wf, St, Gym/Real) Hauptseminar für Fortgeschrittene und Examenskandidaten Do 16—18 Uhr | R 2018 | Munk |
| 485. | S Analyse und Interpretation von Werken zeitgenössischer Kunst als Vorbereitung zur Kunstaberachtung in der Sekundarstufe II (Wf, St II, Gym/Real) Di 14—16 Uhr | R 2135 | Peters |

486. S **Visuelle Kommunikation — Zielsetzung und Problematik** **Peters**
(Wf, St II, Gym/Real, ab 4. Sem., insbesondere für Prüfungssemester)
Do 17.30—19 Uhr R 2135
487. S **Psychologie der Kreativität** **Pink**
(Ort und Zeit nach Vereinbarung)
488. S **Kunst und Politik als didaktisches Problem** **E. v. Rüden**
Di 16—18 Uhr R 2216
489. S **Bühne und Maske** **Wienhausen**
(prakt. u. theoret. Übungen)
(Wf)
Mo 11—13 Uhr R 2129
490. S **Der Kunstunterricht in der Grundschule** **Wienhausen**
— mit praktischen Übungen —
(nur für die Teilnehmer des Tagespraktikums)
Di 16—18 Uhr R 2129
491. S **Material und bildnerische Konkretion** **Wienhausen**
(prakt. u. theoret. Übungen)
(Wf)
Di 14—16 Uhr R 2129
492. S **Beispiele aus dem Kunstunterricht der Hauptschule** **Wienhausen**
(mit prakt. Übungen)
(St II)
Do 16—18 Uhr R 2129
493. S **Theorien und Modelle der Kunstdidaktik** **Wilmsmeyer**
(u. a. Hartlaub, Britsch, Ott, Pfennig, Otto . . .)
(Wf, Gym/Real)
Do 18—20 Uhr R 2035
494. S **Figur im Raum — Untersuchungen im Bereich Bühne und Spiel** **Wilmsmeyer**
(Wf, Gym/Real)
Do 14—18 Uhr R 2035
495. Ü **Elementare Übungen zur plastischen Gestaltung** **Gräsel**
(Wf, St II, Gym/Real)
Gruppe A:
Mo 9—12 Uhr R 2034
Gruppe B:
Mo 14—17 Uhr
496. Ü **Siebdruck** **Korhammer**
Fr 11—13 Uhr R 2030
497. Ü **Einführung in den Mißbrauch von Farben** **Lenz**
(Ort und Zeit nach Vereinbarung)
498. Ü **Bilderbücher** **Lenz/
Golluch**
(prakt. Übung)
Di 9—11 Uhr R 2035

499. Ü **Bühnenbild** **Munk**
 (prakt. Übung in Zusammenarbeit mit der
 Studiobühne)
 (Wf, St, Gym/Real)
 Mi 20—22 Uhr R 2018
500. Ü **Collagen und Assemblagen** **Peters**
 (Wf, Gym/Real)
 Do 14—17 Uhr R 2135
501. Ü **Einführung in Probleme des Marionettenbaus
 und des Spiels mit Marionetten** **Peters**
 (Wf, Gym/Real)
 Di 16—19 Uhr R 2135
502. Ü **Praktische Photographie** **Rensing**
 (Ort und Zeit nach Vereinbarung)
503. Ü **Einführung in das Studium der Kunst-
 pädagogik** **E. v. Rüden**
 (Wf, 1. und 2. Sem.)
 Di 11—13 Uhr R 2216
504. Ü **Skulptierte Plastik** **Wilmsmeyer**
 (Materialien: Stein, Gips, Holz)
 (Wf, Gym/Real)
 Fr 9—12 Uhr R 2035
505. Koll **Neue Ansätze zur Kunstpädagogik**
 (für höhere Semester; Ort und Zeit nach
 Vereinbarung)
506. AG **Keramik** **Wilmsmeyer**
 (Wf, Gym/Real)
 Do 20—22 Uhr R 2034
 Fr 20—22 Uhr
- Fachdidaktisches Praktikum** **Peters**
 Do 8—11 Uhr Wartburgschule
- Fachdidaktisches Praktikum** **Wilmsmeyer**
 Mi 8—11 Uhr Wartburgschule
- Fachdidaktisches Praktikum**
**Unterrichtsversuche im Bereich: Bühne und
 Spiel**
 (nur in Verbindung mit dem entsprechenden
 Seminar)
 (Ort und Zeit nach Vereinbarung)

DIDAKTIK DER TEXTILGESTALTUNG

Im Fach Textilgestaltung findet zusätzlich die
 Ausbildung für das Lehramt am Gymnasium
 und an der Realschule statt. Die mit * ver-
 sehenen Veranstaltungen sind für diese Stu-
 dentinnen und die mit Δ versehenen Veran-
 staltungen für die Studentinnen für das Lehr-
 amt an der Grund- und Hauptschule vorge-
 sehen.

507. V Δ * **Herstellungsverfahren textiler Stoffe** **Schmücker**
 (alle Semester)
 Do 18—19 Uhr H 3

508. V/S△* **Textilkunst** **Bleckwenn**
 (alle Semester)
 Mo 9—11 Uhr H 2
509. V/S△* **Formgestaltung II** **Sachse**
 Mi 9—11 Uhr H 3
 V: Mi 9—10 Uhr (alle Semester)
 S: Mi 10—11 Uhr (ab * 3. Semester)
510. V/S△* **Farbgestaltung** **Sachse**
 Do 16—18 Uhr H 3
 V: Do 16—17 Uhr (alle Semester)
 S: Do 17—18 Uhr (* 1.—3. Semester)
511. V/S△* **Textile Rohstoffe und Warenkunde** **Wagner**
 (alle Semester)
 Mo 11—13 Uhr
 Mo 14—16 Uhr H 1
512. S * **Grundbegriffe der Technik und Planung im Bereich des Maschinennähens** **Dalhoff**
 (in Verbindung mit der Übung „Einführung ins Maschinennähen“ Nr. 520)
 (1. Semester)
 Mi 10—11 Uhr R 12/13
513. S △ **Mode und individuelle Kleidgestaltung** **Bleckwenn**
 (vorn. ab 3. Semester)
 Fr 9—11 Uhr H 2
514. S △ **Formgebung und Technologie der Bekleidung (Grundlagen)** **Bleckwenn**
 (ab 3. Semester, Wf, St II)
 Di 16—18 Uhr H 2
515. S * **Allgemeine Schnittlehre** **Dalhoff**
 (ab 3. Semester)
 Do 9—11 Uhr R 12/13
516. S * **Einzelfragen aus der Textilchemie** **Dalhoff**
 (ab 4. Semester)
 Do 11—12 Uhr R 309
517. S△* **Arbeitsmittel im Unterricht der Textilgestaltung** **Schmücker**
 (vorn. 4.—6. Semester)
 Mi 11—13 Uhr R 12/13
518. S/Ü△* **Spielzeug aus textilem Material** **Scheid**
 (1.—3. Semester, Wf)
 Gruppe A Do 14—16 Uhr R 12/13
 Gruppe B Do 16—18 Uhr
519. S/Ü△ **Didaktik und Methodik der Textilgestaltung mit praktischen Übungen** **Schmücker**
 (1.—3. Semester, Wf, St I u. II)
 Di 15—18 Uhr R 107

520. Ü * **Einführung ins Maschinennähen** **Korn-Verlage**
 (in Verbindung mit dem Seminar „Grundbegriffe der Technik und Planung im Bereich des Maschinennähens“ Nr. 512)
 (1.—2. Semester)
 Gruppe A Mo 14—16 Uhr R 1 a
 Gruppe B Mo 16—18 Uhr
521. Ü △ **Einführung ins Maschinennähen** **Korn-Verlage**
 (1.—2. Semester, Wf, St II)
 Gruppe A Fr 9—11 Uhr R 1 a
 Gruppe B Fr 11—13 Uhr
522. Ü * **Flächenverändernde Verfahren II** **Sachse**
experimentelle Gestaltung/Applikationen
 (alle Semester)
 Gruppe A Di 14—16 Uhr R 1 a
 Gruppe B Di 16—18 Uhr
 Gruppe C Mi 14—16 Uhr
523. Ü * **Flächenbildende Techniken** **Scheid**
 (1.—3. Semester)
 Gruppe A Di 11—13 Uhr R 1 a
 Gruppe B Mi 9—11 Uhr
 Gruppe C Mi 11—13 Uhr
524. Ü △ **Verzierung textiler Flächen durch Garne und Stoffe** **Bleckwenn**
 (ab 3. Semester)
 Mo 11—13 Uhr R 12/13
525. Ü * **Fertigung von Wäsche und Freizeitkleidung** **Dalhoff**
 (ab 3. Semester)
 Di 11—13 Uhr R 12/13
526. Ü * **Fertigungsverfahren von Oberbekleidung I** **Dalhoff**
 (ab 3. Semester)
 Di 14—16 Uhr R 12/13
527. Ü * **Textilchemische Untersuchungen** **Dalhoff**
 (3.—5. Semester)
 Gruppe A Di 9—11 Uhr R 309
 Gruppe B Mi 11—13 Uhr
 Gruppe C Mi 14—16 Uhr
528. Ü △ **Fertigung von Oberbekleidung** **Korn-Verlage**
 (nur in Verbindung mit dem Seminar „Formgebung und Technologie der Bekleidung“ — Grundlagen Nr. 514)
 (3.—5. Semester)
 Gruppe A Do 14—16 Uhr R 1 a
 Gruppe B Do 16—18 Uhr
529. Ü * **Fertigung von Oberbekleidung I** **Korn-Verlage**
 (ab 3. Semester)
 Gruppe A Mi 14—16 Uhr R 12/13
 Gruppe B Mi 16—18 Uhr

530. Ü * **Flächenbildende Verfahren — Weben** **Sachse**
 (ab 3. Semester)
 Do 11—13 Uhr R 1 a
531. Ü △ **Anfertigung von Arbeitsmitteln** **Schmücker**
 (4.—6. Semester)
 Mi 14—16 Uhr R 012
532. Ü △ **Flächenbildende Techniken, Weben, Knüpfen, Gobelin** **Bleckwenn**
 (4.—6. Semester, Wf)
 Fr 11—13 Uhr R 12/13
533. Ü △ * **Textile Reserveverfahren** **Fähmel**
 Gruppe A: Mo 14—16 Uhr
 Gruppe B: Mo 16—18 Uhr (* vorn.
 Gruppe C: Di 14—16 Uhr 4. u. 5. Sem.)
 Gruppe D: Di 16—18 Uhr
 Gruppe E: Mi 9—11 Uhr
 Gruppe F: Mi 11—13 Uhr
 Gruppe G: Fr 9—11 Uhr (vorn.
 Gruppe H: Fr 11—13 Uhr 5.—6. Sem.)
 R 017 u. 012
534. Ü * **Fertigung von Oberbekleidung II** **Scheid**
 (5. Semester)
 Gruppe A Di 9—11 Uhr R 1 a
 Gruppe B Do 9—11 Uhr
535. Ü △ **Vorbereitung von Unterrichtsversuchen** **Schmücker**
 (Ort und Zeit nach Vereinbarung)
536. Koll * **Kolloquium für das Examenssemester** **Bleckwenn/
 Dalhof**
 (5. Semester) **Sachse/
 Schmücker**
 Di 11—13 Uhr R 525
537. △ **Fachdidaktisches Praktikum** **Bleckwenn**
 (3. Semester)
 (Ort und Zeit werden bekanntgegeben)
538. △ **Fachdidaktisches Praktikum** **Schmücker**
 (3. Semester)
 (Ort und Zeit werden bekanntgegeben)

**MUSIK UND DIDAKTIK
 DER MUSIK**

539. S **Neue Popmusik. Tendenzen, Analyse** **Everding**
 (Wf, St II)
 Fr 9—11 Uhr H 4
540. S **Tanzformen in der Musik des Barock** **Everding**
 (St I)
 Mo 11—13 Uhr Seminarraum
541. S **Musikalische Früherziehung** **Große-Jäger**
 (Wf, St I)
 Mo 9—11 Uhr H 4

| | | | |
|------|--|-----------|--------------------|
| 542. | S Programm Musik (Wf, St) Di 16—18 Uhr | H 4 | Große-Jäger |
| 543. | S Collage-Technik (Wf, St) Di 16—18 Uhr | Tonstudio | Heise |
| 544. | S Unterrichts- und Lehrplanforschung II (Wf, St) Sa 9—11 Uhr | H 4 | Hopf |
| 545. | S Lektüre musikpädagogischer Neuerscheinungen (Wf, St) Sa 11—13 Uhr | H 4 | Hopf |
| 546. | S Ausgewählte Beispiele zur Vertonung der Weihnachts- und Passionsgeschichte Erarbeitung von Unterrichtsmodellen (Wf, St) Mo 11—13 Uhr | H 4 | Hülsmeier |
| 547. | S Epochen der Musikgeschichte (Wf, St) Fr 11—13 Uhr | H 4 | Hülsmeier |
| 548. | S Das Klavier in seiner Verwendbarkeit im Unterricht II (Wf, St) Do 16—18 Uhr | H 4 | Kreft |
| 549. | S Analyse und vergleichende Interpretation von Schallplatten (Wf, St) Mo 20—22 Uhr | H 4 | Kreft |
| 550. | Ü Elementarlehre I Mo 14—15 Uhr | H 4 | Große-Jäger |
| 551. | Ü Elementarlehre I Di 9—10 Uhr | H 4 | Kemmelmeyer |
| 552. | Ü Elementarlehre II Fr 14—15 Uhr | H 4 | Everding |
| 553. | Ü Elementarlehre II Di 10—11 Uhr | H 4 | Kemmelmeyer |
| 554. | Ü Harmonielehre I Mo 15—16 Uhr | H 4 | Hülsmeier |
| 555. | Ü Harmonielehre I Do 9—10 Uhr | H 4 | Kreft |
| 556. | Ü Harmonielehre II Di 18—19 Uhr | H 4 | Heise |
| 557. | Ü Harmonielehre II Do 10—11 Uhr | H 4 | Kreft |

| | | | |
|------|--|-------------|---|
| 558. | Ü Harmonielehre III Fr 15—16 Uhr | H 4 | Everding |
| 559. | Ü Gehörbildung I Di 11—12 Uhr | H 4 | Hopf |
| 560. | Ü Gehörbildung I Do 11—12 Uhr | H 4 | Kreft |
| 561. | Ü Gehörbildung II Di 12—13 Uhr | H 4 | Hopf |
| 562. | Ü Gehörbildung II Do 12—13 Uhr | H 4 | Kreft |
| 563. | Ü Einführung in die musiktechn. Geräte Mo 16—18 Uhr | Tonstudio | Heise |
| 564. | Ü Chorleitung I Mo 16—18 Uhr | H 4 | Hülsmeier |
| 565. | Ü Orchester (mit Anleitung zum Dirigieren) Do 14—16 Uhr | H 4 | Kemmelmeyer |
| 566. | Ü Ensemble-Singen Mo 20—22 Uhr | Seminarraum | Heise |
| 567. | Musikpädagogisches Kolloquium Mo 18—20 Uhr | H 4 | Everding/ Große-Jäger/ Heise/Hopf/ Hülsmeier/ Kemmelmeyer/ Kreft |
| 568. | Fachdidaktisches Praktikum (n. b. Plan) | | Everding/ Große-Jäger/ Heise/Hopf/ Hülsmeier/ Kemmelmeyer/ Kreft |

LEIBESERZIEHUNG

| | | | |
|------|---|--------|--------------|
| 569. | V Sport und Öffentlichkeit Di 14—15 Uhr | SemR | Kolbe |
| 570. | V Biologische Grundlagen der Leibesübungen Do 12—13 Uhr | R 2040 | Lübs |
| 571. | V Geschichte der Leibesübungen und der Leibes- erziehung vom Hochmittelalter bis zum Be- ginn des 20. Jahrhunderts Di 18—19 Uhr | SemR | Lüpke |
| 572. | S Die Motivierung der schulischen und außer- schulischen Leibesübungen Fr 11—13 Uhr | SemR | Evers |

573. S Hauptseminar: **Antiautoritäre Bestrebungen und Sport** Kolbe
Di 16—18 Uhr SemR
574. S Hauptseminar: **Leibeserziehung und Rhythmus** Kolbe
Mi 14—16 Uhr GymnR u. SemR
575. S Proseminar: **Einführung in die neuere Literatur zur Pädagogik und Methodik in den Leibesübungen** Lüpke
Fr 9—11 Uhr SemR
(1.—3. Semester)
Geschichte der Erziehung von ROUSSEAU bis
576. S Hauptseminar: **Die Leibesübungen in der zum GOSSLER'SCHEN Spielerlaß 1882** Lüpke
(4.—6. Semester, Diplomanden)
Do 16—18 Uhr SemR
577. S **Gymnastikbewegung und Moderne Gymnastik** Nüttgens
Do 11—13 Uhr SemR
578. S **Olympische Spiele in Deutschland: (Berlin 1936 — München 1972 (alle Semester))** Sabath
Mo 11—13 Uhr SemR
579. S Hauptseminar: **Neue Forschungsergebnisse aus der Sportpsychologie (4.—6. Sem., Diplomanden)** Sabath
Do 14—15.30 Uhr SemR
580. S **Bildungsreform und Leibeserziehung** Steinkamp
Do 9—11 Uhr SemR
581. Koll **Kolloquien für Examenssemester, Diplomanden** Evers/Kolbe/
Ort und Zeit nach Vereinbarung Lüpke/Sabath
582. Ü **Lehrweise des Kinderturnens (3—7 Jahre): Bewegungsbildung im Vorschulalter** Sabath
Mo 16—17 Uhr — Turnen GymnR/Neubau
Do 16—17 Uhr — Schwimmen LSchwB/Neubau
(Besondere Ankündigungen beachten)
583. Ü **Fachdidaktische Praktika:** Praktikums-
(Wahlfach / Stufenschwerpunkt „Grundschule“ leiter
und „Hauptschule“)
Mi und Do 8—13 Uhr (Anschläge beachten)
584. AG **Vorbereitung der fachlichen Unterrichtsübungen (nach Vereinbarung)** Praktikums-
leiter
- Praktisch-methodische Ausbildung:**
(Wf — St I/II)
585. Ü **Lehrweise des Geräteturnens I (Grundschule)** Nüttgens/Ritter
(verbindl. für 1./2. Sem. — Wf — St I/II) Sabath
a) **Studentinnen** (Einteilung in Ü-Grp.) Evers/Prange
(Wf, St I u. St. II) Schulz/
b) **Studenten** (Einteilung in Ü-Grp.) Steinkamp
(Wf u. St. I)

586. Ü **Lehrweise des Geräteturnens II** (Hauptschule)
(ab 3. Sem. — Wf/St II)
a) **Studentinnen** (Einteilung in Ü-Grp.)
(verbindl. nur Wf) **Nüttgens/Ritter**
b) **Studenten** (Einteilung in Ü-Grp.) **Sabath**
(Wf u. St. II) **Evers/Prange**
Steinkamp
587. Ü **Lehrweise des Schwimmens mit Kindern** **Lange/**
(Schwimmen I) **Nüttgens/**
(ab 1. Sem. — Wf/St I und II — Studenten/
-innen) (Einteilung in Ü-Grp.) **N. N.**
587. Ü **Lehrweise der Schwimmart** (Schwimmen II) **Lange/**
(ab 2. Sem. — Wf/St I und II — Studenten/
-innen) (Einteilung in Ü-Grp.) **Nüttgens/**
N. N.
588. Ü **Wasserspringen** (Schwimmen III) **Ritter/N. N.**
(Teilnahmebeschränkung im WS)
589. Ü **Gymnastik I** (Körperbildung) **Nüttgens/Ritter**
(Student i n n e n — Wf/St I und II — verbindl.
für 1./2. Semester) Einteilung in Ü-Grp.
590. Ü **Gymnastik III** (Bewegungsentwicklung — **Nüttgens/Ritter**
Bewegungsgestaltung)
(Student i n n e n — Wf. ab 3. Semester)
(Einteilung in Ü-Grp.)
591. Ü **Grundformen der Körperbildung und** **N. N./Schulz**
rhythmischen Bewegungsbildung
(Studenten — Wf/St. I und II — alle Semester)
(Einteilung in Ü-Grp.)
592. Ü **Bewegungsbegleitung: Sprechen — Klatschen** **Lange/Ritter**
— Trommeln (alle Semester)
593. Ü **Konditionstraining und Trainingsmethoden** **Evers**
(Studenten/-innen — alle Semester)
594. Ü **Tänze nach modernen Rhythmen** **Grund/**
(Studenten/-innen — alle Semester) **Timmermeister**
595. Ü **Methodik und Praxis der Spiele:** **Lange/**
1) **Kleine Spiele** **Steinkamp**
(Studenten/-innen — alle Semester)
(Einteilung in Ü-Grp.)
2) **Basketball in der Schule:** **Evers/Lange/**
a) **Basketball I** (Anfänger) **Steinkamp/**
(Studenten/-innen — alle Semester) **N. N.**
b) **Basketball II** (Fortgeschrittene) **Evers/**
(Studenten/-innen — alle Semester) **Steinkamp/**
(jew. Einteilung in Ü-Grp.) **N. N.**
3) **Fußball in der Schule:** **Schulz**
a) **Fußball I** (Studenten — alle Semester)
b) **Fußball II** (nach Wahl) **N. N.**

- | | | |
|---------|---|---|
| 4) | Handball in der Schule: | Schulz |
| | a) Handball I (Anfänger) (Studenten — alle Semester) (Studentinnen — nach Wahl) | Lange |
| | b) Handball II (Fortgeschrittene) (Studenten — nach Wahl) | Steinkamp |
| 5) | Volleyball in der Schule: | Rvers/Schulz |
| | a) Volleyball I (Anfänger) (Studenten/-innen — alle Semester) | Nüttgens/N. N. |
| | b) Volleyball II (Fortgeschrittene) (Studenten/-innen — alle Semester) (jew. Einteilung in Ü-Grp.) | Evers/ Steinkamp |
| 596. AG | Lehrgänge: (Wf — St I und II) (Siehe Ankündigungen zu Semesterbeginn) | |
| 597. AG | Hochschulsport | Dozenten, Mitarbeiter ASTA |
| | a) Freizeit- und Erholungssport (Wahlangebote für alle Studenten/-innen) | |
| | b) Vorbereitungskurse zum Erwerb von: „Grundschein“, „Leistungs- und Lehr- abzeichen“ der DLRG (Ankündigungen beachten) | |
| | c) Trainingsgemeinschaften - Wettkampfsport | |

Hinweis: Zeiten und Übungsstätten für die sport-praktischen Veranstaltungen werden vom „Institut für Leibeserziehung“ auf einem gesonderten Plan veröffentlicht (ab 1. 10. 1971).

SCHULSONDERTURNLEHRER - AUSBILDUNG :

(Fortsetzung der Ausbildung vom SS 1971)

Gesamtleitung:

- | | | |
|--------|--|-----------------------------------|
| | | Sabath |
| 598. V | 1. Medizinische Grundlagen Fr 15—16.30 Uhr | N. N./Reploh |
| | R 2115 | |
| 599. Ü | 2. Praktisch-methodische Grundlagen Fr 11.15—12.45 Uhr | Sabath/ Nüttgens |
| | TH/Neubau | |
| 560. Ü | 3. Fachmethodisches Praktikum in Schulsonderturngruppen mit Lehrversuchen (2stdg. nach Einteilung) | Sabath und Mitarbeiter |

GESUNDHEITSERZIEHUNG

- | | | |
|--------|--|-----------------------|
| 661. V | Ausgewählte Kapitel der ärztlichen Jugendkunde (alle Semester und Diplomanden) Do 17—18 Uhr | Triebold, Karl |
| | R 2040 | |

SCHULRECHTSKUNDE

662. S **Organisation und Demokratie in der Schule** Jasper/
(1.—4. Studienphase) (LN) **Triebold, Kl.**
Fr 16-18 Uhr R 2420

SONSTIGE VERANSTALTUNGEN

663. AG 1. **Erste-Hilfe-Ausbildung** (Lehrgänge für alle **DRK**
Hörer — verbindl. f. Stud. d. LE)
a) **Deutsches Rotes Kreuz**
Mo 18—20 Uhr R 2420
b) **Malteser Hilfsdienst** **MHD**
Di 18—20 Uhr R 2420
664. 2. **Gastveranstaltungen**
Siehe Sonderanschläge

die tanzschule bernád: Tanzschule für Studenten - die tanzschule bernád:

die tanzschule bernád in Münster die Tanzschule für Studenten

Roggenmarkt 10, Eing.: nur Neubrückenstr. 72, Tel.: 4 21 71

Studenten-Tanzkurse

| | |
|-----------------------------|--------------------------------|
| Anfänger (1. Stufe) | Dienstag, 19. 10., 19.00 Uhr |
| Anfänger (1. Stufe) | Donnerstag, 21. 10., 19.00 Uhr |
| Fortgeschrittene (2. Stufe) | Dienstag, 19. 10., 20.30 Uhr |
| Fortgeschrittene (2. Stufe) | Donnerstag, 21. 10., 20.30 Uhr |
| „FF“ (3. Stufe) | Mittwoch, 20. 10., 20.30 Uhr |

Weitere Studenten-Kurse für Wintersem. 71/72 in Vorbereitung.
Auskunft und Anmeldung: Täglich von 11.00 bis 18.30 Uhr.

Weltanzprogramm. Tanzneuheiten. Discothek dancing.

Tanzsport in unserem Club. Tanztee.

Teilnahme nach vorheriger verbindlicher Anmeldung. Unsere
Tanzschule ist der Treffpunkt der tanzinteressierten Studenten
in Münster.

die Tanzschule bernád: Tanzschule für Studenten - die tanzschule bernád:

**HIER
FINDEN SIE
IHRE**

BÜCHER FÜRS STUDIUM

... und was Sie nicht finden sollten, besorgen
wir prompt und zuverlässig.

BUCHHANDLUNG OBERTÜSCHEN

gegründet 1852

Ringoldsgasse 1/2
neben dem Erbdrostenhof
und **Bergstraße 30**
im Volkeningheim II
Ruf 43333

Alle Instrumente..



aus Ihrem Musikhaus

Lyra-
Musikhaus
„am Kiepenkerl“

44 Münster

Spiekerhof 2
Tel. 0251-43077

FACHLITERATUR FÜR DEN PÄDAGOGEN

Pädagogik
Psychologie
Philosophie
Soziologie
Taschenbücher

Wir besorgen auch wissenschaftliche Bücher und Zeitschriften aus dem Ausland.



UNIVERSITÄTS-BUCHHANDLUNG FRANZ COPPENRATH

44 Münster
Ruf (0251) 43607

Prinzipalmarkt 28
Gegenüber dem Rathaus
und Hindenburgplatz 24
neben Studenten-Reisedienst

D. LANGHOFF KG

Kohlen - Koks - Brikett - Heizöl

MÜNSTER

Maximilianstraße 23 — Lager Messkamp 33

Ruf 20711

Weseler Straße 226 — Ruf 72659

BUCHHANDLUNG

Baader

MÜNSTER (WESTF.) - DRUBBEL 19 - RUF 4 34 35

Literaturwissenschaften
Sprachwissenschaften
Pädagogik · Philosophie
Geschichte · Soziologie

IM STADTZENTRUM

Deutsche und ausländische
Taschenbücher

TA BU LA

Baader

Internationaler Taschenbuchladen

MÜNSTER (WESTF.) · DRUBBEL 19
NEBEN PAPIERHAUS BUSCHMANN

Gertrud Lenze

ärztl. dipl. Fachkosmetikerin

Med. KOSMETIK

Sommersprossenbeseitigung innerhalb 5 Tagen

Spezial-Haarentfernung

garantiert dauernd narbenlos

durch alleinbewährte med. Methode

- Hautfehlerbeseitigung
- Individuelle Gesichtspflege
- Erfolgreiche Behandlung
gegen faltige und unreine Haut (Acne)
- Cellulitis-Behandlung
- Lymphdrainage



Erstes
Spezialinstitut
in Westfalen
früher Berlin

Münster (Westf.)
Prinzipalmarkt 20¹¹
im Optik-Haus Gillkötter
Fernruf 0251/42361
Ecke Rothenburg

Theissingsche Buchhandlung - Martin Kraß

gegründet 1786

44 Münster · Alter Fischmarkt 7 und Drubbel-Passage

Telefon 48815

KUNST UND WISSENSCHAFT

**Schnell
und
preiswert:**

**Drucksachen
von Fahle.**

C. J.

Fahle GmbH

44 Münster
Neubrückenstr. 8-11 Tel. 592-1

Ihren Führerschein bei



**Studenten
Fahrschule**



**erstklassig
kurzfristig
preiswert**

BOHNENKAMP

Auskunft u. Anmeldung 9-13 Uhr + 15-19 Uhr

Münster, Breul 16 (Nähe Buddenturm)

Telefon **43403**

Fahrstundenzahl nach Vorkenntnissen

**Buchhandlung
Ferdinand Schöningh**

Münster
Salzstraße 61 · Telefon 44660

**seit über 100 Jahren im Dienst
der Schule**

Sparbuch-Sparen
Wertpapier-Sparen
Investment-Sparen

Wir bieten Ihnen viele
Sparformen, auch mit
Prämienbegünstigung.



Möchten Sie mehr wissen ... ?

Fragen Sie
die **DEUTSCHE BANK**

FILIALE MÜNSTER - Alter Fischmarkt 13-15

STADTZWEIGSTELLEN:

AASEESTADT - Einkaufszentrum —, Von-Witzleben-Str.20
COERDE, Hamannplatz 36
KREUZVIERTEL, Nordstraße 22
LUDGERIPLATZ, Ludgeriplatz 9
ROTHENBURG, Rothenburg 23
SERVATIPLATZ, Von-Vincke-Straße 9
WARENDORFER STRASSE, Warendorfer Straße 152a
WESELER STRASSE, Weseler Straße 63
Sammel-Ruf 59 41

Für Studium und Schulpraxis

Rolf Oerter

NEU

Psychologie des Denkens

512 Seiten. Leinen DM 28,80

Rolf Oerter

Moderne Entwicklungspsychologie

9. Auflage. 552 Seiten. Leinen DM 22,80

Werner Correll

Einführung in die pädagogische Psychologie

4. Auflage. 364 Seiten. Leinen DM 17,80

Werner Correll / Hugo Schwarze

NEU

Pädagogische Psychologie – programmiert

Programmiertes Lehrbuch der Pädagogischen Psychologie

584 Seiten. Kartoniert-laminiert. DM 36,80

Werner Correll

Lernpsychologie

Grundfragen und pädagogische Konsequenzen

10. Auflage. 196 Seiten. Leinen DM 13,80

Werner Correll / Hugo Schwarze

Lernpsychologie – programmiert

Programmiertes Lehrbuch der Lernpsychologie

4. Auflage. 322 Seiten. Kartoniert-laminiert DM 19,80

Kleines Lexikon der Pädagogik und Didaktik

Mit Einführung in das wissenschaftliche Arbeiten

Herausgegeben von Helmut Zöpfel, Gerhard Bittner, Reinhold Mühlbauer, Herbert Tschamler

3. Auflage

294 Seiten. Flexibler Efalineinband DM 14,80

Ferdinand Kopp

Didaktik in Leitgedanken

Beiträge zur Schulpädagogik der Primar- und Sekundarstufe

4. Auflage

312 Seiten. Leinen DM 19,80

Erich Weber

Erziehungsstile

Lehrbuch für Studierende der Pädagogik

2. Auflage

356 Seiten. Leinen DM 22,80

Georg Heinisch

NEU

Gesellschaftslehre in der Hauptschule

Zur didaktischen Weiterentwicklung der Arbeits- und Soziallehre

190 Seiten. Kartoniert-laminiert DM 13,80

Hermann Maier

Didaktik der Mathematik 1–9

Sachlogische Analyse der Lehr- und Lernziele für die ersten neun Schuljahrgänge

2. Auflage

232 Seiten. Leinen DM 24,80

Heinz Lutter / Heribert Lutter

Zur Praxis der Leibeserziehung in Grund- und Hauptschule

Übungsformen – Methodische Hilfen

248 Seiten. Efalineinband DM 19,80

Hilda Sandtner

Schöpferische Textilarbeit

2., neubearbeitete Auflage

208 Seiten. Cellophanierter Pappband DM 29,80

Pädagogische Welt

Monatsschrift für Unterricht und Erziehung

Schriftleitung: Professor Ferdinand Kopp

Magdalena Bader / Walter Barsig

Hans Berkmüller

Umfang 64 Seiten. Preis im Quartal DM 7,50; für Studierende DM 6,—

Verlag Ludwig Auer Donauwörth

ALTE BÜCHER - ALTE GRAPHIK

Für Ihr Studium empfehlen wir unser Antiquariat
Spezialgebiete: Religionswissenschaften - Philosophie
Pädagogik - Geschichte - Landes- und Ortsgeschichte
Kataloge kostenlos

FRITZ UND ANNY MEHREN

44 Münster i. Westf., Mauritzstraße 3
zwischen Mauritztor und Stadttheater, Fernruf 26517, 150 m von der Salzstraße

Das neue Pils 2000 Das Bier von morgen Trinken Sie es heute

**naturherb
entspannend
bekömmlich**



GERMANIA-BRAUEREI
44 MÜNSTER WESTFALEN



WENN Sie noch nicht mit uns arbeiten
sollten, so bieten wir auch Ihnen unsere
Dienstleistungen an, jetzt und in Zukunft.



VOLKSBANK

Wir bieten mehr als Geld und Zinsen

Die Tanzschule am Stadttheater

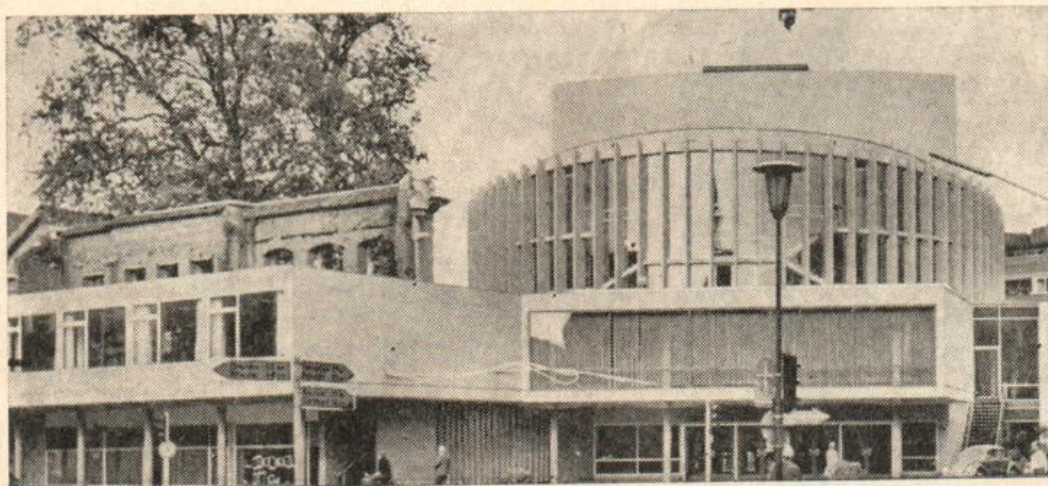

Wolfgang Zietz

Neubrückenstraße 50—52

Telefon (02 51) 5 42 08 oder 7 34 74

Bitte lassen Sie sich schon jetzt für
Ihren gewünschten Tanzkursus
vormerken. Die neuen Tanzkurse
beginnen im

September, Januar und April

Bei Gruppen auf Wunsch

Tanzkursus Stufe I (Anfänger)

Stufe II (Fortgeschrittene)

Tanzzirkel für Paare (Stufen I u. II)

Tanz- und Gesellschaftsklub

Tanzsportklub

Studentenpreise!

**An den Wochenenden bietet
meine Tanzschule ein
umfangreiches Programm**

Geprüft und Mitglied im Allgemeinen
Deutschen Tanzlehrer-Verband — ADTV

Städtische Bühnen Münster

Manche Studenten verwechseln das Theater mit einem Mülleimer:
Klassiker, Abonnenten, Intendanten. Rein damit. Deckel zu.
Dabei tut sich was. Hat sich was getan. Wird sich was tun.
In unseren Theatern. In den Städtischen Bühnen. Im Großen,
im Kleinen Haus.
Sie sollten mal wieder hingehen: Damit Sie mitreden können.

Studien zur Publizistik

Herausgeber
Institut für Publizistik
der Universität Münster und
Deutsche Presseforschung, Bremen

Elisabeth Matz

Die Zeitungen der US-Armee für die deutsche Bevölkerung (1944-1946)

1969, 176 Seiten, broschiert
9,90 DM

Barbara Baerns

Ost und West — Eine Zeitschrift zwischen den Fronten

1968, 240 Seiten, broschiert
13,50 DM

Carin Kessemeier

Der Leitartikler Goebbels in den NS-Organen „Der Angriff“ und „Das Reich“

1967, 348 Seiten, broschiert
15,60 DM

Zu beziehen durch

Ihren Buchhändler

VERLAG C. J. FAHLE MÜNSTER

Abteilung Paderborn

**PÄDAGOGISCHE HOCHSCHULE
WESTFALEN-LIPPE
ABTEILUNG PADERBORN**

**479 Paderborn, Fürstenweg 15-17
Fernsprecher (052 51) 235 18 und 2 44 89**

Geschäftsführender Dekan:

Prof. Wilhelm Brockhaus
Sprechstunden: dienstags 10—11 Uhr

Allgemeine Verwaltung:

Reg.-Amtmann: N. N.
Reg.-Angest. Johannes Pöschel
Reg.-Angest. Gisela Schütte
Sprechstunde: dienstags und donnerstags 14.30—15.30 Uhr

Sekretariat:

Reg.-Angest. Margarete Jostwerner
Reg.-Angest. Annelie Meier
Reg.-Angest. Hildegard Opgenoorth
Reg.-Angest. Renate Walter

FACHBEREICHE:

FACHBEREICH I:

Dekan Prof. Dr. Heichert
Prodekan Prof. Dr. Wilhelm Oelmüller
Büro: Raum 113
Erziehungswissenschaft (Schulpädagogik und Allgemeine Pädagogik), Psychologie, Philosophie, Religionspädagogik (Ev. und Kath.)

FACHBEREICH II:

Dekan Prof. Dr. Beyerle
Prodekan Prof. Dr. Ulrich Lohmar
Büro: Raum 232
Soziologie, Politikwissenschaft, Geschichte, Erdkunde, Wirtschaftslehre, Wirtschaftswissenschaft

FACHBEREICH III:

Dekan Prof. Brockhaus
Prodekan Dozent Dr. Hans Niederau
Büro: Raum 205
Deutsch, Englisch, Musik, Kunsterziehung, Textilgestaltung, Leibeserziehung

FACHBEREICH IV:

Dekan Prof. Dr. Schmitz
Prodekan Prof. Dr. Wilhelm Hestermeyer
Büro: Raum 322
Mathematik, Physik, Chemie, Technologie, Hauswirtschaft, Biologie

Bibliothek:

Bibliotheksdozent: Prof. Dr. Walter Hammel
Bibl.-Amtmann: Rudolf vom Ende
Dipl.-Bibliothekar: N. N.
Mitarbeiter der Bibliothek:
Reg.-Angestellte: Werner Gemmeke, Eva Kadlec, Maria Busch
Arbeiter: Reinhard Nitsche
Ausleihzeiten: montags und dienstags 10—12 Uhr und 15—17 Uhr, mittwochs bis freitags 10—12 Uhr und 14—15.30 Uhr

Hausverwaltung:

Hausmeister: Eduard Bürger
Techn. Personal: Heinz Brandt, Bernhard Tölle, Günter Wiechers

STAATLICHES PRÜFUNGSAMT**Vorsitzender:**

Oberschulrat Ludwig Schüler
Wohnung: 479 Paderborn, Kilianstraße 95
Ruf: (0 52 51) 2 62 28
Sprechstunde: freitags 15—16 Uhr

Stellvertreter:

Prof. Dr. Karl Beyerle

AKADEMISCHES PRÜFUNGSAMT

Stellvertretender Vorsitzender:
Prof. Dr. W. Faber
Sprechstunde: montags 16—17 Uhr, Paderstrand
T.: 2 35 18 und 2 44 89, Apparat 88

ABTEILUNGS-STUDENTENAUSSCHUSS (AStA)

479 Paderborn, Fürstenweg 15—17
Fernsprecher (0 52 51) 2 16 84

1. Vorsitzender:

Heiner Wittkämper
479 Paderborn, Leostraße 77, T.: 2 59 67

2. Vorsitzender:

Dieter Beckschäfer
Heimatanschrift: 4774 Allagen/Möhne, Püsterberg 6
Studienanschrift: 479 Paderborn, Arminiusstraße 1

Soziales:

Hans-Werner Klaus

Schriftführer:

Monika Pleuser

Finanzen:

Peter Frühlingsdorf

Politik u. Presse:

D. Liebig

Sport:

Teddy Lange

Kultur:

Helmut Vietmeier

Ausland:

Isolde Borchert

Vertrauensdozent:

Prof. Dr. Wilhelm Hestermeyer

Stunde der Studentenschaft:

Dienstag 12—13 Uhr

FÖRDERUNGS-AUSSCHUSS

Vorsitzender:

Prof. Dr. Emmy Aufmkolk

Stellv. Vorsitzender:

Dr. Manfred Hofmann

Vertreter der Verwaltung:

Reg.-Angest. Stemmer

Vertreter der Studentenschaft:

H. W. Klaus, Gerd Schnellen

**STUDENTENWERK DER PÄDAGOGISCHEN HOCHSCHULE
WESTFALEN-LIPPE, ABTEILUNG PADERBORN E. V.**

Ruf: 3 31 59

1. Vorsitzender:

Prof. Dr. Margareta Erber

2. Vorsitzender:

Prof. Dr. Wilhelm Hestermeyer

Geschäftsführer:

Werner Damke

STUDENTENGEMEINDE

HOCHSCHULGOTTESDIENST

(siehe Programmheft)

Studentenpfarrer:

Wilfried Göddeke, 479 Paderborn,
Kilianstraße 52, T.: 2 11 25 (kath.)

Helmut Krause, 479 Paderborn
Vüllersweg 36, T.: 2 53 03 (ev.)

BERATUNG

a) in Studienfragen:

Prof. Dr. Kaufmann

Sprechstunde: montags 17—18 Uhr

R 220

Prof. Dr. Staudinger

Sprechstunde: montags 10.30—11 Uhr

R 227

b) in Praktikumsfragen:

Akademischer Rat Dr. Norbert Rückriem

Sprechstunde: mittwochs 15—17 Uhr

Praktikumsbüro

WENN Sie noch nicht mit uns arbeiten sollten, so bieten wir auch Ihnen unsere Dienstleistungen an, jetzt und in Zukunft.



VOLKSBANK

Wir bieten mehr als Geld und Zinsen

LEHRKÖRPER

- | | |
|--|---|
| <p>* Adams, Alfons, Dr. phil., Dr. jur., Prof., 479 Paderborn, Pipinstr. 17, T.: 2 46 06 (liest nicht)</p> | <p>Philosophie</p> |
| <p>Aßheuer, Johannes, Dr. phil., Wiss. Rat u. Prof., 479 Paderborn, Berliner Ring 39, T.: 5 74 22</p> | <p>Deutsche Sprache und Didaktik des Deutschunterrichts</p> |
| <p>Aufmkolk, Emmy, Dr. rer. pol., Dipl.-Volkswirt, o. Prof., 479 Paderborn, Döreener Weg 8, T.: 5 62 51</p> | <p>Soziologie und Sozialpädagogik</p> |
| <p>Beyerle, Karl, Dr. phil., o. Prof., 479 Paderborn, Am Bahneinschnitt 74, T.: 2 42 92</p> | <p>Politische Bildung und Didaktik der Geschichte</p> |
| <p>Brockhaus, Wilhelm, o. Prof., 479 Paderborn, Im Laugrund 16 a, T.: 2 59 96</p> | <p>Didaktik der englischen Sprache</p> |
| <p>Bröker, Werner, Dr. rer. nat., Dr. theol., o. Prof., 4401 Gimfte, Überwasserstraße 29, T.: (0 25 71) 37 61</p> | <p>Kath. Theologie und ihre Didaktik</p> |
| <p>Erber, Margareta, Dr. rer. nat., o. Prof., 48 Bielefeld, Fritz-Reuter-Str. 14, T.: (05 21) 2 16 74</p> | <p>Didaktik der Biologie</p> |
| <p>Faber, Werner, Dr. phil., o. Prof., 479 Paderborn, Drosselweg 11, T.: 43 81</p> | <p>Erziehungswissenschaft (Allgemeine Erziehungswissenschaft; Medienpädagogik; Erwachsenenbildung)</p> |
| <p>Franz, Johannes, Dr. phil., o. Prof., 479 Paderborn, Schäferweg 22, T.: 55 81</p> | <p>Erziehungswissenschaft (Theorie des Lehrens und Lernens; Unterrichtstechnologie; Vergleichende Erziehungswissenschaft)</p> |
| <p>Hammel, Walter, Dr. phil., Wiss. Rat und Prof., 479 Paderborn, Heiersmauer 15</p> | <p>Erziehungswissenschaft (Pädagogische Anthropologie; Geschichte der Erziehung, des Bildungswesens und der pädagogischen Theorie; Theorie des Lehrens und Lernens)</p> |
| <p>Heichert, Christian, Dr. phil., o. Prof., 479 Paderborn, Berliner Ring 51, T.: 5 66 90</p> | <p>Erziehungswissenschaft (Theorie der Schule und Bildungsorganisation; Allgemeine Erziehungswissenschaft)</p> |
| <p>Hestermeyer, Wilhelm, Dr. phil., o. Prof., 479 Paderborn, Giersmauer 8, T.: 2 36 29</p> | <p>Didaktik der Mathematik</p> |
| <p>Hillebrand, Rudolf, Pater, Dozent, 349 Bad Driburg, Dringenbergerstr. 32, T.: (0 52 53) 20 69</p> | <p>Didaktik der Mathematik</p> |

- * **Hommens, Nikolaus**, Prof., 479 Paderborn, Im Spiringsfelde 8, T.: 2 20 13
(liest nicht) Didaktik des Deutsch-
unterrichts
- Kaufmann, Inge**, Dr. phil., Dipl.-Psychologin,
Wiss. Rat u. Prof., 479 Paderborn, Heiers-
mauer 71, Postfach 633 Psychologie
- Kettrup, Antonius**, Dr. rer. nat., o. Prof. 577
Arnsberg, Rumbeckerhöhe 10, T.: (0 29 31)
42 76 Chemie und Didaktik
der Chemie
- Kienecker, Friedrich**, Dr. phil., Dr. theol.,
o. Prof., 4791 Paderborn-Wewer, Auf der
Natte 15, T.: 2 34 25 Deutsche Sprache und
Didaktik des Deutsch-
unterrichts
- Knievel, Hans**, Dozent, 479 Paderborn-Wewer,
Winkelsgarten 524, T.: 2 79 32 Leibeserziehung
- * **Knoke, Franziska**, Dr. phil., Prof., 4796 Salz-
kotten, Paderborner Str. 6, T.: (0 52 58) 429
(liest nicht) Didaktik der Mathema-
tik
- Kötters, Paul**, o. Prof., 479 Paderborn, Lo-
thringer Weg 19, T.: 5 75 44 Musikerziehung
- Kramer, Hermann-Josef**, Dr. phil., o. Prof.,
479 Paderborn, Kilianstraße 78, T.: 2 26 03 Leibeserziehung
- Lohmar, Ulrich**, Dr. sc. pol. habil., Politik-
wissenschaft, o. Prof., 4931 Hörste, Kirch-
weg 290, T.: (05 23) 2 89 31 Politikwissenschaft
- Maasjost, Ludwig**, Dr. phil., o. Prof., 479 Pa-
derborn, Greiteler Weg 38, T.: 3 35 43 Heimatkunde und Di-
daktik der Erdkunde
- Niederrau, Hans**, Dr. phil., Dozent, 4781 Verlar
Nr. 31, T.: (0 29 48) 132 Musikerziehung
- Oelmüller, Wilhelm**, Dr. phil., habil., o. Prof.,
Privatdozent an der Universität Münster,
44 Münster, Studtstr. 1, T.: (02 51) 2 31 74 Philosophie
- Peters, Hella**, Dozentin, 479 Paderborn, Rich-
terstraße 15, T.: 5 76 23 Leibeserziehung
- Poll, Christel**, o. Prof., 48 Bielefeld, Uh-
landstr. 7, T.: (05 21) 76 02 39, u. 479 Pader-
born, Ferrariweg 29, T.: 3 36 47 Kunsterziehung und
Werken
- Pollmann, Josef**, Monsignore, o. Prof., 479
Paderborn, Hans-Humpert-Str. 13, Telefon
Nr. 3 32 47 Katholische Theologie
und ihre Didaktik
Schwerpunkt: Funda-
mentaltheologie
- Rehermann, Hildegard**, Dozentin, 479 Pader-
born, Franziskanermauer 3, T.: 2 44 93 Hauswirtschaft
- * **Rosenmüller, Bernhard**, o. Prof., 44 Münster,
Heerdestr. 23 a Philosophie
(liest nicht)

- Schellong, Dieter**: Dr. theol., habil., 44 Münster, Darfeldweg 31, T.: (02 51) 5 38 67 Evangelische Theologie und ihre Didaktik
- Schlüter, Johannes**, Dr. phil., Dipl.-Psychologe, o. Prof., 479 Paderborn, Corveyer Weg Nr. 14, T.: 2 64 17 Psychologie
- * **Schmidt, Maria**, Dr. rer. nat., o. Prof., 479 Paderborn, Busdorfwall 16, T.: 2 42 04 Didaktik der Biologie
- Schmitz, Josef**, Dr. rer. nat., o. Prof., 479 Paderborn, Malvenweg 11, T.: 5 65 48 Didaktik der Naturlehre
- Schrader, Walter**, Dozent, 479 Paderborn, Erbergerstraße 6, T.: 3 39 43 Werk- und Kunst-
erziehung
- * **Schwerdt, Theodor**, Dr. phil., Prof., 479 Paderborn, Fürstenweg 105 (liest nicht) Gegenstandspädagogik
- Sievert, Jürgen**, Dr. phil., Dozent, 479 Paderborn-Wewer, Finkenweg 3, Tel.: 2 70 89 Erziehungswissenschaft (Kybernetische Pädagogik und Unterrichtstechnologie; Geschichte des Bildungswesens; Theorie der Schule und Bildungsorganisation)
- Stamm, Marita**, Dozentin, 479 Paderborn, Neuhäuserstr. 113, T.: 3 35 69 Textilgestaltung
- Staudinger, Hugo**, Dr. phil., o. Prof., 479 Paderborn, Fürstenweg 50, T.: 2 60 13 Politische Bildung und Didaktik der Geschichte
- * **Thun, Theophil**, Dr. rer. pol., o. Prof., 493 Detmold, Allee 10, T.: (0 52 31) 45 03 Psychologie
- Wittekind, Helmut**, Dr. rer. pol., Dipl.-Volkswirt, Studienrat, 479 Paderborn, Langer Weg 15, T.: 5 66 74 (zur Dienstleistung abgeordnet) Wirtschaftswissenschaft und Didaktik der Wirtschaftslehre

AKADEMISCHE RÄTE

- Dopheide, Bernhard**, O.-Rat, Dr. phil., 4744 Lette ü. Oelde, Nr. 187, T.: (0 52 45) 96 71 Musikerziehung
- Hofmann, Manfred**, Dr. rer. nat., 479 Paderborn, Fliederweg 2, T.: 5 65 82 Heimatkunde und Didaktik der Erdkunde
- Kadlec, Vratislav**, Dr. phil., 479 Paderborn, Brandenburger Weg 11 Erziehungswissenschaft
- Masuch, Georg**, Dr. rer. nat., 4791 Sande ü. Paderborn, Nr. 42, T.: 8 53 25 Biologie
- Mente, Arnold**, O.-Rat, Dr. phil., 463 Bochum, Glücksbürgerstraße 11 Psychologie
- Michels, Gerd**, Dr. phil., 4791 Elsen, Am Almerfeld 1, T.: 8 51 33 Didaktik der deutschen Sprache

- | | |
|--|----------------------------|
| Müsgens, Robert , Dr. rer. nat., 4791 Ahden, Winkelfeld 71 | Didaktik der Physik |
| Ramakers, Günter , 404 Neuß, Hagebutten- weg 8, T.: (0 21 01) 4 91 94 | Didaktik der Erdkunde |
| Rückriem, Norbert , Dr. phil., 4791 Westerloh- Schöning, T.: (0 52 50) 81 31 | Praktikumsleiter |
| Werthschulte, Wolfgang , Stud.-Ass., 576 Ne- heim-Hüsten, Zum Besenberg 32 | Didaktik der Mathematik |

LEKTOR

- | | |
|--|----------|
| Hammond, Robin , 4791 Ostenland-Siedlung Nr. 614, Post Mühlensenne, T.: (0 52 57) 7 71 | Englisch |
| Kühnhold, Wolfgang , Dr. phil., 479 Paderborn- Wewer, Kleestr. 22 | Deutsch |

LEHRBEAUFTRAGE

- | | |
|---|--|
| Allendorf, Otmar , Dr. phil., 4791 Bad Lipp- springe, T.: (0 52 52) 64 86 | Mediendidaktik im Fremdsprachen- unterricht |
| Baumann, Hubert , Oberbaurat, 4796 Salzkot- ten, Upsprungerstraße 11 | Polarisationsoptische Versuche und ihre Be- deutung für die Schule und in der Technik |
| Dresing, Heinz , Oberstudiendirektor, 4973 Vlotho, Garzweg 25 | Technische Medien im Unterricht |
| Drewes, Franz , Dr. Regierungsdirektor, 479 479 Paderborn, Am Waldplatz 20 | Schulrecht |
| Duwe, Eckehardt , Dr. phil., Worms | Deutsche Literatur und ihre Didaktik |
| Esterhues, Friedrich , Dr. phil., o. Prof. an der Päd. Hochschule Ruhr, Abt. Dortmund, 4791 Neuenbeken, Auf dem Beek'schen Berge, T.: (0 52 52) 62 51 | Volks- und Heimatkunde |
| Frank, Helmar , Dr. phil., Prof., 1 Berlin-Lank- witz, Malteserstraße 74—100 | Kybernetik und kyber- netische Pädagogik |
| Frommholz, Rüdiger , Dr. phil., Akad. Oberrat, 49 Herford-Schwarzenmoor, Schöne Aus- sicht 9 | Dichtung im Deutsch- unterricht |
| Hellmund, Wolfgang , Dr.-Ing., 4794 Schloß Neuhaus, Mastbruchstraße 158, T.: 8 73 33 | Werkpädagogik und Technologie |
| Hermanns, Manfred , Dr., 479 Paderborn, Te- gelweg 53 | Soziologie |
| Hermes, Eberhard , Dr. phil., Studiendirektor, 479 Paderborn, Berliner Ring 53, T.: 55 27 | Allgemeine Pädagogik |
| Klemm, Hans-Jürgen , Dr.-Ing., 479 Paderborn, Berliner Ring 35 | Chemie |

| | |
|--|---|
| Roth, Gerhard , Dr., 4401 Albachten/Münster, Geiststraße 40 | Philosophie |
| Roth, Werner , Dr. phil., Ak. Rat, 533 Königs- winter, Südstraße 3 | Soziologie |
| Schmitt, Josef , Dr. phil., Studienrat, 479 Pa- derborn, Dörenerweg 77 | Einführung in die Arbeit des Schultests im Fach- gebiet Psychologie |
| Steinkamp, Günther , Dr. phil., Prof., 442 Coesfeld, Harle 1/L | Soziologie |
| Ulonska, Herbert , Dr., Pfarrer, 4832 Wieden- brück, Georgstraße 29 | Ev. Religionslehre und Methodik der Ev. Unter- weisung |
| Wesche, Heribert , Dr. jur., Kreisdirektor, 479 Paderborn, Schwaneyer Weg 2 | Verkehrserziehung |
| Wygash, Alwin , Dr., Oberstudienrat, 4794 Schloß Neuhaus, Kaiser-Heinrich-Str. 105 | Biologie |

Wissenschaftliche Assistenten

| | |
|--|------------------------|
| Kasselmann, Hans , 479 Paderborn, Falken- weg 10, T.: 2 17 58 | Mathematik |
| Schafmeister, Anita , Dr. rer. nat., 4791 Alten- beken, Ortwall Nr. 33 | Biologie |
| Sprenger, Reinhard , Dr. phil., 479 Paderborn, Elsässer Weg 10 | Geschichte |
| Striebeck, Herbert , Dr. phil., 479 Paderborn, Im Lichtenfelde 66, T.: 2 64 69 | Erziehungswissenschaft |

Mit der Verwaltung einer Assistentenstelle beauftragt

| | |
|--|----------------------|
| Abmeier, Hans-Ludwig , O.-Studienrat, 453 Ibbenbüren, Laggenbecker Straße 53, T.: (0 54 51) 28 58 | Geschichte |
| Franzbecker, Rolf , 479 Paderborn, Senneweg Nr. 41, T.: 43 16 | Englisch |
| Henkel, Werner , Ass. d. Lehramts, 479 Pader- born, Am Waldplatz 15 | Chemie |
| Niggemeier, Johannes , 479 Paderborn, Engern- weg 58, T.: 5 74 40 | Kath. Religionslehre |
| Rücker, Silvie , 44 Münster, Wienerstr. 32 | Philosophie |
| Thüsing, Klaus , lic. rer. soc., 479 Paderborn, Warburger Straße 25, T.: 2 70 13 | Politikwissenschaft |
| Vogelsang, Roland , Paderborn, Engernweg 26 | Erdkunde |
| Wilden, Matthias , 349 Bad Driburg, Helm- trudisstraße 3 c, T.: (0 52 53) 31 09 | Kath. Religionslehre |

Wissenschaftliche Angestellte

Werner, Wiltrud, Dipl.-Sportlehrerin, 4403 Hilstrup, Bahnhofstraße 23 Leibeserziehung

Förderungsassistenten

Bornhorst, Gerhard, 4401 Ottmarsbocholt, Buchenweg 6 Kath. Religionslehre

Monzen, Gernot, Lehrer, 4816 Sennestadt, Alter Postweg 16, T.: (0 52 05) 48 99 Philosophie

Müller, Gerhard, Lehrer, 479 Paderborn, Rolandsweg 59, T.: 3 31 55 Erdkunde

FACHBEREICHE

FACHBEREICH I:

Schulpädagogik:

Raum: 113
Reg.-Angest. Käthe Heuel
Reg.-Angest. Ina Tschirch
Reg.-Angest. Brigitte Werner
Professoren und Dozenten:
Prof. Dr. Franz
Prof. Dr. Heichert
Dozent Dr. Sievert
Akademischer Rat: Dr. Kadlec
Wiss. Assistenten:
N. N.

Allgemeine Pädagogik:

Raum: 222
Reg.-Angest. Rosemarie Gralla
Reg.-Angest. Monika Schreiber
Professoren und Dozenten:
Prof. Dr. Faber
Prof. Dr. Hammel
Wiss. Assistenten:
Dr. Striebeck

Psychologie: Raum: 216

Reg.-Angest. Käthe Jeromin
Professoren und Dozenten:
Prof. Dr. Kaufmann
Prof. Dr. Schlüter
Ak. Oberrat Dr. Arnold Mente
Wiss. Assistenten:
N. N.

Philosophie: Raum: 222

Reg.-Angest. Rosemarie Gralla
Reg.-Angest. Monika Schreiber
Professoren und Dozenten:
Prof. Dr. Oelmüller
Wiss. Assistenten:
Silvie Rücker (m.d.V.b.)

Kath. Religionspädagogik:

Raum: Fürstenweg 15
Reg.-Angest. Christa Hilker
Reg.-Angest. Gabriele Hirt
Professoren und Dozenten:
Prof. Dr. Dr. Bröker
Prof. Pollmann
Wiss. Assistenten:
Johannes Niggemeier (m.d.V.b.)
Matthias Wilden (m.d.V.b.)

Ev. Religionspädagogik:

Raum: Fürstenweg 15
Reg.-Angest. Christa Hilker
Professoren und Dozenten:
Dr. Schellong N. N.
N. N.

FACHBEREICH II:

Soziologie:

Raum: 216
Reg.-Angest. Irmgard Bolte
Professoren und Dozenten:
Prof. Dr. Aufmkolk
N. N.
Wiss. Assistenten:
N. N.

Politikwissenschaft:

Raum: 136
Reg.-Angest. Gabriele Peckelsen
Professoren und Dozenten:
Prof. Dr. Lohmar
Wiss. Assistenten:
Klaus Thüsing (m.d.V.b.)

Geschichte:

Raum: 232
Reg.-Angest. Irene Frey
Professoren und Dozenten:
Prof. Dr. Beyerle
Prof. Dr. Staudinger
Wiss. Assistenten:
Hans-Ludwig Abmeier (m.d.V.b.)
Dr. Reinhard Sprenger

Erdkunde:

Raum: 232
Reg.-Angest. Irmtraut Kirchhoff
Professoren und Dozenten:
Prof. Dr. Maasjost
Akademische Räte:
Dr. Hofmann
Günter Ramakers
Wiss. Assistenten:
Roland Vogelsang (m. d. V. b.)

Wirtschaftswissenschaft:

Raum: 137
Studienrat Dr. Wittekind

FACHBEREICH III:

Deutsch:

Raum: 205
Reg.-Angest. Marlene Poll
Professoren und Dozenten:
Prof. Dr. Abheuer
Prof. Dr. Dr. Kienecker
Akademischer O.-Rat:
Dr. Gerd Michels
Lektoren:
Dr. Wolfgang Kühnhold
Wiss. Assistenten:
N. N.

Englisch:

Raum: 205
Reg.-Angest. Marianne Paulus
Professoren und Dozenten:
Prof. Brockhaus
Lektoren:
Robin Hammond
Wiss. Assistenten:
Rolf Franzbecker (m.d.V.b.)

Musik:

Raum: 206
Reg.-Angest. Leonore Wibbeke
Professoren und Dozenten:
Prof. Kötters
Dozent Dr. Niederau
Akademischer O.-Rat:
Dr. Dopheide
Wiss. Assistenten:
N. N.

Kunsterziehung:

Raum: 112
Reg.-Angest. Ruthild Gabriel
Professoren und Dozenten:
Prof. Poll.
Dozent Schrader
Wiss. Assistenten:
N. N.

Textilgestaltung:

Raum: 112
Reg.-Angest. Lieselotte Hillebrand
Professoren und Dozenten:
Dozentin Stamm

Leibeserziehung:

Raum: 206
Reg.-Angest. Leonore Wibbeke
Professoren und Dozenten:
Dozent Knievel
Prof. Dr. Kramer
Dozentin Peters
Wiss. Assistenten:
N. N.
Dipl.-Sportlehrerin:
Wiltrud Werner

FACHBEREICH IV:**Mathematik:**

Raum: 307
Reg.-Angest. Marietheres Höke
Professoren und Dozenten:
Prof. Dr. Hestermeyer
Dozent Hillebrand
Akademischer Rat:
Wolfgang Werthschulte
Wiss. Assistenten:
Hans Kasselmann

Physik:

Raum: 322
Reg.-Angest. Birgitta Mintert
Ingrid Obermeier
Reg.-Angest. Marlen Rahn
Professoren und Dozenten:
Prof. Dr. Schmitz
Akademische Räte:
Dr. Müsgens
Wiss. Assistenten:
N. N.
Laborantin:
Christiane Struck

Chemie:

Raum: 322
Reg.-Angest. Birgitta Mintert
Reg. Angest. Marlen Rahn
Professoren und Dozenten:
Prof. Dr. Kettrup
Wiss. Assistenten:
Werner Henkel (m. d. V. b.)
Laborantin:
Irmgard Georg

Hauswirtschaft:

Raum: 322
Reg.-Angest. Birgitta Mintert
Reg.-Angest. Marlen Rahn
Professoren und Dozenten:
Dozentin Rehermann

Biologie:

Raum: 322
Reg.-Angest. Birgitta Mintert
Reg.-Angest. Marlen Rahn
Professoren und Dozenten:
Prof. Dr. Erber
Akademischer Rat:
Dr. Masuch
Wiss. Assistenten:
Dr. Schafmeister
Laborantin:
Ida Dietsch

ABKÜRZUNGEN

| | | |
|-------|---|-------------------------|
| V | = | Vorlesung |
| S | = | Seminar |
| Ü | = | Übung |
| K | = | Kolloquium |
| AG | = | Arbeitsgemeinschaft |
| E | = | Exkursion, Besichtigung |
| H | = | Hörsaal |
| R | = | Raum |
| * | = | privatissime |
| ÜS | = | Übungsschein |
| Pa | = | Paderstrand |
| Pa/Mo | = | Paderstrand/Mosaikraum |
| Tgr | = | Tagesraum |
| P | = | Praktikum |
| D | = | auch für Diplomanden |
| Ta. | = | Tagesraum |

Für Studium und Schulpraxis

Rolf Oerter

NEU

Psychologie des Denkens

512 Seiten. Leinen DM 28,80

Rolf Oerter

Moderne Entwicklungspsychologie

9. Auflage. 552 Seiten. Leinen DM 22,80

Werner Correll

Einführung in die pädagogische Psychologie

4. Auflage. 364 Seiten. Leinen DM 17,80

Werner Correll / Hugo Schwarze

NEU

Pädagogische Psychologie — programmiert

Programmiertes Lehrbuch der Pädagogischen Psychologie

584 Seiten. Kartoniert-laminiert. DM 36,80

Werner Correll

Lernpsychologie

Grundfragen und pädagogische Konsequenzen

10. Auflage. 196 Seiten. Leinen DM 13,80

Werner Correll / Hugo Schwarze

Lernpsychologie — programmiert

Programmiertes Lehrbuch der Lernpsychologie

4. Auflage. 322 Seiten. Kartoniert-laminiert DM 19,80

Kleines Lexikon der Pädagogik und Didaktik

Mit Einführung in das wissenschaftliche Arbeiten

Herausgegeben von Helmut Zöpfl, Gerhard Bittner, Reinhold Mühlbauer, Herbert Tschamler

3. Auflage

294 Seiten. Flexibler Efalineinband DM 14,80

Ferdinand Kopp

Didaktik in Leitgedanken

Beiträge zur Schulpädagogik der Primar- und Sekundarstufe

4. Auflage

312 Seiten. Leinen DM 19,80

Erich Weber

Erziehungsstile

Lehrbuch für Studierende der Pädagogik

2. Auflage

356 Seiten. Leinen DM 22,80

Georg Heinisch

NEU

Gesellschaftslehre in der Hauptschule

Zur didaktischen Weiterentwicklung der Arbeits- und Soziallehre

190 Seiten. Kartoniert-laminiert DM 13,80

Hermann Maier

Didaktik der Mathematik 1—9

Sachlogische Analyse der Lehr- und Lernziele für die ersten neun Schülerjahrgänge

2. Auflage

232 Seiten. Leinen DM 24,80

Heinz Lutter / Heribert Lutter

Zur Praxis der Leibeserziehung in Grund- und Hauptschule

Übungsformen — Methodische Hilfen

248 Seiten. Efalineinband DM 19,80

Hilda Sandtner

Schöpferische Textilarbeit

2., neubearbeitete Auflage

208 Seiten. Cellophanierter Pappband DM 29,80

Pädagogische Welt

Monatsschrift für Unterricht und Erziehung

Schriftleitung: Professor Ferdinand Kopp

Magdalena Bader / Walter Barsig

Hans Berkmüller

Umfang 64 Seiten. Preis im Quartal DM 7,50; für Studierende DM 6,—

Verlag Ludwig Auer Donauwörth

LEHR VERANSTALTUNGEN

INTERDISZIPLINÄRE VERANSTALTUNG FÜR ALLE

1. V/S **Ringvorlesung mit Diskussion unter dem Rahmenthema: Erziehung — wozu?**
— Zur Problematik der Erziehungsziele —
Mi 19 Uhr s. t. H 2

ERZIEHUNGSWISSENSCHAFT

2. V **Leistung und Erziehung im Unterricht** Franz
Mo 8—9 Uhr H 2
- 2a. V **Allgemeine Kybernetik I** Frank
(Information und Kodierungstheorie)
Mo 11—13 Uhr Ü 1
- 2b. V **Allgemeine Kybernetik II** Frank
(Automatentheorie)
Mo 15—17 Uhr H 2
3. V/S **Einführung in die Erziehungswissenschaft** Faber
Do 17—18 Uhr H 2
4. V/S **Einführung in die Erwachsenenbildung** Faber
Do 18—19 Uhr H 2
5. V/S **Lehre und Einsicht** Hammel
Mo 15—17 Uhr H 1
6. V/S **Erziehen und Lehren** Heichert
(Das Problem der Verhältnisbestimmung der
pädagogischen Grundakte in Schule und Ge-
samterziehung)
Mo 9—11 Uhr H 3
7. S **Hauptseminar: 3./4. Semester** Franz
Leistung und Erziehung im Unterricht
Mo 9—11 Uhr H 2
8. S **Hauptseminar:** Hammel
Pädagogik der Aufklärung
Do 17—19 Uhr H 3
9. S **Hauptseminar:** Heichert
Theorie der Grundschule
Do 11—13 Uhr H 3
10. S **Oberseminar:** Faber
Inhalte der Erwachsenenbildung (D)
Mo 15—17 Uhr Ü 4
11. S **Oberseminar: 5./6. Semester (D)** Franz
Curriculum-Entwicklung in der Korrespon-
denz von Schule und Gesellschaft
Mo 15—17 Uhr H 3
12. S **Gewissen und Erziehung** Heichert/
(für höhere Semester und Diplomanden) Bröker
Di 19—21 Uhr Paderstrand

- | | | | | |
|-----|-----|---|------|-------------------------------|
| 13. | S | Oberseminar: Theorien und Modelle der Didaktik (III. Studienphase) (Teilnahme nach persönl. Anmeldung) Mo 19—21 Uhr | Ü 1 | Sievert |
| 14. | S | Mittelseminar: Medienpädagogik Do 11—12 Uhr | H 1 | Faber |
| 15. | S | Mittelseminar: Fragen zur Vorbereitung, Materialsammlung und Auswertung empirischer Untersuchungen im Feld der Erziehung Di 18—20 Uhr | Ü 4 | Striebeck |
| 16. | S | Unterseminar: Nietzsches Kritik am Bildungswesen Mo 14—15 Uhr | Ü 2 | Hammel |
| 17. | S | Schulreform — Geschichte und Gegenwart Mo 14—15 Uhr | Ü 1 | Kadlec |
| 18. | S | Grundlagen der Programmierten Instruktion (I. und II. Studienphase) Mo 9—11 Uhr | Ü 1 | Sievert |
| 19. | S | Einführung in die pädagogische Forschung Do 17—19 Uhr | Ü 1 | Kadlec |
| 20. | S | Unterrichtsvorbereitung und -beobachtung (Vorbereitung auf das Schulpraktikum) Do 11—13 Uhr | Ü 2 | Rückriem |
| 20a | S | Programmierung von Unterrichtsstoffen aus der Wirtschaftslehre (Teil III) Di 17—19 Uhr | H 1 | Sievert/ Wittekind |
| 21. | S | Schulrecht und Schulkunde Do 8—9 Uhr | Ü 3 | Drewes |
| 22. | S | Verkehrserziehung und Verkehrssicherung Mo 11—13 Uhr Kl. Sitzungssaal im Kreishaus | | Wesche |
| 23. | S | Proseminar: Formen des fachübergreifenden Unterrichts Do 11—13 Uhr | H 2 | Franz |
| 24. | S | Proseminar: Einführung in die Inhalte und Methoden der Erziehungswissenschaft Do 18—20 Uhr | Ü 4 | Striebeck |
| 25. | S | Proseminar: Erziehung im Gesellschaftssystem Mi 18—20 Uhr | Ü 4 | Striebeck |
| 26. | S | Proseminar: Fragen zur vorschulischen Erziehung Mo 9—11 Uhr | Ü 2 | Rückriem |
| 27. | S/Ü | Technische Medien im Unterricht (Demonstrations- und Veranschaulichungs- technologie) Mo 15—17 Uhr | Ta 1 | Dresing |

| | | | |
|-----|---|-----|-----------|
| 27a | Ü Zur Allgemeinen Kybernetik I Mo 10—11 Uhr | H 1 | Frank |
| 27b | Ü Zur Allgemeinen Kybernetik II Mo 14—15 Uhr | H 2 | Frank |
| 28. | Ü Einführung in das Schulpraktikum Mo 14—15 Uhr | H 1 | Rückriem |
| | Ü Grundwissenschaftliches Praktikum (nach Anmeldung) Mi 8—11 Uhr | | Faber |
| | Ü Grundwissenschaftliches Praktikum (nach Anmeldung) Mi 8—11 Uhr | | Franz |
| | Ü Grundwissenschaftliches Praktikum (nach Anmeldung) Mi 8—11 Uhr | | Hammel |
| | Ü Grundwissenschaftliches Praktikum (nach Anmeldung) Mi 8—11 Uhr | | Heichert |
| | Ü Grundwissenschaftliches Praktikum (nach Anmeldung) Mi 8—11 Uhr | | Sievert |
| | Ü Grundwissenschaftliches Praktikum (nach Anmeldung) Mi 8—11 Uhr | | Striebeck |
| | Ü Grundwissenschaftliches Praktikum (nach Anmeldung) Mi 8—11 Uhr | | Rückriem |
| | Ü Grundwissenschaftliches Praktikum (nach Anmeldung) Mi 8—11 Uhr | | Kadlec |
| | Ankündigung s. Aushang | | Lansky |
| | Ankündigung s. Aushang | | Schöler |

PHILOSOPHIE

| | | | |
|-----|--|-----|----------------------|
| 29. | S Oberseminar: Texte zur „Unmenschlichkeit des Menschen“ von Kant, Marx und Freud Do 11—13 Uhr | Ü 4 | Oelmüller |
| 30. | S Religion und moderne Gesellschaft Do 15—17 Uhr | Ü 2 | Oelmüller |
| 31. | S Einführung in Grundbegriffe der Kybernetik Mo 11—13 Uhr | Ü 2 | Roth |
| 32. | S Herrschaft und Moral, Einführung in Grenzprobleme der Philosophie, Soziologie und Politik Do 14—17 Uhr | Ü 5 | Rücker/ Thüsing |
| | P Grundwissenschaftliches Praktikum (nach Anmeldung) | | Oelmüller/ Rücker |

POLITIKWISSENSCHAFT

33. V **Pluralismus und Technokratie** **Staudinger**
(für alle)
Mo 11—12 Uhr H 2
34. V/S **Das Regierungssystem der BRD** **Lohmar**
Mo 10—13 Uhr Ü 3
35. V/S **Die Schule im Bezugssystem der Gesellschaft** **Lohmar**
und das Berufsbild des Lehrers
Mo 17—19 Uhr H 1
36. S **Mensch und Staat im Strukturwandel der** **Staudinger**
Gegenwart
(Wahlfach, Stufenschwerpunkt II)
Mo 17—19 Uhr Ü 1
32. S **Herrschaft und Moral — Eine Einführung in** **Thüsing/**
Grenzprobleme von Philosophie, Soziologie u. **Rücker**
Politikwissenschaft
Do 14—17 Uhr Ü 5
37. Ü **Reichstag und Bundestag im Spiegel großer** **Beyerle**
Parlamentsdebatten von 1871—1971
Mo 17—19 Uhr Ü 3
38. K **Aktuelle Fragen der Politik** **Lohmar**
(für alle Studenten)
Mo 16—17 Uhr Ü 3
39. AG **Der Nahostkonflikt** **Thüsing**
Erarbeitung eines Unterrichtsmodells
Do 19—20.30 Uhr Ü 3
40. AG **Politik in der Hauptschule** **Lohmar/**
— Neue Modelle für den Unterricht — **Thüsing**
(Zusammen mit Hauptschullehrern)
Fr 18—20 Uhr Ü 3

PSYCHOLOGIE

41. V **Einführung in die Lernpsychologie** **Schlüter**
Mo 11—12 Uhr H 3
Do 9—10 Uhr H 3
42. V **Tiefenpsychologie** **Schlüter**
Do 10—11 Uhr H 3
43. S **Entwicklungspsychologie II** **Kaufmann**
Mo 17—19 Uhr H 3
44. S **Rechtschreib-Lese-Schwäche aus** **Kaufmann**
psychologischer Sicht
Do 9—11 Uhr Ü 3

- | | | | | |
|---------------------------------------|------|--|------------|---|
| 45. | S | Der menschliche Lebenslauf als Gegenstand psychologischer Forschung Do 15—17 Uhr | H 3 | Kaufmann |
| 46. | S | Persönlichkeitstheorien in Auswahl Do 9—11 Uhr | Ü 5 | Mente |
| 47. | S | Probleme der Psychohygiene Do 15—17 Uhr | Ü 1 | Mente |
| 48. | S | Ausgewählte Fragen der Allgemeinen Psychologie Do 15—17 Uhr | Ü 4 | Schlüter |
| 49. | S * | Empirische Untersuchungen zur Entwicklung des Zeit- und Geschichtsbewußtseins Mo 12—13 Uhr | Ü 4 | Schlüter/ Staudinger/ Sprenger |
| 50. | S | Einführung in die Arbeit mit Schultests Mo 17—19 Uhr Di 19—21 Uhr | H 2 Ü 3 | Schmitt |
| | K | Pädagogisch relevante Fragen der Psychologie (6. Semester) (1stündig, Ort und Zeit nach Vereinbarung) | | Kaufmann |
| 51. | K * | Verhaltensgestörte Kinder und Jugendliche Mo 17—18 Uhr | Ü 4 | Schlüter |
| 52. | K * | Probleme der Pädagogischen Psychologie (6. Semester) Mo 18—19 Uhr | Ü 4 | Schlüter |
| | AG * | Anleitung zu empirischen Arbeiten (nach Vereinbarung) | | Kaufmann |
| | P | Grundwissenschaftliches Praktikum: Anleitung zur Beobachtung interaktiven Verhaltens in schulischen Situationen Mi, Zeit nach Vereinbarung | | Kaufmann |
| | P | Grundwissenschaftliches Praktikum: Betreuung von Schulkindern der Neueingebürgerten und Gastarbeiter Mo, Mi, Fr nachmittags | | Mente/ Schlüter |
| SOZIOLOGIE UND SOZIALPÄDAGOGIK | | | | |
| 53. | V | Sozialisation und Enkulturation Mo 11—13 Uhr | H 1 | Hermanns |
| 54. | V m. | K Theorie der Sozialisation I Mo 14—16 Uhr | Ü 5 | Steinkamp |
| 55. | S | Hauptseminar: Ausgewählte Probleme der Jugendsoziologie Mo 17—19 Uhr | Ü 2 | Hermanns |
| 56. | S | Oberseminar: Soziale Schicht, Sprache und kognitive Entwicklung Mo 16—17.30 Uhr s. t. | Ü 5 | Steinkamp |

KATHOLISCHE THEOLOGIE UND IHRE DIDAKTIK

- | | | | |
|-----|---|-------------|-----------------------------|
| 57. | V Grundprobleme christlicher Moral (Wahlfach, Stufenschwerpunkt I und II) Mi 14—16 Uhr | H 1 | Bröker |
| 58. | S Die Gleichnisse des AT und die Gleichnisse Jesu (Wahlfach, Stufenschwerpunkt I und II) Di 8—10 Uhr | Ü 3 | Pollmann |
| 59. | S Die Situation der urchristlichen Gemeinde (Paulus, 1. Korintherbrief) (Wahlfach, Stufenschwerpunkt II) Di 16—18 Uhr | Ü 2 | Pollmann |
| 60. | S Die sakramentale Welt (Speziell: Die Taufe) (Wahlfach, Stufenschwerpunkt II) Fr 10—12 Uhr | Ü 4 | Pollmann |
| 61. | S Demokratie in der Kirche? (Wahlfach, Stufenschwerpunkt I und II) Di 10—12 Uhr | Ü 3 | Bröker |
| 12. | S Gewissen und Erziehung (Wahlfach) Di 19—21 Uhr | Paderstrand | Bröker/ Heichert |
| 63. | S Zur Didaktik der Gottesfrage (Wahlfach, Stufenschwerpunkt I und II) Do 14—16 Uhr | Paderstrand | Niggemeier |
| 64. | S Einführung in das Studium der Theologie (Wahlfach, Stufenschwerpunkt I und II) Fr 8—10 Uhr | Ü 3 | Wilden |
| 65. | Ü Vor- und Nachbereitung von Religionsstunden (Wahlfach, Stufenschwerpunkt I) Mi 9—11 Uhr | Paderstrand | Niggemeier |
| 66. | Ü Vor- und Nachbereitung von Religionsstunden (Wahlfach, Stufenschwerpunkt II) Mi 9—11 Uhr | Ü 3 | Bornhorst |
| | P Fachpraktikum in der Grundschule Mi 8—9 Uhr | | Niggemeier |
| | P Fachpraktikum in der Hauptschule Mi 8—9 Uhr | | Bornhorst |
| | Sprechstunde: Mi 11—12 Uhr | Paderstrand | Niggemeier |
| | Mi 11—12 Uhr | Paderstrand | Bornhorst |

EVANGELISCHE THEOLOGIE UND IHRE DIDAKTIK

- | | | | |
|-----|--|-------------|------------------|
| 67a | V Einführung in das alte Testament Di 10—12 Uhr | Paderstrand | Schellong |
| 67b | S Grundfragen der Reformation Di 14—16 Uhr | Paderstrand | Schellong |

- 67c S Religionskritik in der Neuzeit
Di 18—20 Uhr Paderstrand
(Alle Veranstaltungen für Wahlfach sowie
Stufenschwerpunkt I und II)

DIDAKTISCH DER DEUTSCHEN SPRACHE

70. V **Das deutschsprachige Drama der Gegenwart** Kienecker
(Formen und Tendenzen)
Mi 14—15 Uhr H 2
71. V **Literaturunterricht** Frommholz
(Wesen, Aufgaben, Kritik)
Di 14—15 Uhr H 2
72. V **Nachgestaltendes Sprechen auf der Bühne** Kühnhold
1. Das klassische Drama und seine Bühne
(Vorlesung mit anschließender Diskussion)
Fr 12—13 Uhr H 2
73. S **Gedichte in der Grundschule** Kienecker
(Stufenschwerpunkt I)
(offenes Seminar)
Mi 18—19 Uhr Kultraum
74. S **Programmierungsversuche zur Satzlehre** Aßheuer
(Wahlfach und Stufenschwerpunktfach)
(2std., Ort und Zeit nach Vereinbarung)
75. S **Lerntheoretische Aspekte im Deutschunterricht** Aßheuer
Fr 16—18 Uhr H 2
76. S **Didaktische Analyse** Frommholz
Übung an ausgewählten Lesebuchtexten
(Stufenschwerpunkt I und II)
Di 16—18 Uhr Ü 3
77. S **Strukturmodelle im Sprachunterricht der** Michels
Hauptschule
(Wahlfach und Stufenschwerpunktfach II)
Di 8—10 Uhr H 2
78. S **Probleme kompensatorischer Spracherziehung** Michels
(Stufenschwerpunktfach I)
Di 10—12 Uhr Ü 5
79. S **Arbeitskreis für Hochschuldidaktik** Michels
Mi 11—13 Uhr Konferenz.
80. S **Theorie und Praxis konkreter Poesie** Michels
(Stufenschwerpunktfach II und Wahlfach)
Fr 14—16 Uhr Ü 5
81. S **Übungen zur freien Rede** Kühnhold
Mi 11—13 Uhr Ü 3

- | | | | | |
|-----|----|--|-------------------|---|
| 82. | S | Vortragskunst: Dramenlesen Fr 10—12 Uhr | Ü 3 | Kühnhold |
| 83. | S | Literaturdidaktisches Seminar (Thema siehe Anschlag) Mi 16—18 Uhr | Ü 1 | N. N. |
| 84. | US | Grundübung zur Sprecherziehung I. Gruppe Mo 18—20 Uhr II. Gruppe: Do 14—16 Uhr III. Gruppe: Do 16—18 Uhr | Ü 3 Ü 3 Ü 3 | Kühnhold |
| 85. | S | Märchenerzählen Di 15—16.30 Uhr (Stufenschwerpunkt I) | Aula | Kühnhold |
| 86. | US | Einführung in die Sprachwissenschaft (für Erstsemester) Mi 14—15 Uhr | Ü 2 | Aßheuer |
| 87. | US | Einführung in die Literaturwissenschaft (für Erstsemester) Fr 8—10 Uhr | R 205 | N. N. |
| 88. | Ü | Der Rechtschreibunterricht (Stufenschwerpunktfach I und II) Mi 15—16 Uhr | H 3 | Aßheuer |
| 89. | Ü | Einstündige Übung zur Vorlesung Di 15—16 Uhr | Ü 3 | Frommholz |
| 90. | Ü | Zeitungskunde Mi 14—16 Uhr | Ü 4 | N. N. |
| 91. | AG | Realschulkurs: Probleme der Dramentheorie (dargestellt an Martin Walsers „Bewußtseinstheater“) 1. Kurs: 15.00—16.30 Uhr 2. Kurs: 16.30—18.00 Uhr (zum 2. Kurs auch Wahlfachstudenten) | Konferenz. | Kienecker |
| 92. | AG | Jugendbuchseminar: Probleme minderwertiger Literatur (student. Arbeitsgemeinschaft) (Ort und Zeit nach Vereinbarung) | | Aßheuer |
| 93. | AG | Theatergruppe Di 18 Uhr Fachpraktikum Deutsch Mi 8—11 Uhr | | Kühnhold Aßheuer Michels N. N. |

DIDAKTIK DER ENGLISCHEN SPRACHE

- | | | | | |
|-----|-----|---|-----|----------------|
| 94. | V | The Commonwealth: History of Reality? (Wahlfach, Stufenschwerpunkt) Mi 14—15 Uhr | H 3 | Hammond |
| 95. | V/Ü | Linguistics: Phonetic Theory and The Study of English (Wahlfach, Stufenschwerpunkt) Mi 11—12 Uhr | Ü 2 | Hammond |

| | | | |
|------|--|------------|--------------------|
| 96. | S Hauptseminar: Zeitgenössische englische Dichtung (Wahlfach, Stufenschwerpunkt) Di 16—18 Uhr | Konferenz. | Brockhaus |
| 97. | S Hauptseminar: Programmierte Instruktion im Fremdsprachenunterricht (Wahlfach, Stufenschwerpunkt) Mi 17—19 Uhr | Ü 3 | Allendorf |
| 98. | S Psychologische Aspekte des Fremdsprachenunterrichts (Wahlfach, Stufenschwerpunkt) Fr 14—16 Uhr | Ü 2 | Brockhaus |
| 99. | S Proseminar: Einführung in literaturwissenschaftliches Arbeiten (Wahlfach) Di 8—10 Uhr | Ü 2 | Franzbecker |
| 100. | S Linguistics: The Structures of Language A Continuation Course (Wahlfach, Stufenschwerpunkt) Di 14—16 Uhr | Ü 2 | Hammond |
| 101. | S Linguistics: Lexis and Morphology (Emphasis on practical projects) (Wahlfach) Fr 8—10 Uhr | Ü 2 | Hammond |
| 102. | Ü Sprachlabor-Übungen, Gruppe I (Wahlfach, Stufenschwerpunkt) Mi 15—16 Uhr | Sp.Lab. | Hackethal |
| 103. | Ü Sprachlabor-Übungen, Gruppe II (Wahlfach, Stufenschwerpunkt) Mi 16—17 Uhr | Sp.Lab. | |
| 104. | Ü Translation: English-German (Wahlfach, Stufenschwerpunkt) Di 10—11 Uhr | Ü 2 | Franzbecker |
| 105. | Ü Translation: German-English (Wahlfach, Stufenschwerpunkt) Di 11—12 Uhr | Ü 2 | Hammond |
| 106. | Ü Phonetic Exercises I (Wahlfach, Stufenschwerpunkt) Mi 12—13 Uhr | Sp.Lab. | Hammond |
| 107. | Ü Précis Writing (Wahlfach, Stufenschwerpunkt) Mi 16—17 Uhr | Ü 3 | Hammond |
| 108. | Ü Phonetics (Beginners), Group 2 (Wahlfach, Stufenschwerpunkt) Fr 14—15 Uhr | Sp.Lab. | Hammond |

109. Ü **Phonetics (Beginners)**, Group 3
(Wahlfach, Stufenschwerpunkt)
Fr 15—16 Uhr Sp.Lab. **Hammond**
- Ü **Schulpraktische Übungen**, Gruppe I
(Wahlfach, Stufenschwerpunkt)
(Ort nach Vereinbarung)
Mi 8—10 Uhr **Brockhaus**
- Ü **Schulpraktische Übungen**, Gruppe II
(Wahlfach, Stufenschwerpunkt)
(Ort nach Vereinbarung)
Mi 10—12 Uhr **Brockhaus**

DIDAKTIK DER GESCHICHTE UND POLITISCHE BILDUNG

33. V **Pluralismus und Technokratie**
(für alle)
Mo 11—12 Uhr H 2
Sprechstunde von 10.30—11 Uhr R 227 **Staudinger**
110. V **Die Neuzeit — Der Übergang vom Mittelalter zur Moderne**
(für alle)
Di 15—16 Uhr H 2 **Staudinger**
34. V/S **Das Regierungssystem der BRD**
Mo 10—13 Uhr Ü 3 **Lohmar**
111. S **Oberseminar:**
3. Reich und 2. Weltkrieg im Spiegel ausgewählter Quellen
(Wahlfach, Stufenschwerpunkt I und II)
Di 8—10 Uhr Ü 4 **Beyerle**
112. S **Unterseminar:**
Rußlands Europapolitik seit Peter d. Großen
(Wahlfach, Stufenschwerpunkt I und II)
Fr 8—10 Uhr Ü 4 **Beyerle**
113. S **Untersuchungen zu Problemen der mittelalterlichen Geistes- und Kunstgeschichte am Beispiel des 12. Jahrhunderts**
(Wahlfach)
Fr 11—13 Uhr Ü 5 **Sprenger**
114. S **Lektüre, Interpretation und methodischer Einsatz ausgewählter Quellen zur Geschichte der Neuzeit**
(Wahlfach, Stufenschwerpunkt I und II)
Fr 16—18 Uhr Ü 5 **Sprenger**
36. S **Mensch und Staat im Strukturwandel der Gegenwart**
(Wahlfach, Stufenschwerpunkt II)
Mo 17—19 Uhr Ü 1 **Staudinger**

| | | | | |
|------|----|--|------|---|
| 115. | S | Das Zeitalter des Kaisers Augustus (lat. Sprachkenntnis erwünscht) (Wahlfach) Di 8—10 Uhr | Ü 5 | Staudinger |
| 49. | S | Empirische Untersuchungen zur Entwicklung des Zeit- und Geschichtsbewußtseins Mo 12—13 Uhr | Ü 4 | Staudinger/ Schlüter/ Sprenger |
| 116. | Ü | Einführung in das Studium der Geschichte (für 1. und 2. Semester) Fr 15—16 Uhr | Ü 3 | Abmeier |
| 37. | Ü | Reichstag und Bundestag im Spiegel großer Parlamentsdebatten von 1871—1971 Mo 17—19 Uhr | Ü 3 | Beyerle |
| 117. | Ü | Fachpraktikum (jeweils nach bes. Ankündigung) Do 8—10 Uhr | Ü 4 | Beyerle |
| 118. | K | Kolloquium für Examenssemester Di 10—11 Uhr | Ü 4 | Beyerle |
| 38. | K | Aktuelle Fragen der Politik (für alle Studenten) Mo 16—17 Uhr | Ü 3 | Lohmar |
| 119. | K | Freies Kolloquium (für höhere Semester) Di 16—17 Uhr | Ta 2 | Staudinger |
| 39. | AG | Der Nahostkonflikt Erarbeitung eines Unterrichtsmodells Do 19—20.30 Uhr | Ü 3 | Thüsing |
| 40. | AG | Politik in der Hauptschule — Neue Modelle für den Unterricht — (zusammen mit Hauptschullehrern) Fr 18—20 Uhr | Ü 3 | Lohmar/ Thüsing |
| 121. | RS | Realschulkurs 16.30—18 Uhr | H 2 | Beyerle |

HEIMATKUNDE UND DIDAKTIK DER ERDKUNDE

| | | | | |
|------|---|---|-----|-----------------|
| 122. | V | Landschaften des südöstlichen Westfalens (Wahlfach, Stufenschwerpunkt I und II) Fr 12—13 Uhr | H 1 | Maasjost |
| 123. | S | Gegenwartsnahe Probleme der Kulturgeographie (Oberseminar) Fr 8—10 Uhr | Ü 5 | Maasjost |
| 124. | S | Deutsche Landschaften (Wahlfach, Mittelseminar) Di 11—13 Uhr | H 1 | Hofmann |

| | | | |
|------|---|-------|--|
| 125. | K Kolloquium für Abschlußsemester Di 18—20 Uhr | R 236 | Hofmann |
| 126. | S Ausgewählte Fragen der Didaktik u. Methodik des Erdkundeunterrichts (Wahlfach, Oberseminar) Di 16—18 Uhr | Ü 5 | Ramakers |
| 127. | S Südamerika (Mittelseminar, Wahlfach) Di 14—16 Uhr | Ü 5 | Ramakers |
| 128. | S Entwicklungsländer (Mittelseminar, Wahlfach) Mi 14—16 Uhr | Ü 3 | Ramakers |
| 129. | S Grundfragen der Geographie II: Kulturgeographie (St. I und II, Unterseminar) Mi 14—16 Uhr | Ü 1 | Vogelsang |
| 130. | S Probleme der Siedlungsgeographie (Mittelseminar, Wahlfach) Di 8—10 Uhr | Ü 5 | Vogelsang |
| 131. | S Morphologischer Kurs (Unterseminar, Wahlfach) Fr 14—16 Uhr | H 3 | Müller |
| 132. | S Grundfragen der Geographie II: Kulturgeographie (Unterseminar, St I und II) Fr 16—18 Uhr | Ü 1 | Müller |
| 133. | Ü Kartenkundlicher Kurs (Wahlfach, Unterseminar) Mi 16—18 Uhr | R 236 | Hofmann |
| 134. | Ü Betreuung studentischer Arbeitsgruppen (Wahlfach, StaS.) Di 8—10 Uhr | R 236 | Hofmann |
| | Schulpraktische Übungen (nach Vereinbarung) Mi 8—11 Uhr | | Müller Ramakers Hofmann Vogelsang |
| | Besprechung von wissenschaftlichen Arbeiten (nach Vereinbarung) | | Hofmann Maasjost |
| | E Exkursionen (nach Ankündigung) | | Maasjost Müller Ramakers Vogelsang Hofmann |
| 135. | Ü Audivisuelle Unterrichtsmittel Di 16—18 Uhr | H 2 | Hagenhoff |
| 136. | Ü Schulgeographisches Zeichnen Fr 14—15 Uhr Gruppe A Fr 15—16 Uhr Gruppe B | Ü 4 | Hagenhoff |

LANDESGESCHICHTE UND VOLKS- UND HEIMATKUNDE

- | | | |
|------|--|-----------------------|
| 137. | V Westfälische Kunstgeschichte I. Teil (mit Lichtbildern) (Wahlfach, Stufenschwerpunkt I und II) Di 9—10 Uhr | Esterhues H 1 |
| 138. | V Kultur der Vorzeit unter bes. Berücksichtigung Westfalens (mit Lichtbildern) (Wahlfach, Stufenschwerpunkt I und II) Di 10—11 Uhr | Esterhues H 1 |
| 139. | S Zur Formgeschichte der Architektur Westfalens (mit Lichtbildern) (Wahlfach, Stufenschwerpunkt I und II) Di 15—17 Uhr | Esterhues Ta 1 |

SEMINAR FÜR DIDAKTIK DER MATHEMATIK

- | | | |
|------|--|-------------------------|
| 140. | V/Ü Elemente der Mengenlehre und Logik (Wahlfach, Stufenschwerpunkt I und II) Di 14 s. t.—15.15 Uhr | Hillebrand H 1 |
| 141. | V/Ü Der Geometrieunterricht in der Hauptschule (Wahlfach, Stufenschwerpunkt II) Di 18—20 Uhr | Hillebrand H 3 |
| 142. | V/Ü Sachrechnen in der Hauptschule (Wahlfach, Stufenschwerpunkt I und II) Di 10—12 Uhr | Kasselmann Ü 1 |
| 143. | V/Ü Relation — Funktion (Wahlfach) Di 15.30—17 Uhr | Werthschulte H 1 |
| 144. | S Aufbau des Zahlensystems (Wahlfach) Fr 8—10 Uhr | Hestermeyer H 3 |
| 145. | S Von algebraischen Strukturen (Gruppe, Ring, Körper) (Wahlfach) Fr 10—12 Uhr | Hillebrand H 2 |
| 146. | S/Ü Statistische Auswertungen, graphisch, numerisch, mit und ohne Maschinen (auch für Nichtmathematiker) Fr 14—16 Uhr | Kasselmann R 306 |
| 147. | S Elementare Topologie (Wahlfach, Stufenschwerpunkt I und II) Fr 10—12 Uhr | Werthschulte Ü 1 |
| 148. | Ü Differenzierung im Mathematikunterricht der Hauptschule (Wahlfach, Stufenschwerpunkt I und II) Fr 15—17 Uhr | Hestermeyer Ü 4 |

149. Ü **Didaktik der Grundschulmathematik** **Hestermeyer**
(Wahlfach, Stufenschwerpunkt I) **Ü 4**
Di 16—18 Uhr
150. Ü **Verhältnis- und Rechenstabrechnen** **Kasselmann**
Di 17—18 Uhr **Ü 1**
151. Ü **Modelle für den Gruppenbegriff** **Werthschulte**
(Wahlfach, Stufenschwerpunkt I und II) **Ü 1**
Fr 14—16 Uhr
152. AG **Grenzprozesse in der Hauptschule** **Hillebrand**
Arbeitsgemeinschaft für Nichtabiturienten III
Mo 20—22 Uhr **R 306**
153. AG **Praktisches Programmieren an** **Kasselmann**
Datenverarbeitungsanlagen
(2stündig, Ort und Zeit nach Vereinbarung)
(auch für Nichtmathematiker und
Diplomanden)
- Fachpraktikum** **Kasselmann**
Hauptschule, mit Vor- und Nachbesprechung
(Ort und Zeit wird noch bekanntgegeben)
- Fachpraktikum** **Hillebrand**
Hauptschule, mit vor- und nachbereitendem
Seminar
(Wahlfach, Stufenschwerpunkt II)
(Ort wird bekanntgegeben)
Mi 8—12 Uhr

DIDAKTIK DER BIOLOGIE

154. V **Fragen und Antworten der Verhaltens-** **Erber**
forschung
(Wahlfach, Stufenschwerpunkt I und II)
Di 8—9 Uhr **R 306**
155. V **Der Zusammenhang von Struktur und** **Masuch**
Funktion
Einführung in die sublichtmikroskopische
Cytologie
(Wahlfach, Stufenschwerpunkt II)
Di 10—11 Uhr **R 306**
156. S **Ausgewählte Kapitel aus der Humanbiologie** **Erber**
(Oberseminar)
(Wahlfach, Stufenschwerpunkt II)
Fr 8—10 Uhr **R 306**
157. S **Biologische Grundlagen der Geschlechter-** **Erber**
erziehung (Unterstufe)
(Wahlfach, Stufenschwerpunkt I und II)
Fr 10—12 Uhr **R 306**
158. S **Fachschaftssitzung** **Erber**
Di 9—10 Uhr **R 306**

159. Ü **Einführung in Technik und Methoden der Chromatographie** (Wahlfach)
Zeit: nach Vereinbarung (2stündig) R 306 **Schafmeister**
160. Ü **Histologische Arbeitsverfahren zur Anfertigung von Mikropräparaten** (Wahlfach, Stufenschwerpunkt II)
Di 14—16 Uhr R 306 **Masuch**
161. Ü **Übungen zur klassischen Genetik** (Wahlfach, Stufenschwerpunkt I und II)
Di 16—18 Uhr R 306 **Masuch**
162. Ü **Mikroskopische Übungen für Fortgeschrittene** (Wahlfach, Stufenschwerpunkt I und II)
Zeit: nach Vereinbarung (2stündig) **Schafmeister**
- P **Schulpraktische Übungen** (Georgschule)
(nach Vereinbarung) **Erber**
- P **Schulpraktische Übungen**
(nach Vereinbarung) **Masuch**
- E **Biologische Exkursionen**
(nach besonderer Ankündigung) **Erber**
- Anleitung zu selbständigen Arbeiten von einzelnen und Arbeitsgemeinschaften**
(nach Vereinbarung) **Erber**
- CHEMIE UND DIDAKTIK DER CHEMIE**
163. V **Didaktik und Methodik des Chemieunterrichts** (Wahlfach, Stufenschwerpunkt I und II)
Di 11—13 Uhr H 3 **Kettrup**
164. V **Anorganische und allgemeine Chemie** (Wahlfach, Stufenschwerpunkt I und II)
Di 14—17 Uhr H 3 **Kettrup**
165. S **Ausgewählte Kapitel der physikalischen Chemie** (Wahlfach)
Di 18—19 Uhr R 315 **Kettrup**
166. S **Einführung in die analytische Chemie** (Wahlfach, Stufenschwerpunkt I und II)
Mi 17—19 Uhr R 315 **Klemm**
167. Ü **Experimentelle Übungen — Organische Chemie** (Wahlfach, Stufenschwerpunkt I und II)
Di 10—11 Uhr R 315 **Henkel**
168. Ü **Praktikum in anorganischer und allgemeiner Chemie** (Wahlfach, Stufenschwerpunkt I und II)
Mi 14—17 Uhr R 315 **Kettrup/
Vollmer**

P Schulpraktische Übungen **Kettrup**
 (Wahlfach, Stufenschwerpunkt I und II)
 Mi 9—11 Uhr

DIDAKTIK DER PHYSIK

- | | | | |
|------|--|-------|----------------|
| 169. | V Grundlagen der Physik I (Wahlfach, Stufenschwerpunkt II) Di 11—13 Uhr u. Mi 15—16 Uhr | R 326 | Müsgens |
| 170. | V Freihandversuche (Wahlfach, Stufenschwerpunkt II) Fr 12—13 Uhr | H 3 | Schmitz |
| 171. | S Flug- und Raketenphysik (Wahlfach, Stufenschwerpunkt II) Di 8—10 Uhr | R 326 | Schmitz |
| 172. | S Besprechung fachmethodischer Literatur und von Stundenentwürfen (Wahlfach, Stufenschwerpunkt II) Di 14—16 Uhr | R 326 | Müsgens |
| 173. | S Grundlagen der Dynamik (Wahlfach, Stufenschwerpunkt II) Fr 8—10 Uhr | R 326 | Schmitz |
| 174. | Ü Freihandversuche (Wahlfach, Stufenschwerpunkt II) Di 10—11 Uhr | R 324 | Schmitz |
| 175. | Ü Elektrochemie (Wahlfach, Stufenschwerpunkt II) Di 11—12 Uhr | R 324 | Schmitz |
| 176. | Ü Rechenübung zur Vorlesung (Wahlfach, Stufenschwerpunkt II) Mi 16—17 Uhr | R 326 | Müsgens |
| 177. | Ü Freihandversuche (Wahlfach, Stufenschwerpunkt II) Fr 10—11 Uhr | R 324 | Schmitz |
| 178. | K Kolloquium zur Unterrichtsübung (Wahlfach, Stufenschwerpunkt II) Mi 9—10 Uhr | R 326 | Schmitz |
| 179. | K Kolloquium für Examenskandidaten (nach besonderer Vereinbarung) | | Schmitz |
| | Schulpraktische Übungen Mi 8—9 Uhr | R 324 | Schmitz |
| | Naturwissenschaftliche Lehrwanderungen (nach besonderer Ankündigung) | | |

**HAUSWIRTSCHAFTSWISSENSCHAFT UND DIDAKTIK
DER HAUSWIRTSCHAFTSLEHRE**

- | | | | | |
|------|---|--|-------|------------------|
| 180. | V | Der Beitrag der Hauswirtschaftslehre zur allgemeinen Wirtschafts- und Arbeitslehre (für alle) (Wahlfach, Stufenschwerpunkt I und II) Di 15—16 Uhr | R 413 | Rehermann |
| 181. | S | Technologie der Lebensmittel (Wahlfach, Stufenschwerpunkt I und II) Di 8—10 Uhr | R 413 | Rehermann |
| 182. | S | Methodik der Lebensmittel- und Teigverarbeitung (mit praktischen Übungen) (Wahlfach, Stufenschwerpunkt I und II) Di 16—19 Uhr | R 413 | Rehermann |
| 183. | S | Ausgewählte Kapitel aus der Wirtschafts- lehre des Haushalts (Wahlfach, Stufenschwerpunkt I und II) Fr 8—10 Uhr | R 413 | Rehermann |
| 184. | S | Lernprogramme im Hauswirtschaftsunterricht (Analyse, Test, Auswertung) (Wahlfach, Stufenschwerpunkt I und II) Fr 11—13 Uhr | R 413 | Rehermann |
| 185. | Ü | Anleitung zu wissenschaftlichen Arbeiten (Wahlfach) Fr 10—11 Uhr | R 413 | Rehermann |
| 186. | K | Einführung in das Studium der Hauswirt- schaftswissenschaften und Didaktik der Hauswirtschaftslehre (für die Studenten des 1. Semesters) Montag, den 18. 10. 1971, 13.30—14 Uhr | R 413 | Rehermann |
| | E | Exkursionen (nach besonderer Ankündigung) | | |

**WIRTSCHAFTSWISSENSCHAFTEN UND DIDAKTIK DER
WIRTSCHAFTSLEHRE**

- | | | | | |
|------|-----|---|-----|--------------------------------|
| 187. | V/K | Das wirtschaftliche Wachstum Mi 15—16 Uhr | H 2 | Wittekind |
| 188. | V/Ü | Preisbildung und Inflation Di 10—12 Uhr | H 2 | Wittekind |
| 189. | S | Programmierung von Unterrichtsstoffen aus der Wirtschaftslehre Teil III (Neuaufnahme nur nach Rücksprache) Di 17—19 Uhr | H 1 | Wittekind/ Sievert |
| 190. | S | Das Unternehmen in der Marktwirtschaft Mi 16—18 Uhr | Ü 2 | Wittekind/ Hellmund |
| | Ü | Schulpraktische Übungen (Fachpraktikum) Mi 8.45—11 Uhr | | |

TECHNOLOGIE UND TECHNISCHES WERKEN

Veranstaltungen nach Anschlag

Hellmund**BILDENDE KUNST UND DIDAKTIK DER BILDENDEN KUNST****(KUNST- UND WERKERZIEHUNG)**

- | | | | | |
|------|---|--|-------------------|-------------------|
| 191. | V | Grundlagen der Kunsterziehung (Wahlfach, Stufenschwerpunkt I und II) Di 10—11 Uhr | H 3 | Poll |
| 192. | S | Graphisches Gestalten (Naturstudium und Abstraktion) (Wahlfach, Stufenschwerpunkt I und II) Di 11—13 Uhr | R 403 | Poll |
| 193. | S | Spielzeugentwicklung Di 8—10 Uhr | R 24 | Schrader |
| 194. | S | Die Unterrichtsvorbereitung für Kunst- und Werkunterricht Di 15—17 Uhr | Ü 1 | Schrader |
| 195. | S | Farbgestaltung in verschiedenen Materialien (Wahlfach) Fr 8—12 Uhr | R 403 | Poll |
| 196. | S | Holzplastik Fr 10—12 Uhr | R 24 | Schrader |
| 197. | S | Neuere Literatur zur Kunstdidaktik (Wahlfach, Stufenschwerpunkt I und II) Fr 14—15 Uhr | R 403 | Poll |
| 198. | S | Kunst der Gegenwart (Wahlfach, Stufenschwerpunkt I und II) Di 17—18 Uhr | H 3 | Poll |
| 199. | Ü | Formbeurteilung, Formkategorien Di 10—11 Uhr | R 24 | Schrader |
| 200. | Ü | Bildgestaltung in der Fotografie (Aufnahme und Vergrößerung) Di 15—17 Uhr | R 403 u. Labor | Strathmann |
| 201. | Ü | Handpuppen und Figurinenbau (Wahlfach, Stufenschwerpunkt I und II) Di 18—20 Uhr | R 403 | Poll |
| 202. | Ü | Graphik Mi nachmittag — nach Vereinbarung — | R 24 | Schrader |
| 203. | Ü | Kunst von heute als Ausgangspunkt für Reflexion und bildnerisches Gestalten in der Grund- und Hauptschule (Wahlfach, Stufenschwerpunkt I und II) Mi 14—16 Uhr | R 403 | Vogt |
| 204. | Ü | Siebdruckverfahren für die Schule (Wahlfach, Stufenschwerpunkt I und II) Do 16—18 Uhr | R 403 | Vogt |
| 204a | Ü | Holzschnitt und Farbholzschnitt Di 16—19 Uhr | R 24 | Moll |

- | | | | |
|------|--|------|--------------------|
| 205. | Ü Plastisches Gestalten (Wahlfach, Stufenschwerpunkt I und II) Mi 16—19 Uhr | PaMo | Hollenhorst |
| 206. | Ü Schmuckgestaltung Fr 8—10 Uhr | R 24 | Schrader |
| 207. | Ü Einführung in die Maschinenarbeit (nach Vereinbarung) | R 24 | Gauer |
| 208. | Ü Einführung in technisches Zeichnen (nach Vereinbarung) | R 24 | Gauer |
| | K Kolloquium (nach Vereinbarung) | | Schrader |
| | P Fachpraktikum (Wahlfach, Stufenschwerpunkt I und II) Mi 8—12 Uhr | | Poll |
| | P Fachpraktikum (nach Vereinbarung) | | Schrader |
| | Museumsbesuche (Sa nach Vereinbarung) | | Poll |

TEXTILGESTALTUNG UND IHRE DIDAKTIK

- | | | | |
|------|--|-----------|----------------------------|
| 209. | S Technologie des textilen Materials (vorw. Wahlfach und Stufenschwerpunkt II) Di 8—9 Uhr | R 407 | Stamm |
| 210. | S Das Prinzip der Anschauung in der Textilgestaltung (Wahlfach, Stufenschwerpunkt I und II) Fr 8—10 Uhr | R 407 | Stamm |
| 211. | S Kritische Wertung ausgewählter Fachliteratur (Wahlfach, Stufenschwerpunkt I und II) Di 9—10 Uhr | Ta 1 | Stamm |
| 212. | S/Ü Bildhaftes Gestalten mit textilem Material — Applikation — Fr 16—18 Uhr | R 406/407 | Stamm |
| 213. | Ü Zeitloser Textilschmuck durch Stickerei Fr 14—16 Uhr | R 406/407 | Stamm |
| 214. | Ü Technik und Gestaltung mit Fäden und Garnen Mi 14—16 Uhr | R 406/407 | Stamm |
| 215. | Ü Elementarer Stoffdruck Gruppe I: Di 15.00—16.30 Uhr Gruppe II: Di 16.40—18.05 Uhr | R 406/407 | Stamm/ Lummer |
| 216. | AG Grundlegende Methoden der Schnittgestaltung Mi 16—18 Uhr | R 406/407 | Stamm/ Brunsing |

P Fachpraktische Unterrichtsversuche
 (Teilnahme erst ab 3. Semester möglich;
 Voranmeldung erforderlich)
 Nähere Angaben über Ort und Zeit zum
 Semesterbeginn

Stamm

MUSIK UND DIDAKTIK DER MUSIK

| | | | |
|------|---|-------|-----------------|
| 217. | S Brahms und Bruckner Fr 8—10 Uhr | R 245 | Kötters |
| 218. | S Musikhören in der Grundschule (Wahlfach und Stufenschwerpunkt I und II) Di 8—10 Uhr | R 245 | Niederau |
| 219. | S Planung von Unterrichtsreihen Fr 10—12 Uhr | R 245 | Dopheide |
| 220. | Ü Harmonielehre I (Wahlfach und Stufenschwerpunkt I und II) Di 10—11 Uhr | R 245 | Niederau |
| 221. | Ü Die elementaren Grundlagen für das Musikstudium (Wahlfach und Stufenschwerpunkt I und II) Di 11—12 Uhr | R 245 | Niederau |
| 222. | Ü Schallplattenreihen für die Schule (Wahlfach und Stufenschwerpunkt I und II) Di 16—17 Uhr | R 245 | Niederau |
| 223. | Ü Kontrapunkt III (Wahlfach) Di 17—18 Uhr | R 245 | Niederau |
| 224. | Ü Besprechung des Unterrichtsversuchs Mo 10—11 Uhr | R 245 | Dopheide |
| 225. | Ü Gehörbildung II Mo 13—14 Uhr | R 245 | Dopheide |
| 226. | Ü Kontrapunkt I Mo 14—15 Uhr | R 245 | Dopheide |
| 227. | Ü Besprechung des Unterrichtsversuchs Fr 13—14 Uhr | R 245 | Dopheide |
| 228. | Ü Chorleitung II Fr 14—15 Uhr | H 4 | Dopheide |
| 229. | AG Hochschulchor Mi 18—19.30 Uhr | H 4 | Kötters |
| 230. | AG Bläsergruppe Di 13—14 Uhr | H 4 | Kötters |
| 231. | AG Harmonielehre II Fr 10—11 Uhr | H 4 | Kötters |

- | | | | | |
|------|----|--|-----|-----------------|
| 232. | AG | Kontrapunkt II Fr 11—12 Uhr | H 4 | Kötters |
| 233. | AG | Bläsergruppe Fr 12—14 Uhr | H 4 | Kötters |
| 234. | AG | Werkhören zum Seminarthema Fr 16—17 Uhr | H 4 | Kötters |
| 235. | AG | „die werkstatt“ n.b.V. | H 4 | Kötters |
| 236. | AG | Collegium musicum (für alle) Mi 12.45 Uhr | H 4 | Niederau |
| | | Ganzjähriges Fachpraktikum Mo 8—9 Uhr | | Dopheide |
| | | Ganzjähriges Fachpraktikum Fr 12—13 Uhr | | Dopheide |

LEIBESERZIEHUNG
I. THEORIE DER LEIBESERZIEHUNG

- | | | | | |
|------|---|---|-------|----------------|
| 237. | S | Methodik der großen Mannschaftsspiele Di 8—10 Uhr | U 1 | Knievel |
| 238. | S | Das rhythmische Prinzip in der Leibeserziehung Di 8—10 Uhr | R 205 | Peters |
| 239. | K | Abschlußkolloquium Di 12—13 Uhr | Ü 2 | Peters |
| 240. | S | Zur Didaktik der Leibeserziehung Di 17—19 Uhr | Ü 1 | Kramer |
| 241. | S | Biologische und physiologische Grundlagen der Leibesübungen Do 16—18 Uhr | H 1 | N. N. |
| 242. | S | Ausgewählte Kapitel aus der Geschichte der Leibesübungen Fr 8—10 Uhr | R 205 | Peters |
| 243. | S | Grundlegende Bewegungseigenschaften und motorisches Lernen Fr 8—10 Uhr | Ü 1 | Kramer |
| 244. | K | Leibeserziehung in der Grundschule Fr 11—12 Uhr | Ü 2 | Knievel |
| 245. | K | Aktuelle Probleme der Leibeserziehung und des Sports (5. und 6. Semester) Fr 12—13 Uhr | Ü 1 | Kramer |

II. Didaktisch-methodische Übungen zur Einführung in die Praxis des Schulsports

**Peters/
Werner/
Knievel/
Kramer**

- Ü a) Studenten:
Geräteturnen, Gymnastik, Volleyball, Basketball, Fußball, Handball, Schwimmen, Leichtathletik, Kleine Spiele
(Gruppeneinteilung und Zeit s. besondere Ankündigungen)
- Ü b) Studentinnen:
Geräteturnen, Gymnastik, Volleyball, Basketball, Tanzformen, Schwimmen, Leichtathletik, Kleine Spiele
(Gruppeneinteilung und Zeit s. besondere Ankündigungen)

Fachdidaktisches Tagespraktikum

Mi 10—13 Uhr

Kurse der DLRG

Do 13—14 Uhr

III. Hochschulsport

Arbeitsgemeinschaften und Mannschaftstraining für Studentinnen und Studenten:
Geräteturnen, Basketball, Volleyball, Fußball, Gymnastik, Handball, Leichtathletik, Tischtennis

**Sportreferat
des ASTA
und N. N.
Gerß**

Statistik

246. AG **Einführung in die Statistik**
(für alle Studenten)
Mi 15—19 Uhr (14tägig)

Ü 5

absolute Spitze

in Ostwestfalen-Lippe

mit 10 Ausgaben größte Tageszeitung
in diesem Gebiet (Reg. Bezirk Detmold)



Die Liboriusbuchhandlung

Bernhard Halbig

Paderborn, Kamp 5 Ruf 22624

hält immer ein umfangreiches Lager

pädagogischer Literatur aller Fachgebiete

für Studium und Praxis für Sie bereit.

Im ersten Stock finden Sie eine ständige

LEHRMITTEL- AUSSTELLUNG

Beilagenhinweis

Dieses Vorlesungsverzeichnis enthält Beilagen

des Informationszentrums Buch, München

des Henn Verlags, Kastellaun

des Vieweg Verlages, Braunschweig

der Wissenschaftlichen Buchgesellschaft, Darmstadt

Wir bitten um freundliche Beachtung.

Übersichtsplan für das Wintersemester 1971/72

| Zeit | Montag | Dienstag | Mittwoch | Donnerstag | Freitag | Samstag |
|-------|--|--|--|---|--|--|
| 8—9 | 2 Franz | 58 Pollmann 77 Michels 99 Franzbecker 111 Beyerle 115 Staudinger 130 Vogelsang 134 Hofmann 154 Erber 171 Schmitz 181 Reherrmann 193 Schrader 209 Stamm 218 Niederau 238 Peters 237 Knievel | Ü 3 Grundwissenschaftliches Praktikum | 21 Drewes 117 Beyerle | 64 Wilden 87 N. N. 101 Hammond 112 Beyerle 123 Maasjost 144 Hestermeyer 156 Erber 173 Schmitz 183 Reherrmann 195 Poll 206 Schrader 210 Stamm 217 Kötters 242 Peters 243 Kramer | Ü 3 R 205 Ü 2 Ü 4 Ü 5 H 3 R 306 R 326 R 413 R 403 R 24 R 407 R 245 R 205 Ü 1 |
| 9—10 | 6 Heichert 7 Franz 26 Rückriem 18 Sievert | H 3 H 2 Ü 2 Ü 1 111 115 130 134 137 158 171 181 193 211 218 238 237 | 65 Niggemeier 66 Bornhorst 178 Schmitz | 41 Schlüter 44 Kaufmann 46 Mente 117 Beyerle | 64 Wilden 87 N. N. 101 Hammond 112 Beyerle 144 Hestermeyer 156 Erber 173 Schmitz 183 Reherrmann 195 Poll 206 Schrader 210 Stamm 217 Kötters 242 Peters 243 Kramer | Ü 3 R 205 Ü 2 Ü 4 H 3 R 306 R 326 R 413 R 403 R 24 R 407 R 245 R 205 Ü 1 Ü 5 |
| 10—11 | 6 Heichert 7 Franz 26 Rückriem 34 Lohmar 224 Dopheide 18 Sievert 27a Frank | H 3 H 2 Ü 2 Ü 3 R 245 Ü 1 H 1 174 188 191 199 220 67a 142 | 65 Niggemeier 66 Bornhorst | 42 Schlüter 44 Kaufmann 46 Mente | 60 Pollmann 82 Kühnhold 145 Hillebrand 147 Werthschulte 157 Erber 177 Schmitz 185 Reherrmann 195 Poll 196 Schrader 219 Dopheide 231 Kötters | Ü 4 Ü 3 H 2 Ü 1 R 306 R 324 R 413 R 403 R 24 R 245 H 4 |

| | | | | | | | | | | | | |
|-------|---|--|---|---|---|--|--|---|--|--|--|---|
| 15—16 | 10 Faber 11 Franz 27 Dresing 2b Frank 5 Hammel 54 Steinkamp | Ü 4 H 3 Ta. 1 H 2 H 1 H 1 Ü 5 | Schellong Frommholz N. N. Hammond Staudinger Ramakers Esterhues Werthschulte Masuch Ketrup Müsgens Rehermann Schraider Strathmann Stamm/ Lummer Kühnhold | Pa. Ü 3 Ü 4 Ü 2 H 2 Ü 5 Ta. 1 H 1 R 306 H 3 R 326 R 246 R 413 Ü 1 R 403 R 406/407 Aula | 88 91 129 102 168 Ketrup/ Vollmer Müsgens Wittekind Stamm Gerß Bröker N. N. Ramakers | Aßheuer Kienecker Vogelsang Hackethal Ketrup/ Vollmer Müsgens Wittekind Stamm Gerß Bröker N. N. Ramakers | H 3 Konfz. Ü 1 Lab. Sp. R 315 R 326 H 2 R 403 R 406/407 Ü 5 H 1 Ü 4 Ü 3 | 30 Oelmüller 32 Rücker/ Thüsing 45 Kaufmann 47 Mente 48 Schütter 63 Niggemeier 84 Kühnhold | Ü 2 Ü 5 H 3 Ü 1 Ü 4 Pa. Ü 3 | 67 N. N. 80 Michels 98 Brockhaus 109 Hammond 116 Abmeier 131 Müller 136 Hagenhoff 146 Kasselmann 148 Hestermeyer 151 Werthschulte 213 Stamm 85 Kühnhold | N. N. Michels Brockhaus Hammond Abmeier Müller Hagenhoff Kasselmann Hestermeyer Werthschulte Stamm Kühnhold | H 1 Ü 5 Ü 2 Ü 3 Ü 3 Ü 4 Ü 4 R 306 Ü 4 Ü 1 R 406/407 Aula |
| 16—17 | 5 Hammel 10 Faber 11 Franz 27 Dresing 38 Lohmar 56 Steinkamp 2b Frank | H 1 Ü 4 H 3 Ta. 1 Ü 3 Ü 5 H 2 | Pollmann Frommholz Brockhaus Staudinger Ramakers Hagenhoff Esterhues Werthschulte Hestermeyer Masuch Ketrup Rehermann Schradner Strathmann Stamm Niederau 204a Moll | Ü 2 Ü 3 Konfz. Ta. 2 Ü 5 H 2 Ta. 1 H 1 R 306 H 3 R 305 R 314 Ü 1 R 403 R 406/407 R 245 R 24 | 83 91 103 107 121 133 168 Vollmer Müsgens Wittekind Hollenhorst Stamm/ Brunsing Gerß | N. N. Kienecker Hackethal Hammond Beyerle Hofmann Ketrup/ Vollmer Müsgens Wittekind Hollenhorst PaMo. Stamm/ Brunsing Gerß | Ü 1 Konfz. Ü 3 Ü 3 H 2 R 236 R 236 R 315 R 326 Ü 2 R 236 R 406/407 Ü 5 | 30 Oelmüller 45 Kaufmann 47 Mente 48 Schütter 84 Kühnhold 204 Vogt 241 N. N. 32 Rücker/ Thüsing | Ü 2 H 3 Ü 1 Ü 4 Ü 3 R 403 Ü 1 Ü 5 | 67 N. N. 75 Aßheuer 114 Sprenger 132 Müller 148 Hestermeyer 212 Stamm 234 Kötters 85 Kühnhold | N. N. Aßheuer Sprenger Müller Hestermeyer Stamm Kötters Kühnhold | H 1 H 2 Ü 5 Ü 1 Ü 4 R 406/407 H 4 Aula |
| 17—18 | 35 Lohmar 36 Staudinger 43 Beyerle 37 Kaufmann 50 Schmitt 51 Schütter 55 Hermanns 56 Steinkamp | H 1 Ü 1 Ü 3 H 3 H 2 Ü 4 Ü 2 Ü 5 | Pollmann Frommholz Brockhaus Ramakers Hagenhoff Hestermeyer Kasselmann Masuch Rehermann Wittekind Poll Stamm Niederau Kramer 204a Moll 20a Sievert/ Wittekind | Ü 2 Ü 3 Konfz. Ü 5 H 2 Ü 4 Ü 1 R 306 R 314 H 1 H 3 R 406/407 R 245 Ü 1 R 24 H 1 | 83 91 97 121 133 166 190 205 216 246 Stamm/ Gerß | N. N. Kienecker Allendorf Beyerle Hofmann Klemm Wittekind Hollenhorst PaMo. Stamm/ Brunsing Gerß | Ü 1 Konfz. Ü 3 H 2 R 236 R 315 Ü 2 Hollenhorst PaMo. R 406/407 Ü 5 | 3 Faber 8 Hammel 19 Kadlec 84 Kühnhold 204 Vogt 241 N. N. | H 2 H 3 Ü 1 Ü 3 R 403 Ü 1 | 69 N. N. 75 Aßheuer 114 Sprenger 132 Müller 212 Stamm | N. N. Aßheuer Sprenger Müller Stamm | H 1 H 2 Ü 5 Ü 1 R 406/407 |

| | | | | | | | | | |
|-------|---|--|--|---|---|--|--------------------------|-----------------------|-----|
| 18—19 | 35 Lohmar 36 Staudinger 37 Beyerle 43 Kaufmann 50 Schmitt 52 Schlüter 55 Hermanns 84. Kühnhold | H 1 Ü 1 Ü 3 H 3 H 2 Ü 4 Ü 2 Ü 3 57c 204a 20a | 15 Striebeck 125 Hofmann 141 Hillebrand 165 Kettrup 182 Reherrmann 189 Wittekind 201 Poll 240 Kramer 57c Schellong 204a Moll 20a Sievert/ Wittekind | Ü 4 R 236 H 3 R 315 R 314 H 1 R 403 Ü 1 -Pa. R 24 H 1 | 25 Striebeck 73 Kienecker 97 Allendorf 166 Klemm 205 Hollenhorst PaMo. 229 Kötters 246 Gerß | 4 Faber 8 Hammel 19 Kadlec 24 Striebeck | H 2 H 3 Ü 1 Ü 4 | 40 Lohmar/ Thüsing | Ü 3 |
| 19—20 | 13 Sievert 84 Kühnhold | Ü 1 Ü 3 | 12 Heichert/ Bröker 15 Striebeck 50 Schmitt 125 Hofmann 141 Hillebrand 201 Poll 57c Schellong | Pa. Ü 4 Ü 3 R 236 H 3 R 403 Pa. | 1 Ringveranst. 25 Striebeck 229 Kötters | 24 Striebeck 39 Thüsing | Ü 4 Ü 3 | 40 Lohmar/ Thüsing | Ü 3 |
| 20—21 | 13 Sievert 152 Hillebrand | Ü 1 R 306 | 12 Heichert/ Bröker 50 Schmitt | Pa. Ü 3 | | 39 Thüsing | Ü 3 | | |

Abteilung Siegerland



Handwritten text, possibly a title or page number, appearing as a faint, mirrored impression.



PÄDAGOGISCHE HOCHSCHULE
WESTFALEN-LIPPE
ABTEILUNG SIEGERLAND

593 Hüttental-Weidenau, Adolf-Reichwein-Straße 2
Fernsprecher Siegen (02 71) 7 2245

Geschäftsführender Dekan:

Prof. Dr. Edgar Reimers
Sprechstunde: Mittwoch 14 Uhr und nach Vereinbarung

Allgemeine Verwaltung:

Geschäftsstellenleiter: Reg.-Ang. Hermann Steuhl
Sprechstunde: Montag und Dienstag 8.30—12.30 Uhr
Reg.-Ang. Marga Waldner

Sekretariat:

Reg.-Ang. Dagmar Sigmund
Reg.-Ang. Ursula Kremers
Reg.-Ang. Marianne Kerkfeld

FACHBEREICHE:

Fachbereich I:

Dekan Prof. Dr. Reimers
Prodekan Prof. Dr. Baldermann
Leiter der Fachbereichsverwaltung: N. N.
Reg.-Ang. Margarete Heifer, Raum 336, Tel. 51
Reg.-Ang. Doris Windhövel, Raum 325, Tel. 30
Erziehungswissenschaft (Schulpädagogik und Allgemeine Pädagogik), Psychologie, Philosophie, Religionspädagogik (Ev. und Kath.)

Fachbereich II:

Dekan Prof. Dr. Witthöft
Prodekan Prof. Dr. Heinen
Leiter der Fachbereichsverwaltung: N. N.
Reg.-Ang. Leonore Heberling, Raum 356, Tel. 67
Reg.-Ang. Ilse Dietrich, Raum 350, Tel. 61
Soziologie, Politikwissenschaft, Geschichte, Erdkunde, Wirtschaftswissenschaft

Fachbereich III:

Dekan Prof. Dr. Jochems
Prodekan Dozentin Ripplinger
Leiter der Fachbereichsverwaltung: N. N.
Reg.-Ang. Gertrud Birkefeld, Raum 351, Tel. 62
Reg.-Ang. Luise Sonneborn
Deutsch, Englisch, Musik, Kunsterziehung, Textilgestaltung, Leibeserziehung

Fachbereich IV:

Dekan Prof. Dr. Habitz
Prodekan Prof. Dr. Schmitz (Math.)
Leiter der Fachbereichsverwaltung: N. N.
Reg.-Ang. Helene Rübschläger, Raum 308, Tel. 29
Reg.-Ang. Ursula Beyrich, Raum 313, Tel. 34
Mathematik, Physik, Chemie, Biologie, Technologie, Hauswirtschaft

Bibliothek:

Wiss. Rat und Prof. Dr. Dietrich Thyen

Bibliotheksdozent:**Mitarbeiter der Bibliothek:**

Bibliotheksinspektorin z. A. Barbara Grevesmühl
Bibliotheksinspektorin Gudrun Schmidt
Bibliotheksinspektorin Cornelia Trau
Reg.-Ang. Irene Buch
Reg.-Ang. Cornelia Engelhardt
Reg.-Ang. Gerda Josephi
Reg.-Ang. Marianne Saßmannshausen
Magazin- u. Bibliotheksarbeiterin: Erika Gottschalk

Ausleihzeiten: Mo-Fr 13.30—15.30 Uhr im Semester

Fr 10.00—12.00 Uhr

Mo-Fr 13.00—15.30 Uhr vorlesungsfreie Zeit

Veränderte Ausleihzeiten während der Blockpraktika: siehe Anschlag

Lesesaalöffnungszeiten:

Mo-Fr 7.15—19.00 Uhr im Semester

Mo-Mi 8.00—17.30 Uhr vorlesungsfreie Zeit

Do u. Fr 8.00—16.30 Uhr

Hausverwaltung:

Hausmeister: Manfred Paulus
Heizer und Maschinenwart: Günter Meyer
Haushandwerker: Gernut Meyer
Hauselektriker: N. N.
Vervielfältigungsstelle: Hans Höfner
Pfortner: Heinrich Quinke
Telefonist: Hugo Erwin Stöhr

STAATLICHES PRÜFUNGSAMT**Leiter:**

Oberschulrat Boß
577 Arnsberg, Hermann-Löns-Straße 68
Sprechstunde nach Vereinbarung

Stellvertreter:

Akademischer Rat Dr. Mayweg
Sprechstunde: Montag 10—12 Uhr, Raum 324
Donnerstag 10—11 Uhr, Raum 324
Sekretariat: Reg.-Ang. Ursula Holdinghausen, Raum 321
Tel. 36

AKADEMISCHES PRÜFUNGSAMT**Stellvertretender Vorsitzender:**

Prof. Dr. Reimers
Sprechstunde: Mittwoch 14 Uhr
Sekretariat: Reg.-Ang. Doris Windhövel, Raum 336, Tel. 51

Praktikumsbüro:**Leiter:**

Akademischer Rat Dr. Mayweg
Sprechstunde: Montag 10—12 Uhr, Raum 324
Donnerstag 10—11 Uhr, Raum 324
Sekretariat: Reg.-Ang. Marie-Luise Streb, Raum 323, Tel. 38

ABTEILUNGS-STUDENTENAUSSCHUSS (AStA)

593 Hüttental-Weidenau, Adolf-Reichwein-Straße 2
Fernsprecher: Siegen (02 71) 7 22 45

AStA-Vorsitz

Fünfer-Rat:

Hans-Günter Böcking
Hans-Friedrich Böttger
Hildegard Herzog
Marianne Schumm
Lothar Weiß

Referenten:

Ausland: N. N.
Finanzen: N. N.
Kultur: N. N.
Soziales: N. N.
Sport: N. N.
N. N.
Presse:/In-
formation. N. N.
z. b. V.: N. N.
N. N.

Sprechzeiten laut Aushang
am schwarzen Brett

FÖRDERUNGS-AUSSCHUSS

Vorsitzender:

Prof. Dr. Dietrich Thyen

Stellvertreter:

Dozent Dr. Gerhard Hecker

Vertreter der Verwaltung:

Reg.-Angest. Stemmer

Vertreter der Studentenschaft:

Jürgen Tietze

STUDENTENHILFSWERK DER PÄDAGOGISCHEN HOCHSCHULE WESTFALEN-LIPPE ABTEILUNG SIEGERLAND E. V.

Vorstand:

1. Vorsitzender:

Prof. Dr. Johannes Heinrich

2. Vorsitzender:

Prof. Dr. Georges Schmitz (Psy)

Vertreter der Studentenschaft:

N. N.

Kassenwart:

Angest. Hermann Steuhl

HOCHSCHULGOTTESDIENSTE

Semesteranfangs- und -schlußgottesdienste sowie die Gottesdienste während des Semesters werden durch Aushang bekanntgegeben.

EVANGELISCHER STUDENTENPFARRER

Pastor Manfred Zabel

59 Siegen, Burgstraße 18
Telefon: Siegen (02 71) 5 12 37
Sprechstunde: nach Vereinbarung

KATHOLISCHER STUDENTENPFARRER

Pater Othmar Stracke SAC

593 Hüttental-Weidenau, Talstraße 41
Sprechstunde: nach Vereinbarung
Tel. (02 71) 4 47 36

GESELLSCHAFT DER FREUNDE UND FÖRDERER DER PÄDAGOGISCHEN HOCHSCHULE WESTFALEN-LIPPE ABTEILUNG SIEGERLAND E. V.

Vorsitzender:

Bernhard Weiss
Präsident der Industrie- und Handelskammer Siegen

Geschäftsführender Vorstand:

Landgerichtspräsident a. D. Walter Frisch
Professor Dr. Karl Klein
Professor Dr. Edgar Reimers

LEHRKÖRPER

- | | |
|---|------------------------|
| Baldermann, Ingo , Dr. theol., o. Prof. 59 Siegen, Laaspher Straße 60 Tel. (02 71) 6 29 00 Sprechstunde: Dienstag 10—11 Uhr | Ev. Religionspädagogik |
| Berck, Karl-Heinz , Dr. rer. nat., 638 Bad Homburg, Landgrafenstraße 66 Sprechstunde: Mittwoch 14—15 Uhr | Biologie |
| Borghaus, Herta , Dozentin 593 Hüttental-Geisweid, Reckhammerstr. 3 Tel. (0 21 72) 6 11 34 Sprechstunde: Dienstag 11—12 Uhr | Hauswirtschaft |
| Eicke, Kurt-Erich , Dr. phil., Dozent 463 Bochum-Querenburg, Hustadtring 77 Tel. (0 23 21) 51 14 59 Sprechstunde: Dienstag 14.15—15 Uhr | Musikerziehung |
| Fleischer, Margot , Dr. phil., o. Prof. 5912 Hilchenbach, St. Veitsweg 1 Tel. (0 27 33) 45 66, (02 21) 76 65 83 Sprechstunde: Montag 18 Uhr und nach Vereinbarung | Philosophie |

- Gniffke, Franz**, Dr. phil., Dozent
593 Hüttental-Weidenau, Haardtstraße 11
Tel. (02 71) 7 22 33
Sprechstunde: Dienstag 11—12 Uhr
Philosophie
- Habitz, Peter**, Dr. rer. nat., o. Prof.
593 Hüttental-Weidenau, Schumannstr. 10
Tel. (0 22 29) 5 32 24
Sprechstunde: nach Vereinbarung
Didaktik der Chemie
- Harreis, Horst**, Dr. rer. nat., Dozent
593 Hüttental-Weidenau, Stockweg 77
Sprechstunde: Donnerstag 11—12 Uhr
Physik
- Hecker, Gerhard**, Dr. phil., Dozent
6232 Bad Soden/Ts., Odenwaldstraße 9
Tel. (0 61 96) 2 26 16
Sprechstunde: Mittwoch 16—17 Uhr
Leibeserziehung
- Heinen, Ernst**, Dr. phil., Wissensch. Rat u. Prof.
5 Köln 91, Erlanger Straße 1
Tel. (02 21) 87 21 00
Sprechstunde: Dienstag 17—18 Uhr
Raum 368
Landesgeschichte und
Didaktik der Geschichte
- Heinrich, Johannes**, Dr. phil., o. Prof.
59 Siegen-Trupbach, Birlenbacher Str. 72
Tel. (02 71) 50 91 77
ab 1. 12. 1971: 59 Siegen, Blücherstraße 39
Sprechstunde: im Anschluß an die Übungen
und nach Vereinbarung
Musikerziehung
- Hinrichs, Wolfgang**, Dr. phil., Wissensch. Rat
u. Prof.
593 Hüttental-Weidenau, Hölderlinstraße 2
Tel. (02 71) 7 25 61
Sprechstunde: Montag 14—15 Uhr
Allgemeine Didaktik
und Schulpädagogik
- Intorp, Leonhard**, Dr. phil., Wissensch. Rat
u. Prof.
596 Olpe, Seminarstraße 25
Tel. (0 27 61) 40 67
Sprechstunde: Donnerstag 13 Uhr
Katholische Religions-
pädagogik
- Jochems, Helmut**, Dr. phil., o. Prof.
591 Kreuztal-Littfeld, Schützenstraße 25
Sprechstunde: Donnerstag 11—12 Uhr
Didaktik der
englischen Sprache
- Kellersohn, Heinrich**, Dr. phil., o. Prof.
5070 Bergisch Gladbach, An der Engels-
fuhr 37, Tel. (0 22 02) 32 23
Sprechstunde: Mittwoch 18—19 Uhr
Heimatkunde und
Didaktik der Erdkunde
- Klein, Karl**, Dr. theol., o. Prof.
5901 Anzhausen, An der Hager
Tel. (0 27 37) 36 05
Sprechstunde: Donnerstag 10—11 Uhr
Katholische Religions-
pädagogik

- Krahl, Ilse**, o. Prof.
593 Hüttental-Weidenau, Am Eichenhang 18, Tel. (02 71) 7 47 00
Sprechstunde: Dienstag 16—17 Uhr
Kunst- und Werkerziehung
- Liebermann, Ernst**, Dr. rer. pol., Honorarprof.
593 Hüttental-Geisweid, Schießbergstr. 96
Tel. (02 71) 76 75 47
Sprechstunde: Dienstag 10—11 Uhr
Soziologie und Sozialpädagogik
- Müller, Heinz**, Dr. phil., o. Prof.
5463 Unkel (Rhein), Siebengebirgstraße 4
Tel. (0 22 24) 52 24
Sprechstunde: Mittwoch 14—15 Uhr
Allgemeine Didaktik und Schulpädagogik
- Neumann, Lothar**, Dr. rer. pol. habil., o. Prof..
5 Köln-Lindenthal, Gleueler Straße 294
Tel. (02 21) 43 67 82
Sprechstunde: nach Vereinbarung
Wirtschaftswissenschaft
- Perschel, Wolfgang**, Dr. jur., o. Prof.
6301 Pohlheim 1, Am Weingarten 20
Tel. (0 64 03) 56 81
Sprechstunde: Dienstag 14—15 Uhr
Politikwissenschaft (Schwerpunkt öffentliches Recht, insbesondere Bildungsrecht)
- Pramann, Heinz**, Dozent
593 Hüttental-Geisweid, Bergstraße 33
Sprechstunde: Freitag 12.00—12.45 Uhr
Werkerziehung
- Reimers, Edgar**, Dr. phil., o. Prof.
593 Hüttental-Weidenau, Hermann-Böttger-Weg 1, Tel. (02 71) 4 22 42
Sprechstunde: Mittwoch 14 Uhr
Allgemeine Pädagogik
- Rinkens, Hans-Dieter**, Dr. rer. nat., Dozent
5901 Wilnsdorf-Rudersdorf, Gartenstr. 30,
Tel. (0 27 37) 93 85
Didaktik der Mathematik
- Ripplinger, Ingeborg**, Dozentin
53 Bonn, Marienstraße 33
Sprechstunde: Dienstag 11—12 Uhr
Leibeserziehung
- Schmitz, Georges**, Dr. phil., o. Prof.
Vertreter der FU Kongo in Kisangani
5047 Wesseling, Im Grund 19
Tel. (0 22 36) 3 28 71
Sprechstunde: Mittwoch 14.30—16 Uhr
Psychologie
- Schmitz, Georg**, Dr. rer. nat., o. Prof., apl.
Prof. an der TH Aachen
593 Hüttental-Weidenau, Engsbachstr. 30
Tel. (0 22 41) 4 51 02
Sprechstunde: Dienstag 11—12 Uhr
Didaktik der Mathematik
- Schöneberg, Hans**, Dr. phil., o. Prof.
5904 Eiserfeld-Gosenbach, Am grünen Löwen 3 Tel. (02 71) 38 14 62
Sprechstunde: nach Vereinbarung
Allgemeine Didaktik und Schulpädagogik
- Steimle, Hans-Peter**, Dr. phil., Dozent
5905 Freudenberg, Lagemannstraße 14
Tel. (0 27 34) 72 16
Schulpädagogik

- | | |
|--|---|
| Thyen, Dietrich , Dr. theol., Wissensch. Rat u. Prof. 5905 Freudenberg-Alchen, Im Elschethal 41 Tel. (02 71) 50 91 05 Sprechstunde: Donnerstag 9—10 Uhr | Ev. Religionspädagogik |
| Witthöft, Harald , Dr. phil., o. Prof. 314 Lüneburg, Stöteroggestraße 63 Tel. (0 41 31) 3 39 37 Sprechstunde: Donnerstag 15—16 Uhr | Landesgeschichte und Didaktik der Geschichte |

AKADEMISCHE RÄTE

- | | |
|---|---|
| Alfes, Leonhard , Dr. phil., Akademischer Oberrat 596 Olpe, Kolpingstraße 19 Tel. (0 27 16) 40 06 | Didaktik der englischen Sprache |
| Blana-Müller, Marliese , Dr. rer. nat., 507 Bergisch-Gladbach, Amselweg 7 Tel. (0 22 02) 41 27 | Didaktik der Biologie |
| Feig, Rudolf , Dr. phil., Dipl.-Psych. 6 Frankfurt/Main, Grüne Straße 36 Tel. (06 11) 43 89 08 | Psychologie |
| Koza, Ingeborg , Dr. phil., Privatdozentin, 48 Bielefeld, Winkelkamp 14 Tel. (05 21) 2 14 90 | Politische Bildung und Didaktik der Geschichte |
| Mayweg, Friedrich Wilhelm , Dr. agr., 5921 Leimstruth Nr. 1 Kreis Wittgenstein | Leitung der Praktika |

LEKTOREN

- | | |
|--|------------------------------------|
| Moss, Christopher , BA 355 Marburg/Lahn, Weintrautstraße 25 Tel. (0 64 21) 69 24 83 Sprechstunde: nach den Veranstaltungen oder nach Vereinbarung | Didaktik der englischen Sprache |
|--|------------------------------------|

LEHRBEAUFTRAGTE

- | | |
|--|--------------------------------|
| Baier, Peter , Dr. rer. nat., Oberbaurat 5901 Wilnsdorf-Rudersdorf, Werkstraße 6 | Physik |
| Bosse, Walter , Dr. theol., Pfarrer 596 Olpe, Grimmestraße 56 Tel. (0 27 61) 4 21 84 | Ev. Religionspädagogik |
| Cellarius, Helmut , Dr. phil., Oberstudienrat 634 Dillenburg, Neuhofstraße 4 Tel. (02 77) 67 90 | Mittelalterliche Geschichte |
| Hofius, Otto Friedrich , Dr. theol., Pfarrer 5904 Eiserfeld, Nachtigallweg 16/1 | Reformierte Theologie |

- Holzäpfel, Heinz**, Dr. jur. utr., Amtsgerichtsrat
59 Siegen-Bürbach, Hohgartenstraße 58
- Kleffmann, Aene, Studienrektorin i. R.**
5904 Eiserfeld, In der Talsbach
Textilgestaltung
- Knöfel, Dietbert**, Dr. rer. nat.,
593 Hüttental-Weidenau, Hölderlinstr. 44
Mineralogie
und Petrographie
- Petermann, Hans**, Dr.-Ing. habil., Honorarprof.
an der TU Braunschweig
Oberbaudirektor a. D.
59 Siegen, Hohler Weg 35
Tel. (02 71) 4 33 44
Geschichte der Technik
- Petzold, Ingeborg**, Dr. med., Dr. phil.,
Wissensch. Rat u. Prof. a. D.
509 Leverkusen, Friedenstr. 18
Tel. (0 21 72) 7 17 30
Sprechstunde: Mittwoch 16—17 Uhr, Raum
333
Psychologie
- Reiher, K. H.**, Dr. med., Priv.-Dozent an der
Universität Erlangen, Chefarzt des Städt.
Krankenhauses Hüttental-Weidenau
593 Hüttental-Weidenau, Weidenauer Str.
180
Sportmedizin
- Roy, Sarbesh Chandra**, Dr.
5904 Eiserfeld, Sinnerbach 15
Physik
- Schalk, Alfons**, Schulrat
59 Siegen, Kreisverwaltung
Tel. (02 71) 37 71
Schulkunde
- Starke, Dieter**, Dr. phil., Studiendirektor
565 Solingen, Olgastraße 67
Tel. (0 21 22) 7 13 44
Historische Hilfswissen-
schaften
- Wiedemer, Karl**, Dr.-Ing., Baudirektor
59 Siegen, Hubertusweg 19
Technologie und
Didaktik des tech-
nischen Werkens
- Zimmermann, Werner**, Dr.-Ing., Oberbaurat
59 Siegen, Am Ginsterhang 44
Tel. (02 71) 3 57 32
Grundfragen der Wirt-
schaftswissenschaften
und
Wirtschaftspädagogik

WISSENSCHAFTLICHE ASSISTENTEN

- Bodemann, Manfred**, Dipl.-Phys.
5333 Oberdollendorf
Heisterbacher Straße 135 e
Didaktik der Physik
- Broer, Ingo**, Dr. theol.
355 Marburg, Königsberger Straße 2
Katholische
Religionspädagogik
- Busch, Hermann-J.**, Dr. phil.,
5931 Nepthen-Afholderbach, Zur alten
Mühle, Tel. (0 27 38) 82 65
Musikerziehung
- Jehmlich, Reimer**, Dr. phil.,
23 Kiel, Blücherplatz 5
Sprechstunde: nach den Veranstaltungen
Didaktik der
englischen Sprache

- Kittel, Gisela**, Dr. theol.,
593 Hüttental-Weidenau, Ludwigstraße 17
Tel. (02 71) 7 36 35
Evangelische
Religionspädagogik
- Küntzel, Heinrich**, Dr. phil.,
69 Heidelberg, Panoramastraße 127
Didaktik der
deutschen Sprache
- Neemann, Ursula**, Dr. phil.,
59 Siegen, Gustav-von-Mevissen-Str. 20
Tel. (02 71) 4 12 48
Schulpädagogik
- Opaschowski, Horst**, Dr. phil.,
593 Hüttental-Geisweid, Siemensstraße 6
Tel. (02 71) 76 75 74
Allgemeine Pädagogik
- Schrage, Georg**, Dr. rer. nat.,
56 Wuppertal, Beethovenstraße 11
Didaktik
der Mathematik

Mit der Verwaltung einer Assistentenstelle beauftragt:

- Blanke, Ingrid**
5 Köln 1, Brüsseler Straße 58
Allgemeine Pädagogik
- Brenk, Bernhard**
59 Siegen, An der Allee 12
Katholische
Religionspädagogik
- Eichenauer, Hartmut**, Studienassessor
593 Hüttental, Ludwig-Uhland-Weg 2
Tel. (02 71) 7 47 33
Didaktik der
Erdkunde
- Heinrich, Hanns Christian**
5931 Netphen-Helgersdorf, Baumhofstr. 4
Tel. (0 27 37) 37 40
Psychologie
- Hennigfeld, Jochem**
593 Hüttental-Weidenau, Stettiner Str. 31
Philosophie
- Krantz, Hubert**, Dipl.-Kaufmann
5 Köln, Roonstr. 29
Tel. (02 21) 23 83 49
Wirtschaftswissenschaft
- Meyer, Annemarie**, Dipl.-Troph.,
59 Siegen, Elisabethstraße 5
Hauswirtschaft
- Sack, Hans-Gerhard**,
6301 Leihgestern, Schillerstraße 22
Leibeserziehung

WISSENSCHAFTLICHE ANGESTELLTE

- Boddenberg, Erich**
593 Hüttental-Niedersetzen, Glabacher
Ecke 2
Didaktik
der Mathematik
- Paulus, Wulf**, Dipl.-Sportlehrer
5904 Niederschelderhütte, Am Südhang 10
Leibeserziehung

FACHBEREICHE

FACHBEREICH I:

Schulpädagogik:

Raum 231, Reg.-Ang. Elfriede Barthold, Tel. 87
Wissenschaftlicher Rat und Professor Dr. Wolfgang Hinrichs
Professor Dr. Heinz Müller
Professor Dr. Hans Schöneberg
Dozent Dr. Hans-Peter Steimle
Assistent Dr. Ursula Neemann

Allgemeine Pädagogik:

Raum 325, Reg.-Ang. Doris Windhövel, Tel. 30
Professor Dr. Edgar Reimers
Assistenten: Dr. Horst Opaschowski
Ingrid Blanke m. d. V. b.

Psychologie:

Raum 225, Reg.-Ang. Edith Hadem, Tel. 90
Professor Dr. Georges Schmitz
Akademischer Rat Dr. Rudolf Feig
Assistent Hanns-Christian Heinrich m. d. V. b.

Philosophie:

Raum 225, Reg.-Ang. Edith Hadem, Tel. 90
Professor Dr. Margot Fleischer
Dozent Dr. Franz Gniffke
Assistent Jochem Hennigfeld m. d. V. b.

Ev. Religionspädagogik:

Raum 336, Reg.-Ang. Margarete Heifer, Tel. 51
Professor Dr. Ingo Baldermann
Wissenschaftlicher Rat und Professor Dr. Dietrich Thyen
Assistent Dr. Gisela Kittel

Kath. Religionspädagogik:

Raum 336, Reg.-Ang. Margarete Heifer, Tel. 51
Wissenschaftlicher Rat und Professor Dr. Leonhard Intorp
Professor Dr. Karl Klein
Assistent Bernhard Brenk m. d. V. b.

FACHBEREICH II:

Soziologie:

Raum 356, Reg.-Ang. Leonore Heberling, Tel. 67
Professor Dr. Ernst Liebermann
Assistent N. N.

Politikwissenschaft:

Raum 351, Reg.-Ang. Ellen Florin, Tel. 50
Professor Dr. Wolfgang Perschel
Assistent N. N.

Geschichte:

Raum 351, Reg.-Ang. Ellen Florin, Tel. 50
Wiss. Rat u. Professor Dr. Ernst Heinen
Professor Dr. Harald Witthöft
Akademischer Rat Dr. Ingeborg Koza
Assistent N. N.

Erdkunde:

Raum 351, Reg.-Ang. Ellen Florin, Tel. 50
Professor Dr. Heinrich Kellersohn
Assistent Hartmut Eichenauer m. d. V. b.

Wirtschaftswissenschaft und Didaktik der Wirtschaftslehre (Arbeitslehre)

Raum 356, Reg.-Ang. Leonore Heberling, Tel. 67
Professor: Dr. Lothar Neumann
Assistent Hubert Krantz m. d. V. b.

FACHBEREICH III:**Deutsch:**

Raum 242, Reg.Ang. N. N., Tel. 88
Professor N. N.
Assistent Dr. Heinrich Küntzel

Englisch:

Raum 242, Reg.-Ang. N. N., Tel. 88
Professor Dr. Helmut Jochems
Akademischer Oberrat Dr. Leonhard Alfes
Lektor B A Christopher Moss
Assistent Dr. Reimer Jehmlich

Musik:

Raum 276, Reg.-Ang. Charlotte Offergeld, Tel. 92
Professor Dr. Johannes Heinrich
Dozent Dr. Kurt-Erich Eicke
Assistent Dr. Hermann J. Busch

Kunsterziehung:

Raum 106, Reg.-Ang. Luise Sonneborn, Tel. 17
Professor Ilse Krahl
Dozent Heinz Pramann

Textilgestaltung:

Raum 106, Reg.-Ang. Luise Sonneborn, Tel. 17
N. N.

Leibeserziehung:

Raum 265, Reg.-Ang. Marianne Schatte. Tel. 92
Dozent Dr. Gerhard Hecker
Dozent Ingeborg Ripplinger
Assistent Hans-Gerhard Sack m. d. V. b.
Wissenschaftl. Angestellter Wulf Paulus, Diplomsportlehrer

FACHBEREICH IV:

Mathematik:

Raum 244, Reg.-Ang. Erika Busch, Tel. 89
Professor Dr. Georg Schmitz
Dozent Dr. Hans-Dieter Rinkens
Assistent: Dr. Georg Schrage
Wissenschaftlicher Angestellter Erich Boddenberg

Physik:

Raum 314, Reg.-Ang. Ursula Beyrich, Tel. 34
Dozent Dr. Horst Harreis
Assistent Dipl.-Phys. Manfred Bodemann

Chemie:

Raum 314, Reg.-Ang. Ursula Beyrich, Tel. 34
Professor Dr. Peter Habitz
Laborant Erwin Daub

Biologie:

Raum 314, Reg.-Ang. Ursula Beyrich, Tel. 34
Dr. Karl-Heinz Berck
Akademischer Rat Dr. Marliese Blana-Müller
Laborantin Ingeborg Braach

Technologie:

Raum 314, Reg.-Ang. Ursula Beyrich, Tel. 34
Oberbaurat Dr. Karl Wiedemer

Hauswirtschaft:

Raum 314, Reg.-Ang. Ursula Beyrich, Tel. 34
Dozent Herta Borghaus
Laborantin Ingeborg Braach
Assistentin Annemarie Meyer m. d. V. b.

SCHULPRAKTISCHE ÜBUNGEN

Praktikumschulen: siehe Aushang

Organisation der Praktika:

Akademischer Rat Dr. Friedrich Mayweg

ERKLÄRUNG DER ABKÜRZUNGEN

V = Vorlesung
Ü = Übung
S = Seminar
K = Kolloquium
E = Exkursion
AG = Arbeitsgemeinschaft

LEHRVERANSTALTUNGEN

ALLGEMEINE PÄDAGOGIK

1. V u. K **Einführung in die Pädagogik**
(1. und 2. Semester)
2 Std. Mo 10—12 Uhr R 502 **Reimers**
2. S **Norm- und Zielproblematik in der Pädagogik**
2 Std. Di 11—13 Uhr R 229 **Blanke**
3. S **Sozialisierung in der asozialen Gesellschaft**
(Aktuelle Probleme der Sozialpädagogik)
2 Std. Fr 9—11 Uhr R 229 **Opaschowski**
4. S **Grundfragen einer Theorie der Schule**
2 Std. Di 16—18 Uhr R 229 **Reimers**
5. S **Brennpunkte der gegenwärtigen
pädagogischen Auseinandersetzung**
(insbesondere für Diplomanden)
2 Std. Do 17—19 Uhr R 229 **Reimers**
- o. N. **Weitere Veranstaltungen werden zu Beginn
des Semesters am Schwarzen Brett bekannt-
gegeben.**

SCHULPÄDAGOGIK

6. V **Schulpädagogische Grundbegriffe**
(1. und 2. Semester)
1 Std. Mo 12—13 Uhr R 501 **Schöneberg**
7. V **Unterrichtspläne und -systeme im
20. Jahrhundert**
1 Std. Di 12—13 Uhr R 501 **Müller**
- 7a V **Methoden des Erstleseunterrichts und ihre
theoretische Begründung,
II. Teil,**
1 Std. Do 13—14 Uhr R 504 **Neemann**
8. S **Die Übung im Unterricht**
2 Std. Mo 10—12 Uhr R 230 **Hinrichs**
9. S **Formen und Inhalte der Zusammenarbeit
zwischen Schule, Hochschule u. Öffentlichkeit**
(auch Praktika)
— Studenten, Lehrer, andere Vertreter der
Öffentlichkeit —
2 Std. Mo 16—18 Uhr R 504 **Hinrichs**
- 10./157.S **Interdisziplinäres Seminar:
Schulpädagogik — Soziologie — Wirtschafts-
wissenschaft**
2 Std. Di 15—17 Uhr R 504 **Hinrichs/
Liebermann/
Neumann**
11. S **Planung und Analyse von Unterrichtsstunden**
(Vorbereitung auf das Schulpraktikum)
2 Std. Di 8—10 Uhr R 221 **Mayweg**

- | | | | |
|-----------|--|----------------------|--|
| 12. | S Grundprobleme der Allgemeinen Didaktik und Schulpädagogik (vornehmlich für Anfangssemester) 2 Std. Di 15—17 Uhr | R 230 | Müller |
| 13. | S Die Hauptschule in ihren lerntheoretischen, kultursoziologischen und organisatorischen Bezügen 2 Std. Mi 15—17 Uhr | R 230 | Müller |
| 14. | S Neuere Literatur zur Sexualpädagogik und anderen Themen 2 Std. Mo 10—12 Uhr | R 501 | Schöneberg |
| 15. | S Analyse von Unterrichtsentwürfen 2 Std. Fr 10—12 Uhr | R 502 | Schöneberg |
| 16. | Ü Der Lehrer im Kollegium 1 Std. Mo 8—9 Uhr | R 221 | Schalk |
| 17. | Ü Unterrichtsorganisation und Disziplin 1 Std. Mo 9—10 Uhr | R 221 | Schalk |
| 18. | Ü Der Klassenraum — ein didaktisches Mittel 1 Std. Mo 10—11 Uhr | R 221 | Schalk |
| 19. | Ü Schul- und Unterrichtsgeschichte (ab 3. Semester) 1 Std. Fr 12—13 Uhr | R 504 | Schöneberg |
| 20. | Ü Theorie und Praxis des Fernunterrichts 2 Std. Do 16—18 Uhr | R 221 | Steimle |
| 21. | Ü Curriculare Probleme der Medienerziehung (14tägig) 2 Std. Do 18—20 Uhr | Medienzentrum Siegen | Steimle |
| 22. | Ü Modelle zur schulpraktischen Ausbildung (II) (14tägig) 2 Std. Do 18—20 Uhr | R 221 | Steimle |
| 23./155.a | K Philosophische Fragen zur Didaktik der Mathematik 2 Std. (Zeit und Ort nach Vorankündigung) | | Neemann/ Gniffke/ Rinkens |

PHILOSOPHIE

- | | | | |
|-----|---|-------|------------------|
| 24. | V Der Anfang der philosophischen Anthropologie bei Platon 2 Std. Fr 11—13 Uhr | R 229 | Fleischer |
| 25. | S Kunst und Spiel 2 Std. Mo 16—18 Uhr | R 229 | Fleischer |
| 26. | S Die Grundlegung des Marxismus 2 Std. Do 14—16 Uhr | R 229 | Fleischer |
| 27. | S Grundbegriffe der Geisteswissenschaften 2 Std. Di 9—11 Uhr | R 229 | Gniffke |

28. S **Husserl: Die Krisis der europäischen Wissenschaften** **Gniffke**
2 Std. Mi 16—18 Uhr R 229

POLITIKWISSENSCHAFT

30. S **Die Grundrechte** **Perschel**
II. Die Freiheit der gesellschaftlichen Integration
2 Std. Mo 11—13 Uhr R 504
31. S **Die Schule als Institution im demokratischen und sozialen Rechtsstaat** **Perschel**
2 Std. Di 11—13 Uhr R 504
32. S **Die Vereinten Nationen — Geschichte, Organisation, Funktion** **Perschel**
2 Std. Do 11—13 Uhr R 229
33. K **Kolloquium zu aktuellen politischen Fragen** **Perschel/Koza**
2 Std. (14tägig)
(nach Vereinbarung)

PSYCHOLOGIE

34. V **Einführung in die Sozialpsychologie** **Schmitz**
(Grundlagenvorlesung insbesondere für erste Semester)
2 Std. Di 10—11 Uhr; Mi 16—17 Uhr R 501
35. S **Probleme und Ergebnisse der Lernpsychologie** **Feig**
(ab 3. Semester)
2 Std. Mi 14—16 Uhr R 222
36. S **Zur Psychologie der industriellen Arbeitswelt** **Feig**
(ab 3. Semester und für Diplomanden)
2 Std. Do 14—16 Uhr R 222
37. S **Zur Entwicklungspsychologie der Motivation** **Feig**
(ab 3. Semester)
2 Std. Fr 11—13 Uhr R 222
38. S **Entwicklung der Psychologie** **Heinrich**
S. FREUD's
2 Std. Do 11—13 Uhr R 504
39. S **Psychologische Hintergründe von Verhaltensstörungen** **Petzold**
2 Std. Mi 17—19 Uhr R 222
40. S **Psychologische Variablen im Unterrichten** **Schmitz**
2 Std. Di 14—16 Uhr R 222
41. S **Analyse gruppensdynamischer Prozesse** **Schmitz**
(begrenzte Teilnehmerzahl, nach vorheriger Anmeldung)
2 Std. Di 16—18 Uhr R 222

42. Ü **Praxis der psychologischen Beratung** **Caspar**
 (Einführung in die Anwendung psychol. Untersuchungsverfahren, Gesprächsführung, Behandlung schulpsycholog. Probleme)
 (ab 4. Semester)
 2 Std. Do 8—9.30 Uhr R 222
43. Ü **Anleitung zum wissenschaftlichen Arbeiten** **Heinrich**
 2 Std. Do 8—10 Uhr R 223
44. Ü **Interaktionsanalyse im Unterricht** **Schmitz**
 (im Rahmen des Tagespraktikums)
 (vornehmlich für erste Semester)
 3 Std. Mi 9—12 Uhr R 222
 u. R 223

SOZIOLOGIE

45. V u. K **Die „Freiheit des Individuums“ in der industriellen Gesellschaft und deren Staat** **Liebermann**
 2 Std. Di 8.30—10 Uhr R 222
46. S **Untersuchungen zur Gegenwartssprache und ihrer sozialen Schichtgebundenheit** **Liebermann/Kunath**
 2 Std. Di 17—19 Uhr R 504
- 47./10./157. **S Interdisziplinäres Seminar: Soziologie — Schulpädagogik — Wirtschaftswissenschaft** **Liebermann/Hinrichs/Neumann**
 2 Std. Di 15—17 Uhr R 504
48. S **Hat die Religionssoziologie in der Auffassung von Max Weber noch aktuelle Bedeutung?** **Liebermann**
 2 Std. Do 16—18 Uhr R 222
49. S **Ideologie und andere Formen der Bewusstseinsbildung in gegenwärtigen sozialen Aktionen bis hin zur Friedensforschung** **Liebermann**
 2 Std. Fr 14—16 Uhr R 222

KATHOLISCHE THEOLOGIE UND IHRE DIDAKTIK

50. V **Ausgewählte Kapitel aus dem Matthäusevangelium** **Broer**
 2 Std. Mo 11—13 Uhr R 248
51. S **Die Auferstehung Jesu** **Broer**
 2 Std. Mo 14—16 Uhr R 248
52. S **Das Phänomen der religiösen Erfahrung** **Intorp**
 2 Std. Mi 14—16 Uhr R 221
53. S **Die lerntheoretische und informationstheoretische Didaktik im Hinblick auf den Religionsunterricht** **Intorp**
 2 Std. Do 11—13 Uhr R 221

54. S **Literarische Texte im Religionsunterricht II** Intorp
2 Std. Do 14—16 Uhr R 221
55. S **Die Neubesinnung auf die Buße und die Beichtpraxis** Klein
Auf die Schulpraxis bezogene fundamental-
theologische Überlegungen
2 Std. Mi 16—18 Uhr R 248
56. S **„Gott ist tot“ — „der Mensch ist tot“** Klein/
Über den Zusammenhang zwischen der Frage Brenk
nach Gott und der Frage nach den Menschen
2 Std. Do 8—10 Uhr R 229
57. S **Gründe, heute Christ zu sein** Klein
Eine Antwort angesichts der Anfrage von
seiten der Existenzphilosophie
2 Std. Do 11—13 Uhr R 248
57. a Ü **Konkordate von 1918—1970** Holzäpfel
(Zeit und Ort nach Vereinbarung)

EVANGELISCHE THEOLOGIE UND IHRE DIDAKTIK

58. V u. K **Didaktik und Methodik des Religionsunter-** Baldermann
richts an der Grund- und Hauptschule
2 Std. Do 8—10 Uhr R 240
59. V u. K **Theologie des 20. Jahrhunderts** Kittel
2 Std. Di 11—13 Uhr R 248
60. S **Biblische Ostertexte im Religionsunterricht** Baldermann
der Grundschule
2 Std. Di 8.30—10 Uhr R 247
61. S **Karl Barths „Kirchliche Dogmatik“** Baldermann
(Fragen der Christologie und der Ethik)
2 Std. Do 11—13 Uhr R 247
62. S **Probleme biblischer und außerbiblischer** Bosse
Zukunftserwartung
2 Std. Fr 9.45—11.15 Uhr R 248
63. S **Der Römerbrief** Hofius
2 Std. Fr 11.30—13 Uhr R 248
64. S **Biblischer Unterricht in der Oberstufe der** Kittel
Hauptschule
2 Std. Mo 9—11 Uhr R 229
65. S **Fremdreligionen** Thyen
(Besprechung ausgew. Texte)
2 Std. Di 8—10 Uhr R 248
66. S **Die Apostelgeschichte** Thyen
(Probleme der Theologie und Geschichts-
deutung des Lukas)
2 Std. Do 11—13 Uhr R 246

- | | | |
|-----|---|--------------------|
| 67. | S Prophetische Texte des Alten Testaments (Einführung in Methoden und theolog. Arbeitsweisen) 2 Std. Fr 8 s. t.—9.30 Uhr | Thyen R 248 |
| 68. | Ü Hebräischer Sprachkurs II (2 Std. nach Vereinbarung) | Baldermann |
| 69. | K Martin Niemöller (2 Std. nach Vereinbarung) | Kittel |

DIDAKTIK DER DEUTSCHEN SPRACHE

- | | | |
|-------|---|------------------------------------|
| 70. | S Untersuchungen zur Gegenwartssprache und ihrer sozialen Schichtgebundenheit 2 Std. Di 17—19 Uhr | Kunath/ Liebermann R 504 |
| 70. a | Weitere Ankündigungen erfolgen zu Semesterbeginn durch besonderen Anschlag | |

DIDAKTIK DER ENGLISCHEN SPRACHE

- | | | |
|-----|--|-----------------------|
| 71. | V Approaches to Language 1 Std. Mo 14—15 Uhr | Moss R 243 |
| 72. | S Einführung in das Studium des Faches Englische Sprache und ihre Didaktik (vornehmlich für Studienanfänger) 2 Std. Fr 9—11 Uhr | Jochems R 243 |
| 73. | S Grundzüge des heutigen Englisch: Linguistische Voraussetzungen der Wortarbeit im Englischunterricht 2 Std. Di 16—18 Uhr | Alfes R 243 |
| 74. | S Weiterbildungsseminar: Elemente einer revidierten Grammatik des Englischen auf der Grundlage der modernen Syntaxtheorien 2 Std. Do 17—19 Uhr | Jochems R 243 |
| 75. | S Structural and Stylistic Aspects of Translation II 2 Std. Di 14—16 Uhr | Moss R 243 |
| 76. | S Thornton Wilder 2 Std. Mi 14—16 Uhr | Alfes R 229 |
| 77. | S Science Fiction 2 Std. Mi 16—18 Uhr | Jehmlich R 243 |
| 78. | S Understanding Fiction: D. H. Lawrence 2 Std. Do 15—17 Uhr | Jochems R 243 |
| 79. | S Didaktische Lehrbuchanalysen unter dem Aspekt der muttersprachlichen Interferenz 2 Std. Di 11—13 Uhr | Alfes R 243 |

- | | | | |
|--|---|-------|---------------------|
| 80. | S Englischunterricht auf der Sekundarstufe I: Planung und Vorbereitung von Unterrichtseinheiten 2 Std. Fr 11—13 Uhr | R 243 | Jochems |
| 81. | Ü Schulgrammatik in didaktischer Sicht 2 Std. Do 17—19 Uhr | R 248 | Jungclaussen |
| 82. | Ü Conversation Practice Gruppe 1 Mo 11.00—11.30 Uhr Gruppe 2 Mo 11.30—12.00 Uhr Gruppe 3 Mo 12.00—12.30 Uhr Gruppe 4 Mo 15.30—16.00 Uhr Gruppe 5 Mo 16.00—16.30 Uhr Gruppe 6 Di 16.00—16.30 Uhr Gruppe 7 Di 16.30—17.00 Uhr | R 346 | Moss |
| 83. | Ü Essay Class Mo 16.30—17 Uhr | R 243 | Moss |
| 84. | Ü Translation Class 1 Std. Di 10—11 Uhr | R 243 | Moss |
| 85. | Ü Reading Class 1 Std. Mo 17—18 Uhr | R 243 | Moss |
| POLITISCHE BILDUNG LANDESGESCHICHTE UND DIDAKTIK DER GESCHICHTE | | | |
| 86. | S Einführung in das Quellenstudium (Historische Hilfswissenschaften) 2 Std. Do 15—17 Uhr | R 250 | Cellarius |
| 87. | S Staat und Kirche in Deutschland von den letzten Jahrzehnten des alten Reiches bis zur Reichsgründung 1871 2 Std. Di 11—13 Uhr | R 246 | Heinen |
| 88. | S Die Innenpolitik des Deutschen Reiches 1890—1914 2 Std. Di 15—17 Uhr | R 248 | Heinen |
| 89. | S Das Regierungssystem der BRD 2 Std. Di 9—11 Uhr | R 504 | Koza |
| 90. | S Analyse von Schulbüchern zum Fach Geschichte/Politik 2 Std. Do 8—10 Uhr | R 221 | Koza |
| 91./161. | S Ausgewählte Kapitel aus der Geschichte der Technik 2 Std. Mo 16—18 Uhr | R 246 | Petermann |
| 92. | S Frühgeschichte der mittelalterlichen Stadt 2 Std. Mi 15—17 Uhr | R 504 | Witthöft |

92. a S **Deutsch-Slawische Schicksalsgemeinschaft Probleme des Zusammenlebens vom frühen Mittelalter bis zur Neuzeit** **Starke**
2 Std. Mo 16—18 Uhr R 248
93. S **Heimatgeschichte im Unterricht** **Witthöft**
2 Std. Mi 17—19 Uhr R 504
94. Ü **Probleme einer Geschichtsdidaktik der Klassen 5—10** **Heinen**
2 Std. Mi 14—16 Uhr R 248
95. Ü **Einführung in das Studium der Geschichte und die Methoden historischen Arbeitens** **Witthöft**
2 Std. Do 8—10 Uhr R 250
- HEIMATKUNDE UND DIDAKTIK DER ERDKUNDE**
96. V **Ostmitteleuropa** **Kellersohn**
(Wahlfach St I — St II)
2 Std. Do 8.15—9.30 Uhr R 251
97. V **Petrographie (Gesteinskunde)** **Knöfel**
(Wahlfach St I — St II)
2 Std. Do 14—16 Uhr R 248
98. S **Behandlung von Deutschland im Erdkundeunterricht der Hauptschule** **Kellersohn**
(Wahlfach St I — St II)
2 Std. Mi 16—18 Uhr R 251
99. S **Bild und Schulfunk mit Erdkundeunterricht** **Kellersohn**
(Wahlfach St I — St II)
2 Std. Do 11—13 Uhr R 251
100. Ü **Israel im Nahen Osten — Geographie eines Krisenraumes** **Eichenauer**
2 Std. Fr 8—10 Uhr R 221
101. E **Exkursionen nach besonderer Ankündigung** **Kellersohn/
Eichenauer**
- DIDAKTIK DER MATHEMATIK**
102. V **Einführung in die naive Mengenlehre für Anfänger** **Schmitz**
(St I, II)
1 Std. Mo 12—13 Uhr R 502
103. S **Mathematik für Grundschullehrer** **Boddenberg**
2 Std. Mo 13—15 Uhr R 502
104. S **Analyse moderner Mathematiklehrgänge für die Grundschule: Alef** **Rinkens**
2 Std. Do 14—16 Uhr R 502
105. S **Moderne Konzeptionen des Geometrieunterrichts in der Hauptschule** **Schmitz**
2 Std. Di 10—12 Uhr R 502

| | | | |
|-----------|--|----------------|--|
| 106. | S Didaktik der Bruchrechnung 2 Std. Di 14—16 Uhr | R 502 | Schrage |
| 107. | V Menge — Relation — Abbildung 1 Std. Di 9—10 Uhr | R 246 | Schrage |
| 108. | Ü Übungen zur Vorlesung „Menge — Relation — Abbildung“ 1 Std. Di 10—11 Uhr | R 246 | Schrage |
| 109. | V Analysis 1 Std. Do 9—10 Uhr 1 Std. Fr 9—10 Uhr | R 504 R 504 | Rinkens |
| 110. | Ü Übungen zur Analysis 1 Std. Fr 11—12 Uhr | R 504 | Rinkens |
| 111. | S Zahlentheorie 2 Std. Mo 14—16 Uhr | R 246 | Schmitz |
| 112. | Ü Darstellende Geometrie I 2 Std. Mi 16—18 Uhr | R 246 | Bär |
| 113. | S Oberseminar: Heuristik 2 Std. Do 16—18 Uhr | R 246 | Rinkens |
| 114. | S Oberseminar für Examenskandidaten St I (14tägig) 2 Std. Di 16—18 Uhr | R 246 | Schmitz |
| 115. | S Oberseminar für Examenskandidaten St II (14tägig) 2 Std. Di 16—18 Uhr | R 246 | Schmitz |
| 115.a/23. | K Philosophische Fragen zur Didaktik der Mathematik (Zeit und Ort nach Vorankündigung) | | Rinkens Gniffke Neemann |

DIDAKTIK DER BIOLOGIE

| | | | |
|------|---|-------|---------------------|
| 116. | V Allgemeine Biologie I 2 Std. Di 10—11 Uhr Do 9—10 Uhr | R 206 | Berck |
| 117. | S Sexualerziehung 2 Std. Do 11—13 Uhr | R 206 | Berck |
| 118. | S Physiologie II (Einführung in die Biochemie) 2 Std. Do 11—13 Uhr | R 206 | Blana-Müller |
| 119. | S Biologie der wirbellosen Tiere 2 Std. Do 14—16 Uhr | R 206 | Blana-Müller |
| 120. | Ü Biologie der Wirbeltiere 3 Std. Di 14—16.30 Uhr | R 206 | Berck |
| 121. | K Kolloquium für Examenskandidaten 1 Std. Mo 16—17 Uhr | R 206 | Berck |

122. K **Anleitung zu wissenschaftlichen Arbeiten** **Blana-Müller**
(Wahlfach)
(nach Vereinbarung)
123. K **Kolloquium für Examenskandidaten** **Blana-Müller**
(Wahlfach ab 5. Semester)
2 Std. (nach Vereinbarung) R 206
124. E **Exkursionen** **Blana-Müller**
(nach Vereinbarung)
125. E **Biologische Exkursionen** **Berck**
(nach Vereinbarung)
- CHEMIE**
126. V **Einführung in die organische Chemie** **Habitz**
(Wahlfach St II)
2 Std. Mi 14—16 Uhr R 503
127. V **Einführung in die Grundlagen der Chemie** **Habitz**
(Wahlfach St I u. II)
2 Std. Do 11—13 Uhr R 503
- 128./141 Ü **Übungen und Schulversuche zur** **Habitz/**
physikalischen Chemie **Bodemann**
f. Physiker u. Chemiker, Wahlfach, St I u. St II
2 Std. Di 9—11 Uhr R 212
129. Ü **Schulversuche zur organischen Chemie** **Habitz**
(Wahlfach St II)
2 Std. Di 14—16 Uhr R 212
130. K **Kolloquium für Examenssemester** **Habitz**
1 Std. (nach Vereinbarung)
131. K **Kolloquium zum Tagespraktikum** **Habitz/Harreis/**
1 Std (nach Vereinbarung) R 208 **Bodemann**
132. E **Exkursionen** **Habitz**
(nach Vereinbarung)
- PHYSIK**
133. V **Mechanik** **Baier**
2 Std. Do 14—16 Uhr R 208
134. V **Elektrizitätslehre mit besonderer** **Harreis**
Berücksichtigung der Festkörperphysik
(Wahlfach, St I u. St II)
2 Std. Di 16—18 Uhr R 208
- 135./158. Ü **Didaktik der Elektrotechnik und der** **Roy**
elektrischen Maschinen
3 Std. Mo 17—20 Uhr R 208
136. S **Einführung in die Wellenlehre** **Bodemann**
(Mechanik, Akustik)
(Wahlfach, St I u. St II)
2 Std. Mo 14—16 Uhr R 208
137. S **Didaktik des Physikunterrichts** **Bodemann**
(Wahlfach St I u. II)
1 Std. Di 12—13 Uhr R 208

138. S **Ausgewählte Schulversuche**
(Theorie und Praxis)
2 Std. Do 8—10 Uhr R 208 **Harreis**
139. Ü **Übungen zur Mechanik**
(Wahlfach St I u. II)
2 Std. Do 16—18 Uhr R 208 **Baier**
140. Ü **Übungen und Schulversuche zur
physikalischen Chemie**
(Wahlfach St II für Physiker u. Chemiker)
2 Std. Di 9—11 Uhr R 212 **Habitz/
Bodemann**
- 141.a/128. **Übungen und Schulversuche zur
physikalischen Chemie**
(Für Physiker und Chemiker, Wahlfach St I
u. St II)
2 Std. Di 9—11 Uhr R 212 **Habitz/
Bodemann**
- 141.b Ü **Übungen zur Vorlesung Elektrizitätslehre**
(Wahlfach St I u. II)
2 Std. Mi 16—18 Uhr R 208 **Harreis**
142. K **Kolloquium für Examenskandidaten —
Vorbereitung von wissenschaftlichen Arbeiten**
1 Std. (nach Vereinbarung) **Bodemann**
143. K **Kolloquium für Examenssemester und Anlei-
tung zu selbständigen wissenschaftlichen
Arbeiten**
1 Std. (nach Vereinbarung) **Harreis**

HAUSWIRTSCHAFT

144. V u. K **Haushalt — Verbrauchererziehung —
Verbraucherpolitik**
(St I u. II)
2 Std. Di 16—18 Uhr R 503 **Borghaus**
145. S **Ernährungsphysiologie unter besonderer
Berücksichtigung der Vitamine und Mineral-
stoffe**
2 Std. Di 14—16 Uhr R 136 **Borghaus/
Meyer**
146. S **Hauswirtschaft im Sachunterricht der
Grundschule**
(St I u. II)
2 Std. Do 11—13 Uhr R 136 **Borghaus**
147. S **Unterrichtsmedien zur Hauswirtschaft**
(St I u. II)
2 Std. Do 14—16 Uhr R 136 **Borghaus**
148. S **Schulversuche zur Ernährungslehre**
2 Std. Mi 14—16 Uhr R 136 **Meyer**
- 149./162. Ü **Ausgewählte Gebiete aus Technologie in
Haushalt und Industrie**
(Teilnehmerzahl begrenzt)
2 Std. Mi 17—19 Uhr R 136 **Borghaus/
Rothenpieler**

150. **K Kolloquium für Examenssemester, Vorbereitung von wissenschaftlichen Arbeiten und Unterrichtsstunden** **Borghaus**
1 Std. (nach Vereinbarung)
151. **Erkundungen in der Wirtschafts- und Arbeitswelt** **Borghaus**
(nach Vereinbarung)
- WIRTSCHAFTSWISSENSCHAFT UND DIDAKTIK DER WIRTSCHAFTSLEHRE (ARBEITSLEHRE)**
152. **V Einführung in die Logik der Sozialwissenschaften unter besonderer Berücksichtigung der Wirtschaftswissenschaften, Teil II** **Neumann**
1 Std. Di 10—11 Uhr R 208
153. **Ü Übungen zum Einkommen- und Lohnsteuerrecht** **Neumann**
(auch für Hörer mit Stufenschwerpunkt geeignet)
1 Std. Di 11—12 Uhr R 208
154. **V Gewerkschaftspolitik** **Neumann**
(auch für Hörer mit Stufenschwerpunkt geeignet)
1 Std. Di 12—13 Uhr R 502
155. **V Wirtschaftswissenschaften als spezielle Soziologie** **Neumann**
1 Std. Di 17—18 Uhr R 502
156. **V Grundzüge des Wirtschaftsrechtes** **Zimmermann**
2 Std. Di 8—10 Uhr R 502
- 157./47./10 **S Interdisziplinäres Seminar: Wirtschaftswissenschaft — Soziologie — Schulpädagogik** **Neumann/
Liebermann/
Hinrichs**
2 Std. Di 15—17 Uhr R 504
- 158./135. **V u. K Didaktik der Elektrotechnik und der elektrischen Maschinen** **Roy**
3 Std. Mo 17—20 Uhr R 208
159. **V Einführung in Fragen des Maschinenbaues, Hydro- und Aeromechanik in Theorie und Anwendung mit praktischer Vorführung** **Wiedemer**
2 Std. Mo 15—17 Uhr R 503
160. **S Didaktik und Methodik des Technischen Werkens III** **Dilling**
2 Std. Mi 17—19 Uhr R 132
- 161./91 **S Ausgewählte Kapitel aus der Geschichte der Technik** **Petermann**
(Wahlfach)
2 Std. Mo 16—18 Uhr R 246

- 162./149. Ü **Ausgewählte Gebiete aus Technologie in Haushalt und Industrie** **Borghaus/
Rothenpieler**
2 Std. Mi 17—19 Uhr R 136
163. Ü **Grundversuche Elektro- und Regelungstechnik** **Dilling**
2 Std. Mi 15—17 Uhr R 132
164. Ü **Methodische und didaktische Vorbereitung von Unterrichtsstunden in Verbindung mit dem Tagespraktikum** **Mayweg**
2 Std. Mo 14—16 Uhr R 221
- 164a Ü **Einführung in die Volkswirtschaftslehre** **Krantz**
1 Std. Di 14—15 Uhr R 223

BILDENDE KUNST UND DIDAKTIK DER BILDENDEN KUNST

165. S **Ausgewählte Beispiele der Gegenwartskunst** **Krahl**
(vorzugsweise Wahlfach)
2 Std. Mo 14—16 Uhr R 108
166. S **Aktuelle Fragen zur Fachdidaktik** **Krahl**
(in Verbindung mit dem Praktikum)
2 Std. Di 14—16 Uhr R 108
167. S **Verschiedene Wege der Einbeziehung gegebener Wirklichkeiten in den bildnerischen Prozeß** **Krahl**
Wahlfach, St I u. St II
2 Std. Do 11—13 Uhr R 107
168. S **Druckgraphik II** **Krahl**
(Ätzzradierungen, Algraphien)
(begrenzte Teilnehmerzahl — Wahlfach)
2 Std. Do 14—16 Uhr R 132
169. S **Objekte** **N. N.**
3 Std. Di 10—13 Uhr R 107
170. S **Minimal Art** **N. N.**
2 Std. Fr 8—10 Uhr R 107
171. S **Medien im Kunst- und Werkunterricht** **Pramann**
Experimente zur Herstellung von Lehr- und Unterrichtsfilmern mit dem Videosystem
4 Std. Do 8—12 Uhr R 108
172. S **Objekte** **Pramann**
(Farbe, Struktur, Werkstoff, Raum)
4 Std. Do 14—18 Uhr R 129—130
173. Ü **Keramik** **Krahl/
Schäfer**
Material- und Technikkunde zur Keramikübung
(Keramikübung 1 Std. nach Vereinbarung)
2 Std. Mi 15—17 Uhr R 131 A
174. Ü **Figuren aus Blech, Draht und Drahtgittern** **Krahl/
Schäfer**
2 Std. Mi 17—19 Uhr R 130

175. Ü **Trickfilmexperimente** **Pramann**
(Wahlfach)
6 Std. Mi 14—20 Uhr R 107
176. Ü **Vorbereitung des Praktikums** **Pramann**
(nur in Verbindung mit der Seminarveranstaltung: Medien im Kunst- und Werkunterricht)
2 Std. Fr 8—10 Uhr R 108
177. Ü **Aquarellmalerei** **Schütz**
Wahlfach St I u. St II
2 Std. Mo 16—18 Uhr R 132
178. K **Arbeitsvorhaben nach Vorschlag der Teilnehmer** **Krahl**
(nur ab 4. Semester, Wahlfach)
2 Std. nach Vereinbarung Mo R 107 u. R 108
179. P **Praktikum (Arbeiten mit einer Schülergruppe in der PH)** **Krahl**
(in Verbindung mit dem Seminar: Aktuelle Fragen zur Fachdidaktik)
2 Std. Mi nach Vereinbarung R 107
180. E **Exkursion** **Pramann**
(nach Vereinbarung)

TEXTILGESTALTUNG

181. S **Strukturveränderung textiler Stoffe** **Kleffmann**
2 Std. Fr 13—15 Uhr R 133
182. Ü **Das Garn als Mittel zur Form- und Schmuckgestaltung** **Kleffmann**
2 Std. Fr 15—16.30 Uhr R 133
182. a Ü **Spinnerei und textile Flächenbildung** **Bäumner**
2 Std. Do nach Vereinbarung R 133

MUSIK UND IHRE DIDAKTIK

183. S **Einführung in neuere didaktische Literatur** **Eicke**
(vorzugsweise für jüngere Semester)
Wahlfach, St I u. St II
2 Std. Mo 15—17 Uhr R 270
184. S **Methoden des Musikunterrichts in der Sekundarstufe** **Eicke**
(St II)
2 Std. Di 10—12 Uhr R 270
185. S **Musik des 20. Jahrhunderts** **Heinrich**
(Wahlfach)
2 Std. Do 16—18 Uhr R 270
186. Ü **Übungen zum Erkennen und Bestimmen musikalischer Stile und Gattungen** **Busch**
1 Std. Fr 8—9 Uhr R 278

- | | | | |
|------|---|-------|-----------------|
| 187. | Ü Tonsatz III 1 Std. Fr 9—10 Uhr | R 278 | Busch |
| 188. | Ü Einführung in das Studium der Musik und ihrer Didaktik 2 Std. Do 8—10 Uhr | R 278 | Busch |
| 189. | Ü Chor (für alle Studentinnen und Studenten) 2 Std. Mo 17 s. t. 17—18.30 Uhr | | Eicke |
| 190. | Ü Gehörbildung III (Wahlfach, St I u. II) 1 Std. Di 9—10 Uhr | R 270 | Eicke |
| 191. | Ü Gehörbildung I Wahlfach St I u. St II 1 Std. Di 13—14 Uhr | R 270 | Eicke |
| 192. | Ü Stimmbildung Wahlfach St I u. St II 1 Std. Di 14—15 Uhr | R 270 | Eicke |
| 193. | Ü Tonsatz I 1 Std. Fr 9—10 Uhr | R 270 | Heinrich |
| 194. | Ü Einführung in das Arbeiten mit audiovisuellen Hilfsmitteln 1 Std. Fr 10—11 Uhr | R 270 | Heinrich |
| 195. | Ü Kammermusikgruppe 2 Std. Fr 14—16 Uhr | R 270 | Heinrich |
| 196. | AG Musik von 1900 bis 1945 (Schallplattenbeispiele mit Einführung) 1 Std. Do 18—19 Uhr | R 270 | Heinrich |

LEIBESERZIEHUNG

- | | | | |
|------|--|-------|-------------------|
| 197. | V Sportmedizinische Anatomie und Physiologie I (Wahlfach, St I u. II) 1 Std. Mi 18—19 Uhr | R 221 | Reiher |
| 198. | S Sport in unserer Gesellschaft (Wahlfach) 2 Std. Mi 14—16 Uhr | R 246 | Hecker |
| 199. | S Sportdidaktik der Grundschule (Wahlfach, St I) 2 Std. Do 8—10 Uhr | R 246 | Hecker |
| 200. | S Die Entwicklung der Motivation im Sportunterricht 2 Std. Fr 8—10 Uhr | R 246 | Hecker |
| 201. | S Einführung in die Bewegungslehre der Leibesübungen 2 Std. Mo 10—12 Uhr | R 222 | Ripplinger |

- | | | | |
|------|--|-------|-------------------------------|
| 202. | S Zur Methodik des Geräteturnens in der Hauptschule (Wahlfach) 2 Std. Mo 16—18 Uhr | R 222 | Ripplinger |
| 203. | S Einführung in die Theorie der Leibes- erziehung (Proseminar) 2 Std. Di 8—10 Uhr | R 250 | Ripplinger |
| 204. | S Persönlichkeitspsychologische Probleme des Leistungssports Jugendlicher 2 Std. Fr 8—10 Uhr | R 222 | Sack |
| 205. | Ü Statistik II (für Sportstudenten) nach Vereinbarung | | Sack |
| 206. | Ü Praktische Übungen (Studenten) Siehe besondere Ankündigungen! | | Hecker |
| 207. | Ü Praktische Übungen (Studentinnen) Siehe besondere Ankündigungen! | | Ripplinger |
| 208. | AG Freiwilliger Studentensport Siehe besondere Ankündigungen! | | Hecker/ Ripplinger |

WENN Sie noch nicht mit uns arbeiten
sollten, so bieten wir auch Ihnen unsere
Dienstleistungen an, jetzt und in Zukunft.



VOLKSBANK

Wir bieten mehr als Geld und Zinsen

Übersichtsplan für das Wintersemester 1971/72

| Zeit | Montag | Dienstag | Mittwoch | Donnerstag | Freitag | Samstag | |
|-------|---|--|---|--|---|---|---|
| 8—9 | 16 Schalk | 221/203 Ripplinger 65 Thyen 60 Baldermann 45 Liebermann 11 Mayweg 156 Neumann | 250 248 247 222 221 502 | 188 Busch 96 Kellersohn 95 Witthöft 58 Baldermann 92 Witthöft 199 Hecker 56 Klein/Brenk 43 Heinrich Psy 42 Caspar 90 Koza 171 Pramann 138 Harreis | 278/170 251/186 250/67 248/200 504/204 246/100 229/176 223 222 221 108 208 | N. N. Busch Thyen Hecker Sack Eichenauer Pramann | 107 278 248 246 222 221 108 |
| 9—10 | 17 Schalk 64 Kittel | 221/190 Eicke 229/203 Ripplinger 65 Thyen 60 Baldermann 107 Schrage 27 Gniffke 45 Liebermann 11 Mayweg 156 Neumann 89 Koza 128/140 Habitz | 270 251 248 247 246 229 222 221 502 504 212 | 44 Schmitz 222/223 188 Busch 96 Kellersohn 58 Baldermann 95 Witthöft 199 Hecker 56 Klein/Brenk 43 Heinrich 42 Caspar 90 Koza 171 Pramann 109 Rinkens 138 Harreis 116 Berck | 278/193 251/170 248/187 250/67 246/200 229/72 223/3 222/204 221/100 108/176 504/109 208 206 | Heinrich N. N. Busch Thyen Hecker Jochems Opaschowski Sack Eichenauer Pramann Rinkens | 270 107 278 248 246 243 229 222 221 108 504 |
| 10—11 | 8 Hinrichs 64 Kittel 201 Ripplinger 18 Schalk 14 Schöneberg 1 Reimers 116 Berck | 230/184 Eicke 229/169 N. N. 222/108 Schrage 221/84 Moss 501/27 Gniffke 502/152 Neumann 206/34 Schmitz Aa 105 Schmitz Aa 89 Koza 128/140 Habitz | 270 107 246 243 229 208 501 502 504 212 | 44 Schmitz 222/223 171 Pramann | 108/194 62 Bosse 72 Jochems 3 Opaschowski 15 Schöneberg 109 Rinkens | Heinrich Bosse Jochems Opaschowski Schöneberg Rinkens | 270 248 243 229 502 504 |
| 11—12 | 50 Broer 82 Moss 8 Hinrichs 201 Ripplinger 19 Schöneberg 1 Reimers 30 Perschel | 248/184 Eicke 346/169 N. N. 230/59 Kittel 222/87 Heinen 501/79 Alfes 502/105 Schmitz Aa 504/2 Blanke 31 Perschel 153 Neumann | 270 107 248 246 243 502 229 504 208 | 44 Schmitz 222/223 167 Krahl 99 Kellersohn 57 Klein 61 Baldermann 66 Thyen 32 Perschel 53 Intorp 171 Pramann 127 Habitz 38 Heinrich 118 Blana-Müller 117 Berck | 107/63 251/110 248/80 247/24 246/146 229/37 221/15 108/24 503 504 206 | Hofius Rinkens Jochems Fleischer Borghaus Feig Schöneberg Fleischer | 248 504 243 229 136 222 502 229 |

| | | | | | | | | | |
|-------|---|--|---|--|---|---|---|--|------------|
| 12—13 | 50 Broer 82 Moss 6 Schöneberg 102 Schmitz Aa 30 Perschel | 248 169 346 59 501 87 502 79 504 | N. N. Kittel Heinen Alfes Blanke Müller Neumann Perschel Bodemann | 107 248 246 243 229 501 502 208 | 117 Berck 167 Krahl 99 Kellersohn 57 Klein 61 Baldermann 66 Thyen 32 Perschel 146 Borghaus 53 Intorp 113 Habitz 38 Heinrich 118 Blana-Müller | 63 Hofius 80 Jochems 24 Fleischer 37 Feig 19 Schöneberg | 248 243 229 222 504 | | |
| 13—14 | 103 Boddenberg | 502 191 | Eicke | 270 | 147 Borghaus 7a Neemann | 136 181 Kleffmann | 133 | | |
| 14—15 | 51 Broer 111 Schmitz Aa 71 Moss 164 Mayweg 165 Krahl 103 Boddenberg 136 Bodemann | 248 192 246 166 243 75 221 145 108 502 40 208 166 106 129 164a 119 | Eicke Krahl Jochems Borghaus/ Meyer Schmitz Krahl Schrage Habitz Krantz Berck | 270 107 94 243 198 76 136 148 222 35 108 52 502 126 212 223 206 | 107 97 248 26 246 172 229 133 136 36 222 54 221 168 503 104 147 119 | Knöfel Fleischer Pramann Baier Feig Intorp Krahl Rinkens Borghaus Blana-Müller | 248 195 229 49 129 130 181 208 222 221 132 502 136 206 | 270 222 133 | |
| 15—16 | 183 Eicke 51 Broer 111 Schmitz Aa 164 Mayweg 165 Krahl 159 Wiedemer 136 Bodemann 82 Moss | 270 166 248 88 246 75 221 12 108 145 503 208 40 346 166 106 157/10/47 129 119 | Krahl Heinen Jochems Müller Borghaus/ Meyer Schmitz Krahl Schrage Hinrichs-Lie- bermann,, Neu- mann Habitz Berck | 107 175 248 92 243 94 230 198 13 136 76 222 173 108 148 502 35 52 163 504 126 212 206 | 107 86 504 97 248 78 246 26 230 172 229 133 131 36 136 54 222 168 221 104 132 119 503 | Pramann Witthöft Heinen Hecker Müller Alfes Krahl/Schäfer Meyer Feig Intorp Dilling Habitz | Cellarius Knöfel Jochems Fleischer Pramann Baier Feig Intorp Krahl Rinkens Blana-Müller | 250 195 248 49 243 229 129 130 208 222 221 132 502 206 | 270 222 |

| | | | | | | | | |
|-------|---|--|---|--|---|--|---|--|
| 16—17 | 183 Eicke 92a Starke 91/161 Petermann 82/83 Moss 25 Fleischer 202 Ripplinger 177 N. N. 159 Wiedemer 9 Hinrichs 121 Berck | 270 248 246 346/243 229 222 132 503 504 206 | 88 Heinen 114/115 Schmitz Aa 73 Alfes 12 Müller 4 Reimers 41 Schmitz 149 Borghaus 157/10/47 Hinrichs, Lie- bermann, Neu- mann 134 Harreis 82 Moss 119 Berck | 248 246 243 230 229 222 503 163 504 208 346 206 | 175 Pramann 92 Witthöft 55 Klein 112 Bär 77 Jehmlich 13 Müller 28 Gniffke 173 Krahl/Schäfer 163 Dilling 34 Schmitz 98 Kellersohn 141 Harreis | 107 504 246 246 243 229 131 132 501 251 208 | 185 Heinrich 86 Cellarius 113 Rinkens 78 Jochems 172 Pramann 48 Liebermann 20 Steimle 38 Heinrich Psy 139 Baier | 270 250 246 243 129/130 222 221 504 208 |
| 17—18 | 189 Eicke 92a Starke 91/161 Petermann 85 Moss 25 Fleischer 202 Ripplinger 177 N. N. 9 Hinrichs 135/158 Roy | 270 248 246 243 229 222 132 504 208 | 114/115 Schmitz Aa 73 Alfes 4 Reimers 41 Schmitz 155 Neumann 222 144 Borghaus 46/70 Kunath/ Liebermann 134 Harreis | 246 243 229 222 502 503 174 504 208 | 175 Pramann 93 Witthöft 55 Klein 112 Bär 77 Jehmlich 28 Gniffke 174 Krahl/Schäfer 162/149 Borghaus/ Rothenpieler 39 Petzold 160 Dilling 98 Kellersohn 141 Harreis | 107 504 248 246 243 229 130 136 222 132 251 208 | 185 Heinrich 81 Jungclaussen 113 Rinkens 74 Jochems 5 Reimers 172 Pramann 48 Liebermann 20 Steimle 38 Heinrich Psy 139 Baier | 270 248 246 243 229 129/130 222 221 504 208 |
| 18—19 | 189 Eicke 135/158 Roy | 270 208 | 46/70 Liebermann/ Kunath | 504 | 175 Pramann 93 Witthöft 174 Krahl/Schäfer 162/149 Borghaus/ Rothenpieler 39 Petzold 197 Reiber 160 Dilling | 107 504 130 5 136 222 221 132 | 196 Heinrich 81 Jungclaussen 74 Jochems 5 Reimers 21/22 Steimle | 270 248 243 229 221 |
| 19—20 | 135/158 Roy | 208 | | | 175 Pramann | 107 | 21/22 Steimle | 221 |

● **Allgemeines
Sortiment**

● **Pädagogik**

● **ev.
Theologie**

**Buch-
handlung
Schneider**

Inh.: Johanna Hülsemann

59 Siegen - Sandstr. 9

gegenüber vom Central-Theater - Tel. 51 864

STÄDT. BÄDER HÜTTENTAL

**WARMWASSER-
FREIBAD GEISWALD**
HÜTTENTAL GEISWEID
AUF DER SCHLÄFE

Telefon: 40 28 56
Schwimmbecken 20 m x 50 m
Nichtschwimmerbecken
Kinderplanschbecken
10-m-Sprungturm
Liegewiesen
Liegeterrassen
Große Spielwiese



HALLENBAD WEIDENAU
HÜTTENTAL-WEIDENAU
AM BISMARCKPLATZ

Telefon: Siegen 4 29 92
Hallenschwimmbad
12,50 m x 25 m
12 Reinigungsbrausen
6 Wannenbäder
Erfrischungsraum
Terrasse
Liegewiese

Schwimmen schafft Lebensfreude und erhält gesund
Nutzen Sie die Ihnen gebotene Möglichkeit

STADTWERKE HÜTTENTAL

Anhang

NAMENSVERZEICHNIS

Die kursiven Zahlen verweisen auf die Anschrift im Personalteil

| | | | | |
|------------------|---------------------|----------|---------------------|---------------------------------|
| Abel | | 18 | Billen | 78, 105, 106, 107, 109 |
| Abmeier | 157, 160, | 175 | Birkefeld | 193 |
| Adams | | 153 | Bischoff | 73, 84, 99 |
| Ahlert | 73, 87, 125, | 126 | Bitsch | 18, 31 |
| Alfes | 199, 203, | 210 | Bitter | 54 |
| Allendorf | | 156, 172 | Blana-Müller | 199, 204, 213, 214 |
| Allner | | 69 | Blanke | 201, 202, 205 |
| Archipow | | 70 | Bleckwenn | 73, 86, 131, 132, 133 |
| Aßheuer | 106, 108, 153, 160, | 171, 172 | Bloching | 78 |
| Aufmkolk | 151, 153, | 160 | Böcken | 27, 29, 37, 38 |
| Aymanns | 73, 86, 117, 118, | 119, 120 | Böckenholt | 86 |
| | | | Böcking | 195 |
| | | | Bödeker | 17 |
| Bär | | 213 | Böggemeyer | 6 |
| Bäumer | | 218 | Böttger, Ella | 69 |
| Baier | 199, 214, | 215 | Böttger, Hans-Fr. | 195 |
| Baldermann | 5, 193, 196, 202, | 209, 210 | Bodemann | 200, 214, 215 |
| | | | Boddenberg | 201, 204, 212 |
| Bartels | | 20 | Bohnert | 26, 45 |
| Barthold | | 202 | Bollmeier | 18 |
| Bartmann | 69, 73, 84, 99, | 100 | Bolte | 160 |
| Baumann | | 156 | Borchert | 150 |
| Bebermeier | | 20 | Borghaus | 196, 204, 215, 216, 217 |
| Becker, Günther | 80, 85, 116, | 117 | Bormann | 26, 40 |
| Becker, Hermann | 72, 77, | 96 | Bornhorst | 158, 171 |
| Beckmann, Angela | 73, 85, 115, | 116, 117 | Bornkamm | 22, 29, 39 |
| | | | Boß | 194 |
| Becks | 77, 85, 115, 116, | 117 | Bosse | 199, 209 |
| Beckschäfer | | 150 | Botsch | 70, 73, 87, 120, 121 |
| Behnke | 73, 118, | 119 | Boueke | 22, 30, 40, 42 |
| Behrendt | | 17 | Braach | 204 |
| Beier | | 26, 48 | Brandt | 150 |
| Beinke | 77, 85, 101, 126, | 127 | Breitschaft | 29, 33 |
| Bekker | | 83 | Brenk | 201, 202, 209 |
| Belau | | 20 | Brink | 85 |
| Bellinger | | 78, 104 | Brinkmann, Heinrich | 73, 84, 103, 104 |
| Berck | 196, 204, 213, | 214 | Brinkmann, Ingeborg | 19 |
| Bergenthal | | 17 | Brockhaus | 4, 149, 153, 161, 172, 174 |
| Berger | | 85 | | |
| Berghoff | | 87 | Bröker | 153, 159, 165, 170 |
| Bernard | 26, 30, 41, | 42 | Broer | 200, 208 |
| Bernart | | 26, 36 | Brundiek | 84 |
| Bernitt | 22, 29, | 34 | Buch | 194 |
| Beßling | | 78, 120 | Büchner | 26, 45 |
| Bethusy-Huc | 73, 85, 98, | 101 | Bültmann | 26 |
| Beyer | 77, 85, 115, | 117 | Bürger | 150 |
| Beyerle | 149, 150, 153, 160, | 174, 175 | Büschendorf | 5, 6, 71, 73, 85, 115, 116, 117 |
| | | | | |
| Beyrich | | 193, 204 | Bunzel | 84 |
| Bickert | 78, 87, | 124 | Busch, Erika | 204 |
| Biehl | 22, 29, 36, | 37 | Busch, Hermann J. | 200, 203, 218, 219 |
| Biermann | | 17 | | |
| Biester | 73, 87, 124, | 125 | Busch, Maria | 150 |

| | | | | |
|------------------|------|------|------|--------------------------|
| Buschkamp | | | | 20 |
| Bußhoff | 73, | 85, | 97, | 98 |
| Bußmann | | | 78, | 128 |
| Butt | | 28, | 29, | 34 |
| Byrne | 78, | 86, | 110, | 111 |
| Caha | | | | 71 |
| Caspar | | | | 208 |
| Cellarius | | | 199, | 211 |
| Cladder | 69, | 73, | 86, | 109, 110, 111, 112 |
| Dalhoff | 80, | 86, | 131, | 132, 133 |
| Damke | | | | 151 |
| Dammann | | | | 5 |
| Daub | | | | 204 |
| Dedering | 73, | 85, | 126, | 127 |
| Deiters | | | | 84 |
| Desselberger | 82, | 85, | 91, | 98 |
| Diakostavrianos | | | | 17 |
| Diederichs | 77, | 86, | 118, | 119, 120 |
| Diekmann | | | 6, | 20 |
| Diekmeyer | | | | 70 |
| Dietrich, Helmut | | | | 82 |
| Dietrich, Ilse | | | | 193 |
| Dilling | | | 216, | 217 |
| Dirksen | 22, | 31, | 46, | 47 |
| Dörge | 22, | 30, | 48, | 49 |
| Dopheide | 155, | 161, | 184, | 185 |
| Dormeyer | 82, | 85, | 104, | 105 |
| Dresing | 26, | 48, | 156, | 166 |
| Drerup | | | | 3 |
| Drewes | | | 156, | 166 |
| Düchting | | | | 87 |
| Duwe | | | | 156 |
| Ebel | 74, | 85, | 101, | 102, 127 |
| Echelmeyer | | | | 72 |
| Eichenauer | | 201, | 203, | 212 |
| Eicke | 196, | 203, | 218, | 219 |
| Eickelpasch | | | 83, | 102 |
| Elingshausen | | | 41, | 42 |
| Ellermann | | | 28, | 31 |
| Endler | | | | 29 |
| Engel | | 22, | 30, | 44 |
| Engelhard | 74, | 85, | 115, | 116 |
| Engelhardt | | | | 194 |
| Erber | 151, | 153, | 162, | 178, 179 |
| Erbleweit | | | 6, | 70 |
| Esterhues | | | 156, | 177 |
| Everding | 74, | 86, | 133, | 134, 135 |
| Evers, Elmar | 77, | 86, | 135, | 136, 137, 138 |
| Evers, Friedrich | 70, | 71, | 72, | 74, 86, 118, 119, 120 |
| Faber | 6, | 150, | 153, | 159, 165, 166, 167 |

| | | | | |
|--------------------|------|------|------|---------------------------|
| Fähmel | | | | 133 |
| Feest | 77, | 87, | 120, | 121, 122 |
| Feig | | | 199, | 202, 207 |
| Feige | 74, | 85, | 115, | 116, 117 |
| Feldhoff | | 22, | 29, | 33, 38 |
| Fincke | | | | 69 |
| Fingerhuth | | | 83, | 122 |
| Finken | | | | 5 |
| Fischer, Othmar | | | | 127 |
| Fischer, Rudolf | | 22, | 29, | 39 |
| Fleischer | | 196, | 202, | 206 |
| Florin | | | 202, | 203 |
| Fölling | | | | 3, 69 |
| Folkerts | 20, | 22, | 31, | 52, 53, 54 |
| Forster | | | | 31 |
| Frank | | | 156, | 165, 167 |
| Franz | 153, | 159, | 165, | 166, 167 |
| Franzbecker | | | 157, | 161, 173 |
| Franzisket | 74, | 87, | 120, | 121, 122 |
| Frehe | | | | 121 |
| Fremann | | | | 69 |
| Freitag | | | | 85 |
| Frenzel | | | | 85 |
| Freude | | | | 83 |
| Frey | | | | 160 |
| Freywald | 77, | 86, | 109, | 110, 111 |
| Friese | | | | 87, 122 |
| Frisch | | | | 196 |
| Frühlingsdorf | | | | 150 |
| Fröhlich | | 27, | 30, | 45 |
| Frommholz, Rüdiger | 25, | 30, | 40, | |
| | 41, | 42, | 156, | 171 172 |
| Frowein | | | | 71 |
| Fuchs | | | | 5 |
| Fuleda | | | | 86 |
| Funke | 3, | 4, | 5, | 17, 18, 20, 22, 30, 42 |
| Furth | | 74, | 85, | 112, 113 |
| Gabriel | | | | 161 |
| Garloff | | | | 29 |
| Gassmann | | 27, | 29, | 36, 37 |
| Geißler | | 74, | 107, | 108, 109 |
| Gemmeke | | | | 150 |
| Georg | | | | 162 |
| Gerbing | | | | 3 |
| Gerdes | | | | 17 |
| Gerwin | | | | 5 |
| Gewehr | | 80, | 85, | 106, 109 |
| Gies | 74, | 85, | 98, | 101, 112, 113 |
| Gladen | | | | 78, 113 |
| Glatfeld | | 18, | 22, | 31, 45, 46 |
| Gniffke | 197, | 202, | 206, | 207, 213 |
| Gocke | | 77, | 86, | 109, 111 |
| Göddeke | | | | 151 |
| Golluch | | | | 129 |
| Gottschalk | | | | 194 |

Gräsel 78, 129
 Grah 17
 Gralla 159
 Grandjean 78, 85, 107
 Graumann 72
 Grevesmühl 194
 Gries 121
 Griesinger 86
 Gröll 70, 80, 84, 91
 Gronemeier 25, 31, 47, 48
 Große-Jäger 74, 86, 133, 134, 135
 Großmann 23, 29, 33, 36, 37
 Grote 70
 Grund 137
 Güllich, v. 18, 30
 Günther 80, 84, 97

 Haase 74
 Habitz 193, 197, 204, 214, 215
 Hachmeister 18, 30
 Hadem 202
 Hadzisjuljic 17
 Haecker 74, 84, 99, 100, 101
 Hagenhoff 176
 Hagel 19, 25, 33
 Haller 6
 Hammel 150, 153, 159, 165, 167
 Hammond 156, 161, 172, 173, 174
 Hammwöhner 71
 Hampel 70
 Handschel 82, 86, 118, 120
 Handschuh 84
 Hanisch 112
 Hannemann 46
 Hansen 17
 Harder-v. Gersdorff 3, 27,
 30, 44
 Harre 83, 99
 Harreis 197, 204, 214, 215
 Harter 82, 85, 127
 Heberling 193, 202, 203
 Hecker 195, 197, 203, 219, 220
 Heichert 3, 5, 149, 153, 159,
 165, 167, 170
 Heidbreder 28, 29, 39
 Heidt 115, 117
 Heifer 193, 202
 Heinen 193, 197, 203, 211, 212
 Heining 70
 Heinrich, Hanns Christian 201,
 202, 207, 208
 Heinrich, Elisabeth 69, 70
 Heinrich, Joh. 195, 197, 203,
 218, 219
 Heise 74, 86, 134, 135
 Heitkemper 77, 84, 91, 92
 Held 29

Heldt 69
 Hellmund 156, 181
 Henkel 157, 162, 179
 Hennigfeld 201, 202
 Hermanns 156, 169
 Hermes, Eberhard 156
 Hermes, Liesel 82, 86, 111
 Herzog 195
 Hestermeyer 149, 151, 153, 161,
 177, 178
 Heuel 159
 Heuermann 27, 30, 42, 43
 Heusinger 18
 Hildebrandt 23, 29, 34, 37, 38
 Hilker 159
 Hillebrand, Lisel. 161
 Hillebrand, Rudolf 153, 161, 177,
 178
 Hillen 70
 Hinnendahl 21
 Hinrichs 197, 202, 205, 208, 216
 Hirt 159
 Hobel 83
 Höfing 85
 Höfner 194
 Höger 23, 36, 37
 Höke 161
 Höpfner 30
 Hofius 199, 209
 Hofmann, Klaus-Dieter 79, 94
 Hofmann, Manfred 151, 155, 160,
 175, 176
 Holdinghausen 194
 Hollenhorst 183
 Holtkemper 79
 Holzäpfel 200, 209
 Hommens 154
 Hopf 74, 86, 134, 135
 Horn 26, 48
 Hoyer 77, 86, 123, 124
 Hoymann 82, 85, 106, 109
 Huber 74, 84, 91
 Hühn 27, 30, 42, 43
 Hülsmeier 78, 86, 134, 135
 Hümmeke 25, 30, 52
 Hufendiek 72
 Hugenroth 81, 85, 106
 Intorp 197, 202, 208, 209
 Ittermann 83
 Jacobs 74, 84, 103
 Janning 78, 85, 108, 109
 Jansen 100
 Jasper 4, 69, 74, 85, 97, 98
 Jehmlich 200, 203, 210
 Jeismann 74, 85, 112, 113, 114
 Jeromin 159

| | | | |
|--------------------|-------------------------------|---------------------|------------------------------|
| Jochems | 3, 5, 193, 197, 203, 210, 211 | Kotthoff | 80, 84, 100 |
| Josephi | 194 | Koutská | 70 |
| Jostwerner | 149 | Koza | 199, 203, 207, 211 |
| Jungclausen | 211 | Krämer | 19, 20, 23, 29, 33, 34 |
| Junker | 79, 109, 110 | Krafft | 70, 75, 85, 125, 126, 127 |
| Kadlec, Eva | 150 | Kraft | 83, 101 |
| Kadlec, Vratislaw | 155, 159, 166, 167 | Krahl | 198, 203, 217, 218 |
| Käster | 127 | Kramer | 154, 161, 185, 186 |
| Kallendorf | 28, 29 | Krantz | 201, 203, 217 |
| Kampmann | 69 | Kratzsch | 75, 85, 112, 114, 115 |
| Karaschewski | 23, 31, 45, 46 | Krause | 151 |
| Karst | 26 | Kreft | 70, 81, 86, 134, 135 |
| Kasselmann | 157, 161, 177, 178 | Kremers | 193 |
| Kaufmann | 152, 154, 159, 169 | Kress | 83 |
| Kellersohn | 197, 203, 212 | Kreutz | 71, 75, 87, 120, 121, 122 |
| Kemmelmeyer | 82, 86, 134, 135 | Kruchen | 75, 85, 104, 105 |
| Kell | 79, 93, 98, 102, 127 | Krüger | 71 |
| Kerkfeld | 193 | Kruppa | 49 |
| Kerski | 17 | Kuckartz | 75, 84, 92, 93 |
| Kestermann | 69 | Kühnhold | 156, 160, 171, 172 |
| Kettrup | 154, 162, 179, 180 | Küntzel | 201, 203 |
| Kienecker | 3, 71, 154, 160, 171, 172 | Kütting | 75, 86, 118, 120 |
| Kienel | 81, 86, 119, 120 | Kuhlmann | 30 |
| Kießwetter | 46 | Kunath | 208, 210 |
| Kirchhoff | 160 | Kunikowski | 85 |
| Kittel | 201, 202, 209, 210 | Kursare | 100 |
| Kläsener | 17 | Kutzner | 31 |
| Klaus, Friedrich | 71 | Lachmann | 23 |
| Klaus, Hans-Werner | 150 | Lahrman | 81, 84, 94 |
| Kleffmann | 200, 218 | Lange, Hedwig | 83, 86, 137, 138 |
| Klein | 196, 197, 202, 209 | Lange, Teddy | 151 |
| Kleist | 74, 87, 125, 126 | Langhammer | 79, 112 |
| Klemm | 156, 179 | Lassahn | 79, 92 |
| Klenner | 26, 36, 37 | Laube | 5 |
| Klönne | 23, 30, 33, 35, 38 | Laubig | 3, 18, 23, 30, 35 |
| Klüber | 74, 85, 106, 107, 109 | Lenz | 75, 86, 91, 128, 129 |
| Knape | 75, 84, 99, 100, 101 | Lepper | 84 |
| Knieval | 154, 161, 185, 186 | Leppig | 79, 120 |
| Knöfel | 200, 212 | Lichtenstein-Rother | 5, 69, 75, 84, 94, 96 |
| Knoke | 154 | Liebermann | 198, 202, 205, 208, 210, 216 |
| Koch | 81, 85, 106, 109 | Liebig | 150 |
| Könemann | 29 | Lindlar | 72 |
| König, Anneliese | 45 | Lingnau | 3, 69, 75, 85, 98, 101, 102 |
| König, Brigitte | 20 | Lisken | 23, 30, 52 |
| Kötters | 154, 161, 184, 185 | Lockowandt | 18, 23, 29, 36, 37 |
| Kohl | 75, 112 | Lobscheid | 6, 70 |
| Kohlschein | 21 | Löbbe | 20 |
| Kokemohr | 81, 84, 94 | Lödning | 70 |
| Kolbe | 75, 86, 135, 136, 137 | Löffler | 28, 31, 48 |
| Kollmann | 81, 85, 104, 105 | Löns | 70 |
| Korfsmeier | 26, 47 | Lohmar | 149, 154, 160, 174, 175 |
| Korhammer | 79, 129 | Lorenzen | 6, 19, 23, 29, 33, 34 |
| Korn-Verlage | 83, 86, 132 | Losser | 75, 84, 94, 95, 101, 127 |
| Kosthorst | 75, 85, 112, 114 | | |

Lubtowski 70
 Lübs 79, 135
 Lüpke 75, 86, 135, 136
 Lütgen 79
 Lützenkirchen 69
 Luksch 69

 Maas 28, 29, 39
 Maasjost 154, 160, 175, 176
 Maatz 71
 Machermer 82, 84, 100
 Maeck 79, 95
 Mahner 70
 Maoro 17
 Margies 28, 29, 33, 34
 Marquardt 70
 Massner 81, 84, 92, 93
 Masuch 155, 162, 178, 179
 Matthes 71
 Mayweg 194, 199, 204, 205, 217
 Meier 149
 Meiners 69
 Meinert 26
 Meis 84
 Melchert 81, 84, 103, 104
 Mente 155, 159, 169
 Meyer, Annemarie 201, 204, 215
 Meyer, Gernot 194
 Meyer, Gisela 86
 Meyer, Günter 194
 Meyer, Helmut 23, 29, 33, 34
 Meyer, Mechthild 84
 Michels 155, 160, 171, 172
 Mintert 162
 Misch 17
 Mitschka 70, 75, 86, 119, 120
 Möller, Erwin 17
 Möller, Sigrid 20
 Möllerberndt 87
 Monzen 158
 Moormann 17, 18
 Moss 199, 203, 210, 211
 Müller, Ernst-F. 75, 84, 99, 100, 101
 Müller, Gerhard 158, 176
 Müller, Hans-Peter 79, 84, 103
 Müller, Heinz 198, 202, 205, 206
 Müller, Ludwig 24, 29, 39
 Müsgens 156, 162, 180
 Munk 81, 128

 Nagel 26
 Natus 3, 5
 Neemann 201, 202, 203, 205, 206, 213
 Neufend 72
 Neugrodda 28, 36, 37
 Neuhöfer 83, 86, 125

Neumann, Gerd-Heinrich 79, 105, 121
 Neumann, Lothar 198, 205, 208, 216
 Niederau 149, 154, 161, 184, 185
 Niethammer 75, 84, 91, 92
 Niggemeier 157, 159, 171
 Nitsche 150
 Nüttgens 83, 86, 136, 137, 138

 Obermann 81, 86, 123
 Obermeier 162
 Oberschelp 20
 Odenbach 75
 Oelmüller 149, 154, 159, 167
 Offergeld 203
 Ognibeni 5
 Ohlmeier 72
 Oltersdorf 5, 25, 30, 45
 Opaschowski 201, 202, 205
 Opgenoorth 149
 Oppholzer 24, 29, 33, 34
 Ossowski 79
 Osterwald 28, 29, 35
 Oswald, Andreas 82, 84, 95, 100
 Oswald, Paul 79
 Otto, Enrico 78, 85, 108
 Otto, Karl 3, 5
 Overesch 81, 85, 113, 114, 115

 Pache 72
 Pachurka 85
 Padberg 81, 86, 119, 120
 Paulus, Wulf 201, 203
 Paulus, Manfred 194
 Paulus, Marianne 161
 Peckelsen 160
 Perschel 198, 202, 207
 Peter 79, 122
 Petermann 200, 211, 216
 Peters, Hella 154, 161, 185, 186
 Peters, Wilhelm 75, 86, 128, 129, 130
 Petzmeyer 114
 Petzold 200, 207
 Pielow 75, 85, 107, 108, 109
 Pilgrim 17
 Pink 129
 Pippert 81, 84, 91, 92, 93
 Pleuser 150
 Pöschel 149
 Poll, Christel 154, 161, 183
 Poll, Marlene 160
 Pollmann 154, 159, 170
 Pook 24
 Poppendick 69
 Pramann, Heinz 198, 203, 217, 218

| | | | | | | | | | | |
|-------------------|------------------------------------|--|--|--|--|--|--|--|------------------------|-------------------------|
| Pramann, Willi | 18, 24, 31, | | | | | | | | Sachse | 81, 86, 131, 132, 133 |
| | 49, 50 | | | | | | | | Sack | 201, 203, 220 |
| Prange | 78, 86, 136 | | | | | | | | Salomon | 76, 85, 113, 115 |
| Preuß | 81, 84, 95 | | | | | | | | Sanner | 24, 30, 40, 42 |
| Prielipp | 70 | | | | | | | | Saßmannshausen | 194 |
| Quinke | 194 | | | | | | | | Sauerwald | 82, 84, 97, 113 |
| Radkau | 27, 30, 44 | | | | | | | | Schäfer | 217 |
| Rafael | 18, 20 | | | | | | | | Schaeffer-Schweizer | 81, 85, 91, 98 |
| Rahn | 162 | | | | | | | | Schämann | 71 |
| Ramakers | 156, 160, 176 | | | | | | | | Schafmeister | 157, 162, 179 |
| Real | 82, 86, 111, 112 | | | | | | | | Schalk | 200, 206 |
| Regenbrecht | 3, 5, 76, 84, 95, 96 | | | | | | | | Schatte | 203 |
| Regulski | 31 | | | | | | | | Scheibner-Herzig | 76, 86, 109, 111 |
| Rehermann | 154, 162, 181 | | | | | | | | Scheid | 80, 131, 132, 133 |
| Reiher | 200, 219 | | | | | | | | Schellong | 155, 159, 170, 171 |
| Reimers | 4, 6, 193, 194, 196, 198, 202, 205 | | | | | | | | Scherl | 83, 85, 106, 109 |
| Rensing | 130 | | | | | | | | Schiemann | 100 |
| Reichard | 82, 85, 102, 91, 103 | | | | | | | | Schladoth | 72, 76, 85, 104, 105 |
| Reploh | 79, 138 | | | | | | | | Schlüter | 155, 159, 169, 175 |
| Requardt | 20 | | | | | | | | Schmekel | 21 |
| Rest | 76, 84, 91, 92, 93, 97 | | | | | | | | Schmidt, Christa | 85 |
| Ribhegge | 82, 85, 113, 114 | | | | | | | | Schmidt, Gudrun | 194 |
| Richarz | 76, 87, 125, 126, 127 | | | | | | | | Schmitt, Josef | 157, 169 |
| Richter | 80 | | | | | | | | Schmitt, R. | 78, 99, 100, 101 |
| Rinkens | 198, 204, 206, 212, 213 | | | | | | | | Schmitz, Georg | 193, 198, 204, 212, 213 |
| Ripplinger | 193, 198, 203, 219, 220 | | | | | | | | Schmitz, Georges | 195, 198, 202, 207, 208 |
| Ritter | 83, 86, 136, 137 | | | | | | | | Schmitz, Josef | 149, 155, 162, 180 |
| Römer | 27, 30, 40, 41, 42 | | | | | | | | Schmücker | 76, 86, 130, 131, 133 |
| Röser | 124 | | | | | | | | Schneider | 83 |
| Rößler | 17 | | | | | | | | Schneider-Berges | 81, 86, 110 |
| Röttger | 27, 30, 40, 41, 42 | | | | | | | | Schnellen | 151 |
| Rohlfes | 18, 24, 30, 44 | | | | | | | | Schoene | 76, 85, 102 |
| Rohrmoser | 76, 84, 97 | | | | | | | | Schöneberg | 198, 202, 205, 206 |
| Roloff | 83, 100 | | | | | | | | Schönfeld | 27, 29, 39 |
| Rooney | 26, 43 | | | | | | | | Schönke | 82, 100 |
| Rose | 70 | | | | | | | | Schöppner | 71 |
| Rosenmüller | 154 | | | | | | | | Schomer | 28, 31, 49, 50 |
| Roth, Gerhard | 157, 167 | | | | | | | | Schrader | 155, 161, 183 |
| Roth, Werner | 25, 29, 38, 157 | | | | | | | | Schrage | 201, 204, 213 |
| Rothenpieler | 215, 217 | | | | | | | | Schrand | 116, 117 |
| Roy | 200, 214, 216 | | | | | | | | Schreiber | 159 |
| Rübschläger | 193 | | | | | | | | Schreyer | 27 |
| Rücker | 157, 159, 167 | | | | | | | | Schröder, E.-Ch. | 24, 29, 33, 34, 35 |
| Rückriem, Georg | 76, 84, 92 | | | | | | | | Schröder, Thekla | 83 |
| Rückriem, Norbert | 152, 156, 166, 167 | | | | | | | | Schröer | 69 |
| Rüden, von | 3, 5, 81, 86, 91, 128, 129, 130 | | | | | | | | Schröpfer | 28, 31, 47 |
| Rüther | 78, 84, 95 | | | | | | | | Schüler | 150 |
| Rüttenauer | 76, 84, 93 | | | | | | | | Schürmann, Hans-Werner | 27 |
| Saal | 81, 85, 113, 114 | | | | | | | | Schürmann, Otto | 19 |
| Saatröwe | 82, 84, 93 | | | | | | | | Schütte | 149 |
| Sabath | 76, 86, 136, 137, 138 | | | | | | | | Schüttler | 24, 30, 44, 45 |
| | | | | | | | | | Schütz | 218 |
| | | | | | | | | | Schulte-Repel | 76, 84, 94, 95 |
| | | | | | | | | | Schultka | 70 |

| | |
|---------------------|------------------------------|
| Schulz, Günther | 76, 84, 96, 136, 137, 138 |
| Schulz, Dietrich | 83, 86 |
| Schumacher | 17 |
| Schumm | 195 |
| Schwabe | 20 |
| Schwabedissen | 21 |
| Schwandt | 70 |
| Schwarz | 84 |
| Schwenk | 80 |
| Schwerdt | 155 |
| Seha | 72 |
| Seipelt | 71 |
| Serwotke | 71 |
| Sengling | 80, 101 |
| Sichelschmidt | 48 |
| Siekmann | 19 |
| Sievers | 82, 85, 102 |
| Sievert | 155, 159, 166, 167, 181 |
| Sigmund | 193 |
| Skorsky | 76, 86, 123, 124 |
| Smart | 78, 86, 110, 111, 112 |
| Smith | 26, 30, 43 |
| Soll | 27, 44 |
| Sommer | 28, 31, 49, 50, 51 |
| Sonneborn | 193, 203 |
| Sonntag | 76 |
| Spee | 85 |
| Sprenger | 157, 160, 169, 174, 175 |
| Sprey | 80, 93 |
| Stahl | 5 |
| Stamm | 155, 161, 183, 184 |
| Starke, Dieter | 200, 212 |
| Starke, Franz-Josef | 82, 87, 120, 121, 122 |
| Staudinger | 152, 155, 160, 169, 174, 175 |
| Stedtfeld | 25, 30, 43 |
| Stegat | 80 |
| Steimle | 3, 5, 198, 202, 206 |
| Steinberg | 24 |
| Steinkamp, Egon | 76, 86, 136, 137, 138 |
| Steinkamp, Günther | 24, 29, 37, 38, 157, 169 |
| Stemmer | 151, 195 |
| Stenzl | 83, 85, 113, 115 |
| Sternberg | 18, 30 |
| Steuhl | 193, 195 |
| Stiegler, Leonhard | 18, 19, 24, 31, 47, 48 |
| Stiegler, Roland | 82, 85, 101, 102 |
| Stöcker | 84 |
| Stöhr | 194 |
| Störkmann | 71 |
| Stork | 76, 87, 122 |
| Stracke | 196 |
| Streb | 194 |
| Striebeck | 3, 5, 157, 159, 166, 167 |
| Struck | 162 |
| Stüttgen | 76, 84, 97, 105 |
| Sturm | 76, 84, 91, 103, 104 |
| Sünkel | 80 |
| Taube | 17 |
| Tauscher | 24 |
| Ter-Nedden | 76, 85, 105, 106, 107, 108 |
| Terstegen | 20, 24, 31, 50, 51 |
| Tewes | 70 |
| Thiede | 85 |
| Thielemann | 71 |
| Thimme | 21 |
| Thränhardt | 82, 85, 91, 98 |
| Thüsing | 157, 160, 167, 175 |
| Thumann | 69 |
| Thun | 155 |
| Thyen | 194, 195, 199, 202, 209, 210 |
| Tietze, Jürgen | 195 |
| Tietze, Wolfgang | 83 |
| Timmermeister | 137 |
| Tölle | 150 |
| Topmüller | 71 |
| Trau | 3, 194 |
| Trauerstein | 28, 31, 46 |
| Triebold, Karl | 80, 138 |
| Triebold, Klaus | 3, 5, 80, 98, 139 |
| Tschirch | 159 |
| Udert | 27, 35 |
| Uhlmann | 77, 86, 109, 110, 112 |
| Ulonska | 157 |
| Unterbusch | 85 |
| Vestner | 18, 24, 29, 33, 34 |
| Vieth | 77, 123 |
| Vietmeier | 150 |
| Vogelsang | 157, 160, 176 |
| Vogt, Luise | 72 |
| vom Ende | 150 |
| Vormann | 71 |
| Vormfelde-Siry | 82, 84, 100 |
| Vorsmann | 77, 80, 96 |
| Voss | 25, 43 |
| Wagner | 80, 131 |
| Waldner | 193 |
| Walmsley | 25, 30, 42 |
| Walter, Hans-Hubert | 78, 85, 116, 117 |
| Walter, Renate | 149 |
| Wasna | 80 |
| Weber, Alexander | 28 |
| Weber, Christel | 20, 25, 31, 51 |
| Weber, Georg | 82, 85, 102, 103 |

| | | |
|--------------------|------|---------------|
| Weber, Marie-Luise | | 86 |
| Wedegärtner | 77, | 86, 123, 124 |
| Weinberg | 77, | 84, 94 |
| Weinhold | | 17 |
| Weiss, Bernhard | | 196 |
| Weiß, Lothar | | 195 |
| Welling | | 85 |
| Werner, Brigitte | | 159 |
| Werner, Erich | | 80, 102 |
| Werner, Wiltrud | 158, | 161, 186 |
| Werres | 78, | 84, 96 |
| Werthschulte | 156, | 161, 177, 178 |
| Wesche | | 157, 166 |
| Weverinck | | 84 |
| Wibbeke | | 161 |
| Wiechers | | 150 |
| Wiedemer | 200, | 204, 216 |
| Wienhausen | 77, | 86, 129 |
| Wiese | | 30, 31 |
| Wild | 28, | 29, 38 |
| Wilden | | 157, 169, 171 |
| Wilmsmeyer | 77, | 86, 129, 130 |
| Windhövel | | 193, 194, 202 |

| | | |
|--------------------|---------|--------------------------|
| Winkler | | 25 |
| Wißbrock | | 17 |
| Wittekind | 155, | 160, 166, 181 |
| Wittenburg | | 31 |
| Witthöft, Harald | 193, | 199, 203, 211, 212 |
| Witthöft, Wolfgang | 82, | 87, 122 |
| Wittkämper | | 150 |
| Wöstmann | | 70 |
| Wolf | | 114 |
| Wolf | | 19, 29 |
| Wolfersdorf | 25, 30, | 40, 41, 42 |
| Wolfertz | | 28, 29, 38 |
| Wygash | | 157 |
| Zabel, Hermann | 69, | 77, 85, 106, 107, 109 |
| Zabel, Manfred | | 196 |
| Zabel, Marie-Luise | | 87 |
| Zeller, Sigrid | | 83 |
| Zeuch | | 71 |
| Zimmermann | | 200, 216 |

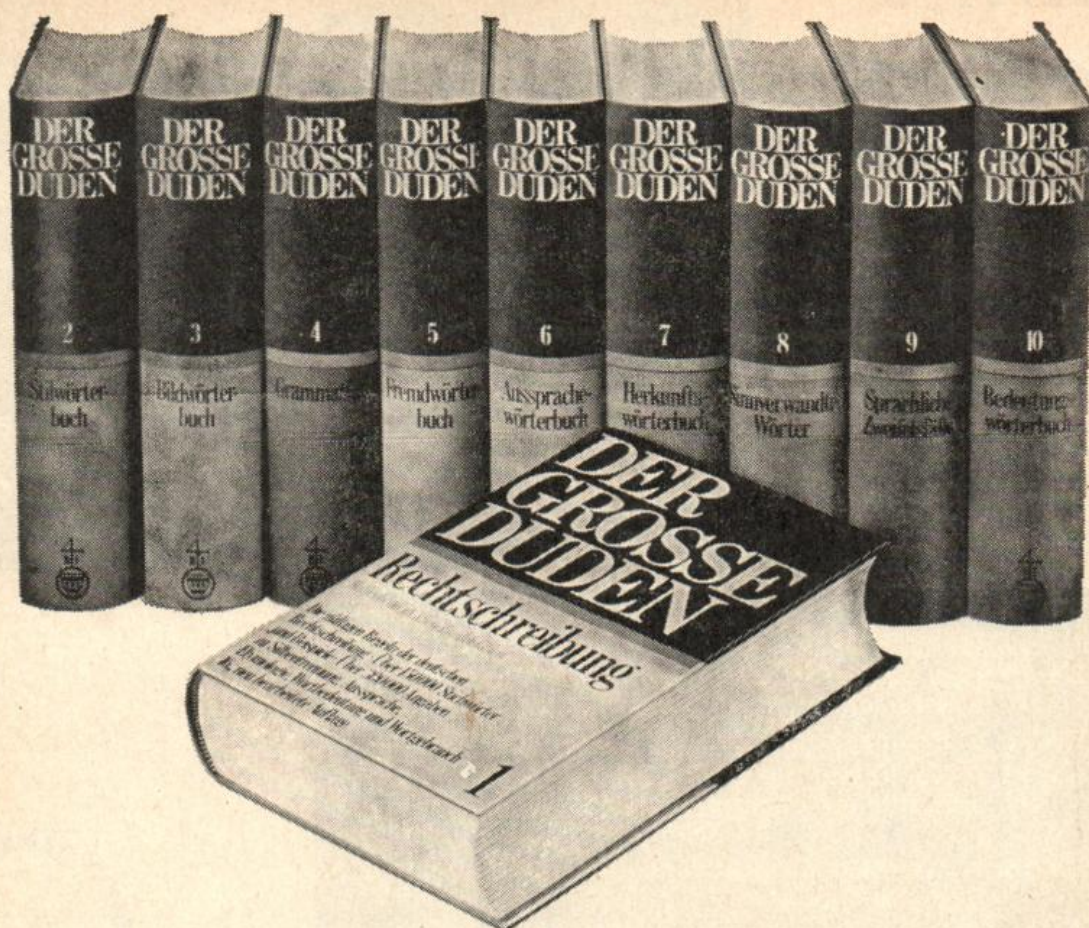

Der Große Duden hat jetzt 10 Bände.

Für jedes Gebiet einen.

Und deshalb ist er auf jedem Gebiet perfekt.

Wenn auch die Rechtschreibung alle wichtigen Fremdwörter enthält, die Herkunft der Wörter angibt, Grammatik und Aussprache bringt oder Synonyme aufführt - jedes dieser Gebiete ist zu umfangreich, als daß man sie jemals in einem Band ausführlich darstellen könnte. Wer auf alle Fragen wirklich fundierte und erschöpfende Auskunft haben will, wird stets zu einem der 10 Dudenbände greifen.

Jeder Band etwa 800 Seiten, Leinen 18,50 DM

Bibliographisches Institut Mannheim • Wien • Zürich

HENNS

Pädagogische Taschenbücher

Herausgegeben von

Prof. Dr.

ERNST SCHMACK

- Bd. 1 Schön: Der Begriff der politischen Bildung DM 4,50
Bd. 2 F. J. Wehnes: Schule und Technik in Ost und West DM 7,60
Bd. 3 H. Lorenzen: Der Auftrag der Erziehung DM 6,80
Bd. 4 H. Limmer: Über die Selbsterziehung des Erziehers DM 6,40
Bd. 5 H. M. Elzer: Bildungsgeschichte als Kulturgeschichte DM 2,60
Bd. 7 A. Schäfer: Über den Erzieher DM 4,80
Bd. 8 H. Holstein: Bildungsweg als Bildungsgeschehen DM 5,80
Bd. 9 J. Hitpass: Abiturientendefizit – Versagt unser Schulsystem DM 4,00

- Bd. 10 H.H. Becker: Über Wesen und Gliederung wissenschaftlicher Pädagogik DM 4,80
Bd. 11 E. Schmack: Modernes Schulleben DM 4,80
Bd. 12 P. Xochellis: Die Entfaltung des wissenschaftlichen pädagogischen Denkens DM 7,80
Bd. 15 A. Wenzel: Die Grundschule als Schule der Selbständigkeit DM 5,80
Bd. 16 F. Evers: Grundformen großer Ballspiele DM 5,80
Bd. 17 H. Heuer: Die Englischstunde DM 5,80
Bd. 18 I. Kluger: Hauswirtschaftsunterricht in der Hauptschule DM 5,80
Bd. 19 W. Psaar: Novellistische Erzählformen im Unterricht – Problem und Aufgabe DM 6,80
Bd. 20 C. F. Schmitt: Grundzüge des Erstleseunterrichts DM 5,80



ALOYS HENN
VERLAG KG

4030 Ratingen
5600 Wuppertal 1
5448 Kastellaun

- Bd. 21 E. Schmack: Die Grundschule DM 7,80
Bd. 22 H. Heuer: Brennpunkte im Englischunterricht DM 5,80
Bd. 23/24 H. Preuß: Lyrik in der Zeit - Auswahl und Interpretation DM 7,80
Bd. 25 H. Heiland: Schüler und Lehrer DM 5,80
Bd. 26 Th. Rutt u. a.: Beiträge zur empirischen Unterrichts- und Erziehungsforschung DM 6,80
Bd. 27 H. G. Kirchhoff: Weiterführender Geschichtsunterricht DM 6,80
Bd. 28 S. Krause: Leitfaden zur Sprecherziehung DM 5,80
Bd. 29 Th. Rutt: Adalbert Stifter als Erzieher DM 8,80
Bd. 30 W. Rest: Prolegomena und Sentenzen zu einer jeden künftigen Pädagogik DM 5,80

Haben Sie nicht schon oft überlegt, wie andere zu einem Eigenheim oder einer Eigentumswohnung kommen?

Fordern Sie noch heute unsere kostenfreie Broschüre B 14 an!

Es ist viel einfacher als Sie denken. Besonders für Sie.

Denn nur Sie und Ihre Kollegen im öffentlichen Dienst können beim BHW bausparen und die besonderen Vorteile nutzen: günstige Tarife, keine Mindestansparsumme, niedrige Gebühren, seit 1956 nur 4 1/2% Zinsen für Bauspardarlehen, 3% Guthabenzinsen. Dazu kommen bis zu 45,5% Prämie oder hohe Steuervorteile. Diese und andere Vergünstigungen sind bares Geld für Sie. Ein Haus oder eine Eigentumswohnung sind eine sichere Geldanlage und gute Altersvorsorge.

Beratungsstellen:

- 48 Bielefeld, Kesselbrink 4, Fernruf (0521) 65326
- 44 Münster (Westf.), Von-Vincke-Straße 8, Fernruf (0251) 42881/2
- 59 Siegen, Koblenzer Straße 18, Fernruf (0271) 53646
- 479 Paderborn, Schildern 17-19 (Nähe Domplatz), Fernruf (05251) 24257

Vermögensbildung für alle im öffentlichen Dienst:
Leichter mit dem BHW
 Beamtenheimstättenwerk · 325 Hameln
 Postfach 666 · Ruf (05151) 861

PERSÖNLICHKEIT UND GESCHICHTE

Jetzt 62 Bände

Bibliographische Reihe hg. von Prof. Dr. G. Franz

Eine Auswahl der bisher erschienenen Titel:

| | | | |
|----------------|---------------------|----------------------|------------|
| Bd. 1 Rasso | Karl V | Bd. 52 Heine | Schumacher |
| Bd. 8 Rauch | Lenin | Bd. 53 Czisnik | Noske |
| Bd. 11 Andreas | Richelieu | Bd. 54 Heintel | Hegel |
| Bd. 16 Bülow | List | Bd. 55 Imhof | Bernadotte |
| Bd. 24 Rimscha | Katharina II | Bd. 56 Weiher | Siemens |
| Bd. 30 Besson | Ebert | Bd. 57 Meier-Welcker | Dionysios |
| Bd. 31 Wolff | Gandhi | Bd. 58/59 Oeser | Kepler |
| Bd. 42 Bott | Heuß | Bd. 60/61 Grimm | Hutten |
| Bd. 51 Lohe | Brüning | Bd. 62 Schwabe | Wilson |

Einzelband DM 5,80, Doppelband DM 7,80

Musterschmidt

Göttingen
Turmstr. 7

Frankfurt
Roßmarkt 23

Zürich
Waldmannstr. 10a

Schroedel-Taschenbücher für Ihr Studium

Didaktische Analyse

Exemplarisches Lehren

**Revolution der Schule? –
Die Lernprozesse ändern**

**Bedeutung und Aufgabe des
Schulanzfangs**

Unterricht-Analyse und Planung

**Der Geschichtsunterricht
in Volks- und Realschulen**

Fehler im Rechenunterricht

**Arbeitslehre in der Praxis
des Unterrichts**

Die „Auswahl“-Reihen A und B und die Reihe „Moderner Englischunterricht – Arbeitshilfen für die Praxis“ bieten in handlicher, preiswerter Form eine Fülle von Anregungen und Hilfen.

Informieren Sie sich in Ihrer Bibliothek, in Ihrer Buchhandlung über Schroedel-Bücher, oder schicken Sie zunächst einfach den anhängenden Bon an

Hermann Schroedel Verlag KG, 46 Dortmund, Westfalendamm 275

Schroedel
Fachverlag
für Pädagogik

Bitte schicken Sie mir Ihre Verzeich-
nisse für Pädagogik und Unterrichts-
Meine Fächer:



Neues aus dem DÜMLERHAUS

Informationen für Schulen / Lehrer / Studenten

- Deutsch SCHMIEDEBERG's Hilfen für Vor- und Grundschulklassen sowie für lese-rechtschreib-schwache Kinder: **Konzentrations- und Orientierungsübungen; Analogiekarten zum Lesenlernen; Rechtschreib- und Sprachübungen** für Kinder ab 10 Jahren. KADE's Wörterbücher für Grund- und Sonderschulen, mit Arbeitsanweisungen für die Still- und Hausarbeit: **Mein erstes ABC** (ab 2. Schulj.), **Mein zweites ABC** (ab 3. Schulj.). DITTRICH, **Redensarten auf der Goldwaage**. Herkunft und Bedeutung deutscher Redensarten im Abc erklärt. Für die Schüler- und Klassenbücherei. Neu!
- Rechnen, Mathematik KADE, **Rechen-Aufbau** und **Rechen-Spiele** für 1. bis 8. Schulj. Teilprogrammierte Arbeitsmittel für Grund-, Haupt- und Sonderschulen. Zum Üben der Rechenfertigkeit, die zur Ergänzung der modernen Mathematik unerlässlich ist. DIEKERT, **Kopfrechnen um die Wette**. Übungen für differenzierendes Kopfrechnen mit Leistungsbewertung.
- Heimatkunde RATEIKE, **Vom Vaterhaus zum Heimatkreis**. Lern- und Arbeitsbuch für den heimatkundlichen Sachunterricht in der Grundschule. MANN, **Zwischen Rhein und Weser**. Kl. Heimat- und Landeskunde von Nordrhein-Westfalen. Reihe „Vom Heimatkreis zur weiten Welt“ (26 Heimat- und Landeskunden).
- Erdkunde, Wirtschaftskunde **Frohes Erdkundeschaffen**. 3 Buntbände von HANS MANN: Unser Vaterland / Unser Erdteil Europa / Unsere außer-europäischen Erdteile. Jetzt mit Lehreranleitung. MANN, 8 **Landes-, Welt- und Wirtschaftskunden**. Reihe „Vom Heimatkreis zur weiten Welt“.
- Geschichte MANN, **Lebendige Geschichte**, 5 Teile, darunter Gemeinschaftskunde. CHRISTMANN, **Quellensammlung** für den Geschichtsunterricht, 4 Teile. CHRISTMANN, **Geschichtsunterricht i. d. Hauptschule** (Didaktik).
- Arbeitslehre LÄMMEL, **Maschinenschreiben in der Hauptschule**. Lehr- und Übungsbuch.
- Sport, Gesundheitspflege **Lehrbuch des Schulsonderturnens**. Medizinische Grundlagen und prakt. Übungen für gezielte Leibeserziehung. Herausg. durch die Bundesarbeitsgemeinschaft zur Förderung haltungsgefährdeter Kinder und Jugendlicher. KRODEL, **Schwimmfibel**. Ein Lehr- und Lernbuch für Anfänger und Könner. Querformat, Spiralheftung, wasserfester Umschlag. AUERNHEIMER, **Spieltornen am Tau / Übungen mit dem Sandsäckchen / Übungen mit dem Stab / Ich spiele mit dem Ball**. BERQUET, **Schulmöbel**. Geschichte, Auswahl, Anpassung. Neu!
- Englisch (Didaktik) GÖHRUM, **Englischunterricht**. Grundlagen, Aufbau, Praxis. Teil 2: Grammatik. Soeben erschienen. Zuvor erschien Teil 1: Wortarbeit. BREMER, **Alltags-Englisch**. Zur gründlichen Erlernung des Idioms. Für Lehrerbücherei und Selbststudium. Schulbuch-Gesamtverzeichnis und Sonderprospekte vom Verlag

FERD.  ÜMMLER'S VERLAG - 53 BONN 1 - Postfach 297

VERBAND BILDUNG UND ERZIEHUNG – VBE

– Landesverband Nordrhein-Westfalen –

- VBE** fordert
gerechte Bildungspolitik für alle
Gesamtschulversuche und Stufenmodelle
chancengleiche Behandlung und Weiterentwicklung der bestehenden Schulformen
stufenbezogene Lehrerbildung
gerechte Besoldungsordnung für alle Lehrer
- VBE** bekennt sich
zum Beitrag der Christen im bildungspolitischen Dialog
zur Demokratie und demokratischen Ordnung
zur gesellschaftspolitischen Anpassung an die Welt von heute und morgen
- VBE** ist der größte Lehrer- und Erziehverband im Deutschen Beamtenbund
- VBE** ist Ihre Berufsorganisation
- VBE** ist in folgende Abteilungen gegliedert:
Abteilung Vorschule und Grundstufe
Abteilung Sekundarstufe
Abteilung Sonderschule
Abteilung Seminar und Junge Lehrerschaft
Abteilung Hochschule und Lehrerbildung
- VBE** leistet Rechtsschutz
- VBE** werden Sie Mitglied
- VBE** Geschäftsstelle 4 Düsseldorf, Duisburger Str. 77,
Telefon: 44 41 33

BELTZ Studien buch

Einführungen, Standardwerke und Fachbücher zu Schwerpunktthemen des Studiums

| | |
|---|---|
| <p>Von der Pädagogik zur Erziehungswissenschaft Eine Einführung in die Metatheorie der Erziehung. Von W. Brezinka. 1971. XIII, 254 S. DM 14,80</p> | <p>Einführung in die pädagogische Forschung Von G. De Landsheere. Aus dem Französischen. 2. Aufl. 1971. 300 S. DM 14,80</p> |
| <p>Lehr- und Lernmittelforschung Hrsg. von K. W. Döring. 1971. XII, 307 S. DM 19,80</p> | <p>Familie und Kollektiv im Kibbutz Von L. Liegle. 183 S. DM 12,80</p> |
| <p>Unterricht mit Lehr- und Lernmitteln Hrsg. von K. W. Döring. 1971. XIV, 371 S. DM 19,80</p> | <p>Statistik programmiert Ein Grundkurs zum Selbstunterricht. Von C. McCollough und L. van Atta. Aus dem Amerikanischen. 1970. 391 S. DM 19,80</p> |
| <p>Konformität und Selbstbestimmung Mündigkeit und Leistungsmotivation in sozialisationstheoretischer Sicht. Von H. Fend. 1971. 215 S. DM 16,80</p> | <p>Technik der Lernplanung Methoden und Probleme der Lernzielerstellung. Von C. Möller. 3. Aufl. 1971. 226 S. DM 16,80</p> |
| <p>Sozialisierung und Erziehung Eine Einführung in die Sozialisierungsforschung. Von H. Fend. 4. unveränd. Aufl. 1971. 264 S. DM 14,80</p> | <p>Gruppenpädagogik: Auswahl aus Schriften und Dokumenten Hrsg. von C. W. Müller. 1970. 246 S. DM 10,80</p> |
| <p>Die innere Differenzierung des Unterrichts in der Volksschule Von M. Fischer. 8./9. durchg. Aufl. 1971. 174 S. DM 10,80</p> | <p>Allgemeine Erziehungswissenschaft Eine Einführung in die erziehungswissenschaftlichen Aufgaben und Methoden. Von H. Röhrs. 2. Aufl. 1970. 487 S. DM 14,80</p> |
| <p>Einführung in die moderne Psychologie Von D. O. Hebb. Aus dem Amerikanischen. 4./5. Aufl. 1969. 407 S. DM 14,80</p> | <p>Pygmalion im Unterricht Von R. Rosenthal und L. Jacobson. Aus dem Amerikanischen. Ca. 240 S. DM 17,-</p> |
| <p>Die Fragwürdigkeit der Zensurengebung Texte und Untersuchungsberichte. Zusammengestellt und kommentiert von K. Ingenkamp. 1971. 281 S. DM 16,80</p> | <p>Die Reformpädagogische Bewegung 1900–1932 Eine einführende Darstellung. Von W. Scheibe. 2. ergänzte Aufl. 1971. XVI, 440 S. DM 19,80</p> |
| <p>Studien zur Bildungstheorie und Didaktik Von W. Klafki. 20.–24. Tsd. 1971. 153 S. DM 10,80</p> | <p>Psychologie des Lehrens und Lernens Ein programmiertes Lehrbuch von E. Stones. Aus dem Englischen. DM 12,80</p> |

**Prospekt „Für Studium und Weiterbildung“ mit Gesamtprogramm vom
Verlag Julius Beltz, 694 Weinheim, Postfach 167**

Bestseller

(Auflage 50 Millionen)



Es scheint so, als gäbe es jeden Tag neue, immer faszinierendere Möglichkeiten, sein Geld anzulegen. Die Angebote schillern in allen Farben und versprechen enorme Gewinnmöglichkeiten. Aber leider scheint es eben nur so.

Die Alternative heißt nach wie vor Sparkassenbuch. Es verspricht weder Nervenkitzel noch plötzlichen Reichtum.

Aber gemessen an seinen seriösen Vorzügen ist es für die meisten Sparer ohne echte Konkurrenz. Diese Vorzüge – wenn man sie kennt, ausnutzt und addiert – sind

wohl kaum zu überbieten: garantierte Verzinsung, keine Kosten, stetige Verfügbarkeit, Steigerung der Zinsen bei langfristigen Sparverträgen, volle Ausnutzung aller staatlichen Prämienvorteile. Das sind Fakten. Sie provozieren zum Vergleich.

Schließlich: In der Bundesrepublik gibt es jetzt 50 Millionen Sparkassenbücher.

Wenn's um Geld geht... Sparkasse



Sparkassen
öffentliche Bausparkassen
Girozentralen/Landesbanken

Deutschlands größte Bankengruppe

BELTZ Bibliothek

eine Taschenbuchreihe,
in der aktuelle wissenschaftliche Themen
in verständlicher Form
dargestellt werden

1 Verstehen lehren

Von M. Wagenschein. 2./3. Auflage 1970. 103 S. DM 4,80

2 Lernziele und Programmierter Unterricht

Von R. F. Mager. Aus dem Amerikanischen. 15.-24. Tausend 1971. 134 S. DM 6,80

3 Pädagogische Autonomie und gesellschaftlicher Fortschritt

Von F. Bohnsack und G. Rückriem. 1969. 120 S. DM 5,80

4 Grundschule und moderne Mathematik

Von C. Barker jr., H. Curran und M. Metcalf. Aus dem Amerikanischen. 2. Aufl. 1971. 152 S. DM 6,80

5 Lernen in der Schule

Von C. van Parreren. Aus dem Niederländischen. 3. durchges. Aufl. 1971. 95 S. DM 4,80

6 Standardarbeiten — Verfahren zur Objektivierung der Notengebung

Von J. Wendeler. 3. Aufl. 1971. 80 S. DM 4,80

7 Intelligenztests in Schulen

Von J. Wendeler. 1970. 79 S. DM 4,80

8 Das Kind in der Schulklasse

Von W. Cappel. 4. durchges. und erw. Auflage 1970. 115 S. 38 Tabellen und Abb. DM 5,80

9 Die Betreuung legasthenischer Kinder

Von H. Tamm. 2. durchges. und erw. Aufl. 1971. 202 S. DM 7,80

10 Religion im Unterricht

Von H. Schultze. 1970. 131 S. DM 6,80

11 Arbeitslehre in der Gesamtschule

Von W. Klafki und W. Schulz. Hrsg. von F. Kaufmann. 4. Aufl. 1970. 86 S. DM 4,80

12 Lehrlinge — die vergessene Majorität

Von W. Winterhager. 1970. 126 S. DM 6,80

13 Problemkinder in der Schule

Von B. Sigrell. Aus dem Schwedischen. In Herstellung. Erscheint Juni 1971.

14 Gesamtschulen in Nordrhein-Westfalen

Hrsg. von G. Bechert in Verbindung mit dem Arbeitskreis Gesamtschulen in NRW. 228 S. DM 9,80

15 Motivation und Lernerfolg

Von R. F. Mager. Aus dem Amerikanischen. 2. Aufl. 1971. 122 S. DM 6,80

16 Tests in der Schulpraxis

Hrsg. von K. Ingenkamp. 144 S. DM 6,80

Prospekt „Für Studium und Weiterbildung“ mit Gesamtprogramm vom
Verlag Julius Beltz, 694 Weinheim, Postfach 167

bei allerliebe zur heutigen Zeit



Ob Sie op, Pop, Jugendstil oder eine andere Richtung mögen, ob Sie Beat oder Jazz lieben, — old timer oder Omas Nickelbrille — ganz gleich. Es gehört zur heutigen Zeit, zu jungen Menschen und modernem Leben.

Daneben gibt es aber auch noch einige andere Dinge, die zur heutigen Zeit gehören. Z. B. gesicherter Schutz im Krankheitsfall. — Sorgen Sie vor für den Fall, daß Sie mal in Sorgen kommen könnten.

Wir bieten Ihnen für die Dauer Ihres Studiums einen umfassenden Versicherungsschutz nach unseren Sondertarifen Ab zu einem für Sie tragbaren Beitrag.

Sprechen Sie doch mal mit uns — auch über eine Lebensversicherung. In beiden Sparten hat Ihnen die DEBEKA, die als Krankenversicherung die größte berufsständische Selbsthilfeeinrichtung der Beamtenschaft ist, eine Menge zu bieten.

VERTRAUEN NÜTZT - VERTRAUEN SCHÜTZT

Debeka

Krankenversicherungsverein a. G.
Lebensversicherungsverein a. G.

HAUPTVERWALTUNG · 54 KOBLENZ · SÜDALLEE 15—19

Bezirksverwaltungen in: **48 Bielefeld**, Am Bahnhof 6
(Leinenmeisterhaus)

44 Münster, Ludgeristraße 88/91 III

58 Hagen, Körnerstraße 50

Die individuellen Millionen

(oder wie wir die Serie personifizieren)

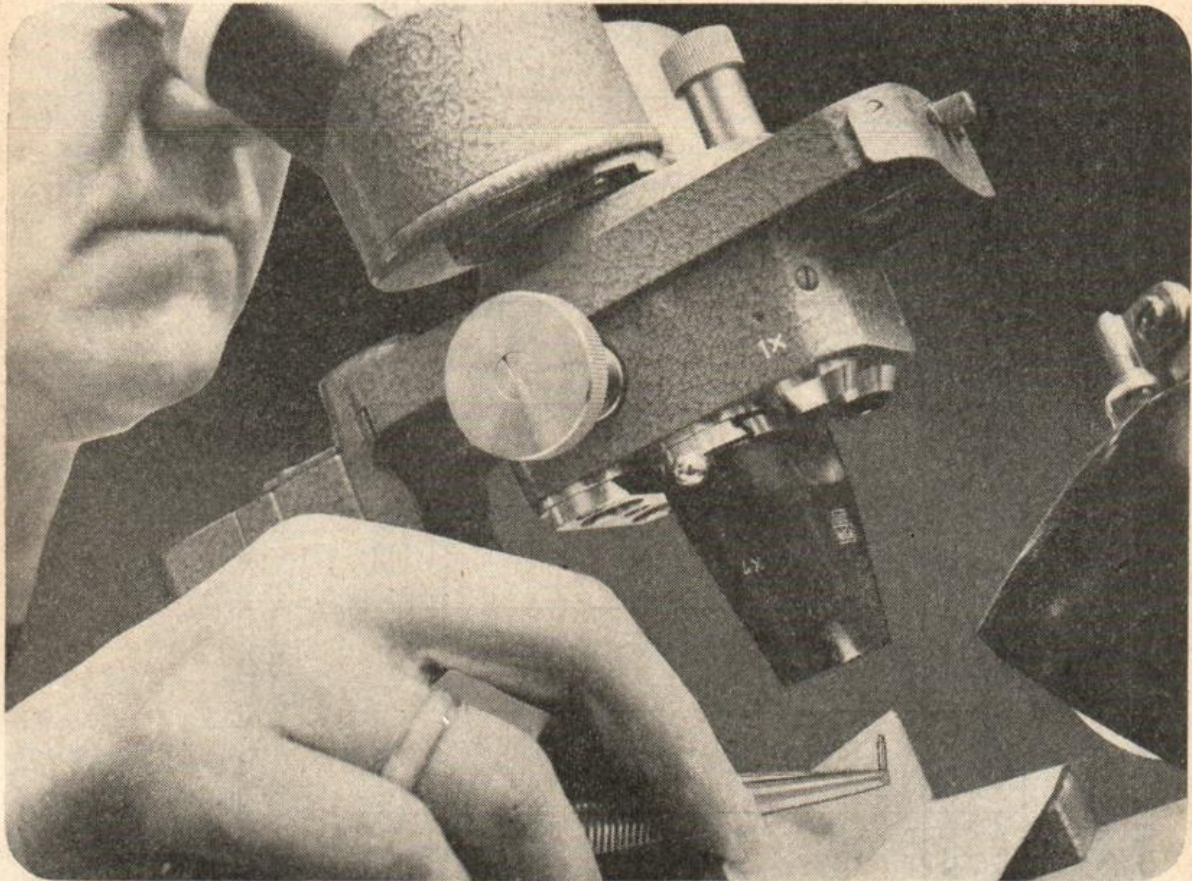

Serienfertigung unter dem Mikroskop? Mehrstufige Qualitätskontrollen — Stück für Stück? Bei Millionenserien kaum denkbar. Bei uns Selbstverständlichkeit. Deshalb kennen wir das Wort »Reklamationen« auch nur vom Hörensagen.

Unsere Mitarbeiter wissen, daß nur Qualität sich verkaufen läßt. Und unsere Kunden wissen,

daß sie sich auf unsere Artikel verlassen können.

Wir tragen den deutschen Qualitätsgedanken in die ganze Welt. In 108 Länder.

Auch bei ständig härter werdenden Bedingungen werden wir nicht aufhören, Qualität zu liefern.

Millionenfache Qualität.

Das sind wir Ihnen und uns eben schuldig.

rotring

Schreib- und Zeichengeräte
von Weltruf

Riepe-Werk · 2 Hamburg 54 · Postfach 13 529

Belegung der Pädagogischen Hochschule Westfalen-Lippe

Stand: 10.5.1971

| Abteilung | 1. Semester | | 2. Semester | | 3. Semester | | 4. Semester | | 5. Semester | | 6. Semester | | 7. Semester | | Insgesamt | | |
|-------------|-------------|-----|-------------|------|-------------|-----|-------------|------|-------------|-----|-------------|-----|-------------|----|-----------|------|------|
| | m. | w. | m. | w. | m. | w. | m. | w. | m. | w. | m. | w. | m. | w. | m. | w. | zus. |
| Bielefeld | 89 | 65 | 105 | 250 | 70 | 38 | 90 | 201 | 102 | 43 | 70 | 170 | 46 | 30 | 572 | 797 | 1369 |
| Münster | 225 | 173 | 231 | 809 | 161 | 105 | 164 | 647 | 146 | 73 | 115 | 510 | 24 | 20 | 1066 | 2337 | 3403 |
| Paderborn | 36 | 20 | 83 | 150 | 43 | 17 | 73 | 131 | 49 | 19 | 59 | 118 | 51 | 22 | 394 | 477 | 871 |
| Siegerland | 45 | 11 | 73 | 88 | 35 | 11 | 53 | 69 | 56 | 16 | 87 | 92 | 9 | 7 | 358 | 294 | 652 |
| Gesamtsumme | 395 | 269 | 492 | 1297 | 309 | 171 | 380 | 1048 | 353 | 151 | 331 | 890 | 130 | 81 | 2390 | 3907 | 6297 |
| | | | | | | | | | | | | | | | 78 | 92 | 170 |
| | | | | | | | | | | | | | | | 47 | 266 | 313 |
| | | | | | | | | | | | | | | | 2515 | 4265 | 6780 |
| | | | | | | | | | | | | | | | 279 | 181 | 460 |

Zuzüglich Studierende für das Lehramt am Gymnasium
u. a. d. Realschule im Fach Werken und Textilgestaltung

Zuzüglich Aushilfslehrer

Gesamtsumme:
Hiervon Diplomstudenten

STENDERHOFF

THEOLOGIE · PHILOSOPHIE · PÄDAGOGIK
PSYCHOLOGIE · LITERATUR UND SPRACHWISSENSCHAFTEN
GESCHICHTE · MATHEMATIK
GESELLSCHAFTSWISSENSCHAFTEN
KUNSTWISSENSCHAFTEN · NATURWISSEN
TASCHENBÜCHER

UNIVERSITÄTSBUCHHANDLUNG S

44 MÜNSTER · LUDGERISTRASSE 114

geöffnet von 8.30—18.30 Uhr, samstags bis 13.00 Uhr

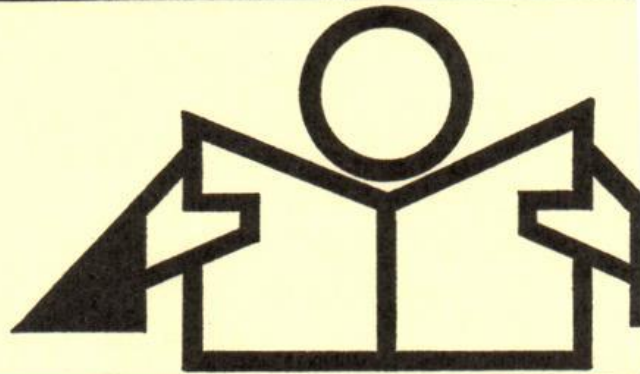

ANTIQUARIAT TH. STENDERHOFF

44 MÜNSTER, ALTER FISCHMARKT

geöffnet von 9.00—18.30 Uhr, samstags bis 13.00 Uhr

UNSERE HAUPTGEBIETE:

THEOLOGIE · PHILOSOPHIE · PÄDAGOGIK
GESCHICHTE · LANDESGESCHICHTE
LITERATUR UND SPRACHWISSENSCHAFTEN
ANTIQUARIATSKATALOGE KOSTENLOS
ANKAUF · VERKAUF

STENDERHOFF



0 0 6 6 5 1 8 4 8

pot

Kamps pädagogische Taschenbücher

36

Wolfgang Biester:

**Werkunterricht unter technischem Aspekt –
Begründung und Praxis**

3. Auflage, 226 Seiten mit 43 Textzeichnungen
und 28 schwarzweißen Kunstdrucktafeln,
9,80 DM

39

Heinrich Besuden – Josef Bischofs –
Heinz Mühimeyer – Paul Oswald –
Wilhelm Rückriem:

Pädagogische Pläne des 20. Jahrhunderts

3. Auflage, 152 Seiten, 6,80 DM

51

Wolfgang Metzger:

Psychologie für Erzieher I
Psychologie in der Erziehung

240 Seiten, 9,80 DM

54

Theodor Bartmann:

Psychologie für Erzieher IV
**Psychologie der Lern- und
Erziehungsschwierigkeiten**

224 Seiten, 6,80 DM

Prospekt auf Anforderung gratis.

Verlag Ferdinand Kamps · 463 Bochum · Widumestr. 2-8