



**UNIVERSITÄTS-
BIBLIOTHEK
PADERBORN**

Universitätsbibliothek Paderborn

Personal- und Vorlesungsverzeichnis

Pädagogische Hochschule Westfalen-Lippe <Münster, Westfalen>

Bielefeld ; Münster, WS 1966/67(1966) - SS 1980

Abteilung Münster

urn:nbn:de:hbz:466:1-8344

Abteilung Münster



Unsere große, moderne Buchhandlung mit dem vielseitigen Angebot bietet Ihnen auf drei Verkaufsetagen:



Ständige
Informationsschau
„buch aktuell“
Grafik-Ausstellungen
Schallplatten

Philosophie
Theologie
Psychologie
Pädagogik
Sprach- und
Literaturwissenschaften
Soziologie
Geschichte
Zeitgeschichte, Politik
Naturwissenschaften
Medizin
Wissenschaft im Taschenbuch

Die empfohlenen Lehrbücher und Texte haben wir vorrätig oder besorgen sie kurzfristig.

Bibliographische Auskünfte und Fachkataloge kostenlos.

Zahlungserleichterung durch Monatskonto.

BUCH AKTUELL UNIVERSITÄTSLITERATUR GRAFIK SCHALLPLATTEN
BUCHHANDLUNG
poertgen herder
44 MÜNSTER/WESTF. SALZSTRASSE 55 SYNDIKATGASSE 7

**PÄDAGOGISCHE HOCHSCHULE
WESTFALEN-LIPPE
ABTEILUNG MÜNSTER**

44 Münster (Westf.), Platz der Weißen Rose
Fernsprecher: (02 51) 4 05 91

Geschäftsführender Dekan:

Prof. Dr. Gotthard Jasper
Sprechstunden: Mi 10—12 Uhr

Allgemeine Verwaltung:

Geschäftsstellenleiter: Reg.-Amtmann Heinz Fölling
Reg.-Angestellte Ida Fremann
Reg.-Angestellte Marie-Luise Lützenkirchen
Reg.-Angestellte Ursula Schröer

Sekretariat: Reg.-Angestellte Gisela Kestermann
Reg.-Angestellte Elisabeth Heldt
Sprechstunden: Mo—Fr 10—12 Uhr

FACHBEREICHE:

Fachbereich I:

Dekan: Prof. Dr. Theodor Bartmann
Prodekan: Prof. Ilse Lichtenstein-Rother
Büro: Scharnhorststraße 100
Reg.-Angestellte Irmgard Luksch
Reg.-Angestellte Renate Thumann
Reg.-Angestellte Renate Allner
Erziehungswissenschaft (Schulpädagogik und Allgemeine Pädagogik, Erwachsenenbildung), Psychologie, Philosophie, Evangelische und Katholische Theologie und ihre Didaktik

Fachbereich II:

Dekan: Prof. Dr. Gotthard Jasper
Prodekan: Prof. Dr. Josef Lingnau
Büro: Fließnerstraße 26
Reg.-Angestellte Elisabeth Heinrich
Reg.-Angestellte Inge Poppendick
Reg.-Angestellte Ella Böttger
Reg.-Ang.: Günther Fincke
Soziologie, Politikwissenschaft, Geschichte, Erdkunde, Wirtschaftswissenschaft

Fachbereich III:

Dekan: Wiss. Rat und Prof. Dr. Hermann Zabel
Prodekan: Prof. Dr. Eleonore Cladder
Büro: Scharnhorststraße 100
Reg.-Angestellte Irmgard Luksch
Reg.-Angestellte Brigitte Kampmann
Reg.-Angestellte Gisela Meiners
Deutsch, Englisch, Musik, Kunsterziehung, Textilgestaltung, Leibeserziehung

Fachbereich IV:

Dekan: Dozent Friedrich Evers
Prodekan: Prof. Dr. A. Mitschka
Büro: Fliednerstraße 26
Reg.-Angestellte Elisabeth Heinrich
Reg.-Angestellte Barbara Hampel
Reg.-Angestellte Cäcilia Grote
Mathematik, Physik, Chemie, Biologie, Technologie, Hauswirtschaft

ABTEILUNGSBIBLIOTHEK**Scharnhorststraße 100**

Ausleihe: (Sofortausleihe)
Montag bis Freitag: 10.00—16.00 Uhr
Tel.: 4 05 91/252

Lesesaal:
Montag bis Freitag: 9.00—16.00 Uhr
Öffnungszeiten des Lesesaales in den Semesterferien werden noch bekanntgegeben.

Zu Beginn jeden Semesters finden Einführungen in die Bibliotheksbenutzung statt. Interessenten können sich in Listen eintragen, die am Katalog ausliegen.

Mitarbeiter der Bibliothek:

Bibl.-Inspektorin Heido-Margaret Schwandt
Bibl.-Inspektorin z. A. Heide Rose
Dipl.-Bibl. Miloslava Koutská
Dipl.-Bibl. Helga Löns
Reg.-Angestellte Christine Hillen
Reg.-Angestellte Margarete Mahner
Reg.-Angestellte Anna Marquard
Reg.-Angestellte Antoinette Lödding
Reg.-Angestellte Ellen Prielipp
Reg.-Angestellte Dorothea Tewes
Reg.-Angestellte Heidi Wöstmann
Reg.-Angestellte Helene Diekmeyer
Reg.-Angestellte Irmgard Lubtowski
Magazin- und Bibliotheksarbeiter: Gerhard Archipow

abgeordnet:

Bibl.-Amtmännin Vera Erbleweit (Schlagwortkatalog)
Bibl.-Inspektor Dieter Lobscheid
(Zentrale Zeitschriftenregistrierung, Lesesaal, Zentralkatalog der Fächerbibliotheken)

Bibliotheks-Ausschuß:

Der Geschäftsführende Dekan
Prof. Dr. Botsch
Dr. Gröll
stud. paed. Heining
Prof. Dr. Krafft
Dr. Kreft
stud. paed. Schultka

UNTERRICHTSMITSCHAUANLAGE

N. N.
Techn. Leitung: Helmut Störkmann

HAUSVERWALTUNG

Scharnhorststraße 100

Hausmeister: Josef Thielemann
Hausmeister: Franz Zeuch
Pfortner: Johanna Topmüller
Betriebselektriker: Wilhelm Schöppner
Betriebsgärtner: Eduard Schämam
Heizer: Hubert Seipelt
Drucker: Heinrich Matthes
Telefonistin: Antonia Hammwöhner

Fliednerstraße 26

Hausmeister: Erwin Maatz
Betriebshandwerker: Alfred Vormann
Hausarbeiter: Gerhard Serwothke

AKADEMISCHES PRÜFUNGSAMT:

Vorsitzender:

Prof. Dr. Dr. Kienecker
44 Münster, Hammer Straße 39

Stellv. Vorsitzender:

Prof. Dr. Herbert Büschenfeld
Sprechstunden nach Vereinbarung
über Telefon 4 05 91 App. 211

Vertreter: Dozent Friedrich Evers
Sprechstunden nach Vereinbarung
über Telefon 4 05 91 App. 211

Büro: Reg.-Angestellte Leopoldine Caha
Scharnhorststraße 100, Raum 115
Telefon 4 05 91 App. 211
Sprechstunden: Mo—Fr 10.00—12.00 Uhr

STAATLICHES PRÜFUNGSAMT:

Leiter: Oberschulrat Friedrich Klaus
Sprechstunde: Do 9.00—11.00 Uhr

Stellv. Leiter:

Prof. Dr. Hermann-Josef Kreutz
Sprechstunden nach Vereinbarung
Prof. Dr. Herbert Büschenfeld
Sprechstunden nach Vereinbarung
über Telefon 4 05 91 App. 211

Büro: Reg.-Angestellte Hannelore Krüger
Reg.-Angestellte Bärbel Frowein
Reg.-Angestellte N. N.
Scharnhorststraße 100, Raum 111
Telefon 4 05 91 App. 290
Sprechstunden: Mo—Fr 10.00—12.00 Uhr

PRAKTIKUMSBÜRO:

Leiter: Akademischer Rat Dr. Hermann Becker
Reg.-Angestellte Marilis Neufend
Reg.-Angestellte Luise Vogt

Büro: Scharnhorststraße 100
Sprechstunden: Mo—Fr 14.00—16.00 Uhr

ABTEILUNGS-STUDENTENAUSSCHUSS (AStA)

44 M ü n s t e r (Westf.), Scharnhorststraße 100
Fernsprecher (0251) 4 68 30

FÖRDERUNGS-AUSSCHUSS

Vorsitzender:

Dozent Friedrich Evers

Stellvertreter:

Prof. Dr. Paul Schladoth

Vertreter der Verwaltung:

A—K Reg.-Angestellter Graumann
L—Z Reg.-Angestellte Frl. Pache

Vertreter der Studentenschaft:

stud. paed. H. P. Deeken

STUDENTENHILFSWERK DER PÄDAGOGISCHEN HOCHSCHULE WESTFALEN-LIPPE ABTEILUNG MÜNSTER I e. V.

Mensa Academica

Mittagessen: täglich von 12.00—14.00 Uhr

Leitung: Nora Ohlmeier

Edith-Stein-Kolleg, Kolde-Ring 60, Tel. 4 26 22

Peter-Wust-Kolleg, Kolde-Ring 59, Tel. 7 29 40

EVANGELISCHE STUDENTENGEMEINDE

Universitätsgottesdienst:

Sonntags, 10.30 Uhr, Universitätskirche

Gemeindeabend:

Donnerstags, 20.00 Uhr, Volkeningheim, Breul 43

Studentenpfarrer:

Pastor Clark Seha, Volkeningheim, Breul 43

Pfarrer Friedrich Hufendiek, Breul 40/41, T.: 4 60 61 o. 4 52 98

Sprechstunde nach Vereinbarung

KATHOLISCHE HOCHSCHULGEMEINDE

Scharnhorststraße 100, Tel. 5 51 40

Studentenpfarrer:

Engelbert Lindlar

44 Münster

Horsteberg 20, Tel.: 4 81 14

Assistent:

Alo Echelmeyer

44 Münster

Wichernstraße 5, Tel.: 2 24 29

Gottesdienste:

Sa	18.00 Uhr	Stephanus/Aaseestadt
Di	18.00 Uhr	Stephanus/Aaseestadt
Mi	19.00 Uhr	Kapelle/PH
Do	18.00 Uhr	Stephanus

Semestereröffnungsgottesdienst: Mi, 20. 10. 1971, 19.00 Uhr, St. Stephanus

Semesterschlußgottesdienst: Mi, 9. 2. 1972, 19.00 Uhr, St. Stephanus

HOCHSCHULLEHRER

Ahlert, Elfriede , Dozentin, 44 Münster-St. Mauritz, Im Birkenbusch 3, T.: 31 55 36 44 Münster-St. Mauritz, Im Birkenbusch 3, T.: 31 55 36	Hauswirtschaft
Aymanns, Annaliese , o. Prof., 44 Münster, Sperlichstraße 65, T.: 4 89 02	Didaktik der Mathematik
Bartmann, Theodor , Dr. phil., o. Prof., 44 Münster, Breslauer Straße 26, T.: 2 44 50	Psychologie
Beckmann, Angela , o. Prof., 44 Münster, Mozartstraße 4, T.: 3 46 56	Heimatkunde und Didaktik der Erdkunde
Behnke, Heinrich , Dr. rer. nat., Dr. sc. math. h. c., Dr. rer. nat. h. c., o. Prof. d. Math. a. d. Westf. Wilhelms-Universität Münster, Seminar f. Didaktik der Mathematik, Honorarprofessor d. PH Westfalen-Lippe, 44 Münster, Rottendorffweg 17, T.: 490 — 37 51 (dienstl.), T.: 8 12 07 (privat) Sprechstunde: Mo—Fr 12.30—13.15 Uhr	Didaktik der Mathematik
Bethusy-Huc, Gräfin Viola , Dr. rer. pol. o. Prof., 44 Münster, Tondernstraße 16, T.: 8 14 76	Politikwissenschaft
Biester, Wolfgang , o. Prof., 3 Hannover, Starrenweg 18, und 44 Münster, Waldweg, T.: 05 11—44 84 65	Technisches Werken
Bischoff, Annemarie , Dr. rer. nat., Dozentin, 4307 Kettwig, Uhlandstraße 2, T.: 0 21 44—1 84 84 und Münster, Kl. Wienburgstr. 1	Psychologie
Bleckwenn, Ruth , Dozentin, 44 Münster, Münzstraße 6, T.: 5 57 34	Textilgestaltung
Botsch, Dieter , Dr. rer. nat., o. Prof., 44 Münster, Nünningweg 42, T.: 5 38 64	Didaktik der Biologie
Brinkmann, Heinrich , Dr. phil., o. Prof., 4441 Samern ü. Salzbergen, T.: 0 59 23 — 579	Evangelische Theologie und ihre Didaktik
Büschendorf, Herbert , Dr. phil., nat., o. Prof., 44 Münster, Frauenburgstr. 33	Heimatkunde, Didaktik der Erdkunde
Bußhoff, Heinrich , Dr. phil., Dozent, 4292 Rheide, Burloer Straße 39, und 44 Münster, Schubertstraße 14	Politikwissenschaft
Cladder, Eleonore , Dr. phil., o. Prof., 4407 Emsdetten, Padkamp 37, T.: 0 25 72 — 838	Didaktik und Methodik des englischen Sprachunterrichtes
Dedering, Heinz , Dr. rer. pol., Dozent, 44 Münster, Friesenring 68, T.: 2 32 83	Wirtschaftslehre

- Ebel, Heinrich**, Dr. phil., o. Prof., 44 Münster, Laukamp 31, T.: 5 61 62 Soziologie und Sozialpädagogik
- Engelhard, Karl**, Dr. rer. nat., o. Prof., 44 Münster-Coerde, Goerlitzer Straße 44 Heimatkunde und Didaktik der Erdkunde
- Everding, Alfons**, o. Prof., 4401 Rinkerode, Weidkamp, T.: 02 50 38 — 243 Musikerziehung
- Evers, Friedrich**, Dozent, 44 Münster, Straßburger Weg 65, T.: 7 30 49 Didaktik der Mathematik
- Feige, Wolfgang**, Dr. phil., o. Prof., 4403 Hiltrup, Schlesienstraße 36, T.: 02 51 — 61 41 14 Heimatkunde und Didaktik der Erdkunde
- Franzisket, Ludwig**, Dr. rer. nat., o. Prof. Museumsdirektor, 44 Münster, Theresiengrund 14, T.: 4 50 40 Didaktik der Biologie
- Furth, Peter**, Dr. phil., o. Prof., 44 Münster, Sentruper Straße 193, T.: 8 11 13 Politische Bildung und Didaktik der Geschichte
- Geißler, Rolf**, Dr. phil., o. Prof., 63 Gießen, Keplerstraße 5 Deutsch
- Gies, Horst**, Dr. phil., Dozent, 4401 Albachten, Nordstraße 101 Didaktik der Geschichte unter besonderer Berücksichtigung der Zeitgeschichte
- Große-Jäger, Hermann**, Dozent, 44 Münster, Geschw.-Scholl-Straße 8, T.: 7 52 45 Musikerziehung
- * **Haase, Kurt**, Dr. rer. pol., Dr. phil., Prof., 4407 Emsdetten, Moorbrückenstraße 35, T.: 0 25 72 — 565 Soziologie und Sozialpädagogik
- Haecker, Horst**, Dr. phil., Wiss. Rat und Professor, 44 Münster-Coerde, Breslauer Straße 78, T.: 2 44 03 Psychologie
- Heise, Walter**, Dozent, 4501 Belm b. Osna-brück, T.: 0 54 06 / 755 Musikerziehung
- Hopf, Helmut**, Dr. phil., o. Prof., 4401 Handorf-Dorbaum, Birkenweg 1, T.: 3 23 37 Musikerziehung
- Huber, Wilfried**, Dr. phil., Wiss. Rat und Professor, 4403 Hiltrup, Eichenweg 2 Allg. Pädagogik
- Jacobs, Manfred**, Dr., Dozent, 205 Hamburg 80, Grandkoppel 7 Evangelische Theologie und ihre Didaktik
- Jasper, Gotthard**, Dr. phil., o. Prof., 4401 Wolbeck, Moltkestraße 12, T.: 0 25 06 / 71 95 Politikwissenschaft
- Jeismann, Karl-Ernst**, Dr. phil., o. Prof., 44 Münster, Schüttorfweg 1, T.: 5 41 93 Politische Bildung und Didaktik der Geschichte
- Kleist, Hildegard**, Dozentin, 44 Münster, Landoisstraße 6, T.: 4 58 14 Hauswirtschaft
- Klüber, Hedwig**, Dr. phil., o. Prof., 44 Münster, Auf dem Draun 67, T.: 8 14 47 Deutsche Sprache und Methodik des Deutschunterrichts

- Knape, Heinrich**, Dr. phil., o. Prof., 44 Münster, Schmeddingstraße 45, T.: 5 72 78 Psychologie
- Kohl, Willy**, Dr. phil., Honorarprofessor, Staatsarchivdirektor, 44 Münster-Angelmodde, Uferstraße 12, T.: 0 25 06—75 16 Westfälische Landesgeschichte
- Kolbe, Maria**, Dozentin, 42 Oberhausen-Osterfeld, Westfälische Str. 21, T.: 0 21 32 — 89 07 93 Leibeserziehung
- Kosthorst, Erich**, Dr. phil., o. Prof., 44 Münster-Coerde, Gleiwitzer Str. 88, T.: 2 68 63 Politische Bildung und Didaktik der Geschichte
- Krafft, Dietmar**, Dr. rer. pol., o. Prof., 44 Münster, Laukamp 3a, T.: 4 35 92 Wirtschaftswissenschaften und Didaktik der Wirtschaftslehre
- Kratzsch, Gerhard**, Dr. phil., Privatdozent, 44 Münster, Dondersring 10, T.: 79 12 11 Geschichte / Politik und ihre Didaktik
- Kreutz, Hermann Josef**, Dr. phil., o. Prof., 44 Münster, Birkhahnweg 9a, T.: 31 63 37 Biologie und Didaktik der Naturkunde
- Kruchen, Gottfried**, Dr. theol., o. Prof., 44 Angelmodde-West, H.-von-Stephan-Ring 59, T.: 6 10 72 Katholische Theologie und ihre Didaktik
- Kuckartz, Wilfried**, Dr. phil., Wiss. Rat und Prof., 51 Aachen, Alte Maastrichter Straße 6, T.: 02 41 — 2 42 34 Allgemeine Pädagogik
- Kütting, Herbert**, o. Prof., 44 Münster, Lange-marckstraße 34, T.: 2 50 16 Didaktik der Mathematik
- Lenz, Otto**, Dozent, 44 Münster, Staufenstraße 40, T.: 39 29 55 Werkerziehung
- Lichtenstein-Rother, Ilse**, o. Prof., 44 Münster, Von-Esmarch-Straße 91, T.: 4 25 83 Allgemeine Didaktik und Schulpädagogik
- Lingnau, Josef**, Dr. phil., o. Prof., 44 Münster, Burchardstraße 9, T.: 3 34 40 Soziologie und Sozialpädagogik
- Losser, Fritz**, Dr. phil., o. Prof., 4401 Altenberge, Drosselstraße 4, T.: 0 25 05 — 170 Allgemeine Didaktik und Schulpädagogik
- Lüpke, Christian**, Institutsdirektor, 44 Münster, Volbachweg 30, T.: 2 65 91 Leibeserziehung
- Mitschka, Arno**, Dr. phil., o. Prof., 44 Münster, Melchersstraße 24, T.: 2 26 21 Didaktik der Mathematik
- Müller, Ernst F.**, Dr. phil., o. Prof., 44 Münster, Steinfurter Straße 14, T.: 20 15 14 Psychologie
- Niethammer, Arnolf**, Dr. phil., o. Prof., 44 Münster, Schlüterstraße 10, T.: 8 42 49 Allgemeine Pädagogik
- * **Odenbach, Karl**, o. Prof., 49 Herford, Elverdisser Straße 9, T.: 0 52 21 — 22 15 Allgemeine Didaktik und Schulpädagogik
- Peters, Wilhelm**, o. Prof., 44 Münster, Eimermacherweg 25, T.: 2 13 97 Kunsterziehung
- Pielow, Winfried**, Dr. phil., o. Prof., 4401 Nienberge, Kurneystiege 15, T.: 02 50 33 — 277 Deutsche Sprache und Methodik des Deutschunterrichts

- Regenbrecht, Aloysius**, Dr. phil., o. Prof., 44 Münster, Neuheim 23a, T.: 3 11 09
Schulpädagogik und Allgemeine Didaktik
- Richarz, Irmintraut**, Dipl.-Landw., Dr. disc. pol., o. Prof., 44 Münster, Schützenstraße 12, T.: 5 41 34
Hauswirtschaftswissenschaften und Didaktik der Hauswirtschaftslehre
- Rest, Walter**, Dr. phil., o. Prof., 44 Münster, Röschweg 8, T.: 2 33 73
Pädagogik und Philosophie
- Rohrmoser, Günter**, Dr. phil., o. Prof., 44 Münster, Clevornstraße 12, T.: 7 53 60
Philosophie
- Rückriem, Georg**, Dr. phil., o. Prof., 4401 Nienberge-Häger Nr. 90, T.: 02 50 33 — 757
Allgemeine Pädagogik
- Rüttenauer, Isabella**, Dr. phil., o. Prof., 44 Münster, Schützenstraße 63, T.: 4 57 93
Allgemeine Pädagogik
- Sabath, Ilsa-Maria**, Dozentin, 44 Münster-Mecklenbeck, Schürbusch 9b, T.: 7 12 01
Leibeserziehung
- Salomon, Almuth**, Dr. phil., o. Prof., 44 Münster, Königsberger Straße 116, T.: 24 93 64
Westf. Landesgeschichte und Didaktik der Geschichte
- Scheibner-Herzig, Gudrun**, Dr. phil., o. Prof., 635 Bad Nauheim, Liebigstraße 12, 44 Münster, Bonhoefferstraße 26
Didaktik der engl. Sprache
- Schladoth, Paul**, Dr. phil., o. Prof., 44 Münster, St.-Mauritz-Freiheit 64, T.: 3 44 53
Katholische Theologie und ihre Didaktik
- Schmücker, Elisabeth**, Dozentin, 44 Münster, Sperlichstraße 67, T.: 5 46 86
Textilgestaltung
- Schoene, Wolfgang**, Dr. phil. o. Prof., 4801 Hoberge-Uerentrup, Rehhagenhof 6, T.: 05 21 — 7 23 85
Soziologie und Sozialpädagogik
- Schulte-Repel, Dorothea**, Dr. phil., o. Prof., 44 Münster, Hoppendamm 26, T.: 5 62 24
Allgemeine Didaktik und Schulpädagogik
- Schulz, Günther**, Dr. phil., o. Prof., 4401 Altenberge, Schwalbenstraße 16, T.: 0 25 05 — 200
Schulpädagogik und Allg. Didaktik
- Skorsky, Günter**, Dozent, 286 Osterholz-Scharmbeck, Hinter der Loge 7
Didaktik der Physik
- * **Sonntag, Hermann**, a. o. Prof., Msgr., 44 Münster, St.-Mauritz-Freiheit 26, T.: 3 44 14
Religionslehre und Methodik des kath. Religionsunterrichts
- Steinkamp, Egon**, Dr. phil., Dozent, 44 Münster, Teigelesch 9, T.: 3 52 61
Leibeserziehung
- Stork, Heinrich**, Dipl.-Chem., Dr. rer. nat., o. Prof., 4401 Albachten, Nordstraße 93d, T.: 0 25 36 — 567
Didaktik der Chemie
- Stüttgen, Albert**, Dr. phil., o. Prof., 44 Münster, Eimermacherweg 25a, T.: 2 10 20
Philosophie
- Sturm, Erdmann**, Dr. theol., Dozent, 44 Münster, Bohlweg 16, T.: 4 21 78
Evangelische Theologie und ihre Didaktik
- Ter-Nedden, Eberhard**, o. Prof., 44 Münster, Jahnstraße 8, T.: 2 26 10
Didaktik der deutschen Sprache und Literatur

- | | |
|---|--|
| Uhlmann, Wilfried , Dr. phil., o. Prof., 44 Münster-Coerde, Goerlitzer Str. 54, T.: 27 78 28 | Didaktik der englischen Sprache |
| * Vieth, Leo , Dr. phil., o. Prof., 44 Münster, Sperlichstraße 65, T.: 4 86 11 | Didaktik der Physik und Chemie |
| Vorsmann, Norbert , Dr. phil., Dozent, 46 Dortmund, Neuer Graben 63, T.: 02 31 — 2 68 57 | Allgemeine Didaktik und Schulpädagogik |
| Wedegärtner, Karl , Dr. phil., o. Prof., 4801 Hoberge, Auf der Egge 73a, T.: 05 21 — 7 25 00 | Didaktik der Physik |
| Weinberg, Johannes , Dr. phil., o. Prof. 6051 Nieder-Roden, Leipziger Ring 165, T.: 0 61 06 — 2 22 90 | Erwachsenenbildung |
| Wienhausen, Hanns , o. Prof., 44 Kinderhaus Nr. 13, T.: 2 13 44 | Kunsterziehung |
| Wilmsmeyer, Herbert , Dozent, 48 Bielefeld, Roonstraße 14, T.: 05 21 — 7 84 77 | Werkerziehung |
| Zabel, Hermann , Dr. phil., Wiss. Rat und Prof., 585 Hohenlimburg, Zum Klippchen 34, T.: 0 23 34 — 30 00 | Didaktik der deutschen Sprache und Literatur |

AKADEMISCHE RÄTE

- | | |
|--|---|
| Becker, Hermann , Dr. phil., 44 Münster, Langemarckstraße 51, T.: 2 8043 | Schulpädagogik und Allgemeine Didaktik |
| Becks, Friedrich , 4401 Wolbeck, Delpstraße 34, T.: 0 25 06 — 21 69 | Erdkunde |
| Beinke, Lothar , Dr., 45 Osnabrück, Humboldtstraße 48, T.: 05 41 — 2 32 28 | Wirtschaftswissenschaften und Didaktik der Wirtschaftslehre |
| Beyer, Lioba , Dr. phil., 44 Münster, Königsberger Straße 118, T.: 24 91 57 | Erdkunde (einschl. Heimatkunde) |
| Diederichs, Hermann-Josef , 44 Münster, Schiefer-Boichorst-Str. 15 | Didaktik d. Mathematik |
| Evers, Elmar , 44 Münster, Laukamp 1, T. 4 87 56 | Leibeserziehung |
| Feest, Jutta , Dr. rer. nat., 4402 Greven, In den Bergen 29 | Didaktik der Biologie |
| Freywald, Carin , 44 Münster-Coerde, Elbinger Straße 31, T.: 28 78 58 | Didaktik der englischen Sprache |
| Gocke, Rainer , 44 Münster, Goerdelerstraße 21, T.: 7 60 67 | Didaktik der englischen Sprache |
| Heitkämper, Peter , Dr. phil., 44 Münster, Gronewegskamp 8, T.: 21 41 30 | Pädagogik und Philosophie |
| Hoyer, Hans-Gerd , 4531 Lotte, Westfalenweg 3, T.: 0 54 04 — 703 | Physik |

Hülsmeier, Heinrich , Dr. phil., 44 Münster-Gremmendorf, Letterhausweg 68, T.: 6 10 52	Musikerziehung
Prange, Klaus , 442 Coesfeld, Indehell 25, T.: 0 25 41 — 23 86	Leibeserziehung
Rüther, Johannes , Dr. phil., 4732 Tönnishäuschen Krs. Beckum	Schulpädagogik
Schmitt, Rainer , Dr. phil., 44 Münster, Beckstraße 11, T.: 79 14 23	Psychologie
Walter, Hans-Hubert , 4791 Schwaney ü. Paderborn, Dahler Weg 311, T.: 0 52 55 — 336	Heimatkunde der Didaktik der Erdkunde
Werres, Walter , Dr. phil., 4401 Roxel, Wagenfeldstraße 25, T.: 02 50 34 — 101	Schulpädagogik und Allgemeine Didaktik

LEKTOREN

Byrne, Peter , 44 Münster, Delpstraße 30	Didaktik der engl. Sprache
Grandjean, Hannelore , 5509 Immert/Hermeskeil (Schule)	Sprecherziehung
Otto, Enrico , 44 Münster, Pleistermühlengeweg 81	Studiobühne
Janning, Jürgen , 44 Münster, Pestalozzistraße 30, T.: 2 18 71	Sprecherziehung
Smart, Christopher James , 44 Münster, Kapitelstraße 36	Didaktik der engl. Sprache

LEHRBEAUFTRAGTE

Beßling, Bernhard , Dr. phil., Studienrat, 4403 Hiltrup, Wolbecker Straße 42, T.: 0 25 01 — 977	Naturschutz
Bellinger, Gerhard J. , Dr. theol., o. Prof., 44 Münster, Goerdelerstraße 1, T.: 7 51 83	Katholische Theologie und ihre Didaktik
Billen, Josef , Dr. phil., 44 Münster, Vahlbusch 45, T.: 61 45 13 44 Münster, Görresstraße 32, T.: 2 80 86	Didaktik der deutschen Sprache und Literatur
Bickert, Günter , Lehrer, 46 Dortmund-Mengede, Milkottenweg 10, T.: 02 31 — 33 76 16	Technologie u. Didaktik des technischen Werkens
Bloching, Karl-Heinz , Verwaltungsrat i. K., 44 Münster, Nordstraße 20, T.: 2 80 86	Didaktik der deutschen Sprache
Bußmann, Klaus-Dieter , Dr. phil., Wiss. Ass., 44 Münster, Auf dem Draun 90, T.: 8 12 59	Kunstgeschichte — Spezialgebiet Baugeschichte
Gladen, Albin , Dr. phil., Prof., 463 Bochum-Querenburg, Buschstraße 132	Didaktik der modernen Wirtschafts- und Sozialgeschichte
Gräsel, Friedrich , OStR, 463 Bochum, Wirmerstraße 23	Kunsterziehung

- Hofmann, Klaus-Dieter**, Dr. phil., 46 Dortmund-Aplerbeck, Schloß Rodenburg, T.: 02 31 — 44 86 48
Statistische Verfahren in der Erziehungs- und Unterrichtsforschung
- Holtkemper, Franz-Josef**, Dr. phil., o. Prof., 4401 Nienberge, Kurneystiege 13, T.: 03 50 33 — 266
Allgemeine Didaktik und Schulpädagogik
- Junker, Hedwig**, Dr. phil., Wiss. Ass. a. d. Westf. Wilhelms-Universität, 44 Münster, Hollandtstraße 45
Didaktik der englischen Sprache
- Kell, Adolf**, OStR. i. H., 44 Münster, Hittorfstraße 13
Probleme der Bildungsökonomie
- Korhammer, Helmuth**, 44 Münster, Schulstraße 19, T.: 2 89 39
Sachzeichnen und freie Graphik
- Langhammer, Liesedore**, Dr. phil., 44 Münster, Prozeßionsweg 56, T.: 3 66 37
Ur- und Frühgeschichte
- Lassahn, Rudolf**, Dr. phil., o. Prof., 4501 Werse, Heitkampsweg 15, T.: 0 54 02 — 148
Allgemeine Pädagogik
- Leppig, Manfred**, Dr. o. Prof., 44 Münster, Adalbert-Stifter-Straße 12
Didaktik d. Mathematik
- Lübs, Eide-Dittmar**, Dr. med., Oberarzt, 44 Münster, Hammer Straße 32, T.: 4 35 19
Sportbiologie und Sportmedizin
- Lütgen, Eduard**, Dr. phil., Oberstud.-Rat, 44 Münster, Schmeddingstr. 31, T.: 4 60 92
Didaktik der Deutschen Sprache
- Maeck, Horst**, Dr. rer. nat., Dozent a. d. Akademie für Führungskräfte der Wirtschaft, Bad Harzburg, 3392 Clausthal-Zellerfeld, Am Sonnenhang 19, T.: 0 53 23 — 23 29
Schulmanagement
- Müller, Hans-Peter**, Dr., 44 Münster, Hoher Heckenweg 36
Theologie des alten Testaments
- Neumann, Gerd-Heinrich**, Dr. rer. nat. Studiendirektor, 4712 Werne a. d. Lippe, Merianstraße 24, T.: 0 23 89— 25 08
Grenzfragen zwischen Theologie und Naturwissenschaften
- Ossowski, Herbert**, Volksschulrektor, 4403 Hiltrup, Loddeweg 14, T.: 0 25 01 — 176
Jugendschrifttum
- Oswald, Paul**, Dr. phil., o. Prof. a. d. Päd. Hochschule Ruhr, Abt. Dortmund, 44 Münster, Sentruper Höhe 51, T.: 8 16 64
Montessori-Pädagogik im Rahmen der Schulpädagogik
- Peter, Walrad**, Dr. phil., Oberstud.Rat i. R., 44 Münster, Angelmodde-West, Gerhart-Hauptmann-Straße 64, T.: 61 41 29
Didaktik der Chemie
- Reploh, Hans-Dieter**, Dr. med., Privatdozent, 44 Münster, Ferdinand-Freiligrath-Straße 20, T.: 2 26 92
Medizinische Grundlagen des Schulsondeturnens

- | | |
|--|--|
| Richter, Helmut , 44 Münster, Dammeweg 9 | Einsatz technischer Medien im Unterricht |
| Scheid, Marianne , StR, 44 Münster, Wiedehagen 1 | Textilgestaltung, Schwerpunkt Schnittgestaltung und Maschinennähen |
| Sengling, Dieter , Dr. phil., 44 Münster, Staufenstr. 57, T.: 3 47 41 | Sozialpädagogik (Jugendhilfe) |
| Schwenk, Bernhard , Dr. phil., Privatdozent, 44 Münster, Breslauer Straße 49, T.: 2 43 50 | Schulpädagogik und Allgemeine Didaktik |
| Sprey, Thea , Dr. phil., o. Prof., 44 Münster, Althoffstraße 24, T.: 7 25 58 | Kompensatorische, vorschulische Erziehung |
| Stegat, Harry , Dr., Dipl.-Psych., 44 Münster, Gottfriedstraße 3 | Verhaltensstörungen bei Kindern und Jugendlichen |
| Sünkel, Wolfgang , Dr. phil., 44 Münster, Gleiwitzer Straße 42, T.: 2 43 58 | Allgemeine Pädagogik |
| Triebold, Karl , Dr. med., M. A., Chefarzt, Dortmund-Derne, Städt. Kinderklinik, T.: 02 31 — 55 64 51 | Gesundheitserziehung und Schulhygiene |
| Triebold, Klaus , Dr. jur., Kanzler, 44 Münster, Scharnhorststraße 99, T.: 4 45 94 | Schulrecht, Schulgesetzgebung |
| Vorsmann, Norbert , Dr. phil., 46 Dortmund, Neuer Graben 63, T.: 02 31 — 12 68 57 | Schulorganisation und Schulreform |
| Wagner, Erich , 56 Wuppertal-B., Irmgardstraße 42, T.: 02 10 21 / 59 85 47 | Textilkunde |
| Wasna, Maria , Dr. phil., Dozentin, 44 Münster, Lohausweg 16, T.: 31 44 64 | Motivation in der Schule |
| Werner, Erich , Dr., 46 Dortmund, Arndtstraße 38, T.: 57 26 52 | Industriesoziologie |

WISSENSCHAFTLICHE ASSISTENTEN

- | | |
|--|---------------------------------------|
| Becker, Günther , OStR, 594 Lennestadt, Am Biertappen 18, T.: 0 27 23 — 58 71 | Heimatkunde und Didaktik der Erdkunde |
| Dalhoff, Gertrud , OStR, 44 Münster, Wüllnerstraße 22, T.: 2 25 64 | Textilgestaltung |
| Gewehr, Wolf , Dr., 44 Münster, Königsberger Straße 154, T.: 27 77 88 | Didaktik der deutschen Sprache |
| Gröll, Johannes , Dr. phil., 46 Dortmund-Aplerbeck, Rörigstraße 4, T.: 02 31 — 44 38 06 | Pädagogik, Allgemein |
| Günther, Henning , Dr. phil., 4715 Davensberg, Von-Büren-Straße 5, T.: 0 25 93 — 172 | Seminar für Philosophie |

- Hugenroth, Hermfried**, Dr. phil., 44 Münster, Paulstraße 6 Didaktik der deutschen Sprache
- Kienel, Eckehard**, 478 Lippstadt, Beckumer Straße 3 Didaktik der Mathematik
- Koch, Helmut**, Dr. phil., 44 Münster, Friedrich-Ebert-Straße 168 Didaktik der deutschen Sprache
- Kollmann, Roland**, Dr. phil., 4408 Dülmen, Leuste 34, T.: 0 25 94 — 33 32 Katholische Theologie und ihre Didaktik
- Kokemohr, Rainer**, Dr. phil., 44 Münster, Elbinger Straße 20, T.: 24 95 64 Allg. Didaktik und Schulpädagogik
- Kreft, Eckehard**, Dr. phil., 47 Hamm, Geranienstraße 2a Musik
- Lahrmann, Leonhard**, 44 Münster, Melcherstraße 62, T.: 2 35 51 Schulpädagogik
- Massner, Norbert**, Dr. phil., 4402 Greven, Amsivariestraße 6, T.: 0 25 71 — 27 72 Allgemeine Pädagogik
- Melchert, Jürgen**, Dr. theol., Pastor, 4401 Roxel, Münsterstraße 4, T.: 02 50 34 — 71 56 Evangelische Theologie und ihre Didaktik
- Munk, Dieter**, Dr. phil., 44 Münster, Königsberger Straße 131, T.: 2 43 80 Kunst- und Werkerziehung
- Obermann, Erich**, Dipl.-Phys., Dr. rer. nat., 4545 Kattenvenne, T.: 0 54 84 — 405 Didaktik der Naturwissenschaften u. d. hauswirtschaftl. Unterrichts
- Overesch, Manfred**, Stud.R., 44 Münster, Am Krug 17 Politische Bildung und Didaktik der Geschichte
- Padberg, Friedhelm**, Dr. rer. nat., Stud.-Ass., 472 Beckum, Werseweg 51 Mathematik
- Pippert, Richard**, Dr. phil., 44 Münster, Zumsandestraße 36, T.: 3 44 64 Allgemeine Pädagogik
- Preuß, Eckhardt**, Dr. phil., 4404 Telgte, Am Friedhof 13, T.: 0 25 04 — 78 16 Schulpädagogik
- Rüden von, Egon**, Dr. phil., 44 Münster, Breul 16 Kunst- und Werkerziehung
- Saal, Friedrich Wilhelm**, Dr. phil., 46 Dortmund, Botdingweg 11 Politische Bildung und Didaktik der Geschichte
- Sachse, Hildegard**, 349 Bad Driburg, Vor d. Brede 11, T.: 0 52 53 — 54 14 Textilgestaltung
- Schaeffer-Schweizer, Barbara**, Dr. phil., 4401 Altenberge, Dourpkamp 8, T.: 0 25 05 — 635 Politikwissenschaft
- Schneider-Berges, Wilhelma**, OStR, 4401 Freckenhorst, Finkenweg 3 Didaktik der englischen Sprache

Starke, Franz-Josef , Dr. rer. nat., 44 Münster-St. Mauritz, Birkhahnweg 9 b, T.: 31 63 38	Biologie und ihre Didaktik
Weber, Georg , Dr. theol., 44 Münster, Elsässer Straße 35, T.: 7 57 52	Soziologie
Witthöft, Wolfgang , Dr. rer. nat., 44 Münster, Kärntner Straße 62, T.: 3 32 97	Biologie und ihre Didaktik

Mit der Verwaltung einer Assistentenstelle beauftragt

Desselberger, Hermann , 44 Münster, Hammer Straße 58, T.: 4 49 03	Politikwissenschaft
Dieterich, Helmut , Dipl.-Psych., 44 Münster, Warendorfer Straße 138	Forschungsgruppe Gesamtschule
Dormeyer, Detlev , lic. theol., 44 Münster, Telgter Straße 22—24, T.: 5 51 97	Katholische Theologie und ihre Didaktik
Handschel, Günter , 44 Münster, Wilhelmstr. 5	Didaktik d. Mathematik
Harter, Renate , 44 Münster, Querstraße 23, T.: 6 73 10	Wirtschaftswissenschaft
Hermes, Liesel , 44 Münster, Vollmerweg 22	Didaktik der englischen Sprache
Hoymann, Joseph , 44 Münster, Hamburger Straße 31	Didaktik der deutschen Sprache
Kemmelmeyer, Karl-Jürgen , 44 Münster, Markweg 14	Musik
Kotthoff, Ludger , 4702 Heessen, Habichtshöhe Nr. 35	Psychologie
Machemer, Peter , 44 Münster, Enschedeweg 21, T.: 4 87 03	Psychologie
Oswald, Andreas , Dipl.-Psych., 44 Münster, Rothenburg 22, T.: 4 64 85	Psychologie
Real, Willi , 44 Münster, Albersloher Weg 95	Didaktik der englischen Sprache
Reichard, Helmut , 44 Münster, Hoher Heckenweg 103, T.: 2 90 18	Soziologie
Ribhegge, Wilhelm , 4401 Sendenhorst, Höckerskamp 8, T.: 0 25 26 — 582	Politische Bildung und Didaktik der Geschichte
Saatröwe, Jürgen , 44 Münster, Kleimannstraße 6, T.: 2 88 66	Allgemeine Pädagogik
Sauerwald, Gregor , Studienrat, 4401 Handorf, Am Dieckamp 17, T.: 32 58 26	Philosophie
Schönke, Meinolf , Dip.-Psych., Oberstudienrat, 44 Münster, Frauenstraße 53—54, T.: 5 51 38	Psychologie
Sievers, Burkhard , 44 Münster, Am Kanonen-graben 2, T.: 4 42 30	Soziologie
Stiegler, Roland F. , 44 Münster-Coerde, Königsberger Straße 131, Tel.: 27 77 62	Soziologie

- Vormfelde-Siry, Ursula**, Dipl.-Psych., 44 Münster, Adalbert-Stifter-Straße 12, T.: 31 53 21 Psychologie
- Thränhardt, Dietrich**, 4403 Hiltrup, Wolbeker Straße 20, T.: 0 25 01 — 26 67 Politikwissenschaft

WISSENSCHAFTLICHE ANGESTELLTE

- Lange, Hedwig**, Dipl.-Sportlehrerin, 44 Münster, Am Krug 44 Leibeserziehung
- Nüttgens, Gisela**, Dipl.-Sportlehrerin und Lehrerin, 44 Münster, Krummer Timpen 44, T.: 4 28 72 Leibeserziehung
- Ritter, Dietlinde**, Dipl.-Sportlehrerin, 44 Münster, Theissingstraße 1, T.: 5 78 60 Leibeserziehung
- Scherl, Hermann**, Dr. phil., 44 Münster, Ostmarkstraße 9 Deutsch
- Schulz, Dietrich**, Dipl.-Sportlehrer, 44 Münster, Alsenstraße 2, T.: 2 88 89 Leibeserziehung
- Stenzl, Otto**, Dr. phil., 4401 Amelsbüren, Stiege 16 Politische Bildung und Didaktik der Geschichte

FÖRDERUNGSASSISTENTEN

- Bekker, Karl**, Volksschulrektor, 4544 Ladbergen, Lerchenweg 3a, T.: 0 54 85 — 11 80 Schulpädagogik
- Fingerhuth, Theodore**, 44 Münster, Schützenstraße 13 Didaktik der Biologie
- Eickelpasch, Lolf**, 472 Beckum, Paterweg 14 T.: 0 25 21/62 40 Soziologie
- Freude, Gerhard**, Lehrer, 4401 Roxel, Freiligrathstraße 1 Religionspädagogik
- Harre, Klaus**, 44 Münster, Nordstraße 28/30 Psychologie
- Hobel, Sigrid**, 44 Münster, Dachsleite 41, T.: 24 91 40 Schulpädagogik
- Ittermann, Reinhard**, 44 Angermünde, Twenhöfenweg 4 Erdkunde
- Kraft, Peter**, 4403 Hiltrup, Promenade-Süd 2 Soziologie
- Kress, Axel**, Rektor, 4832 Wiedenbrück, Frankensteiner Straße 7, T.: 0 52 42 — 85 46 Didaktik der deutschen Sprache u. Literatur
- Roloff, Gisbert**, 4401 Roxel, Tilbecker Str. 16, T.: 02 50 34 — 479 Psychologie
- Schneider, Hasko**, 44 Münster, Friesenring 14 Schulpädagogik
- Schröder, Thekla**, Lehrerin, 44 Münster, Emsstraße 60 Schulpädagogik
- Tietze, Wolfgang**, Lehrer, 44 Münster, Dechaneistraße 15, T.: 3 86 66 Schulpädagogik
- Zeller, Sigrid**, 44 Münster, Kegelskamp 21 Didaktik der Biologie

WERKMEISTER

- Korn-Verlage, Ursula**, 44 Münster, Redigerstraße 67, T. 8 41 65 Textilgestaltung
- Neuhöfer, Alfred**, 44 Münster, Bischofinkstraße 7c Werkerziehung

FACHBEREICHE

FACHBEREICH I:

Erziehungswissenschaft:

Allgemeine Pädagogik:

Büro: Scharnhorststraße 100

Reg.-Angestellte: Ursula Deiters, Mechthild Meyer

Dem Seminar ist das Peter-Wust-Archiv angeschlossen.

Hochschullehrer: Huber, Kuckartz, Niethammer, Rest, Rückriem, Rüttenauer

Wiss. Mitarbeiter: Gröll, Heitkämper, Massner, Pippert, Saatröwe

Schulpädagogik:

Büro: Scharnhorststraße 100

Reg.-Angestellte: Hildegard Brundiek, Margret Bunzel, Gabriele Handschuh, Brigitta Weverinck

Hochschullehrer: Lichtenstein-Rother, Loser, Regenbrecht, Schulte-Repel, Schulz

Wiss. Mitarbeiter: Kokemohr, Lahrman, Preuß, Rüter, Werres

Erwachsenenbildung:

Büro: Scharnhorststraße 100

Reg.-Angestellte:

Hochschullehrer: Weinberg

Philosophie:

Büro: Fliednerstraße 26

Reg.-Angestellte: Ursula Stöcker

Hochschullehrer: Rest, Rohrmoser, Stüttgen

Wiss. Mitarbeiter: Günther, Sauerwald

Psychologie:

Büro: Scharnhorststraße 100

Reg.-Angestellte: Christiane Lepper, Brigitte Schwarz

Hochschullehrer: Bartmann, Bischoff, Haecker, Knape, Müller

Wiss. Mitarbeiter: Kotthoff, Machemer, Oswald, Schmitt, Schönke, Vormfelde-Siry

Ev. Theologie und ihre Didaktik:

Büro: Bogenstraße 15/16

Reg.-Angestellte: Agnes Meis, Tel.: 4 01 95/99

Hochschullehrer: Brinkmann, Jacobs, Müller, Sturm

Wiss. Mitarbeiter: Melchert

Kath. Theologie und ihre Didaktik:

Büro: Bogenstraße 15/16

Reg.-Angestellte: Ursula Berger, Tel.: 4 01 95/99

Hochschullehrer: Kruchen, Schladoth

Wiss. Mitarbeiter: Kollmann, Dormeyer

FACHBEREICH II:**Soziologie:**

Büro: Fliednerstraße 26

Reg.-Angestellte: Marianne Frenzel

Hochschullehrer: Ebel, Lingnau, Schoene

Wiss. Mitarbeiter: Reichard, Sievers, Stiegler, Weber

Politikwissenschaft:

Büro: Fliednerstraße 26

Reg.-Angestellte: Christel Schmidt

Hochschullehrer: Bethusy-Huc, Bußhoff, Jasper

Wiss. Mitarbeiter: Desselberger, Schaeffer-Schweizer, Thränhardt

Geschichte/Politik und ihre Didaktik:

Büro: Fliednerstraße 26

Reg.-Angestellte: Rosemarie Freitag, Elisabeth Höfig, Helga Spee

Hochschullehrer: Furth, Jeismann, Kosthorst, Kratzsch, Salomon

Wiss. Mitarbeiter: Gies, Overesch, Ribhegge, Saal, Stenzl

Erdkunde:

Büro: Fliednerstraße 26

Reg.-Angestellte: Heidi Kunikowski, Dorothea Unterbusch

Hochschullehrer: Beckmann, Büschenfeld, Engelhard, Feige

Wiss. Mitarbeiter: Becker, Becks, Beyer, Walter

Wirtschaftswissenschaft und Didaktik der Wirtschaftslehre:

Büro: Fliednerstraße 26

Reg.-Angestellte: Gerda Pachurka

Hochschullehrer: Krafft

Wiss. Mitarbeiter: Beinke, Dederling, Harter

FACHBEREICH III:**Deutsch und Didaktik der deutschen Sprache:**

Büro: Fliednerstraße 26

Reg.-Angestellte: Renate Brink, Marietta Welling

Hochschullehrer: Klüber, Pielow, Ter-Nedden, Zabel

Wiss. Mitarbeiter: Gewehr, Hoymann, Hugenothe, Janning, Koch, Otto, Scherl, Grandjean

Englisch und Didaktik der englischen Sprache:

Büro: Scharnhorststraße 100

Reg.-Angestellte: Irmgard Griesinger

Hochschullehrer: Cladder, Scheibner-Herzig, Uhlmann

Wiss. Mitarbeiter: Byrne, Freywald, Gocke, Hermes, Real, Schneider-Berges, Smart

Kunst (Werkerziehung):

Büro: Fliednerstraße 26

Reg.-Angestellte: Irma Fuleda

Werkmeister: Alfred Neuhöfer

Hochschullehrer: Lenz, Peters, Wilmsmeyer, Wienhausen

Wiss. Mitarbeiter: Munk, von Rüden

Textilgestaltung:

Büro: Scharnhorststraße 100

Reg.-Angestellte: N. N.

Werkmeisterin: Ursula Korn-Verlage

Hochschullehrer: Bleckwenn, Schmücker

Wiss. Mitarbeiter: Dalhoff, Sachse

Musikerziehung:

Büro: Scharnhorststraße 100

Reg.-Angestellte: Ruth Böckenholt

Hochschullehrer: Everding, Große-Jäger, Heise, Hopf

Wiss. Mitarbeiter: Hülsmeier, Kemmelmeyer, Kreft

Leibeserziehung:

Büro: Scharnhorststraße 100

Reg.-Angestellte: Gisela Meyer

Hochschullehrer: Kolbe, Lüpke, Sabath, Steinkamp

Wiss. Mitarbeiter: Evers, Lange, Nüttgens, Prange, Ritter, Schulz

FACHBEREICH IV:**Mathematik:**

Büro: Fliednerstraße 26

Reg.-Angestellte: Marie-Luise Weber

Hochschullehrer: Aymanns, Evers, Kütting, Mitschka

Wiss. Mitarbeiter: Diederichs, Handschel, Kienel, Padberg

Physik:

Büro: Fliednerstraße 26

Reg.-Angestellte: Gisela Thiede

Hochschullehrer: Skorsky, Wedegärtner

Wiss. Mitarbeiter: Hoyer, Obermann

Chemie:

Büro: Fliednerstraße 26

Reg.-Angestellte: Marie-Theres Zabel
Laborantin: Helga Berghoff
Hochschullehrer: Stork
Wiss. Mitarbeiter: Friese

Biologie:

Büro: Fliednerstraße 26

Reg.-Angestellte: Lucia Düchting
Laborantin: Brigitte Möllerberndt
Hochschullehrer: Botsch, Franzisket, Kreuz
Wiss. Mitarbeiter: Feest, Starke, Witthöft

Technologie und Didaktik des technischen Werkens:

Büro: Lotharinger Straße 25—27

Hochschullehrer Biester, N. N.
Wiss. Mitarbeiter: N. N., G. Bickert (Lehrauftrag)

Hauswirtschaft und Didaktik der Hauswirtschaftslehre:

Büro: Scharnhorststraße 100

Reg.-Angestellte: N. N.
Hochschullehrer: Ahlert, Kleist, Richarz
Wiss. Mitarbeiter: N. N.



Besser wär's man fragt zuerst

JOH. BURLAGE

Universitätsdruckerei, Buchdruck und
Offsetdruck, Universitätsbuchbinderei

Münster, Spiekerhof 34, Telefon 4 33 38

Der leistungsfähige Fachbetrieb für Sie!

Examensarbeiten und Eilaufträge sofort!

ABKÜRZUNGEN

V	= Vorlesung
Ü	= Übung
S	= Seminar
K	= Kolloquium
AG	= Arbeitsgemeinschaft
Wf	= Wahlfach
St I	= Stufenschwerpunkt I
St II	= Stufenschwerpunkt II
LN	= Leistungsnachweis
SL	= Sprachlabor
SpH	= Universitäts-Sporthalle, Horstmarer Landweg
SpSH	= Sportplatz „Sentruper Höhe“
Bad-Z	= Hallenbad am Zoo, Badestraße
Südbad	= Städt. Hallenbad, Inselbogen
TH	= Turnhalle

* emeritiert

Übungsräume und Hörsäle

1 — 400, H 1 — H 4	Hauptgebäude Scharnhorststraße 100
500 — 599, H5	Erweiterungsbau I Scharnhorststraße 100/Koldering
2000 — 2599	Neubau Fliednerstraße 26
2600 — 2699	Pavillons Fliednerstraße 26 / Roxelerstraße

Studentenfahrschule

Wolf Heinrichs, Münster,
Hammer Straße 74



● Ausbildung durch stud. Fahrlehrer

Anmeldung Montag bis Freitag von 17.30—19.00 Uhr Hammer
Straße 74 und jederzeit Hammer Straße 34 - Telefon 46808

Regensbergsche Buchhandlung

44 Münster, Alter Steinweg 1, Tel. 0251/42108

Fachbuchhandlung für
Pädagogik und Psychologie

Umfassendes Lager pädagogischer
und psychologischer Fachliteratur
für Wissenschaft und Praxis.

Sachliche gute Bedienung ohne
Kaufzwang.

Besuchen Sie unverbindlich
unsere Buchhandlung.
Selbstverständlich finden
Sie bei uns auch Bücher aus
allen übrigen Gebieten.
Kostenlos überreichen wir
Ihnen Fachkataloge.

VEW Fortschritt durch Energie

Elektrizität, Gas und Fernwärme –
damit versorgen wir in einem Gebiet von 12.900 qkm
mehrere Millionen Menschen. Das verpflichtet!
Unsere Kapazitäten sind der ständig steigenden
Nachfrage gewachsen. Die Basis unserer
Stromerzeugung:
Kernenergie, Steinkohle,
Öl und Erdgas.



VEW Vereinigte
Elektrizitätswerke Westfalen AG
Dortmund · Bochum · Münster · Arnsberg

LEHRVERANSTALTUNGEN

ERZIEHUNGSWISSENSCHAFT

ALLGEMEINE PÄDAGOGIK

- | | | | |
|----|---|------------|---|
| 1. | V Plenum zum Studienprojekt
Kollektives Lernen, Lernzielproblematik und
Schulerneuerung
(1.—4. Studienphase)
Mo 18—20 Uhr | R 2117 | Desselberger/
Gröll/Lenz/
Pippert/
Richard/
v. Räden/
Schaeffer-
Schweizer/
Sturm/
Thränhardt |
| 2. | V Erziehungsgeschichte der Nachkriegszeit
(vorwiegend 2. Studienphase)
2stündig
Do 9—10 Uhr
Fr 10—11 Uhr | H 5
H 5 | Huber |
| 3. | V Die großen Systeme der Pädagogik II
(1.—3. Studienphase)
2stündig
Mo 15—16 Uhr
Fr 15—16 Uhr | H 3 | Niethammer |
| 4. | V Die Grenzen des Erziehers und Lehrers
(in anthropologischer, moralischer und politi-
scher Hinsicht)
(1.—4. Studienphase)
Di 11—12 Uhr
Do 11—12 Uhr | H 2 | Rest |
| 5. | S Teilseminar zum Studienprojekt
„Kollektives Lernen etc.“
(1.—4. Studienphase)
Mo 14—18 Uhr | R 2146 | Gröll |
| 6. | S Sozialistische Erziehungskritik heute
Mi 14—16 Uhr | R 534 | Gröll |
| 7. | S Individual- und Kollektiverziehung
(1. u. 2. Studienphase)
Do 9—10.30 Uhr | R 525 | Heitkämper |
| 8. | S Politische Pädagogik
(3. u. 4. Studienphase)
Fr 14—16 Uhr | R 2618 | Heitkämper |
| 9. | S Schulreform im 20. Jahrhundert:
Landerziehungsheime
(1. Studienphase)
2stündig
Fr 11—13 Uhr | H 2 | Huber |

- | | | | |
|-----|---|--------|-----------------------------|
| 10. | S Ausgewählte Texte zur Vorlesung
(vorwiegend 2. Studienphase)
Do 11—13 Uhr | H 3 | Huber |
| 11. | S Massenmedien und Erziehung
(3. u. 4. Studienphase)
Mi 14—15.30 | R 541 | Kuckartz |
| 12. | S D. Riesman: Die einsame Masse u. a.
(2. u. 3. Studienphase)
Do 9—11 Uhr | R 541 | Kuckartz |
| 13. | S Schulreform im 20. Jahrhundert:
Gesamtschule
(1. Studienphase)
Di 11—13 Uhr | R 2071 | Lassahn |
| 14. | S Die Pädagogik im Gespräch mit anderen
Wissenschaften: Analyse von wissenschaft-
lichen Zukunftsprognosen auf ihre pädagogi-
sche Bedeutung
(3. Studienphase)
2stündig
Di 9—11 Uhr | R 2071 | Lassahn |
| 15. | S Einführung in pädagogisches Sehen und
Denken
(1. u. 2. Studienphase)
Mo 14—16 Uhr | H 2 | Massner |
| 16. | S Heimerziehung und Erziehungsheime
(3. u. 4. Studienphase)
Mo 16—18 Uhr | R 534 | Massner |
| 17. | S Interpretation ausgewählter Texte zur Vor-
lesung
(1.—3. Studienphase)
Mo 16—18 | R 541 | Niethammer |
| 18. | S Die relative Autonomie der Pädagogik
(Pädagogik und Philosophie)
(3. Studienphase)
Fr 16—18 Uhr | R 534 | Niethammer |
| 19. | S Teilseminar zum Studienprojekt
„Kollektives Lernen etc.“
(1.—4. Studienphase)
Mo 14—18 Uhr | R 2117 | Pippert |
| 20. | S Eberhard Grisebach: Die Grenzen des Er-
ziehers und seine Verantwortung
(3. u. 4. Studienphase)
Di 9—10.30 Uhr | R 525 | Rest/
Heitkämper |
| 21. | S Geschichtsphilosophie und Pädagogik
(Oberseminar)
(für Diplomanden)
Do 20 Uhr | R 534 | Rückriem |
| 22. | S Familiäre Sozialisation und gesellschaftlicher
Wandel
(3. u. 4. Studienphase)
Do 9—11 Uhr | R 534 | Rückriem |

23. S **Entwurf einer christlichen Pädagogik: Joh. A. Comenius** Rüttenauer
(2. Studienphase)
Di 11—13 Uhr R 534
24. S **Einzelfragen der sozialistischen Pädagogik in der Weimarer Republik** Rüttenauer
(alle Studienphasen)
Mo 14—16 Uhr R 541
25. S **Erziehung und Gesellschaft im pädagogischen Konzept von J. Dewey** Rüttenauer
(3. und 4. Studienphase)
Mo 18—20 Uhr R 541
26. S **Europäische Bildungssysteme** Rüttenauer
(3. und 4. Studienphase)
Fr 18—20 Uhr R 541
27. S **Sprache und System: die Sprache als pädagogisches Phänomen** Saatröwe
(3. Studienphase)
Fr 11—13 Uhr R 541
28. S **Frühkindliche Erziehung außerhalb der Familie** Sprey
(2. und 3. Studienphase)
Mo 11—13 Uhr R 534
29. Ü **Pädagogische Zeitschriftenliteratur 1971** Pippert
Zum Thema Gesamtschule und Bildungsplanung
(1. und 2. Studienphase)
Di 9—11 Uhr H 2
30. Koll **Anthropologie und Pädagogik** Kuckartz
(1.—4. Studienphase)
Mi 20—22 Uhr Ort nach Vereinbarung
31. Koll **Neuerscheinungen zur Sozialpädagogik** Massner
(3. und 4. Studienphase)
Mo 20—22 Uhr R 534
32. Koll **Freiheit und Grenze** Rest
(für Diplomanden und Doktoranden)
(4. Studienphase)
(vorherige Anmeldung)
Ort und Zeit nach Vereinbarung
33. Koll **Erziehung und kultureller Wandel** Sprey
(2.—4. Studienphase)
(vorherige Anmeldung)
Mo 14—16 Uhr R 313
34. S **Einführung in Probleme der Bildungsökonomie** Kell
Di 16—18 Uhr R 2625

ERWACHSENENBILDUNG

35. V **Aufgabenverständnis und gesellschaftliche Bedingungen der Erwachsenenbildung** Weinberg
Do 14—16 Uhr H 5
36. S **Einführung in die Lehr- und Lernproblematik Erwachsener** Weinberg
Do 16—18 Uhr R 301
37. Koll **Kolloquium für Diplomanden zur Professionalisierung in der Erwachsenenbildung** Weinberg
Do 19—21 Uhr R 301

SCHULPÄDAGOGIK UND ALLGEMEINE DIDAKTIK

38. V **Einführung in Problemkreise der Pädagogik und Didaktik der Schule** Schulte-Repel
(1. und 2. Studienphase)
Mo 15—16 Uhr H 5
39. S **Schätzverfahren in der Praxis des Lehrers** Hofmann
Di 16—18 Uhr H 5
40. S **Differenzierung von Unterrichtsfunktionen als Problem der Sprachstile** Kokemohr
(2. bis 4. Studienphase)
Mo 14—16 Uhr
41. S **Zur Organisation von Lernprozessen** Lahrmann
(1. Studienphase)
Di 9—11 Uhr H 5
42. S **Förderung der Kreativität im Unterricht** Lahrmann
(2. und 3. Studienphase)
Di 11—13 Uhr H 5
44. S **Hauptschulkonzeption und Strukturplan** Lichtenstein-Rother
(Hauptseminar, 2.—4. Studienphase)
Di 9—11 Uhr R 541
45. S **Unterrichtsforschung** Lichtenstein-Rother
(Oberseminar besonders für
Diplom-Studenten)
Mo 16—20 Uhr H 3
46. S **Hauptseminar: Organisation und Kooperation im Unterricht** Loser
— Team-Teaching und Differenzierung —
Di 9—11 Uhr H 3
47. S **Hauptseminar: Differenzierung durch Lehrprogramme** Loser
Di 11—13 Uhr H 3

- | | | | |
|-----|---|--------|----------------------|
| 48. | S Proseminar: Didaktische Medien und Unterrichtserfolg
Untersuchungen in Verbindung mit dem Tagespraktikum
Bodenschwingschule, Anmeldung erforderl.
Mi 8—13 Uhr | R 301 | Loser |
| 49. | S Probleme der Anwendung des Prinzips der Delegation von Verantwortung im Schulbereich
Mo 14—18 Uhr | R 2115 | Maeck |
| 50. | S Maria Montessori. Über die Bildung des Menschen
(offen für alle Semester)
Mo 18—20 Uhr | H 2 | Oswald |
| 51. | S Möglichkeiten der Differenzierung in der Grundschule
(2. und 3. Studienphase)
Di 9—11 Uhr | R 301 | Preuß |
| 52. | S Problem der Curriculumrevision
(3. und 4. Studienphase, vor allem auch für Diplomanden)
Mi 14.30—16 Uhr | | Regenbrecht |
| 53. | S Die Revision des Curriculum und die kategoriale Bildung
(3. Studienphase)
Di 9—11 Uhr | R 2055 | Rüther |
| 54. | S Didaktische Modelle der Gegenwart
(3. Studienphase)
Fr 14—16 Uhr | R 534 | Rüther |
| 55. | S Grundstrukturen des Unterrichts
(1. Studienphase)
Fr 16—18 Uhr | H 3 | Rüther |
| 56. | S Die Methodenorganisation ein grundlegender Aspekt des Unterrichts
(2. Studienphase)
Fr 18—20 Uhr | R 534 | Rüther |
| 57. | S Der Vorgang des Denkenlernens vor dem Wissenserwerb in Lernprozessen — nach Quellentexten von Herbart, Rein, Kerschensteiner, John Dewey, Roth
(3. und 4. Studienphase)
Di 11—13 Uhr | H 1 | Schulte-Repel |
| 58. | S Über aktuelle Probleme der Erziehungswissenschaften der Gegenwart und aus historischer Dimension
(für Examenskandidaten und Diplomanden)
Do 11—13 Uhr | R 525 | Schulte-Repel |

- | | | | | |
|----------|---|---|--------|---------------------|
| 59. | S | Einführung in die Allgemeine Didaktik
(1. Studienphase, Proseminar)
Mo 18—20 Uhr | R 525 | Schulz |
| 60. | S | Reformpädagogik des Auslands 1900—1945
(2. und 3. Studienphase)
Mo 20—22 Uhr | R 525 | Schulz |
| 61. | S | Die Gestalt des Lehrers in der Geschichte der Schule unter Berücksichtigung nichtpädagogischer Literatur
(3. Studienphase, Leistungsnachweis, Hauptseminar)
Sa 9—11 Uhr | R 534 | Schulz |
| 62. | S | Zur Theorie und Praxis der Differenzierung des Unterrichts
(Hauptseminar, 3. Studienphase)
Mo 14—16 Uhr | R 2055 | Vorsmann |
| 63. | S | Probleme empirisch-statistischer Forschung im Bereich der Schule, Teil II
(3. und 4. Studienphase)
Mo 18—20 Uhr | R 534 | Werres |
| 64. | S | Theorien des Lernens I
(1.—3. Studienphase)
Mo 16—18 Uhr | H 2 | Werres |
| 65. | S | Individualisierung des Unterrichts durch Programme
(2. und 3. Studienphase)
Di 9—11 Uhr | H 1 | Werres |
| 66. | S | Analyse und Planung des Unterrichts
(2. Studienphase)
Mo 18—20 Uhr | H 1 | H. Becker |
| 67. | Ü | Differenzierung im Förderunterricht
(Team-Planung als Vorbereitung für projektbezogenes Blockpraktikum und als Ausgang für Examensarbeit, Staatsprüfung und Dipl.)
Mi 8—12 Uhr | | Lichtenstein-Rother |
| 68. | Ü | Unterrichtsanalyse im Einführungspraktikum
Mi 8—12 Uhr | | Regenbrecht |
| 69. | Ü | Strukturanalyse des Unterrichts
Grundwissenschaftliches Praktikum
Mi 8—12 Uhr | | Werres |
| 70. | Ü | Zur Technik erziehungswiss. Arbeitens
(1. Studienphase)
Do 9—11 Uhr | H 2 | H. Becker |
| 71. Koll | | Schulgeschichtliches Kolloquium
14tg. (3. und 4. Studienphase, nur nach persönlicher Anmeldung)
Sa 11—13 Uhr | R 534 | Schulz |

PHILOSOPHIE

72. S **Freiheit und Verbundenheit** **Rest**
(Im Anschluß an Martin Buber)
1.—4. Studienphase
Fr 16—18 Uhr R 2618
73. S **System und Progreß** **Rohrmoser**
(Schelling)
1. und 2. Studienphase
Mo 14—16 Uhr R 2618
74. S **Die Bedingungen der Freiheit heute** **Rohrmoser**
(alle Studienphasen)
Mo 16—18 Uhr R 2610
75. S **Übungen zu einer Philosophie der Bildung** **Rohrmoser/
Günther**
(1.—3. Studienphase,
auch für Diplom-Kandidaten)
Mo 11—13 Uhr R 2420
76. S **Geschichte und Natur — Zur Selbstbestim-
mung des Menschen** **Sauerwald**
(im Anschluß an die Geschichtsphilosophie
Kants)
alle Studienphasen
Mo 18—20 Uhr R 2618
77. S **Herkunft und gegenwärtige Ausprägungen
des neuzeitlichen Atheismus** **Stüttgen**
Mo 16—18 Uhr R 2618
78. S **Camus, Sisyphos und politische Essays. Über-
legungen zum Thema: Philosophie und kon-
kretes Handeln** **Stüttgen**
Di 9—11 Uhr R 2618
79. S **Entfremdung und Emanzipation. Eine Bestim-
mung von Theorie und Praxis im Anschluß an
den tschechischen Philosophen Karel Kosik** **Stüttgen**
Di 11—13 Uhr R 2618
80. Koll **Zeitströmungen in philosophischer Kritik** **Rest**
(vorh. Anmeldung, Zeit nach Vereinbarung)
1.—4. Studienphase
R 2618

POLITIKWISSENSCHAFT

81. V **Grundprobleme der politischen Bildung** **Bußhoff**
1.—4. Studienphase
Mo 16—17 Uhr R 2040
82. Vm. **Grundprobleme der Schulpolitik I:** **Jasper**
Koll **Die Tradition der christlichen Schule und die
Schulreform in Deutschland**
Mi 14—16 Uhr R 2420

83. V **Analyse u. Kritik politikwissenschaftlicher Einführungsliteratur** Schaeffer
Lektürekurs
Di 11—13 Uhr R 2309
84. V **Plenum zum Studienprojekt „Kollektives Lernen, Lernzielpädagogik und Schulerneuerung“** Desselberger/
Schaeffer/
Thränhardt
Mo 18—20 Uhr R 2039
85. S **Teilseminar zum Studienprojekt „Kollektives Lernen, Lernzielpädagogik und Schulerneuerung“ (LN)** Desselberger
Mo 14—18 Uhr R 2137
86. S **Teilseminar zum Studienprojekt „Kollektives Lernen, Lernzielpädagogik und Schulerneuerung“ (LN)** Schaeffer
Mo 14—18 Uhr 2 K 18
87. S **Teilseminar zum Studienprojekt „Kollektives Lernen, Lernzielpädagogik und Schulerneuerung“ (LN)** Thränhardt
Mo 14—18 Uhr R 2216
88. S **Grundbegriffe der Politikwissenschaft** Bethusy-Huc
2stündig, 1. Studienphase
Fr 14—16 Uhr R 2420
89. S **Politische Konflikte der Gegenwart** Bethusy-Huc
2stündig, 2.—4. Studienphase
Di 11—13 Uhr R 2420
90. S **Soziologische, gruppensdynamische Mechanismen in der Konstituierung faschistischer Grundstrukturen. Teil II (Forts.)** Bethusy-Huc/
Gies/Lingnau
Sonderthema Bethusy: Rassismus als konstituierendes Element, II
Do 18—20 Uhr R 2420
91. S **Parteien und Verbände in der BRD** Bußhoff
(1./2. Studienphase)
Di 9—11 Uhr R 2420
92. S **Politische Systemtheorie** Bußhoff
(Teilnahme nur nach vorheriger Anmeldung)
Do 11—13 Uhr R 2420
93. S **Organisation und Demokratie in der Schule. Analyse von Modellen und Konflikten** Jasper/
Triebold, Kl.
(1.—4. Studienphase) (LN)
Fr 16—18 Uhr R 2420
94. S **Einführung in Probleme der Bildungsökonomie** Kell
Di 16—18 Uhr R 2625
- Probleme der Zusammenarbeit zwischen Schule und Wissenschaft** Schaeffer
Schulpraktische Übungen mit Referendaren
Di 18 Uhr R 2420

PSYCHOLOGIE

95. V **Lernpsychologie und Lerntheorie I** **Bartmann**
(1./2. Studienphase)
Mo 15—16 Uhr R 2039
96. V **Zur Sprachentwicklung im Kindes- und
Jugendalter** **Bischoff**
(1./2. Studienphase)
Do 9—10 Uhr R 2039
97. V **Psychologie des Lernens und Lehrens II** **Haecker**
(2./3. Studienphase)
Di 10—11 Uhr R 2039
98. V **Tiefenpsychologie und Erziehung** **Knape**
(2./3. Studienphase)
Di 9—10 Uhr R 2039
99. V **Einführung in die Sozialpsychologie I** **Müller**
Di 9—11 Uhr R 2040
100. **Einführung in die Psychologie** **Schmitt**
(1. Studienphase)
Di 10—11 Uhr R 2117
Do 10—11 Uhr R 2117
101. S **Diagnostische Hilfsmittel im Unterricht** **Bartmann**
(1. Studienphase, LN)
Do 11—13 Uhr 2 K 18
102. S **Zur Psychologie des Gedächtnisses** **Bartmann**
(Hauptseminar, 2. Studienphase)
Fr 16—18 Uhr R 2018
103. S **Zur Sprachentwicklung im Kindes- und
Jugendalter** **Bischoff**
(1./2. Studienphase, nur für Hörer der Vorl.)
Do 11—13 Uhr R 2071
104. S **Der Programmierte Unterricht und seine
lerntheoretischen Grundlagen** **Bischoff**
(2. Studienphase)
Mo 14—16 Uhr R 2018
105. S **Empirische Forschungsarbeiten zur Pädagogi-
schen Psychologie** **Bischoff**
(2./3. Studienphase)
Mo 16—18 Uhr R 2018
106. S **Psychologische Bedingungen und Lernmoti-
vation** **N. N.**
(1. Studienphase)
Do 11—13 Uhr R 2223
107. S **Unterrichtsrelevante Lernprozesse** **Haecker**
(2./3. Studienphase)
Di 11—13 Uhr R 2018
108. S **Psychoanalyse und Erziehung II** **Harre**
(2./3. Studienphase)
Di 11—13 Uhr R 2040

- | | | | |
|------|---|--------|--|
| 109. | S Einzelfragen der Politischen Psychologie
(2./3. Studienphase)
Di 11—13 Uhr | R 2055 | Knappe |
| 110. | S Verhaltensstörungen bei Sonderkindern
(2. Studienphase)
Do 9—11 Uhr | R 2055 | Knappe/Kursave |
| 111. | S Einführung in die Gruppendynamik
(2. Studienphase)
Di 11—13 Uhr | 2 K 18 | Müller |
| 112. | S Aggression II: Theorien und empirische Ergebnisse
(2./3. Studienphase)
Fr 14—16 Uhr | R 2055 | Oswald |
| 113. | S Psychologie des Jugendalters
(2. Studienphase)
Do 11—13 Uhr | R 2039 | Schmitt |
| 114. | Ü Objektivierte Leistungsmessung im Unterricht
(Arbeitsgruppen mit stud. Tutoren,
3. Studienphase)
Do 9—11 Uhr | 2 K 18 | Haecker |
| 115. | Ü Beobachtung und Beschreibung kindlichen Verhaltens
Di 9—11 Uhr | R 2018 | Kotthoff |
| 116. | Ü Anleitung zur Diagnose und Therapie von Legasthenikern
(nur für Teiln. d. Seminars im SS 71: Theorien
und Unters. zur Legasthenie)
Fr 18—20 Uhr | R 2018 | Machemer |
| 117. | Ü Konfliktlösen im schulischen Bereich
(2. Studienphase)
Do 19—21 Uhr | R 2018 | Jansen/
Müller/
Schiemann |
| 118. | Ü Prinzipien der Verhaltensmodifikation II
(2. Studienphase)
Fr 14—16 Uhr | R 2018 | Roloff |
| 119. | Ü Psychologische Gesprächsführung im Pädagogischen Raum
(2./3. Studienphase, Dipl.)
Fr 14—16 Uhr | 2 K 18 | Schönke |
| 120. | Ü Verhaltens- und Leistungsstörungen im Kindes- und Jugendalter II
(2./3. Studienphase) nur für Teilnehmer der
gleichnamigen Veranstaltung im vorigen Semester
Fr 16—18 Uhr | R 2055 | Schmitt |
| 121. | Ü Spielverhalten von Grundschulkindern
(1./2. Studienphase, St. I, auch Vorbereitung
a. d. Wahlprakt.)
Do 11—13 Uhr | R 2018 | Vormfelde-Siry |

122. AG **Planung, Durchführung und Auswertung psychologisch-empirischer Untersuchungen** (2. Studienphase)
Mo 11—13 Uhr R 2018 **Haecker**
123. AG **Anleitung zum wissenschaftlichen Arbeiten** (14tägl., im Wechsel mit d. Koll.) (2./3. Studienphase)
Do 11—13 Uhr R 2055 **Knappe**
124. AG **Anleitung zur Durchführung empirischer Untersuchungen** (2./3. Studienphase)
Ort und Zeit nach Vereinbarung **Schmitt**
125. Koll **Wissenschaftstheoretische Voraussetzungen d. Psychologie** (3. Studienphase)
Fr 18—20 Uhr R 2055 **Bartmann/
Müller**
126. Koll **Kolloquium für Examenskandidaten** (14tägl., im Wechsel m. d. AG)
Do 11—13 Uhr R 2055 **Knappe**

SOZIOLOGIE

127. S **Forschungsseminar** (Arbeitswelt)
Do 9—13 Uhr R 2069 **Ebel
mit Beinke
und Kraft**
128. S **Schulbuchanalyse**
Do 16—18 Uhr Uni **Ebel**
129. S **Organisation und Kooperation im Unterricht**
Di 9—11 Uhr 2 K 18 **Ebel/Loser**
130. S **Aktuelle Fragen der Soziologie** (Leistungsnachweis)
Mo 14—16 Uhr R 2071 **Lingnau**
131. S **Soziologische Analyse von Comic Strips** (für mittl. u. höh. Sem.)
Mo 16—18 Uhr R 2071 **Lingnau**
132. S **Hauptseminar: Soziologische und gruppendynamische Mechanismen in der Konstituierung faschistischer Grundstrukturen. Teil II** (Fortsetzung)
Sonderthema: Die Rolle der „Unterschichten“
Do 18—20 Uhr R 2071 **Bethusy-Huc/
Gies/Lingnau**
133. S **Neuere Ergebnisse der Familiensoziologie**
Mo 16—18 Uhr R 2069 **Stiegler**
134. S **Gruppe als soziologisches Lernfeld**
Theorien zur Gruppenpädagogik
Fr 16—18 Uhr 2 K 18 **Sengling**

- | | | | | |
|------|------|---|--------|---------------------------------|
| 135. | S | Einführung in die Methoden der empirischen Sozialforschung, Teil II
Mo 18—20 Uhr | R 2055 | Stiegler |
| 136. | S | Einführung in Probleme d. Bildungsökonomie
Di 16—18 Uhr | R 2625 | Kell |
| 137. | S | Soziologische Grundbegriffe
(auch f. Anfänger/Leistungsnachweis)
Mo 14—16 Uhr | R 2069 | Schoene |
| 138. | S | Themen aus der Soziologie außereuropäischer Völker
Mo 16—18 Uhr | R 2055 | Schoene/
Eickelpasch |
| 139. | S | Soziales Lernen
(Studienphase II)
Di 19—22 Uhr | R 2055 | Sievers |
| 140 | S | Theorien sozialen Wandels
(2. und 3. Studienphase)
Do 9—10.30 Uhr | R 2071 | Weber |
| 141. | S | Politische Ökonomie u. Monopolkapitalismus II
Fr 16—18 Uhr | R 2071 | Reichard |
| 142. | S | Lernkollektiv: Zur Kritik der Bildungsökonomie
Mo 18—20 Uhr | R 2071 | Reichard |
| 143. | V | Grundlegung der Industriesoziologie
Fr 14—16 Uhr | R 2069 | Werner |
| 144. | V+ | Soziologie der Sozialisationsvorgänge
Koll Di 11—13 Uhr | R 2117 | Schoene |
| 145. | Ü | Konflikt und Kooperation im Industriebetrieb
Fr 16—17 Uhr | R 2069 | Werner |
| 146. | Ü | Soziologische Aspekte des Unterrichts
(in Verbindung mit dem grundwissenschaftlichen Einführungspraktikum in der Mitschauanlage)
Mi 9—11 Uhr | R 2018 | Lingnau |
| 147. | Koll | Lektüre und Interpretation soziologisch relevanter Schriften
S. Freuds — f. Fortgeschrittene
2stündl. nach Vereinbarung | | Schoene |
| 148. | S | Einführungspraktikum
Mi 8—12 Uhr | R 2055 | Ebel |
| 149. | S | Einführungspraktikum
Mi 8—12 Uhr | R 525 | Lingnau |
| 150. | S | Einführungspraktikum
Mi 8—12 Uhr | R 2071 | Stiegler |
| 151. | S | Einführungspraktikum
Mi 8—12 Uhr | 2 K 18 | Sievers |

- | | | | | |
|---|---|---|--------------------|-----------|
| 152. | S | Einführungspraktikum
Mi 8—12 Uhr | R 2069 | Weber |
| 153. | | Einführungspraktikum
Mi 8—12 Uhr | R 2115 | Reichard |
| EVANGELISCHE THEOLOGIE
UND IHRE DIDAKTIK | | | | |
| 154. | S | Grundfragen des theologischen Studiums
(bes. für Studienanfänger, Wf, St I, St II)
Di 14—16 Uhr | R 2055 | Sturm |
| 155. | S | Gleichnisse des Lukasevangeliums in Auslegung und Unterricht
(Wf, St I, St II) (1.—3. Studienphase)
Do 16—18 Uhr | R 541 | Brinkmann |
| 156. | S | Ostergeschehen und Osterberichte
(theologische und didaktische Probleme)
(Wf, St I, St II) (1.—3. Studienphase)
Mi 14—16 Uhr | H 3 | Brinkmann |
| 157. | S | Die Urgeschichte
(1. Mose 1—11)
(Wf, St I, St II) (1.—2. Studienphase)
Mo 11—13 Uhr | R 301 | Müller |
| 158. | S | Psalmen
(Wf, St II) (1.—2. Studienphase)
Di 14—16 Uhr | R 301 | Müller |
| 159. | S | Bindung und Freiheit des Propheten gegenüber der Tradition
(Wf) (2.—4. Studienphase)
Di 16—18 Uhr | R 301 | Müller |
| 160. | S | Kirchliche Zeitgeschichte: Aktuelle Presseudiensttexte
(Wf, St I, St II) (2.—4. Studienphase)
Fr 11—13 Uhr | R 301 | Jacobs |
| 161. | S | Paul Tillich: Der Mut zum Sein
(Wf, St I, St II) (1.—4. Studienphase)
Di 16—18 Uhr | R 2055 | Sturm |
| 162. | S | Der irdische Jesus und der Christus des Glaubens
(Die Frage nach dem historischen Jesus im Religionsunterricht)
(Wf, St I, St II) (2. und 3. Studienphase)
Do 14—16 Uhr | H 3 | Brinkmann |
| 163. | S | Außenseiter des Christentums: theologische und didaktische Reflexionen
(in Verbindung mit der fachdidaktischen Übung)
(Wf, St I, St II) (1.—4. Studienphase)
Di 18—20 | Seminar, Bogenstr. | Melchert |
| 164. | Ü | Fachdidaktische Übung in der Hauptschule
(in Verbindung mit dem Seminar Nr. . . .)
(Wf, St II) (2.—3. Studienphase)
Do 9—11 Uhr | R 313 | Melchert |

165. Koll **Die Vorgeschichten nach Lukas und Matthäus im Unterricht** **Brinkmann**
Do 18—19 Uhr R 541
166. Koll **Für Examenskandidaten, nach Vereinbarung** **Brinkmann**
Do 19—20 Uhr R 541
167. Koll **Grundprobleme der Kirche in Geschichte und Gegenwart** **N. N.**
(Basisvorlesung mit Kolloquium)
(Wf, St I, St II) (2.—4. Studienphase)
168. Koll **Für Examenskandidaten und Diplomanden: Besprechung theologischer Neuerscheinungen** **Melchert/
Sturm**
(Wf, St I, St II) (3.—4. Studienphase)
14tägl. nach Vereinbarung
Seminar, Bogenstr.

KATHOLISCHE THEOLOGIE UND IHRE DIDAKTIK

169. V **Einführung in das Studium der Religionspädagogik** **Kruchen**
(mit Kolloquium) (1. Studienphase)
Fr 9—10 Uhr R 541
170. V **Die Christologie der Tradition und die christologischen Probleme der Gegenwart** **Schladoth**
(mit Kolloquium) (alle Studienphasen und für Diplomanden)
Fr 9—11 Uhr H 1
171. V **Grundzüge alttestamentlicher Theologie — dargestellt an der Botschaft der Propheten** **Schladoth**
(mit Kolloquium) (alle Studienphasen)
Di 15—16 Uhr H 2
Do 17—18 Uhr
172. S **Daseinsunterricht im Fach Religion** **Bellinger**
(Wf, St I/II, Zf) (2.—3. Studienphase)
Di 16—18 Uhr H 3
173. S **Einführung in die Methoden der Bibelwissenschaft** **Dormeyer**
(Wf, St I/II, Zf) (1. Studienphase)
Do 14—16 Uhr H 2
174. S **Didaktische Strukturen und Religionsunterricht** **Kollmann**
(Wf, St I/II) (2.—3. Studienphase)
Do 16—18 Uhr R 534
175. S **Die Kindheitsgeschichten des Neuen Testaments: Exegese und Katechese** **Kruchen**
(2.—3. Studienphase)
Mo 11—13 Uhr R 541
176. S **Der Religionsunterricht in der Oberstufe der Hauptschule** **Kruchen**
(alle Studienphasen)
Fr 11—13 Uhr R 525

- | | | | | |
|------|------|--|--------|-----------------------|
| 177. | S | Biologie und Moral. Problem der Willensfreiheit und Normenfindung
(alle Studienphasen)
Fr 16—18 Uhr | H 2 | Neumann/
Schladoth |
| 178. | S | Lernziele des Religionsunterrichts
(Wf, St I/II, Zf) (2.—3. Studienphase)
Fr 11—13 Uhr | H 3 | Schladoth |
| 179. | S | Herkunft und gegenwärtige Ausprägungen des neuzeitlichen Atheismus
Mo 16—18 Uhr | R 2618 | Stüttgen |
| 180. | Ü | Unterrichtsversuche: Grundschule
(nach bes. Plan)
Do 8—12 Uhr | | Dormeyer |
| 181. | Ü | Unterrichtsversuche: Hauptschule
(nach bes. Plan)
Do 8—12 Uhr | | Kollmann |
| 182. | Ü | Einführung in wissenschaftliches Arbeiten
(1. Studienphase)
Do 14—16 Uhr | R 534 | Kollmann |
| 183. | Ü | Unterrichtsversuche: Hauptschule
(in Verbindung mit einem Vorbereitungsseminar Friedensschule)
Do 8—12 Uhr | | Schladoth |
| 184. | Koll | Kolloquium für Diplomanden
(Dozententeam)
(Zeit und Ort nach Vereinbarung) | | Dormeyer |
| 185. | Koll | Hauptprobleme der gegenwärtigen Religionspädagogik
(Examenssemester) (3. Studienphase)
(Ort und Zeit nach Vereinbarung) | | Kruchen |
| 186. | Koll | Besprechung des Buches „Unfehlbar?“ von H. Küng
(Diplomanden, Wf) (3. Studienphase)
Do 18—20 Uhr | R 534 | Schladoth |

DIDAKTIK DER DEUTSCHEN SPRACHE UND LITERATUR

Die Aufnahme in die Seminare regelt sich nach dem Studien- und Lehrplan für das Fach Deutsch und nach der Kapazität der zur Verfügung stehenden Räume.

- | | | | | |
|------|---|---|--------|------------|
| 187. | V | Methodik des Deutsch-Unterrichts Lesen und Schreiben
(St. I/II)
Mo 11—13 Uhr | R 2039 | Ter-Nedden |
| 188. | S | Einführung in die Literaturwissenschaft *
(Prosem. 1./2. Sem.)
Di 14—16 Uhr | R 2117 | Billen |

189. S **Einführung in die Sprachwissenschaft *** N. N.
(Prosem. 1./2. Sem.)
Di 14—16 Uhr R 2039
190. S **Einführung ins wissenschaftliche Arbeiten *** Hugenoth
(Prosem. 1./2. Sem.)
Di 14—16 Uhr R 2610
- * Diese drei Einführungsseminare beginnen als
gemeinsame Vorlesung in Raum 2117
191. S **Rechtschreibunterricht** Abheuer
(Prosem. St. I/II, Wf.)
Di 16—18 Uhr R 2610
192. S **Sprachbücher für die Grundschule** Abheuer
(Prosem. St. I/Wf.)
Mi 14—16 Uhr R 2610
193. S **Probleme zur Sprachlehrebehandlung in der** Gewehr
Grundschule
(1. und 2. Studienphase, St. I/Wf.)
Do 16—18 Uhr R 2618
194. S **Lesebucharbeit** Hoymann
(Prosem. St. I/II)
Di 16—18 Uhr R 2618
195. S **Examenskolloquium** Klüber
Do 16—18 Uhr R 2610
196. S **Literatur und Gesellschaft — Texte von** Koch
Brecht, Benn und Frisch
(Prosem. St. II, Wf.)
Fr 11—13 Uhr R 2610
197. S **Literarischer Unterricht in der Grundschule** Scherl
(Prosem. St. I)
Di 16—18 Uhr R 2609
198. S **Zum Problemkreis Jugendbuch** Ter-Nedden
— Tierbücher —
(St. I/II, Wf. Prosem.)
Do 16—18 Uhr R 2609
199. S **Empirische Untersuchungen zur Schülersprache** Zabel
(Prosem. St. I/II, Wf.)
Fr 11—13 Uhr R 2609
200. S **Probleme der sprachlichen Norm** Abheuer
(St. II, Wf.)
Di 18—20 Uhr R 2610
201. S **Die Dramen Georg Büchners und ihre Be-** Billen
deutung für moderne Formen des Dramas
(Hauptseminar — St. II, Wf.)
Di 18—20 Uhr R 2618

- | | | | |
|------|--|--------|------------|
| 202. | S Literarische Unterrichtsreihen und Lernzielbeschreibung
(Hauptseminar — St. II, Wf.)
Mo 9—11 Uhr | R 2609 | Geißler |
| 203. | S Der Bildungsroman
(Hauptseminar — St. II, Wf.)
Fr 9—11 Uhr | R 2610 | Klüber |
| 204. | S Schreibversuche im Hinblick auf Lernziele im Aufsatzunterricht II
(Hauptseminar — St. II, Wf.)
Mo 9—11 Uhr | R 2610 | Pielow |
| 205. | S Lernziele des Deutschunterrichts zweiter Teil
(Hauptseminar — St. I/II, Wf.)
Fr 9—11 Uhr | R 2609 | Zabel |
| 206. | S Literatur und Wirklichkeit — Überlegungen zur Konstituierung didaktischer Kategorien
(Obersem. für fortgeschr. Semester, begrenzte Teilnehmerzahl — Wf.)
Do 18—20 Uhr | R 2618 | Billen |
| 207. | S Der zeitgenössische Roman
(Oberseminar — Wf.)
Do 18—20 Uhr | R 2609 | Geißler |
| 208. | S Nelly Sachs
(Oberseminar — Wf.)
Mo 9—11 Uhr | R 2618 | Klüber |
| 209. | S Probleme der literarischen Wertung
(Oberseminar — Wf.)
Mo 11—13 Uhr | R 2610 | Pielow |
| 210. | S Hesses Roman „Das Glasperlenspiel“
(Oberseminar — Wf.)
Di 18—20 Uhr | R 2609 | Ter-Nedden |
| 211. | S Zur Beurteilung von Aufsatzleistungen
(Oberseminar — St. II, Wf.)
Mi 14—16 Uhr | R 2609 | Zabel |
| 212. | Ü Sprecherische Interpretation von Prosatexten — eine Alternative zum Grammatikunterricht?
Fr 9—11 Uhr | R 2071 | Grandjean |
| 213. | Ü Formen des Gesprächs und ihr Einsatz im Unterricht
Fr 11—13 Uhr | R 2071 | Grandjean |
| 214. | Ü Sprechkundliche Grundlagen
Mo 11—13 Uhr | R 2609 | Grandjean |
| 215. | Ü Dichtungspreden im Deutschunterricht
Do 14—16 Uhr | R 2610 | Grandjean |

216. Ü **Häufige Sprach- und Sprechfehler — Überlegungen und Übungen zur Therapie** **Grandjean**
Di 14—16 Uhr R 2609
217. Ü **Grundübungen zur Sprecherziehung** **Janning**
Gruppe I
Übungen zur freien Rede I
(St. I/II)
Fr 9—11 Uhr R 2618
Gruppe II
Sprecherische Interpretation von Balladen Friedrich Schillers
(St. II)
Fr 11—13 Uhr R 2618
Gruppe III
Atem- und Stimmbildung, Artikulations- und Ausdrucksübungen
(St. I/II)
Mo 12—13 Uhr R 2618
218. Ü **Hauptübung zur Sprecherziehung** **Janning**
Gesprochene Dichtung
(für Fortgeschrittene)
Do 14—16 Uhr R 2609
219. Ü **Grundlagen der Dramaturgie** **Otto**
(St. I/II, Wf.)
Mi 14—16 Uhr Aula
220. Ü **Seminar und praktische Übungen: Rechtschreibunterricht** **Ter-Nedden**
Do 9—11 Uhr R 2609 u. Schulen
221. Ü **Studio-Bühne** **Otto**
Bewegungsstudien I
Rollen- und Textstudien
Schulspielversuche
Spielleiterseminar
Darstellungsseminar
Konzentrationsübung (in Verbindung mit dem Darstellungsseminar)
Fachdidaktische Übung in Zusammenarbeit mit Pielow
Mo, Di, Do, Fr 16—22 Uhr Aula
222. Ü **Das neue Schulspiel — Analyse und Erprobung** **Pielow**
(für die Durchführung vergleiche Plan der Studiobühne, Nr. . . .)
Do 18—20 Uhr R 2610
223. Koll **Kolloquium für Examenssemester** **Geißler**
(Zeit nach Vereinbarung)
224. Ü **Fachdidaktisches Praktikum** **Abheuer**
Do 8—12 Uhr Schule

- | | | | |
|------|--|--------|----------------|
| 225. | Ü Fachdidaktisches Praktikum
Do 8—12 Uhr | Schule | Billen |
| 226. | Ü Fachdidaktisches Praktikum
(im Anschluß an das Hauptseminar)
Do 8—12 Uhr | Schule | Geißler |
| 227. | Ü Fachdidaktisches Praktikum
Do 8—12 Uhr | Schule | Gewehr |
| 228. | Ü Fachdidaktisches Praktikum
Do 8—12 Uhr | Schule | Hoymann |
| 229. | Ü Fachdidaktisches Praktikum
Do 8—12 Uhr | Schule | Klüber |
| 230. | Ü Fachdidaktisches Praktikum
Do 8—12 Uhr | Schule | Koch |
| 231. | Ü Fachdidaktische Übungen im Anschluß an die
Arbeitsgemeinschaft Nr. 221
Do 8—12 Uhr | Schule | Pielow |
| 232. | Ü Fachdidaktisches Praktikum
Do 8—12 Uhr | Schule | Scherl |
| 233. | Ü Fachdidaktisches Praktikum
Do 8—12 Uhr | Schule | Zabel |
| | Begutachtung sprecherischer Eigenleistung für
Anfangssemester
Mo 9—12 Uhr | Büro | Janning |
| | Stimm- und Sprachtherapie
Mo 9—12 Uhr | Büro | Janning |
- Weitere Veranstaltungen werden rechtzeitig durch Anschlag bekanntgegeben.

DIDAKTIK DER ENGLISCHEN SPRACHE

- | | | | |
|------|---|-------|------------------------------|
| 234. | V Methoden der Textinterpretation
(V mit Koll)
Fr 12—13 Uhr u. n. V. | H 1 | Uhlmann |
| 235. | HS Erstellen informeller Tests
(2. Studienphase)
Mi 14—16 Uhr | R 209 | Cladder |
| 236. | HS Hemingway II
(ab 4. Semester)
Do 14—16 Uhr | R 209 | Freywald |
| 237. | HS Techniques of Dialogue in Comedy and
Melodrama
Di 16—18 Uhr | R 313 | Gocke |
| 238. | HS Das Kapitel „Syntax“ in den englischen
Schulgrammatiken: ein kritischer linguisti-
scher Vergleich
Mo 14—15.30 Uhr | R 209 | Junker |
| 239. | HS American Education
Di 14.15—15.45 Uhr | R 525 | Scheibner-
Herzig |

- | | | | | |
|------|----|--|----------------|----------------------|
| 240. | HS | Programmed Learning in Language Teaching
Mi 14—15.30 Uhr | R 525 | Scheibner-
Herzig |
| 241. | HS | Translation Exercises for Advanced Students
Di 16.15—17.45 Uhr | R 525 | Scheibner-
Herzig |
| 242. | HS | The American City Novel
Do 16—18 Uhr | R 525 | Uhlmann |
| 243. | PS | Didaktischer Grundkurs:
Einführung in die Didaktik des Englischen
(1. Studienphase)
Mo 11—13 Uhr | R 209 | Cladder |
| 244. | PS | Lit.-wiss. Grundkurs:
Einführung in das wissenschaftliche Arbeiten
mit literarischen Texten
(1.—3. Semester)
Di 14—16 Uhr | R 541 | Freywald |
| 245. | PS | Landeskundliches Proseminar:
Die politische und soziale Rolle der ameri-
kanischen Südstaaten und ihre Darstellung in
der amerikanischen Literatur, Mark Twain
bis William Faulkner
Mo 11—13 Uhr | R 525 | Freywald |
| 246. | PS | Linguistischer Grundkurs:
Einführung in die Terminologie und Theorie
der englischen Grammatik:
Struktur-Grammatik und generative Gram-
matik, Möglichkeiten und Grenzen
Mo 15.30—17 Uhr | R 209 | Junker |
| 247. | PS | Didaktischer Grundkurs:
Language Teaching
Di 16—18 Uhr | R 209 | Schneider-
Berges |
| 248. | PS | Linguistischer Grundkurs:
History of the English Language
Mo 14—16 Uhr | R 534 | Smart |
| 249. | PS | Lit.-Wiss. Grundkurs:
Literarische Werkbeschreibung II: Roman
Fr 9—11 Uhr | R 209 | Uhlmann |
| 250. | Ü | Translation from German into English
Gr. a
Di 14—15 Uhr
Gr. b
Do 14—15 Uhr | R 209
R 541 | Byrne |
| 251. | Ü | Translation for Advanced Students
(4.—6. Semester)
Do 15—16 Uhr | R 541 | Byrne |
| 252. | Ü | Reading Course
Di 10—11 Uhr | R 313 | Byrne |

253.	Ü Reading Course Mi 11—12 Uhr	R 541	Byrne
254.	Ü Essay Writing Mi 10—11 Uhr	R 541	Byrne
255.	Ü Diskussionen landeskundlicher Texte Di 11—12 Uhr	R 541	Byrne
256.	Ü Grammar Course Gr. a Di 15—16 Uhr	R 209	Byrne
257.	Ü Grammar Course Gr. b Mi 13—14 Uhr	R 209	Byrne
258.	Ü Schulpraktische Übungen Do 8—12 Uhr	Antoniusschule	Cladder
259.	Ü English Phonetics Gr. a Di 9—10 Uhr	R 209	Freywald
260.	Ü English Phonetics Gr. b Di 10—11 Uhr	R 209	Freywald
261.	Ü Schulpraktische Übungen Do 8—12 Uhr		Freywald
262.	Ü English Phonetics Gr. c Fr 11—12 Uhr	R 209	Gocke
263.	Ü English Phonetics Gr. d Fr 12—13 Uhr	R 209	Gocke
264.	Ü Language Laboratory Exercises Mo 14—18 Uhr Di 9—13 Uhr Mi 14—18 Uhr Do 14—18 Uhr Fr 9—13 Uhr	SL SL SL SL SL	Gocke
265.	Ü Schulpraktische Übungen Do 8—12 Uhr	Antoniusschule	Gocke
266.	Ü Übersetzung Englisch-Deutsch Gr. a Di 9—10 Uhr Gr. b Di 10—11 Uhr	R 315	Hermes
267.	Ü Übersetzung Englisch-Deutsch Gr. c Di 9—10 Uhr Gr. d Di 10—11 Uhr	R 534 R 534	Real
268.	Ü Schulpraktische Übungen Mi 8—11 Uhr	Johannisschule	Scheibner- Herzig
269.	Ü English Phonetics Gr. e Di 16—17 Uhr	R 534	Smart

- | | | | |
|------|--|----------------|--------------|
| 270. | Ü English Phonetics Gr. f
Di 17—18 Uhr | R 534 | Smart |
| 271. | Ü Translation from German into English
Gr. a
Mo 16—17 Uhr
Gr. b
Mo 17—18 Uhr | R 313 | Smart |
| 272. | Ü Oral Practice
Di 15—16 Uhr | R 534 | Smart |
| 273. | Ü Grammar Course
Gr. c
Do 11—12 Uhr
Gr. d
Do 14—15 Uhr | R 313
R 313 | Smart |
| 274. | Ü Essay Writing
Do 14—15 Uhr | R 534 | Smart |
| 275. | Ü Schulpraktische Übungen
Do 8—12 Uhr | | Uhlmann/Real |
| 276. | Koll Vorbereitende Besprechungen zur Erstellung von Staatsarbeiten
14täglich
Do 14—16 Uhr | R 525 | Cladder |

**GESCHICHTE / POLITIK
UND IHRE DIDAKTIK**

- | | | | |
|-------|---|--------|------------|
| 277. | V Das Zeitalter Bismarcks (1862—1890)
Mo, Fr 9—10 Uhr | R 2309 | Jeismann |
| 278. | V Grundfragen der Didaktik der Geschichte
Do 14—15 Uhr | R 2040 | Kratzsch |
| 279. | S Hauptseminar: Die deutsche Sozialdemokratie und der Marxismus (1875—1925)
Fr 9—11 Uhr | 2 K 18 | Furth |
| 280. | S Hauptseminar: Soziologische und gruppendynamische Mechanismen in der Konstituierung faschistischer Grundstrukturen, dargestellt am Beispiel der SS, Teil II. (W)
Do 18—20 Uhr | R 2040 | Gies |
| 280a. | S Hauptseminar: Dietrich von Niem
Di 14—16 Uhr | 2 K 18 | Hanisch |
| 281. | S Hauptseminar: Westfälisches Bildungswesen vom Mittelalter bis zur Neuzeit
Mo 11—13 Uhr | 2 K 18 | Kohl |
| 282. | S Hauptseminar: Die russische Deutschlandnote vom 10. März 1952
Di 16—18 Uhr | R 2420 | Kosthorst |
| 283. | S Hauptseminar: Ausgewählte Themen zur Ur- und Frühgeschichte Westfalens (Bronzezeit bis zum Frankenreich)
Do 16—18 Uhr | R 2309 | Langhammer |

284. S **Hauptseminar: Der Sozialimperialismus der deutschen Gewerkschaften im ersten Weltkrieg** Ribhegge
Di 16—18 Uhr R 2069
- 284a. S **Hauptseminar (W): Widerstandsbewegung** Saal
Do 16—18 Uhr R 2069
- 284b. S **Hauptseminar: Die deutsche Ostsiedlung im Mittelalter, Teil II** Salomon
Do 18—20 Uhr R 2309
285. S **Geschichte und Natur — Zur Selbstbestimmung des Menschen** Sauerwald
(Im Anschluß an die Geschichtsphilosophie Kants)
alle Studienphasen
Mo 18—20 Uhr R 2618
286. S **Proseminar: Einführung in die Geschichtswissenschaft** Overesch
Di 18—20 Uhr R 2071
287. S **Proseminar: Einführung in die Geschichtswissenschaft** Gies
Di 16—18 Uhr R 2071
288. S **Proseminar: Einführung in die Geschichtswissenschaft** Jeismann
Fr 10—12 Uhr R 2420
289. S **Proseminar: Einführung in die Geschichtswissenschaft** Saal
Di 16—18 Uhr R 2115
290. S **Proseminar: Einführung in die Geschichtswissenschaft** Salomon
Di 16—18 Uhr R 2212
291. S **Proseminar: Einführung in die Geschichtswissenschaft** Stenzl
Di 18—20 Uhr R 2212
292. S **Fachdidaktisches Seminar I: Einführung in die Didaktik und Methodik des Geschichtsunterrichts** Furth
(St II)
Do 16—18 Uhr R 2216
293. S **Fachdidaktisches Seminar I: Einführung in die Didaktik und Methodik des Geschichtsunterrichts und der Polit. Bildung** Gies
(St II)
Do 16—18 Uhr 2 K 18
294. S **Fachdidaktisches Seminar I: Einführung in die Didaktik und Methodik des Geschichtsunterrichts und der Polit. Bildung, dargestellt an „sozialen Folgeerscheinungen der Industrialisierung“** Gladen
Mo 11—13 Uhr R 2115
295. S **Fachdidaktisches Seminar I: Einführung in die Didaktik und Methodik des Geschichtsunterrichts und der Polit. Bildung** Jeismann
Mo 10—12 Uhr R 2309

- | | | | |
|------|--|--------|------------------|
| 296. | S Fachdidaktisches Seminar I: Einführung in die Didaktik und Methodik des Geschichtsunterrichts und der Polit. Bildung.
(St II)
Fr 11—13 Uhr | R 2216 | Kosthorst |
| 297. | S Fachdidaktisches Seminar I: Übungen zur Vorlesung über Grundfragen der Didaktik des Geschichtsunterrichts und der Polit. Bildung
Do 16—18 Uhr | R 2420 | Kratzsch |
| 298. | S Fachdidaktisches Seminar I: Einführung in die Didaktik und Methodik des Geschichtsunterrichts und der Polit. Bildung
(St I u. St II)
Do 16—18 Uhr | R 2055 | Petzmeier |
| 299. | S Fachdidaktisches Seminar I: Curriculumforschung und Geschichtsdidaktik
Do 18—20 Uhr | R 2216 | Wolf |
| 300. | S Fachdidaktisches Seminar II
(mit schulpraktischen Übungen im Tagespraktikum)
Do 8—12 Uhr | Schule | Furth |
| 302. | S Fachdidaktisches Seminar II
(ohne schulpraktische Übungen):
Probleme des Curriculums für den Geschichtsunterricht der Sekundarstufe I
(St I u. II: Teilnahme für höhere Semester nach persönlicher Anmeldung)
Mi 10—12 Uhr | R 2309 | Jeismann |
| 303. | S Fachdidaktisches Seminar II (mit schulpraktischen Übungen) im Tagespraktikum
Do 8—12 Uhr | Schule | Kosthorst |
| 304. | S Fachdidaktisches Seminar II (mit schulpraktischen Übungen) im Tagespraktikum
Do 8—12 Uhr | Schule | Kratzsch |
| 305. | S Fachdidaktisches Seminar II (mit schulpraktischen Übungen) im Tagespraktikum
Do 8—12 Uhr | Schule | Overesch |
| 306. | S Fachdidaktisches Seminar II (ohne schulpraktische Übungen)
Do 18—20 Uhr | Schule | Petzmeier |
| 307. | S Fachdidaktisches Seminar II (mit schulpraktischen Übungen) im Tagespraktikum
Mi 8—12 Uhr | Schule | Ribhegge |
| 308. | S Fachdidaktisches Seminar II (mit schulpraktischen Übungen) im Tagespraktikum
Do 8—12 Uhr | Schule | Saal |

- | | | | | |
|--|---|--|--------|--------------------|
| 309. | S | Fachdidaktisches Seminar II (mit schulpraktischen Übungen) im Tagespraktikum
(St. I u. II)
Mi 8—12 Uhr | Schule | Salomon |
| 310. | S | Fachdidaktisches Seminar II (mit schulpraktischen Übungen) im Tagespraktikum
Do 8—12 Uhr | Schule | Stenzl |
| 311. Koll | | Kolloquium für Examenskandidaten
Di 20—22 Uhr | R 2071 | Overesch |
| 312. Koll | | Repetitorium: Römische Geschichte
Do 18—19 Uhr | 2 K 18 | Kratzsch |
| HEIMATKUNDE UND
DIDAKTIK DER GEOGRAPHIE | | | | |
| 313. | V | Grundlegung des Geographieunterrichts in der Grundschule III: Das südwestfälische Bergland
(W, St. I)
Fr 11—12 Uhr | R 2119 | Büschendorf |
| 314. | V | Landschaftsgürtel der Erde II
(W, St. II)
Fr 12—13 Uhr | R 2119 | Büschendorf |
| 315. | V | Einführung in die Physische Geographie II
(mit Kolloquium)
(W, St. II)
Mo 10—11 Uhr | R 2040 | Feige |
| 316 | V | Einführung in die Sozialgeographie
(mit Kolloquium)
(W, St. II)
Mo 11—13 Uhr | R 2040 | Engelhard |
| 317. | V | Ostasien
(W, St. II)
Di 11—13 Uhr | R 2119 | Beckmann |
| 318. | S | Proseminar: Einführung in das Studium der Geographie und ihrer Didaktik
(W, St. II, 1.—2. Semester)
Do 16.30—18 Uhr | R 2115 | Becks |
| 319. | S | Proseminar: Einführung in das Studium der Geographie und ihrer Didaktik
(W, St. II; 1.—2. Semester)
Di 14—15.30 Uhr | R 2309 | Beyer |
| 320. | S | Proseminar: Einführung in die Klimageographie
(W; 1.—2. Semester)
Di 18.30—20 Uhr | R 2319 | Heidt |

- | | | | |
|------|---|--------|---------------------|
| 321. | S Proseminar: Lichtbildinterpretation
(W; 1.—2. Semester)
Do 14.30—16 Uhr | R 2309 | Walter |
| 322. | S Mittelseminar: Der Nahe Osten
(W; 3.—4. Semester)
Di 16.30—18 Uhr | R 2319 | Büschendorf |
| 323. | S Mittelseminar: Unterrichtsrelevante Themen aus der Landschaftsökologie
(W; 3.—4. Semester)
Mi 13.30—15 Uhr | 2 K 18 | Becker |
| 324. | S Mittelseminar: Siedlungs-, sozial- und wirtschaftsgeographische Strukturuntersuchungen
(W; 3.—4. Semester)
Do 16.30—18 Uhr | R 2319 | Engelhard |
| 325. | S Hauptseminar: Lernziele im Erdkundeunterricht
(W; 5.—6. Semester)
Do 14.30—16 Uhr | R 2319 | Engelhard/
Becks |
| 326. | S Hauptseminar: Verwitterung und Bodenbildung
(W; 5.—6. Semester)
Do 11—13 Uhr | R 2319 | Beckmann |
| 327. | S Hauptseminar: Zentrale Orte und ihre Bezirke in Nordwestdeutschland
(W; 5.—6. Semester)
Di 16.30—18 Uhr | R 2309 | Feige |
| 328. | S Hauptseminar: Grenzräume der Ökumene II
(W; 5.—6. Semester)
Do 18.30—20 Uhr | R 2319 | Walter |
| 329. | S Didaktisches Seminar: Der Heimatort im Geographieunterricht der Grundschule
(St. I)
Mo 14.30—16 Uhr | R 2309 | Engelhard |
| 330. | S Didaktisches Seminar: Niederrheinische Bucht u. Niederrheinisches Tiefland im Geographieunterricht der Grundschule
(St. I)
Do 18.30—20 Uhr | R 2212 | Becks |
| 331. | S Didaktisches Seminar: Der Erdkundeunterricht in seiner Differenzierung nach Stufen
(Unterrichtsbeispiele)
(St. II)
Fr 11—13 Uhr | R 2309 | Beckmann |
| 332. | S Didaktisches Seminar: Entwicklungsländer im Geographieunterricht
(W, St. II)
Di 14.30—16 Uhr | R 2319 | Schrand |

- | | | | | |
|------|----|--|--------|--|
| 333. | S | Didaktisches Seminar: Der Atlas im Erdkundeunterricht
(St. II)
Mo 14.30—16 Uhr | R 2319 | Beyer |
| 334. | Ü | Arbeitsmittel im Geographieunterricht der Grund- und Hauptschule
(W, St. I, St. II)
Fr 9—11 Uhr | R 2319 | Büschendorf |
| 335. | Ü | Arbeitsmittel im Geographieunterricht der Grund- und Hauptschule
(W, St. I, St. II)
Mi 13.30—15 Uhr | R 2216 | Walter |
| 336. | Ü | Arbeitstechniken im Erdkundeunterricht
(W, St. II)
Do 14.30—16 Uhr | R 2216 | Becker |
| 337. | Ü | Kartographie I
(W)
Mi 13.30—15 Uhr | R 2319 | Feige |
| 338. | Ü | Kartographie II
(W)
Mi 14—16 Uhr | R 2309 | Beyer |
| 339. | Ü | Anleitung zu wissenschaftlichem Arbeiten
(W; 4.—5. Semester)
Mo 9—10 Uhr | R 2319 | Feige |
| 340. | Ex | Exkursionen und Besichtigungen
(nach besonderer Ankündigung) | | Beckmann
Becks
Beyer
Büschendorf
Feige
Heidt
Schrand
Walter |
| 341. | Pr | Fachdidaktisches Praktikum
(nach besonderer Ankündigung) | | Becker
Beckmann
Becks
Beyer
Büschendorf
Feige
Heidt
Schrand
Walter |

DIDAKTIK DER MATHEMATIK

- | | | | | |
|------|---|---|--------|---------|
| 342. | V | Mathematik in der Grundschule
(St. I u. II)
Mo 9—10 Uhr
Fr 9—10 Uhr | R 2040 | Aymanns |
|------|---|---|--------|---------|

343. V **Didaktik der reellen Analysis** **Behnke**
 (Repetitorium für Lehramtskandidaten) (Wf)
 Di 10—11 Uhr M 5 Mathehochhaus
 Fr 10—11 Uhr
344. V **Mathematik im 7. bis 10. Schuljahr (Algebra)** **Evers**
 Di 17—18 Uhr R 2039
 Do 17—18 Uhr
345. V **Geometrie an allgemeinbildenden Schulen** **Kütting**
Klassen 5—10
 (St. I, II, Wf)
 Di 15—16 Uhr R 2040
 Do 15—16 Uhr
346. S **Mengenlehre und mathematische Logik** **Aymanns**
 (Wf)
 Mo 11—13 Uhr R 2217
347. S **Neuere Bestrebungen im Mathematik-
 unterricht der Grundschule** **Aymanns**
 (Wf, St. I)
 Do 16—18 Uhr R 2217
348. S **Einführung in die moderne Logik** **Diederichs**
 (Wf, nur ab 3. Sem.)
 Do 14—16 Uhr R 2217
349. S **Übungen zur modernen Logik** **Diederichs**
 (Wf)
 Fr 8—9 Uhr R 2217
350. S **Grundlagen der Geometrie (mit Übungen)** **Evers**
 (Wf)
 Di 14—16 Uhr R 2119
351. S **Analysis** **Evers**
 (Wf)
 Do 14—16 Uhr R 2119
352. Ü **Übungen zur Analysis** **Evers**
 Fr 10—11 Uhr R 2217
353. S **Vektoren, Determinanten und Matrizen** **Handschel**
 (Wf)
 Fr 11—13 Uhr R 2115
354. S **Übungen zur Mengenlehre und Logik** **Handschel**
 (Wf)
 Di 14—15 Uhr R 2212
355. S **Analysis I** **Kütting**
 (Wf)
 Fr 11—13 Uhr R 2217
356. Ü **Übungen zur Analysis I** **Kütting**
 (Wf)
 Di 16—17 Uhr R 2217

- | | | | |
|------|--|-------------------|-------------------|
| 357. | S Denk- und Strategiespiele im Mathematikunterricht
(Wf, St. I u. II)
Do 16—18 Uhr | R 2212 | Kütting |
| 358. | S Abbildungsgeometrie
(Wf)
Mo 9—11 Uhr | R 2212 | Mitschka |
| 359. | Ü Übungen zur Abbildungsgeometrie
(Wf)
Mo 11—12 Uhr | R 2212 | Mitschka |
| 360. | S Infinitesimalrechnung II
(Wf)
Do 16—18 Uhr | R 2071 | Mitschka |
| 361. | Ü Übungen zur Infinitesimalrechnung II (Wf) in Verbindung mit Dr. Padberg
Fr 11—12 Uhr | R 2212 | Mitschka |
| 362. | S Gleichungen/Ungleichungen/lineares Optimieren
(Wf, St. II)
Do 14—16 Uhr | R 2212 | Padberg |
| 363. | S Konstruktion und Auswertung von Tests für den Mathematikunterricht
Fr 10—11 Uhr | R 2040 | Aymanns |
| 364. | S Didaktisches Seminar
(Gemeinsam mit Professoren Aymanns und Kütting) (WF)
Di 17—19 Uhr | H 5 Mathehochhaus | Behnke |
| 365. | S Übungen zur Mathematik der Grund- und Hauptschule (Mengen, Relationen, Funktionen)
(St. I, II)
Do 18—20 Uhr | R 2217 | Diederichs |
| 366. | S Ausgewählte Kapitel aus dem Mathematikunterricht der Grundschule
(St. I)
Fr 9—11 Uhr | R 2216 | Diederichs |
| 367. | S Verschiedene Konzeptionen für den Mathematikunterricht in der Grundschule
(St. I)
Di 18—20 Uhr | R 2039 | Evers |
| 368. | S Besondere Probleme aus dem Geometrieunterricht der Hauptschule
(St. II)
Fr 11—13 Uhr | R 2039 | Evers |
| 369. | S Rationale Zahlen
(St. II)
Mo 9—11 Uhr | R 2217 | Kienel |

370. S **Arbeitsmittel für die Datenverarbeitungs-
mathematik in der Schule** **Leppig**
(St. II)
Fr 9—11 Uhr R 2115
371. S **Der Aufbau der Rechenoperationen und das
Zahlensystem** **Mitschka**
(St. I)
Fr 9—11 Uhr R 2212
372. Ü **Die Begriffe der „Neuen Mathematik“ im
Unterricht der Grundschule** **Leppig**
(auch f. Nichtmathematiker)
Fr 14—16 Uhr R 2217
373. Ü **Vorbereitung des fachdidaktischen Seminars** **Aymanns**
1stdg.
(Ort und Zeit nach Vereinbarung)
374. S/Ü **Fachdidaktisches Seminar: Grundfragen der
Didaktik und Methodik des Mathematikunter-
richts mit schulpraktischen Übungen** **Aymanns**
Do 8—12 Uhr **Diederichs**
Evers
Handschel
Kienel
Kütting
Mitschka
Padberg

DIDAKTIK DER BIOLOGIE

375. V **Landschaftsökologie - Naturschutz und Land-
schaftspflege** **Beßling**
Di 16—18 Uhr R 2146
376. V **Die Pflanze, Einführung in die Allgemeine
Botanik** **Botsch**
(Grundkolloquium)
Di 17—18 Uhr R 2119
Fr 8—10 Uhr
377. V **Vergleichende Verhaltensforschung** **Feest**
Do 17—18 Uhr R 2119
378. V **Einführung in die Allgemeine Biologie** **Franzisket**
Di 16—17 Uhr R 2119
Mi 15—16 Uhr
379. V **Biologie und Pathologie des Kindes** **Kreutz**
Mo 10—11 Uhr R 2119
Fr 10—11 Uhr
380. V **Humanbiologie I** **Starke**
Mo 9—10 Uhr R 2119
Do 16—17 Uhr
381. S **Einführung in die Natur- und Heimatkunde:
Wald und Wild in Westfalen** **Botsch**
(Proseminar, St. I, St. II, Wf. im 1.—3. Se-
mester)
Di 18—20 Uhr R 2119

- | | | | |
|-------|--|----------------|------------------------------|
| 382. | S Sachliche und didaktische Probleme der Molekularbiologie
(Hauptseminar, St. II, Wf. im 3.—6. Semester)
Mo 18—20 Uhr | R 2146 | Botsch |
| 383. | S Haus- und Nutztiere im Unterricht der Grund- und Hauptschule
Mi 14—16 Uhr | R 2146 | Feest |
| 384. | S Ausgewählte Kapitel aus der Humanbiologie
(Wf)
Mo 11—13 Uhr | R 2146 | Kreutz |
| 385. | S Biologie und Moral (Willensfreiheit und Problem der Normenfindung)
Fr 16—18 Uhr | H 2 | Neumann |
| 386. | S Menschenkunde in der Hauptschule
(Wf, St. II)
Di 14—16 Uhr | R 2146 | Starke |
| 378. | Ü Fachdidaktisches Praktikum: Molekularbiologie in der Hauptschule
(Nur in Verbindung mit dem Hauptseminar)
Do 9—11 Uhr | Wartburgschule | Botsch |
| 388. | Ü Anleitung zu selbständigen biologischen Arbeiten
(Keine Studienarbeit)
(Wf)
(Ort und Zeit nach Vereinbarung) | | Botsch |
| 389. | Ü Kolloquium zur kleinen Studienarbeit
(Wf)
(Ort und Zeit nach Vereinbarung) | | Botsch |
| 390. | Ü Chemisches Praktikum für Biologen
Mi 9—11 Uhr | R 2143 | Feest |
| 391. | Ü Biochemie für Anfänger
(Wf, St. I, St. II)
Do 11—13 Uhr | R 2146 | Franzisket |
| 392. | Ü Kennübungen und Demonstrationen zur einheimischen Tierwelt
(Wf, St. I, St. II)
Fr 14—16 Uhr | R 2146 | Franzisket |
| 392a. | Ü Praktikum in der Tier- und Pflanzenphotographie und Mikrophotographie,
zweistdg., nach Vereinbarung | | Franzisket/
Gries |
| 393. | Ü Mikroskopische Übungen für Anfänger
Mo 16—18 Uhr | R 2143 | Kreutz/
Frehe |
| 394. | Ü Mikroskopische Übungen für Fortgeschrittene
Do 16—18 Uhr | R 2143 | Kreutz/
Frehe |
| 395. | Ü Mikroskopische Übungen für Anfänger
(St)
Do 14—16 Uhr | R 2143 | Franzisket/
Gries |

396. Ü **Mikroskopische Übungen zur Botanik für Anfänger** **Witthöft**
(Wf)
Di 14—16 Uhr R 2143
397. Ü **Zoologisches Praktikum, halbtägig** **Witthöft**
(Wf)
Do 8—13 Uhr R 2143
398. Ü **Fachdidaktisches Tagespraktikum** **Feest**
(Ort und Zeit nach Vereinbarung) **Fingerhuth**
Kreutz
Starke
Witthöft
399. Ex **Wochenendexkursion nach Berlin** **Franzisket**
(Naturkundemuseum, Zoologischer Garten, Botanischer Garten und Museum)
22.—25. 10. 1971

CHEMIE UND DIDAKTIK

400. V **Allgemeine und anorganische Chemie I** **N. N.**
(Ort und Zeit nach Vereinbarung)
401. V **Organische Chemie I** **Stork**
Mo 11.15—13 Uhr R 2119
402. S **Das Nuffield Chemistry Projekt** **Stork**
Fr 11.15—13 Uhr R 2221
403. Ü **Übungen zur allgemeinen und anorganischen Chemie I** **N. N.**
(Ort und Zeit nach Vereinbarung)
404. Ü **Übungen zur organischen Chemie I** **Stork**
(Atommodelle, Bindungen)
Do 12.30—13.15 R 2221
405. Ü **Experimentelle Übungen zur allgemeinen und anorganischen Chemie** **Peter/Friese**
Di 16—18 Uhr R 2223
406. Ü **Experimentelle Übungen zur Chemie der lebenden Zelle** **Peter**
Fr 16—18 Uhr R 2223
407. Ü **Fachdidaktische Experimentierübungen** **Stork**
Kurs I
Do 15.45—17.15 Uhr R 2223
Kurs II
Do 17.30—19 Uhr
408. Ü **Schulpraktische Übungen mit Kolloquium** **Stork/Friese**
Do 8—12 Uhr Antoniusschule
409. Ü **Experimentelle und methodische Vorbereitung der schulpraktischen Übungen** **Stork/Friese**
n. Vereinbarung Antoniusschule

PHYSIK UND IHRE DIDAKTIK

410. V/K	Physik I (Wf, St. I, St. II) Mo 14—16 Uhr Di 11—12 Uhr	R 2107	Wedegärtner
411. V/K	Physik III (Wf, St. I, St. II) Di 9—11 Uhr	R 2107	Wedegärtner
412. V/K	Kernphysik (Wf) Mi 14—16 Uhr	R 2107	Skorsky
413. S	Der Sachunterricht in der Grundschule (Wf, St. I) Fr 11—13 Uhr	R 2107	Hoyer
414. S	Gravitation und Astronautik (Wf) Mo 16—18 Uhr	R 2107	Wedegärtner
415. S	Didaktische und methodische Überlegungen zur Elektrizitätslehre (Wf, St. I, St. II) Do 14—15.30 Uhr	R 2107	Skorsky
416. S	Elektronik im Experiment (Wf) Fr 9—11 Uhr	R 2108	Obermann
417. S	Spektral- und Körperfarben (Wf) Di 16—18 Uhr	R 2108	Vieth
418. S	Einführung in die Schwarz-Weiß- und Farbfotografie (Wf, St. I, St. II) Di 18—20 Uhr	R 2107	Obermann
419. S	Mathematik I für Naturwissenschaftler Mo 18—20 Uhr	R 2107	N. N.
420. Ü	Fachdidaktische Experimentierübungen I (Wf, St. I, St. II) Do 15.45—17.15 Uhr	R 2107/2108	Hoyer
421. Ü	Fachdidaktische Experimentierübungen II (Wf, St. I, St. II) Do 17.30—19 Uhr	R 2107/2108	Hoyer
422. Ü	Physikalisches Praktikum (Wf) Do 10.15—13.15	R 2108	Hoyer
423. S/Ü	Schulpraktische Übungen in der Grundschule (Wf, St. I) Do 8—12 Uhr	Bonhoeffer-Schule	Vieth

424. S/Ü **Schulpraktische Übungen zum Sachunterricht in der Grundschule** **Hoyer**
(Wf, St. I)
Mi 8—12 Uhr nach Vereinbarung
425. S/Ü **Schulpraktische Übungen: Wärmelehre** **Skorsky**
(Wf, St. II)
Do 8—12 Uhr Wartburgschule
426. Ü **Experimentelle und methodische Vorbereitung der schulpraktischen Übungen** **Skorsky**
(nach Vereinbarung)
427. K **Kolloquium** **Wedegärtner**
(nach Vereinbarung)

TECHNOLOGIE UND DIDAKTIK DES TECHNISCHEN WERKENS

Alle Veranstaltungen können auch von Studierenden für das Lehramt an Realschulen und Gymnasien belegt werden. (Alle Veranstaltungen: Lotharinger Str. 25/27)

428. S **Einführung in die Didaktik und Methodik des Technikunterrichts** **N. N.**
(1. Studienphase, Wf, St. II)
Di 16—17.30 Uhr
429. S **Unterrichtsplanung** **Biester**
(2.—3. Studienphase)
Di 18—19.30 Uhr
430. S **Didaktik der Technik im Zusammenhang mit Arbeitslehre und Polytechnik** **Biester**
(2.—3. Studienphase, Wf, St. II, Dipl.)
Mi 14—15.30 Uhr
431. AG **Technik und Arbeit** **Biester/N. N.**
(3. Studienphase, Dipl.)
(nach Vereinbarung)
432. AG **Versuch eines Projekts zur Arbeitslehre** **Biester/N. N.**
(2.—3. Studienphase, Dipl.)
(nach Vereinbarung)
433. Ü **Verfahrens- u. Fertigungstechnik, Produktion** **N. N./Röser**
(1.—3. Studienphase, Dipl.)
Di 14—17 Uhr
434. Ü **Bautechnik und Maschinentechnik** **Bickert**
(1.—3. Studienphase, Dipl.)
Do 14—17 Uhr
435. S **Automation** **Biester**
(1.—3. Studienphase, Dipl.)
Do 14—17 Uhr
436. Ü **Fachdidaktisches Praktikum** **Biester**
Do 8.15—10.30 Uhr

437. S **Betriebserkundungen** **Biester**
(nach Vereinbarung)
438. Ü **Einführung in den Umgang mit Maschinen, Werkzeugen und Geräten** **Neuhöfer**
(nach Vereinbarung)
- HAUSWIRTSCHAFTSWISSEN -
SCHAFT UND DIDAKTIK DER
HAUSWIRTSCHAFTSLEHRE**
439. V **Von der Ökonomik zur Hauswirtschaftswissenschaft** **Richarz**
(Wf, St. III, 1.—3. Studienphase, auch für Hörer anderer Studienrichtungen)
Mo 11—12 Uhr H 2
440. V **Einführung in die Wirtschaftslehre** **Krafft**
(Wf u. St für Hörer aller Fachrichtungen)
Mo 9—11 Uhr R 2039
441. V **Technologie der Lebensmittel in Industrie und Haushalt** **Kleist**
(Wf, St, 2. und 3. Studienphase)
Mi 13—14 Uhr R 107
422. V/ **Probleme der Wohnfunktionen und Wohnstrukturen** **Ahlert**
Koll
(Wf, St, 2. und 3. Studienphase)
Fr 9—11 Uhr R 313
443. S **Haushalts- und Verbraucherpolitik** **Richarz**
(Wf, St II, 2. und 3. Studienphase)
Do 14—16 Uhr R 315
444. S **Die Grundlagen unserer Ernährung** **Kleist**
(mit praktischen Übungen)
(Wf, St, 1. Studienphase)
Mo 9—11 Uhr R 313/315
445. S **Die Neukonzeption des hauswirtschaftlichen Unterrichts** **Kleist**
Mo 12—13 Uhr R 107
446. S **Wirtschaftslehre des Haushalts, ihre Beziehung zur Volkswirtschaftslehre, II** **Ahlert**
(Wf, St, 1. und 2. Studienphase)
Di 14—16 Uhr R 315
447. S **Der Umgang mit Geld im privaten Haushalt** **Ahlert**
(Wf, St, 1.—3. Studienphase)
Di 16—18 Uhr R 315
448. S **Lehr- und Lernmittel für den Unterricht in der Wirtschaftslehre des Haushalts** **Ahlert**
(Wf, St, 2. und 3. Studienphase)
Fr 11—12 Uhr R 313

449. Ü **Fragen der didaktischen Transformation im Fach Hauswissenschaft am Beispiel naturwissenschaftlicher Sachverhalte** **Richarz**
(Wf, St II, 1. und 2. Studienphase)
Do 16—18 Uhr R 315
450. Ü **Einführung in elementare Techniken wissenschaftlicher Arbeit** **Richarz**
(Wf, St II, 2. und 3. Studienphase)
Mo 12—13 Uhr R 315
Mo 13—14 Uhr
451. Ü **Anfertigung von Lehr- und Lernmitteln** **Kleist**
(Wf, St, 3. Studienphase)
Mi 14—16 Uhr R 018
452. Ü **Vorbereitung von Lehrversuchen** **Kleist**
(Ort und Zeit nach Vereinbarung)
453. Ü **Unterrichtsversuche** **Kleist**
(nach besonderem Plan)
454. Ü **Fachdidaktisches Praktikum** **Ahlert**
(nach besonderem Plan)
(Wf, St, 2. Studienphase)
455. Ü **Vorbereitung von Lehrversuchen** **Ahlert**
(Ort und Zeit nach Vereinbarung)
(Wf, St, 2. Studienphase)

**WIRTSCHAFTSWISSENSCHAFT
UND DIDAKTIK DER
WIRTSCHAFTSLEHRE**

456. V **Einführung in die Wirtschaftslehre** **Krafft**
(Wf, St, 1. Studienphase, für Hörer aller Fachrichtungen)
Mo 9—11 Uhr R 2039
457. V **Wirtschaftslehre III** **Krafft**
(Volkseinkommen, Beschäftigung, Geld)
(Wf, St, 2. Studienphase)
Mo 11—13 Uhr R 2216
458. S **Sozialpolitik des Staates und der Verbände** **Dedering**
(Wf, 2.—3. Studienphase, Dipl.)
Do 16—18 Uhr R 2625
459. S **Rechtsprobleme in der Wirtschaft** **Beinke**
(Wf, 3. Studienphase, Dipl.)
Fr 9—11 Uhr R 2625
460. S **Probleme der beruflichen Bildung** **Beinke**
(Wf, 2. Studienphase, St, Dipl.)
Fr 11—12 Uhr R 2625
461. S **Methodische Hilfsmittel für den Wirtschaftslehreunterricht II** **Beinke**
(St, alle Studienphasen)
Fr 12—13 Uhr R 2625

462. S **Forschungsseminar über Probleme der Arbeitswelt**
Do 9—13 Uhr siehe Aush. **Beinke/Ebel/Loser**
463. S **Der Einfluß von Interessengruppen auf die Bildungspolitik — unter bes. Berücksichtigung der Wirtschaftspädagogik**
(Wf, St, 1.—3. Studienphase)
Di 11—13 Uhr R 2625 **Harter**
464. S **Haushalts- und Verbraucherpolitik**
(2. und 3. Studienphase)
Do 14—16 Uhr R 315 **Richarz**
465. S **Einführung in Probleme der Bildungsökonomie**
(für Hörer aller Fachrichtungen, Dipl.)
Di 16—18 Uhr R 2625 **Kell**
466. S **Politische Ökonomie des Sozialismus**
(Wf, 3. Studienphase)
Do 14—16 Uhr siehe Aush. **N. N.**
467. S **Werbung in der Wirtschaft**
(Wf, 1. und 2. Studienphase)
Di 18—20 Uhr siehe Aush. **N. N.**
468. Ü **Tutorenprogramm zur Wirtschaftslehre III**
(Wf, 2. Studienphase)
Di 14—16 Uhr R 2216, 2420, 2618, 2625 **Krafft**
469. Ü **Zur Entwicklung von Curriculumelementen für das Fach Wirtschaftslehre im 5. Schuljahr — mit Unterrichtsversuchen —**
(Wf, 3. Studienphase, Dipl.)
Fr 11—13 Uhr R 2069, 2 K 18 **Harter/Käsler**
470. Ü **Aspekterkundungen und Betriebspraktika in der Schulpraxis**
(Wf, St, 2. Studienphase)
Di 16—18 Uhr R 2018 **Fischer**
471. AG **Studienprojekt zur Wirtschaftslehre**
(Wf, alle Studienphasen, Dipl.)
Do 14—16 Uhr R 2625, 2420 **Dedering/Beinke**
472. Koll **Aktuelle wirtschaftspolitische Fragen**
(Wf, 3. Studienphase, Dipl.)
Mo 20—22 Uhr R 2625 **Krafft**
473. Koll **„Erwachsenenbildung“ — Ökonomische Probleme des Bildungsurlaubs**
(für Hörer aller Fachrichtungen, Dipl.)
Mi 14—16 Uhr siehe Aush. **N. N.**
474. **Fachdidaktisches Praktikum**
Do 8—10 Uhr Geistschule **Krafft**
475. **Fachdidaktisches Praktikum**
(mit Koll.)
Do 8—11 Uhr Überwasserschule **Dedering**

**BILDENDE KUNST UND DIDAKTIK DER
BILDENDEN KUNST**

(Kunst- und Werkerziehung)

Im Rahmen des Lehrangebots im Fach „Bildende Kunst und Didaktik der bildenden Kunst (Kunst- und Werkerziehung)“ sind die Veranstaltungen für die Ausbildung im Fach Werken für die Lehrämter am Gymnasium und an den Realschulen enthalten und durch „Gym/Real“ gekennzeichnet.

- | | | | | |
|------|-----|--|----------------|--------------------------------|
| 476. | V | Klassizismus und Romantik
(Wf, St, Gym/Real)
Di 16—17 Uhr | R 2039 | Munk |
| 477. | V | Plenum zum Studienprojekt: Kollektives Lernen, Lernzielproblematik und Schulerneuerung
Mo 14—16 Uhr | R 2135 u. 2129 | Lenz/v. Rüden
u. a. |
| 478. | S | Städteplanung Berlin II
(Wf, St, Gym/Real)
Fr 14—16 Uhr | Landesmuseum | Bußmann |
| 479. | S | Einführung in die moderne Malerei
(Wf, St, Gym/Real)
Fr 16—18 Uhr | Landesmuseum | Bußmann |
| 480. | S | Teilseminar zum Studienprojekt:
Kollektives Lernen . . .
Mo 16—18 Uhr | R 2135 u. 2129 | Lenz/v. Rüden
u. a. |
| 481. | S | Kunstpädagogische Praxis
Mi 8—11 Uhr | R 2030 | Lenz |
| 482. | S/Ü | Aktionen und Konzepte
(in Verbindung mit Film-AG)
Di 14—18 Uhr | R 2030 | |
| 483. | S | Die Stille der bildenden Kunst
Kunstaberachtung für Anfänger
(Wf, St, Gym/Real)
Proseminar
Do 14—16 Uhr | R 2018 | Munk |
| 484. | S | Kunstaberachtung und Kunstinterpretation
(Wf, St, Gym/Real)
Hauptseminar für Fortgeschrittene und
Examenskandidaten
Do 16—18 Uhr | R 2018 | Munk |
| 485. | S | Analyse und Interpretation von Werken zeitgenössischer Kunst als Vorbereitung zur Kunstaberachtung in der Sekundarstufe II
(Wf, St II, Gym/Real)
Di 14—16 Uhr | R 2135 | Peters |

486. S **Visuelle Kommunikation — Zielsetzung und Problematik** **Peters**
(Wf, St II, Gym/Real, ab 4. Sem., insbesondere für Prüfungssemester)
Do 17.30—19 Uhr R 2135
487. S **Psychologie der Kreativität** **Pink**
(Ort und Zeit nach Vereinbarung)
488. S **Kunst und Politik als didaktisches Problem** **E. v. Rüden**
Di 16—18 Uhr R 2216
489. S **Bühne und Maske** **Wienhausen**
(prakt. u. theoret. Übungen)
(Wf)
Mo 11—13 Uhr R 2129
490. S **Der Kunstunterricht in der Grundschule** **Wienhausen**
— mit praktischen Übungen —
(nur für die Teilnehmer des Tagespraktikums)
Di 16—18 Uhr R 2129
491. S **Material und bildnerische Konkretion** **Wienhausen**
(prakt. u. theoret. Übungen)
(Wf)
Di 14—16 Uhr R 2129
492. S **Beispiele aus dem Kunstunterricht der Hauptschule** **Wienhausen**
(mit prakt. Übungen)
(St II)
Do 16—18 Uhr R 2129
493. S **Theorien und Modelle der Kunstdidaktik** **Wilmsmeyer**
(u. a. Hartlaub, Britsch, Ott, Pfennig, Otto . . .)
(Wf, Gym/Real)
Do 18—20 Uhr R 2035
494. S **Figur im Raum — Untersuchungen im Bereich Bühne und Spiel** **Wilmsmeyer**
(Wf, Gym/Real)
Do 14—18 Uhr R 2035
495. Ü **Elementare Übungen zur plastischen Gestaltung** **Gräsel**
(Wf, St II, Gym/Real)
Gruppe A:
Mo 9—12 Uhr R 2034
Gruppe B:
Mo 14—17 Uhr
496. Ü **Siebdruck** **Korhammer**
Fr 11—13 Uhr R 2030
497. Ü **Einführung in den Mißbrauch von Farben** **Lenz**
(Ort und Zeit nach Vereinbarung)
498. Ü **Bilderbücher** **Lenz/
Golluch**
(prakt. Übung)
Di 9—11 Uhr R 2035

499. Ü **Bühnenbild** **Munk**
 (prakt. Übung in Zusammenarbeit mit der
 Studiobühne)
 (Wf, St, Gym/Real)
 Mi 20—22 Uhr R 2018
500. Ü **Collagen und Assemblagen** **Peters**
 (Wf, Gym/Real)
 Do 14—17 Uhr R 2135
501. Ü **Einführung in Probleme des Marionettenbaus
 und des Spiels mit Marionetten** **Peters**
 (Wf, Gym/Real)
 Di 16—19 Uhr R 2135
502. Ü **Praktische Photographie** **Rensing**
 (Ort und Zeit nach Vereinbarung)
503. Ü **Einführung in das Studium der Kunst-
 pädagogik** **E. v. Rüden**
 (Wf, 1. und 2. Sem.)
 Di 11—13 Uhr R 2216
504. Ü **Skulptierte Plastik** **Wilmsmeyer**
 (Materialien: Stein, Gips, Holz)
 (Wf, Gym/Real)
 Fr 9—12 Uhr R 2035
505. Koll **Neue Ansätze zur Kunstpädagogik**
 (für höhere Semester; Ort und Zeit nach
 Vereinbarung)
506. AG **Keramik** **Wilmsmeyer**
 (Wf, Gym/Real)
 Do 20—22 Uhr R 2034
 Fr 20—22 Uhr
- Fachdidaktisches Praktikum** **Peters**
 Do 8—11 Uhr Wartburgschule
- Fachdidaktisches Praktikum** **Wilmsmeyer**
 Mi 8—11 Uhr Wartburgschule
- Fachdidaktisches Praktikum**
**Unterrichtsversuche im Bereich: Bühne und
 Spiel**
 (nur in Verbindung mit dem entsprechenden
 Seminar)
 (Ort und Zeit nach Vereinbarung)

DIDAKTIK DER TEXTILGESTALTUNG

Im Fach Textilgestaltung findet zusätzlich die
 Ausbildung für das Lehramt am Gymnasium
 und an der Realschule statt. Die mit * ver-
 sehenen Veranstaltungen sind für diese Stu-
 dentinnen und die mit Δ versehenen Veran-
 staltungen für die Studentinnen für das Lehr-
 amt an der Grund- und Hauptschule vorge-
 sehen.

507. V Δ * **Herstellungsverfahren textiler Stoffe** **Schmücker**
 (alle Semester)
 Do 18—19 Uhr H 3

508. V/S△* Textilkunst (alle Semester) Mo 9—11 Uhr	H 2	Bleckwenn
509. V/S△* Formgestaltung II Mi 9—11 Uhr V: Mi 9—10 Uhr (alle Semester) S: Mi 10—11 Uhr (ab * 3. Semester)	H 3	Sachse
510. V/S△* Farbgestaltung Do 16—18 Uhr V: Do 16—17 Uhr (alle Semester) S: Do 17—18 Uhr (* 1.—3. Semester)	H 3	Sachse
511. V/S△* Textile Rohstoffe und Warenkunde (alle Semester) Mo 11—13 Uhr Mo 14—16 Uhr	H 1	Wagner
512. S * Grundbegriffe der Technik und Planung im Bereich des Maschinennähens (in Verbindung mit der Übung „Einführung ins Maschinennähen“ Nr. 520) (1. Semester) Mi 10—11 Uhr	R 12/13	Dalhoff
513. S △ Mode und individuelle Kleidgestaltung (vorn. ab 3. Semester) Fr 9—11 Uhr	H 2	Bleckwenn
514. S △ Formgebung und Technologie der Bekleidung (Grundlagen) (ab 3. Semester, Wf, St II) Di 16—18 Uhr	H 2	Bleckwenn
515. S * Allgemeine Schnittlehre (ab 3. Semester) Do 9—11 Uhr	R 12/13	Dalhoff
516. S * Einzelfragen aus der Textilchemie (ab 4. Semester) Do 11—12 Uhr	R 309	Dalhoff
517. S△* Arbeitsmittel im Unterricht der Textilgestaltung (vorn. 4.—6. Semester) Mi 11—13 Uhr	R 12/13	Schmücker
518. S/Ü△* Spielzeug aus textilem Material (1.—3. Semester, Wf) Gruppe A Do 14—16 Uhr Gruppe B Do 16—18 Uhr	R 12/13	Scheid
519. S/Ü△ Didaktik und Methodik der Textilgestaltung mit praktischen Übungen (1.—3. Semester, Wf, St I u. II) Di 15—18 Uhr	R 107	Schmücker

520. Ü * **Einführung ins Maschinennähen** **Korn-Verlage**
 (in Verbindung mit dem Seminar „Grundbegriffe der Technik und Planung im Bereich des Maschinennähens“ Nr. 512)
 (1.—2. Semester)
 Gruppe A Mo 14—16 Uhr R 1 a
 Gruppe B Mo 16—18 Uhr
521. Ü △ **Einführung ins Maschinennähen** **Korn-Verlage**
 (1.—2. Semester, Wf, St II)
 Gruppe A Fr 9—11 Uhr R 1 a
 Gruppe B Fr 11—13 Uhr
522. Ü * **Flächenverändernde Verfahren II** **Sachse**
experimentelle Gestaltung/Applikationen
 (alle Semester)
 Gruppe A Di 14—16 Uhr R 1 a
 Gruppe B Di 16—18 Uhr
 Gruppe C Mi 14—16 Uhr
523. Ü * **Flächenbildende Techniken** **Scheid**
 (1.—3. Semester)
 Gruppe A Di 11—13 Uhr R 1 a
 Gruppe B Mi 9—11 Uhr
 Gruppe C Mi 11—13 Uhr
524. Ü △ **Verzierung textiler Flächen durch Garne und Stoffe** **Bleckwenn**
 (ab 3. Semester)
 Mo 11—13 Uhr R 12/13
525. Ü * **Fertigung von Wäsche und Freizeitkleidung** **Dalhoff**
 (ab 3. Semester)
 Di 11—13 Uhr R 12/13
526. Ü * **Fertigungsverfahren von Oberbekleidung I** **Dalhoff**
 (ab 3. Semester)
 Di 14—16 Uhr R 12/13
527. Ü * **Textilchemische Untersuchungen** **Dalhoff**
 (3.—5. Semester)
 Gruppe A Di 9—11 Uhr R 309
 Gruppe B Mi 11—13 Uhr
 Gruppe C Mi 14—16 Uhr
528. Ü △ **Fertigung von Oberbekleidung** **Korn-Verlage**
 (nur in Verbindung mit dem Seminar „Formgebung und Technologie der Bekleidung“ — Grundlagen Nr. 514)
 (3.—5. Semester)
 Gruppe A Do 14—16 Uhr R 1 a
 Gruppe B Do 16—18 Uhr
529. Ü * **Fertigung von Oberbekleidung I** **Korn-Verlage**
 (ab 3. Semester)
 Gruppe A Mi 14—16 Uhr R 12/13
 Gruppe B Mi 16—18 Uhr

530. Ü * **Flächenbildende Verfahren — Weben** **Sachse**
 (ab 3. Semester)
 Do 11—13 Uhr R 1 a
531. Ü △ **Anfertigung von Arbeitsmitteln** **Schmücker**
 (4.—6. Semester)
 Mi 14—16 Uhr R 012
532. Ü △ **Flächenbildende Techniken, Weben, Knüpfen, Gobelín** **Bleckwenn**
 (4.—6. Semester, Wf)
 Fr 11—13 Uhr R 12/13
533. Ü △ * **Textile Reserveverfahren** **Fähmel**
 Gruppe A: Mo 14—16 Uhr
 Gruppe B: Mo 16—18 Uhr (* vorn.
 Gruppe C: Di 14—16 Uhr 4. u. 5. Sem.)
 Gruppe D: Di 16—18 Uhr
 Gruppe E: Mi 9—11 Uhr
 Gruppe F: Mi 11—13 Uhr
 Gruppe G: Fr 9—11 Uhr (vorn.
 Gruppe H: Fr 11—13 Uhr 5.—6. Sem.)
 R 017 u. 012
534. Ü * **Fertigung von Oberbekleidung II** **Scheid**
 (5. Semester)
 Gruppe A Di 9—11 Uhr R 1 a
 Gruppe B Do 9—11 Uhr
535. Ü △ **Vorbereitung von Unterrichtsversuchen** **Schmücker**
 (Ort und Zeit nach Vereinbarung)
536. Koll * **Kolloquium für das Examenssemester** **Bleckwenn/
 Dalhof
 Sachse/
 Schmücker**
 (5. Semester)
 Di 11—13 Uhr R 525
537. △ **Fachdidaktisches Praktikum** **Bleckwenn**
 (3. Semester)
 (Ort und Zeit werden bekanntgegeben)
538. △ **Fachdidaktisches Praktikum** **Schmücker**
 (3. Semester)
 (Ort und Zeit werden bekanntgegeben)

**MUSIK UND DIDAKTIK
 DER MUSIK**

539. S **Neue Popmusik. Tendenzen, Analyse** **Everding**
 (Wf, St II)
 Fr 9—11 Uhr H 4
540. S **Tanzformen in der Musik des Barock** **Everding**
 (St I)
 Mo 11—13 Uhr Seminarraum
541. S **Musikalische Früherziehung** **Große-Jäger**
 (Wf, St I)
 Mo 9—11 Uhr H 4

542.	S Programm Musik (Wf, St) Di 16—18 Uhr	H 4	Große-Jäger
543.	S Collage-Technik (Wf, St) Di 16—18 Uhr	Tonstudio	Heise
544.	S Unterrichts- und Lehrplanforschung II (Wf, St) Sa 9—11 Uhr	H 4	Hopf
545.	S Lektüre musikpädagogischer Neuerscheinungen (Wf, St) Sa 11—13 Uhr	H 4	Hopf
546.	S Ausgewählte Beispiele zur Vertonung der Weihnachts- und Passionsgeschichte Erarbeitung von Unterrichtsmodellen (Wf, St) Mo 11—13 Uhr	H 4	Hülsmeier
547.	S Epochen der Musikgeschichte (Wf, St) Fr 11—13 Uhr	H 4	Hülsmeier
548.	S Das Klavier in seiner Verwendbarkeit im Unterricht II (Wf, St) Do 16—18 Uhr	H 4	Kreft
549.	S Analyse und vergleichende Interpretation von Schallplatten (Wf, St) Mo 20—22 Uhr	H 4	Kreft
550.	Ü Elementarlehre I Mo 14—15 Uhr	H 4	Große-Jäger
551.	Ü Elementarlehre I Di 9—10 Uhr	H 4	Kemmelmeyer
552.	Ü Elementarlehre II Fr 14—15 Uhr	H 4	Everding
553.	Ü Elementarlehre II Di 10—11 Uhr	H 4	Kemmelmeyer
554.	Ü Harmonielehre I Mo 15—16 Uhr	H 4	Hülsmeier
555.	Ü Harmonielehre I Do 9—10 Uhr	H 4	Kreft
556.	Ü Harmonielehre II Di 18—19 Uhr	H 4	Heise
557.	Ü Harmonielehre II Do 10—11 Uhr	H 4	Kreft

558.	Ü Harmonielehre III Fr 15—16 Uhr	H 4	Everding
559.	Ü Gehörbildung I Di 11—12 Uhr	H 4	Hopf
560.	Ü Gehörbildung I Do 11—12 Uhr	H 4	Kreft
561.	Ü Gehörbildung II Di 12—13 Uhr	H 4	Hopf
562.	Ü Gehörbildung II Do 12—13 Uhr	H 4	Kreft
563.	Ü Einführung in die musiktechn. Geräte Mo 16—18 Uhr	Tonstudio	Heise
564.	Ü Chorleitung I Mo 16—18 Uhr	H 4	Hülsmeier
565.	Ü Orchester (mit Anleitung zum Dirigieren) Do 14—16 Uhr	H 4	Kemmelmeyer
566.	Ü Ensemble-Singen Mo 20—22 Uhr	Seminarraum	Heise
567.	Musikpädagogisches Kolloquium Mo 18—20 Uhr	H 4	Everding/ Große-Jäger/ Heise/Hopf/ Hülsmeier/ Kemmelmeyer/ Kreft
568.	Fachdidaktisches Praktikum (n. b. Plan)		Everding/ Große-Jäger/ Heise/Hopf/ Hülsmeier/ Kemmelmeyer/ Kreft

LEIBESERZIEHUNG

569.	V Sport und Öffentlichkeit Di 14—15 Uhr	SemR	Kolbe
570.	V Biologische Grundlagen der Leibesübungen Do 12—13 Uhr	R 2040	Lübs
571.	V Geschichte der Leibesübungen und der Leibes- erziehung vom Hochmittelalter bis zum Be- ginn des 20. Jahrhunderts Di 18—19 Uhr	SemR	Lüpke
572.	S Die Motivierung der schulischen und außer- schulischen Leibesübungen Fr 11—13 Uhr	SemR	Evers

573. S Hauptseminar: **Antiautoritäre Bestrebungen und Sport** Kolbe
Di 16—18 Uhr SemR
574. S Hauptseminar: **Leibeserziehung und Rhythmus** Kolbe
Mi 14—16 Uhr GymnR u. SemR
575. S Proseminar: **Einführung in die neuere Literatur zur Pädagogik und Methodik in den Leibesübungen** Lüpke
Fr 9—11 Uhr SemR
(1.—3. Semester)
Geschichte der Erziehung von ROUSSEAU bis
576. S Hauptseminar: **Die Leibesübungen in der zum GOSSLER'SCHEN Spielerlaß 1882** Lüpke
(4.—6. Semester, Diplomanden)
Do 16—18 Uhr SemR
577. S **Gymnastikbewegung und Moderne Gymnastik** Nüttgens
Do 11—13 Uhr SemR
578. S **Olympische Spiele in Deutschland: (Berlin 1936 — München 1972 (alle Semester))** Sabath
Mo 11—13 Uhr SemR
579. S Hauptseminar: **Neue Forschungsergebnisse aus der Sportpsychologie (4.—6. Sem., Diplomanden)** Sabath
Do 14—15.30 Uhr SemR
580. S **Bildungsreform und Leibeserziehung** Steinkamp
Do 9—11 Uhr SemR
581. Koll **Kolloquien für Examenssemester, Diplomanden** Evers/Kolbe/
Ort und Zeit nach Vereinbarung Lüpke/Sabath
582. Ü **Lehrweise des Kinderturnens (3—7 Jahre): Bewegungsbildung im Vorschulalter** Sabath
Mo 16—17 Uhr — Turnen GymnR/Neubau
Do 16—17 Uhr — Schwimmen LSchwB/Neubau
(Besondere Ankündigungen beachten)
583. Ü **Fachdidaktische Praktika:** Praktikums-
(Wahlfach / Stufenschwerpunkt „Grundschule“ leiter
und „Hauptschule“)
Mi und Do 8—13 Uhr (Anschläge beachten)
584. AG **Vorbereitung der fachlichen Unterrichtsübungen (nach Vereinbarung)** Praktikums-
leiter
- Praktisch-methodische Ausbildung:**
(Wf — St I/II)
585. Ü **Lehrweise des Geräteturnens I (Grundschule)** Nüttgens/Ritter
(verbindl. für 1./2. Sem. — Wf — St I/II) Sabath
a) **Studentinnen** (Einteilung in Ü-Grp.) Evers/Prange
(Wf, St I u. St. II) Schulz/
b) **Studenten** (Einteilung in Ü-Grp.) Steinkamp
(Wf u. St. I)

586. Ü **Lehrweise des Geräteturnens II** (Hauptschule)
(ab 3. Sem. — Wf/St II)
a) **Studentinnen** (Einteilung in Ü-Grp.)
(verbindl. nur Wf) **Nüttgens/Ritter**
b) **Studenten** (Einteilung in Ü-Grp.) **Sabath**
(Wf u. St. II) **Evers/Prange**
Steinkamp
587. Ü **Lehrweise des Schwimmens mit Kindern** **Lange/**
(Schwimmen I) **Nüttgens/**
(ab 1. Sem. — Wf/St I und II — Studenten/
-innen) (Einteilung in Ü-Grp.) **N. N.**
587. Ü **Lehrweise der Schwimmart** (Schwimmen II) **Lange/**
(ab 2. Sem. — Wf/St I und II — Studenten/
-innen) (Einteilung in Ü-Grp.) **Nüttgens/**
N. N.
588. Ü **Wasserspringen** (Schwimmen III) **Ritter/N. N.**
(Teilnahmebeschränkung im WS)
589. Ü **Gymnastik I** (Körperbildung) **Nüttgens/Ritter**
(Student i n n e n — Wf/St I und II — verbindl.
für 1./2. Semester) Einteilung in Ü-Grp.
590. Ü **Gymnastik III** (Bewegungsentwicklung — **Nüttgens/Ritter**
Bewegungsgestaltung)
(Student i n n e n — Wf. ab 3. Semester)
(Einteilung in Ü-Grp.)
591. Ü **Grundformen der Körperbildung und** **N. N./Schulz**
rhythmischen Bewegungsbildung
(Studenten — Wf/St. I und II — alle Semester)
(Einteilung in Ü-Grp.)
592. Ü **Bewegungsbegleitung: Sprechen — Klatschen** **Lange/Ritter**
— Trommeln (alle Semester)
593. Ü **Konditionstraining und Trainingsmethoden** **Evers**
(Studenten/-innen — alle Semester)
594. Ü **Tänze nach modernen Rhythmen** **Grund/**
(Studenten/-innen — alle Semester) **Timmermeister**
595. Ü **Methodik und Praxis der Spiele:** **Lange/**
1) **Kleine Spiele** **Steinkamp**
(Studenten/-innen — alle Semester)
(Einteilung in Ü-Grp.)
2) **Basketball in der Schule:** **Evers/Lange/**
a) **Basketball I** (Anfänger) **Steinkamp/**
(Studenten/-innen — alle Semester) **N. N.**
b) **Basketball II** (Fortgeschrittene) **Evers/**
(Studenten/-innen — alle Semester) **Steinkamp/**
(jew. Einteilung in Ü-Grp.) **N. N.**
3) **Fußball in der Schule:** **Schulz**
a) **Fußball I** (Studenten — alle Semester)
b) **Fußball II** (nach Wahl) **N. N.**

- | | | |
|------|---|---|
| 4) | Handball in der Schule: | Schulz |
| | a) Handball I (Anfänger)
(Studenten — alle Semester)
(Student i n n e n — nach Wahl) | Lange |
| | b) Handball II (Fortgeschrittene)
(Studenten — nach Wahl) | Steinkamp |
| 5) | Volleyball in der Schule: | Rvers/Schulz |
| | a) Volleyball I (Anfänger)
(Studenten/-innen — alle Semester) | Nüttgens/N. N. |
| | b) Volleyball II (Fortgeschrittene)
(Studenten/-innen — alle Semester)
(jew. Einteilung in Ü-Grp.) | Evers/
Steinkamp |
| 596. | AG Lehrgänge: (Wf — St I und II)
(Siehe Ankündigungen zu Semesterbeginn) | |
| 597. | AG Hochschulsport | Dozenten,
Mitarbeiter
ASTA |
| | a) Freizeit- und Erholungssport
(Wahlangebote für alle Studenten/-innen) | |
| | b) Vorbereitungskurse zum Erwerb von:
„Grundschein“, „Leistungs- und Lehr-
abzeichen“ der DLRG
(Ankündigungen beachten) | |
| | c) Trainingsgemeinschaften - Wettkampfsport | |

Hinweis: Zeiten und Übungsstätten für die sport-praktischen Veranstaltungen werden vom „Institut für Leibeserziehung“ auf einem gesonderten Plan veröffentlicht (ab 1. 10. 1971).

SCHULSONDERTURNLEHRER - AUSBILDUNG :

(Fortsetzung der Ausbildung vom SS 1971)

Gesamtleitung:

- | | | |
|------|--|-----------------------------------|
| | | Sabath |
| 598. | V 1. Medizinische Grundlagen
Fr 15—16.30 Uhr | N. N./Reploh |
| | R 2115 | |
| 599. | Ü 2. Praktisch-methodische Grundlagen
Fr 11.15—12.45 Uhr | Sabath/
Nüttgens |
| | TH/Neubau | |
| 560. | Ü 3. Fachmethodisches Praktikum in
Schulsonderturngruppen mit Lehrversuchen
(2stdg. nach Einteilung) | Sabath und
Mitarbeiter |

GESUNDHEITSERZIEHUNG

- | | | |
|------|--|-----------------------|
| 661. | V Ausgewählte Kapitel der ärztlichen
Jugendkunde
(alle Semester und Diplomanden)
Do 17—18 Uhr | Triebold, Karl |
| | R 2040 | |

SCHULRECHTSKUNDE

662. S **Organisation und Demokratie in der Schule** Jasper/
(1.—4. Studienphase) (LN) **Triebold, Kl.**
Fr 16-18 Uhr R 2420

SONSTIGE VERANSTALTUNGEN

663. AG 1. **Erste-Hilfe-Ausbildung** (Lehrgänge für alle **DRK**
Hörer — verbindl. f. Stud. d. LE)
a) **Deutsches Rotes Kreuz**
Mo 18—20 Uhr R 2420
b) **Malteser Hilfsdienst** **MHD**
Di 18—20 Uhr R 2420
664. 2. **Gastveranstaltungen**
Siehe Sonderanschläge

die tanzschule bernád: Tanzschule für Studenten - die tanzschule bernád:

die tanzschule bernád: Tanzschule für Studenten -

die tanzschule bernád in Münster die Tanzschule für Studenten

Roggenmarkt 10, Eing.: nur Neubrückenstr. 72, Tel.: 4 21 71

Studenten-Tanzkurse

Anfänger (1. Stufe)	Dienstag, 19. 10., 19.00 Uhr
Anfänger (1. Stufe)	Donnerstag, 21. 10., 19.00 Uhr
Fortgeschrittene (2. Stufe)	Dienstag, 19. 10., 20.30 Uhr
Fortgeschrittene (2. Stufe)	Donnerstag, 21. 10., 20.30 Uhr
„FF“ (3. Stufe)	Mittwoch, 20. 10., 20.30 Uhr

Weitere Studenten-Kurse für Wintersem. 71/72 in Vorbereitung.
Auskunft und Anmeldung: Täglich von 11.00 bis 18.30 Uhr.

Weltanzprogramm. Tanzneuheiten. Discothek dancing.

Tanzsport in unserem Club. Tanztee.

Teilnahme nach vorheriger verbindlicher Anmeldung. Unsere
Tanzschule ist der Treffpunkt der tanzinteressierten Studenten
in Münster.

die Tanzschule bernád: Tanzschule für Studenten - die tanzschule bernád:

Tanzschule für Studenten - die tanzschule bernád:

**HIER
FINDEN SIE
IHRE**

BÜCHER FÜRS STUDIUM

... und was Sie nicht finden sollten, besorgen
wir prompt und zuverlässig.

BUCHHANDLUNG OBERTÜSCHEN

gegründet 1852

Ringoldsgasse 1/2
neben dem Erbdrostenhof
und **Bergstraße 30**
im Volkeningheim II
Ruf 43333

Alle Instrumente..



aus Ihrem Musikhaus

Lyra-
Musikhaus
„am Kiepenkerl“

44 Münster

Spiekerhof 2
Tel. 0251-43077

FACHLITERATUR FÜR DEN PÄDAGOGEN

Pädagogik
Psychologie
Philosophie
Soziologie
Taschenbücher

Wir besorgen auch wissenschaftliche Bücher und Zeitschriften aus dem Ausland.



UNIVERSITÄTS-BUCHHANDLUNG FRANZ COPPENRATH

44 Münster
Ruf (0251) 43607

Prinzipalmarkt 28
Gegenüber dem Rathaus
und Hindenburgplatz 24
neben Studenten-Reisedienst

D. LANGHOFF KG

Kohlen - Koks - Brikett - Heizöl

MÜNSTER

Maximilianstraße 23 — Lager Messkamp 33

Ruf 20711

Weseler Straße 226 — Ruf 72659

BUCHHANDLUNG

Baader

MÜNSTER (WESTF.) - DRUBBEL 19 - RUF 4 34 35

Literaturwissenschaften
Sprachwissenschaften
Pädagogik · Philosophie
Geschichte · Soziologie

IM STADTZENTRUM

Deutsche und ausländische
Taschenbücher

TA B U L A

Baader

Internationaler Taschenbuchladen

MÜNSTER (WESTF.) · DRUBBEL 19
NEBEN PAPIERHAUS BUSCHMANN

Gertrud Lenze

ärztl. dipl. Fachkosmetikerin

Med. KOSMETIK

Sommersprossenbeseitigung innerhalb 5 Tagen

Spezial-Haarentfernung

garantiert dauernd narbenlos

durch alleinbewährte med. Methode

- Hautfehlerbeseitigung
- Individuelle Gesichtspflege
- Erfolgreiche Behandlung
gegen faltige und unreine Haut (Acne)
- Cellulitis-Behandlung
- Lymphdrainage



Erstes
Spezialinstitut
in Westfalen
früher Berlin

Münster (Westf.)
Prinzipalmarkt 20¹¹
im Optik-Haus Gillkötter
Fernruf 0251/42361
Ecke Rothenburg

Theissingsche Buchhandlung - Martin Kraß

gegründet 1786

44 Münster · Alter Fischmarkt 7 und Drubbel-Passage

Telefon 48815

KUNST UND WISSENSCHAFT

**Schnell
und
preiswert:**

**Drucksachen
von Fahle.**

C. J.

Fahle GmbH

44 Münster
Neubrückenstr. 8-11 Tel. 592-1

Ihren Führerschein bei



**Studenten
Fahrschule**



**erstklassig
kurzfristig
preiswert**

BOHNENKAMP

Auskunft u. Anmeldung 9-13 Uhr + 15-19 Uhr

Münster, Breul 16 (Nähe Buddenturm)

Telefon **43403**

Fahrstundenzahl nach Vorkenntnissen

**Buchhandlung
Ferdinand Schöningh**

Münster
Salzstraße 61 · Telefon 44660

**seit über 100 Jahren im Dienst
der Schule**

Sparbuch-Sparen
Wertpapier-Sparen
Investment-Sparen

Wir bieten Ihnen viele
Sparformen, auch mit
Prämienbegünstigung.



Möchten Sie mehr wissen ... ?

Fragen Sie
die **DEUTSCHE BANK**

FILIALE MÜNSTER - Alter Fischmarkt 13-15

STADTZWEIGSTELLEN:

AASEESTADT - Einkaufszentrum -, Von-Witzleben-Str.20
COERDE, Hamannplatz 36
KREUZVIERTEL, Nordstraße 22
LUDGERIPLATZ, Ludgeriplatz 9
ROTHENBURG, Rothenburg 23
SERVATIIPLATZ, Von-Vincke-Straße 9
WARENDORFER STRASSE, Warendorfer Straße 152a
WESELER STRASSE, Weseler Straße 63
Sammel-Ruf 59 41

Für Studium und Schulpraxis

Rolf Oerter

NEU

Psychologie des Denkens

512 Seiten. Leinen DM 28,80

Rolf Oerter

Moderne Entwicklungspsychologie

9. Auflage. 552 Seiten. Leinen DM 22,80

Werner Correll

Einführung in die pädagogische Psychologie

4. Auflage. 364 Seiten. Leinen DM 17,80

Werner Correll / Hugo Schwarze

NEU

Pädagogische Psychologie – programmiert

Programmiertes Lehrbuch der Pädagogischen Psychologie

584 Seiten. Kartoniert-laminiert. DM 36,80

Werner Correll

Lernpsychologie

Grundfragen und pädagogische Konsequenzen

10. Auflage. 196 Seiten. Leinen DM 13,80

Werner Correll / Hugo Schwarze

Lernpsychologie – programmiert

Programmiertes Lehrbuch der Lernpsychologie

4. Auflage. 322 Seiten. Kartoniert-laminiert DM 19,80

Kleines Lexikon der Pädagogik und Didaktik

Mit Einführung in das wissenschaftliche Arbeiten

Herausgegeben von Helmut Zöpfel, Gerhard Bittner, Reinhold Mühlbauer, Herbert Tschamler

3. Auflage

294 Seiten. Flexibler Efalineinband DM 14,80

Ferdinand Kopp

Didaktik in Leitgedanken

Beiträge zur Schulpädagogik der Primar- und Sekundarstufe

4. Auflage

312 Seiten. Leinen DM 19,80

Erich Weber

Erziehungsstile

Lehrbuch für Studierende der Pädagogik

2. Auflage

356 Seiten. Leinen DM 22,80

Georg Heinisch

NEU

Gesellschaftslehre in der Hauptschule

Zur didaktischen Weiterentwicklung der Arbeits- und Soziallehre

190 Seiten. Kartoniert-laminiert DM 13,80

Hermann Maier

Didaktik der Mathematik 1–9

Sachlogische Analyse der Lehr- und Lernziele für die ersten neun Schuljahrgänge

2. Auflage

232 Seiten. Leinen DM 24,80

Heinz Lutter / Heribert Lutter

Zur Praxis der Leibeserziehung in Grund- und Hauptschule

Übungsformen – Methodische Hilfen

248 Seiten. Efalineinband DM 19,80

Hilda Sandtner

Schöpferische Textilarbeit

2., neubearbeitete Auflage

208 Seiten. Cellophanierter Pappband DM 29,80

Pädagogische Welt

Monatsschrift für Unterricht und Erziehung

Schriftleitung: Professor Ferdinand Kopp

Magdalena Bader / Walter Barsig

Hans Berkmüller

Umfang 64 Seiten. Preis im Quartal DM 7,50; für Studierende DM 6,—

Verlag Ludwig Auer Donauwörth

ALTE BÜCHER - ALTE GRAPHIK

Für Ihr Studium empfehlen wir unser Antiquariat
Spezialgebiete: Religionswissenschaften - Philosophie
Pädagogik - Geschichte - Landes- und Ortsgeschichte
Kataloge kostenlos

FRITZ UND ANNY MEHREN

44 Münster i. Westf., Mauritzstraße 3
zwischen Mauritztor und Stadttheater, Fernruf 26517, 150 m von der Salzstraße

Das neue Pils 2000 Das Bier von morgen Trinken Sie es heute

**naturherb
entspannend
bekömmlich**



GERMANIA-BRAUEREI
44 MÜNSTER WESTFALEN



WENN Sie noch nicht mit uns arbeiten
sollten, so bieten wir auch Ihnen unsere
Dienstleistungen an, jetzt und in Zukunft.



VOLKSBANK

Wir bieten mehr als Geld und Zinsen

Die Tanzschule am Stadttheater

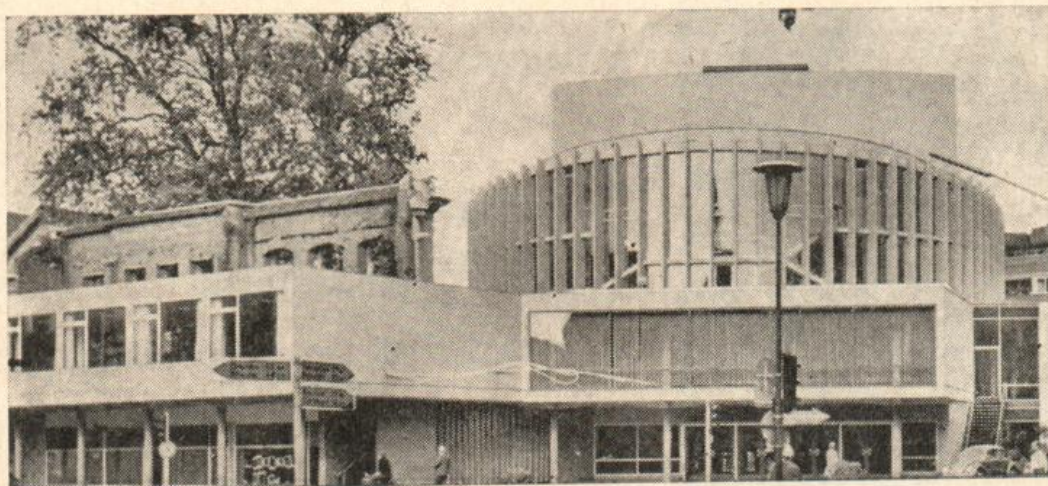

Wolfgang Zietz

Neubrückenstraße 50—52

Telefon (02 51) 5 42 08 oder 7 34 74

Bitte lassen Sie sich schon jetzt für
Ihren gewünschten Tanzkursus
vormerken. Die neuen Tanzkurse
beginnen im

September, Januar und April

Bei Gruppen auf Wunsch

Tanzkursus Stufe I (Anfänger)

Stufe II (Fortgeschrittene)

Tanzzirkel für Paare (Stufen I u. II)

Tanz- und Gesellschaftsklub

Tanzsportklub

Studentenpreise!

**An den Wochenenden bietet
meine Tanzschule ein
umfangreiches Programm**

Geprüft und Mitglied im Allgemeinen
Deutschen Tanzlehrer-Verband — ADTV

Städtische Bühnen Münster

Manche Studenten verwechseln das Theater mit einem Mülleimer:
Klassiker, Abonnenten, Intendanten. Rein damit. Deckel zu.
Dabei tut sich was. Hat sich was getan. Wird sich was tun.
In unseren Theatern. In den Städtischen Bühnen. Im Großen,
im Kleinen Haus.
Sie sollten mal wieder hingehen: Damit Sie mitreden können.

Studien zur Publizistik

Herausgeber
Institut für Publizistik
der Universität Münster und
Deutsche Presseforschung, Bremen

Elisabeth Matz

Die Zeitungen der US-Armee für die deutsche Bevölkerung (1944-1946)

1969, 176 Seiten, broschiert
9,90 DM

Barbara Baerns

Ost und West — Eine Zeitschrift zwischen den Fronten

1968, 240 Seiten, broschiert
13,50 DM

Carin Kessemeier

Der Leitartikler Goebbels in den NS-Organen „Der Angriff“ und „Das Reich“

1967, 348 Seiten, broschiert
15,60 DM

Zu beziehen durch

Ihren Buchhändler

VERLAG C. J. FAHLE MÜNSTER