



**UNIVERSITÄTS-
BIBLIOTHEK
PADERBORN**

Universitätsbibliothek Paderborn

Rechenschaftsbericht des Rektorats

Universität Paderborn

Paderborn, Nachgewiesen 1983/87 - 1991/92

VIII. Anhang

urn:nbn:de:hbz:466:1-8519

VII. ANHANG

Tagungen, Kongresse, Ausstellungen und Veranstaltungen

Fachbereich 1: Philosophie, Geschichte, Geographie, Religions- und Gesellschaftswissenschaften

- Prof. Dr. Diethelm Düsterloh** Koordination der Kolloquiumsreihe zur "Landeskunde der Südbezirke der DDR", im WS 89/90
- Prof. Dr. Jochen Hoock** "Entwicklung und Gebrauch städtischer Bauformen vom frühen Mittelalter bis ins 19. Jahrhundert", französisch-deutsches Kolloquium vom 8.-10. Dezember 1989 in Paderborn, Leitung mit: Manfred Balzer (Münster) und Bernard Lepetit (E.H.E.S.S. - Paris)
- Prof. Dr. Jörg Jarnut** "Feste und Feiern im Mittelalter", 3. Symposium des Mediävistenverbandes in Verbindung mit der Universität-GH-Paderborn vom 5.-9. März, koordiniert in Zusammenarbeit mit Detlef Altenburg, Arnold Arens, Manfred Balzer, Ernst Bremer, Rolf Breuer, Werner Huber, Rainer Schoewerling und Hans-Hugo Steinhoff
- "Die Europäische Stadt im 11. Jahrhundert", Symposium der Universität-GH-Paderborn und des Instituts für vergleichende Städtegeschichte Münster vom 10.-15. Dezember 1989 in Paderborn, Leitung mit: Peter Johaneck
- Prof. Dr. Holm Tetens** Organisation und Leitung des Kolloquiums "Radikal-konstruktivistische Theorieansätze in der Neurobiologie" im Rahmen des DFG-Schwerpunktprogramms "Kognition und Gehirn" am 7./8. Juli 1989 in Paderborn.

Fachbereich 2: Erziehungswissenschaft, Psychologie, Sportwissenschaft

- Prof. Dr. Helmar Frank
Günter Lobin** Paderborner Novembertreffen 1988 (16.-18.11.1988) mit dem 28. Kybernetisch-Pädagogischen Werkstattgespräch und dem 10. Interlinguistischen Werkstattgespräch. Unterstützung durch InBit
- Prof. Dr. Günter Hagedorn
Ulrich Meseck** Spielfähigkeit. 4. Internat. Workshop im Rahmen des Landesprogramms "Talentsuche und Talentförderung in Zusammenarbeit von Schule und Verein/Verband in Nordrhein-Westfalen". Veranstalter: Kultusminister NRW. Paderborn 1988
- Prof. Dr. Günter Hagedorn
Lydia Riepe
Dr. Manfred Zindel** COVI. Internat. Workshop zu Computergestützten Lehrprogrammen im Sport. Paderborn 1989
- Prof. Dr. Karl-Klaus Pullig
Prof. Dr. Peter Schneider
Volker Rentzsch** Didacta 1991, Forum des Arbeitsbereichs Berufspädagogik im Fachbereich 2 "Selbstqualifizierung in der Berufsausbildung - eine neue Qualität beruflichen und schulischen Lernens", Düsseldorf, 25.2. - 1.3.91
- Prof. Dr. Wolfgang Keim** Vortragsreihe: "Pädagogen und Pädagogik im Nationalsozialismus - ein unerledigtes Problem der Erziehungswissenschaft" (WS 1987/88)

Prof. Dr. Heinz Liesen "Sport und Immunsystem". Internationales Symposium des Deutschen Sportärzteverbandes. Paderborn, November 1989

Prof. Dr. Waltraut Schöler Ausstellung "Geschichte und Kultur Afghanistans" in Zusammenarbeit von Universität-GH-Paderborn und Volksbank Paderborn, 17. - 27.1.1989 in der Volksbank Paderborn, Schildern

Fachbereich 3: Sprach- und Literaturwissenschaften

Prof. Dr. Elisabeth Feldbusch 25. Linguistisches Kolloquium, Paderborn, 27. - 29. September 1990

**Prof. Dr. Helga Grubitzsch
Maria Kublitz
Dorothea Mey** "Frauen-Literatur-Revolution", internationaler Kongreß, 19.-22.9.1999 in Paderborn

**Prof. Dr. Rainer Schöwerling
Dr. Günter Tiggesbäumker** "Ein fürstlicher Bücherschatz: Bucheinbände und Buchillustrationen aus vier Jahrhunderten aus der Fürstlichen Bibliothek zu Corvey", 23.4.-4.6.1989. Ausstellung des Kunstvereins Paderborn im Zusammenwirken mit dem Projekt Fürstliche Bibliothek Corvey, Stadtmuseum Adam-und-Eva-Haus, Paderborn

Prof. Dr. Hartmut Steinecke Wissenschaftliches Symposium über Friedrich von Spee, Paderborn, Februar 1991

**Prof. Dr. Hartmut Steinecke
Prof. Dr. Rainer Schöwerling** Internationales Symposium "Die Bedeutung der Fürstlichen Bibliothek Corvey für eine neue Sicht der Literatur im frühen 19. Jahrhundert, Paderborn, 25.-27.10.1990

Fachbereich 4: Kunst, Musik, Gestaltung

Prof. Dr. Detlef Altenburg Tage mittelalterlicher Musik in Paderborn anlässlich des 3. Symposiums des Mediävistenverbandes, 5.-9. März 1989 (Jörg Jarnut). In Zusammenarbeit mit dem Westdeutschen Rundfunk Köln und der Stadt Paderborn.

Fachbereich 5: Wirtschaftswissenschaften

Dr. Horst Brezinski Symposium "Wirtschaftspartner Polen", Dezember 1990

Prof. Dr. Otto Rosenberg Wissenschaftliches Kolloquium "Interaktive betriebswirtschaftliche Informations- und Steuerungssysteme" Paderborn, 7. - 8. Juni 1988 (DFG, Universitätsgesellschaft)

Prof. Dr. Otto Rosenberg Tagung der wissenschaftlichen Kommission "Produktionswirtschaft" des Verbandes der Hochschullehrer für Betriebswirtschaft an der Universität - GH - Paderborn, 9.-10. März 1990

**Prof. Dr. Otto Rosenberg
Prof. Dr. Joachim Fischer** Ausstellung Büroforum 89 Gütersloh, 27. - 30. Oktober 1989 (Kreis Gütersloh, Universitätsgesellschaft)

Prof. Dr. Gunter Steinmann 22. Jahrestagung der Deutschen Gesellschaft für Bevölkerungswissenschaft e.V. an der Universität Paderborn, 01.-04.03.1988

Prof. Dr. Heinz J. Skala 13. Symposium on Operations Research, Paderborn, 7.-9. September 1988 (zusammen mit Prof. Dr. Benno Fuchssteiner und Prof. Dr. Thomas Lengauer)

Fachbereich 6: Physik

Prof. Dr. Karl-Heinz Anthony Internationales Symposium "Continuum Models of Discrete Systems (CMDS)", Paderborn, 16.-22.6.1991

Prof. Dr. Wilfried Holzapfel 12. AIRAPT und 23. EHPRG Konferenz über "High Pressure Science and Technology", 17. - 21. Juli 1989. Im Organisationskomitee: W. B. Holzapfel (Vorsitzender), S. Weeke (Sekretariat), K. Herrmann, P. G. Johannsen, P. Pollmann, G. Wortmann unter der Schirmherrschaft von AIRAPT (International Association for the Advancement of High Pressure Science and Technology) und EHPRG (European High Pressure Research Group)

Prof. Dr. Johann Martin Spaeth Veranstaltung eines Workshops "Magneto-Optical Resonance in Solids" mit internationaler Beteiligung aus verschiedenen Europäischen Ländern vom 23.10. - 25.10.1989 in Paderborn (zusammen mit PD Dr. B. K. Meyer)

Prof. Dr. Wolfgang Sohler Beteiligung an der Industriemesse Hannover, 5.4.-12.4.1989

Fachbereich 7: Architektur - Landespflege

Prof. Anneliese Wolf 20. Oktober 1989: Im Rahmen der Feierlichkeiten zum 125-jährigen Bestehen der Hochschulabteilung Höxter Ausrichtung des 3. Höxteraner Studientags des Fachbereich 7 - Studiengang Landespflege zum Thema: Kulturlandschaft - Landkultur

Fachbereich 9: Landbau

Prof. Dr. Volker Paul Organisation der International Conference on Bacterial Diseases of Gramineae der Universität in Paderborn, 22. - 24.6.1988 mit der European and Mediterranean Plant Protection Organization

Prof. Dr. Volker Paul
Prof. Dr. Antonius Kettrup Internationale Konferenz über Krankheiten, Schadpflanzen, Schädlinge und Integrierter Pflanzenschutz/Pflanzenbau im Ölrapanbau, Paderborn, 19. - 20. April 1990

Prof. Dr. Heinrich Schulte-Sienbeck Soester Agrarforum 1991 "Vertragsproduktion im Widerstreit", Januar 1991

Fachbereich 10: Maschinentechnik I

Prof. Dr.-Ing. D. GorenfloACHEMA 91, "Wärmeübertragung beim Blasensieden", Frankfurt a.M., 9.-15.6.1991

Prof. Dr. Ortwin Hahn Hannover-Messe Industrie 1988, "Umformtechnisches Fügen und Punktschweißen, Strukturelles Kleben und Vollformgießtechnik", Gemeinschaftsstand der Hochschulen in Nordrhein-Westfalen, 20.-27.04.1988

- Forschungsland Nordrhein-Westfalen 'Oberflächen', "Umform-technisches Fügen und Punktschweißen, Strukturelles Kleben und Vollformgießtechnik", Ministerium für Wissenschaft und Forschung NRW, 29.09.-06.10.1988
- ACHEMA 91, "Kleben hochbeanspruchter Bauteile", Frankfurt a.M., 9.-15.6.1991
- Prof. Dr. Manfred Pahl** 25 Jahre Ingenieurausbildung Paderborn, Universität-GH-Paderborn, 28.10.1988
- ACHEMA 91, "Mechanische Schaumzerstörung", "Abfüllen kohlenensäurehaltiger Getränke", Frankfurt a.M., 9.-15.6.1991
- Prof. Dr. Walter Jorden** World Tech Vienna 90, 23. bis 28. Oktober 1990
"Forschungsland Nordrhein-Westfalen"
Hannover-Messe, Industrie, Vorstellung des neuentwickelten Hochgeschwindigkeits-Knickarmroboters
- Prof. Dr. Klaus Hermann** 1. Tagung "Composite-Forschung in der Mechanik", Paderborn, 24./25.11.1988
- European Mechanics Colloquium 255 "Thermal Effects in Fracture of Multiphase Materials", Paderborn, 31.10-2.11.1989
3. Workshop "Composite Forschung in der Mechanik", Paderborn 6. - 7. Dezember 1990
- Prof. Dr. Joachim Lückel** "Ada im Ingenieurbereich", Paderborn, 08.-09.1988
- Arbeitstagung des DFN-Nutzerkreises: "Zukunftsweisende Robotertechnik - Simulation dynamischer Prozesse auf der Basis verteilter Rechnersysteme", mit Unterstützung des DFN-Vereins
- Prof. Dr. Helmut Potente** 2. Kunststofftechnisches Seminar "Rechnergestützte Extruderauslegung", Universität-GH Paderborn, KTP, Paderborn 1989
- Internationale Kunststoff- und Kautschukmesse, Düsseldorf 1989, Ausstellung einer sich selbst optimierenden Schweißmaschine
- ACHEMA 91, "Rechnergestützte Extruderauslegung", Frankfurt a.M. 9.-15.6.1991
- Prof. Dr. Hans Albert Richard** 5. Vortragsveranstaltung der AG "Mixed-Mode-Probleme", Deutscher Verband für Materialforschung und -prüfung e.V. (DVM), Paderborn, 5.10.1988
6. Vortragsveranstaltung der AG "Mixed-Mode-Probleme", Deutscher Verband für Materialforschung und -prüfung e.V. (DVM), Paderborn, 27.11.1989
- International Conference on "Mixed-Mode Fracture And Fatigue", Wien, 15.-17.7.1991
- Prof. Dr.-Ing. R. Rennhack** AICHEMA 91, "Partielle Kondensation", "Elektrofiltration", "Simulation von Ex-Grenzen", Frankfurt a.M. 9.-15.6.1991

Fachbereich 11: Maschinentechnik II

Prof. Dr. Wolfgang Wiedenroth Intern. Kolloquium zum Massenguttransport durch Rohrleitungen, 12.-14.10.1988, Meschede, (zusammen mit der Herbstsitzung der Arbeitsgruppe "Hydraulischer Feststofftransport" im Ausschuß für "Mehrphasenströmungen" der GVC.)

Fachbereich 13: Chemie- und Chemietechnik

Prof. Dr. Artur Goldschmidt Erste Europäische Lackmesse, 19. - 21.3.1991

Prof. Dr. Dietmar Hempel Leipziger Frühjahrsmesse, März 1990
Dr. Horst-Joachim Warnecke Vorstellung des Prozeßreaktors für Abluftreinigung
ACHEMA 91, "Prozeßreaktor zur Abluftreinigung", Frankfurt a.M., 9.-15.6.1991

Prof. Dr. Peter Pollmann Treasurer of the Organizing Committee, 12. AIRAPT and 27. EHPRG International Conference on High Pressure Science and Technology, Paderborn, 17. - 21. Juli 1989

Fachbereich 14: Elektrotechnik

Prof. Dr. Horst Grotstollen Hannover-Messe, Industrie, 2. bis 9. Mai 1990
Vorstellung von zwei neuen Hochleistungs-Schaltnetzteilen

Dr. Armin Janitzki Interdisziplinäres Sympathicus Symposium, Paderborn
Anatomische, physiologische und nachrichtentechnische Grundlagen und ihre Bedeutung für Anaesthesie und Schmerztherapie, 4.-5. November 1988 in Zusammenarbeit mit dem St. Vincenz Krankenhaus Paderborn, Abteilung für Anaesthesiologie, Dr. med. Albert Götte

Prof. Dr. Wido Kumm "ENVITEC '89" Technik für Umweltschutz, 6. Internationale Messe und Kongreß Düsseldorf, 10.-14.04.1989

Prof. Dr. Jürgen Voss "Frauen in natur- und ingenieurwissenschaftlichen Berufen - Chancen und Hemmnisse", Tagung, 29. - 30.11.1990 in Paderborn. Organisation: Prof. Dr. Wido Kumm, Bärbel Mertsching, Pia Müller, Doris Nolte, Dr. Gudrun Oevel, Prof. Dr. Hans Richard, Ursula Schwolle, Dr. Luise Unger, Prof. Dr. Jürgen Voß, Marion Wagner

Fachbereich 16: Elektrische Energietechnik

Prof. Dr. Jürgen Grüneberg Siemens Anwendertagung 1989 in Soest, Tagungsbeauftragter
25 Jahre Ingenieurausbildung in Soest; 10.11.1989

Fachbereich 17: Mathematik - Informatik

Prof. Dr. Klaus-Dieter Bierstedt Nordwestdeutsches Funktionalanalysis-Kolloquium,
Tagung in Paderborn im SS 1988

Prof. Dr. Benno Fuchssteiner XIII. Symposium of Operations Research, Tagung in Paderborn Skala, H.-
Prof. Dr. Thomas Lengauer J.vom 7. - 9.9.1988
Prof. Dr. Heinz Skala

- Prof. Dr. Uwe Kastens**
Prof. Dr. Franz Josef Rammig 10. GI/ITG Fachtagung "Architektur und Betrieb von Rechensystemen", Tagung in Paderborn vom 9.3.1988 - 11.3.1988
- Ausstellung der Cadlab Workstation auf der Deutschen Industriemesse Hannover 1988 und 1989
- Prof. Dr. Thomas Lengauer**
Prof. Dr. Burkhard Monien
Prof. Dr. Lutz Priese STACS' 89, Tagung in Paderborn vom 16. - 18.2.1989
- Prof. Dr. Reimund Rautmann** Navier-Stokes-Gleichungen, Tagung in Paderborn vom 13.6. - 14.6.1989

Statistiken

**Entwicklung der Studienabschlüsse (St.ab.) und der Studienverweildauer (Sem.)
WS 1977/78 - WS 1990/91 HAUPTSTUDIUM I**

	Wirtschaft		Physik		Maschinenbau		Chemie	
	St.ab.	Sem.	St.ab.	Sem.	St.ab.	Sem.	St.ab.	Sem.
WS 77/78	20	/ 8,5	---		8	/ 7,4	1	/ 8,0
SS 78	14	/ 8,3	2	/ 8,0	10	/ 8,0	3	/ 9,0
WS 78/79	12	/ 7,4	4	/ 9,5	9	/ 8,5	2	/ 10,0
SS 79	7	/ 10,1	4	/ 9,5	12	/ 9,6	7	/ 11,0
WS 79/80	12	/ 7,6	2	/ 9,0	6	/ 10,0	4	/ 7,7
SS 80	12	/ 8,6	10	/ 9,4	16	/ 9,3	5	/ 10,5
WS 80/81	12	/ 7,6	---		15	/ 9,5	2	/ 9,0
SS 81	8	/ 8,1	2	/ 11,0	17	/ 10,3	3	/ 12,0
WS 81/82	14	/ 10,5	3	/ 11,3	16	/ 10,2	7	/ 12,5
SS 82	7	/ 8,0	3	/ 11,8	12	/ 11,2	5	/ 10,9
WS 82/83	8	/ 12,5	1	/ 13,0	11	/ 11,5	6	/ 11,4
SS 83	8	/ 12,3	4	/ 10,0	10	/ 12,5	3	/ 11,0
WS 83/84	8	/ 8,3	---		5	/ 9,0	3	/ 9,0
SS 84	7	/ 10,6	5	/ 8,8	13	/ 12,5	3	/ 10,0
WS 84/85	13	/ 10,8	---		7	/ 10,0	---	
SS 85	14	/ 10,1	2	/ 9,0	14	/ 9,5	5	/ 9,0
WS 85/86	10	/ 11,3	---		9	/ 10,0	8	/ 8,9
SS 86	16	/ 10,3	3	/ 8,0	11	/ 11,8	10	/ 8,9
WS 86/87	15	/ 10,5	2	/ 10,0	17	/ 11,9	14	/ 10,9
SS 87	30	/ 10,2	6	/ 9,6	23	/ 11,0	10	/ 9,9
WS 87/88	22	/ 10,2	12	/ 9,2	15	/ 10,8	19	/ 11,7
SS 88	32	/ 11,5	7	/ 9,0	16	/ 10,7	15	/ 10,6
WS 88/89	23	/ 11,1	6	/ 10,5	10	/ 11,9	13	/ 11,4
SS 89	29	/ 11,7	3	/ 13,9	15	/ 10,6	14	/ 10,5
WS 89/90	25	/ 11,6	3	/ 10,3	12	/ 11,3	15	/ 10,2
SS 90	28	/ 10,1	4	/ 12,5	14	/ 11,6	18	/ 10,6
WS 90/91	15	/ 11,5	4	/ 13,7	13	/ 12,3	17	/ 11,3

Entwicklung der Studienabschlüsse (St.ab.) und der Studienverweildauer (Sem.)
 WS 1977/78 - WS 1990/91 HAUPTSTUDIUM I

	Elektrotechnik		Informatik		Mathematik	
	St.ab.	Sem.	St.ab.	Sem.	St.ab.	Sem.
WS 77/78	1	/ 7,0	---		---	
SS 78	19	/ 8,4	---		---	
WS 78/79	8	/ 8,5	---		---	
SS 79	---		---		---	
WS 79/80	6	/ 9,7	---		---	
SS 80	10	/ 8,1	---		1	/ 12,0
WS 80/81	9	/ 9,0	---		2	/ 12,0
SS 81	20	/ 10,8	---		2	/ 14,0
WS 81/82	4	/ 10,5	---		---	
SS 82	9	/ 10,2	---		3	/ 11,5
WS 82/83	6	/ 9,0	---		2	/ 11,0
SS 83	6	/ 11,3	---		2	/ 12,5
WS 83/84	11	/ 11,1	---		---	
SS 84	9	/ 11,3	---		---	
WS 84/85	10	/ 12,4	---		1	/ 21,0
SS 85	11	/ 11,2	1	/ 8,0	2	/ 12,0
WS 85/86	12	/ 9,0	2	/ 9,0	1	/ 13,0
SS 86	12	/ 11,0	---		---	
WS 86/87	13	/ 12,8	4	/ 10,3	1	/ 13,0
SS 87	21	/ 11,2	2	/ 10,0	2	/ 16,0
WS 87/88	12	/ 10,8	2	/ 11,0	1	/ 16,0
SS 88	21	/ 10,7	6	/ 12,0	2	/ 12,0
WS 88/89	25	/ 11,2	5	/ 10,5	---	
SS 89	18	/ 11,4	6	/ 10,8	3	/ 13,7
WS 89/90	16	/ 12,7	6	/ 11,0	5	/ 16,2
SS 90	28	/ 12,5	14	/ 11,6	1	/ 10,0
WS 90/91	19	/ 11,5	8	/ 12,4	1	/ 9,0

**Entwicklung der Studienabschlüsse (St.ab.) und der Studienverweildauer (Sem.)
in den Fachhochschulstudiengängen, Abt. Höxter
WS 1980/81 - WS 1990/91 HAUPTSTUDIUM I**

	Architektur		Landespflege		Bauingenieurwesen	
	St.ab.	Sem.	St.ab.	Sem.	St.ab.	Sem.
WS 80/81	14	/ 7,9	5	/ 7,0	33	/ 8,7
SS 81	7	/ 8,0	15	/ 8,0	3	/ 8,7
WS 81/82	15	/ 9,8	34	/ 8,5	30	/ 9,5
SS 82	13	/ 10,2	17	/ 9,1	---	
WS 82/83	15	/ 9,0	20	/ 9,4	36	/ 9,4
SS 83	8	/ 8,3	11	/ 9,8	---	
WS 83/84	13	/ 8,0	41	/ 8,3	33	/ 10,1
SS 84	8	/ 9,0	12	/ 8,5	5	/ 8,4
WS 84/85	25	/ 7,9	27	/ 8,9	37	/ 9,3
SS 85	13	/ 9,1	8	/ 10,5	---	
WS 85/86	25	/ 9,2	54	/ 9,3	23	/ 9,6
SS 86	7	/ 11,3	4	/ 9,5	---	
WS 86/87	28	/ 9,0	58	/ 9,2	37	/ 8,7
SS 87	24	/ 9,6	21	/ 10,7	23	/ 9,0
WS 87/88	44	/ 9,7	55	/ 9,2	16	/ 10,4
SS 88	27	/ 10,5	33	/ 9,8	23	/ 9,2
WS 88/89	45	/ 10,7	57	/ 10,1	49	/ 9,1
SS 89	16	/ 11,7	22	/ 9,9	24	/ 9,8
WS 89/90	16	/ 11,6	25	/ 9,8	17	/ 9,4
SS 90	13	/ 12,0	28	/ 10,3	27	/ 9,2
WS 90/91	11	/ 12,3	33	/ 11,1	21	/ 9,8

**Entwicklung der Studienabschlüsse (St.ab.) und der Studienverweildauer (Sem.)
in den Fachhochschulstudiengängen, Abt. Meschede
WS 1980/81 - WS 1990/91 HAUPTSTUDIUM I**

	Maschinentechnik II		Nachrichtentechnik	
	St.ab.	Sem.	St.ab.	Sem.
WS 80/81	18	/ ?	30	/ ?
SS 81	8	/ ?	5	/ ?
WS 81/82	8	/ ?	25	/ ?
SS 82	7	/ ?	21	/ ?
WS 82/83	27	/ ?	16	/ ?
SS 83	2	/ ?	22	/ ?
WS 83/84	30	/ 7,3	14	/ 9,8
SS 84	9	/ 8,7	13	/ 10,0
WS 84/85	19	/ 8,2	20	/ 10,4
SS 85	13	/ 8,4	23	/ 10,6
WS 85/86	22	/ 8,2	30	/ 8,9
SS 86	13	/ 8,5	58	/ 9,0
WS 86/87	33	/ 8,5	41	/ 8,7
SS 87	25	/ 8,6	57	/ 8,7
WS 87/88	31	/ 8,7	37	/ 9,2
SS 88	15	/ 9,2	49	/ 8,6
WS 88/89	20	/ 8,3	42	/ 8,5
SS 89	12	/ 9,3	46	/ 8,7
WS 89/90	17	/ 9,7	41	/ 9,9
SS 90	18	/ 9,7	54	/ 9,1
WS 90/91	21	/ 9,1	31	/ 10,2

**Entwicklung der Studienabschlüsse (St.ab.) und der Studienverweildauer (Sem.)
in den Fachhochschulstudiengängen, Abt. Soest
WS 1980/81 - WS 1990/91 HAUPTSTUDIUM I**

	Maschinen- technik III St.ab.	Elektrische Energietechnik St.ab.	Landbau St.ab.
WS 80/81	17	32	21
SS 81	27	27	50
WS 81/82	10	19	26
SS 82	26	20	37
WS 82/83	10	11	30
SS 83	34	12	29
WS 83/84	13	15	36
SS 84	28	26	16
WS 84/85	17	15	29
SS 85	33	28	17
WS 85/86	32	20	37
SS 86	39	40	17
WS 86/87	20	26	53
SS 87	46	37	41
WS 87/88	29	37	52
SS 88	58	35	39
WS 88/89	33	33	50
SS 89	36	31	16
WS 89/90	36	19	59
SS 90	59	44	31
WS 90/91	31*	33**	62***

- * die durchschnittliche Studiendauer wurde nicht ermittelt
- ** durchschnittliche Studiendauer für den gesamten Zeitraum 8-9 Semester
- *** durchschnittliche Studiendauer für den gesamten Zeitraum 7,1 Semester

Universität Paderborn Gesamthochschule

Entwicklung der Studienstandorte Paderborn, Höxter, Meschede, Soest

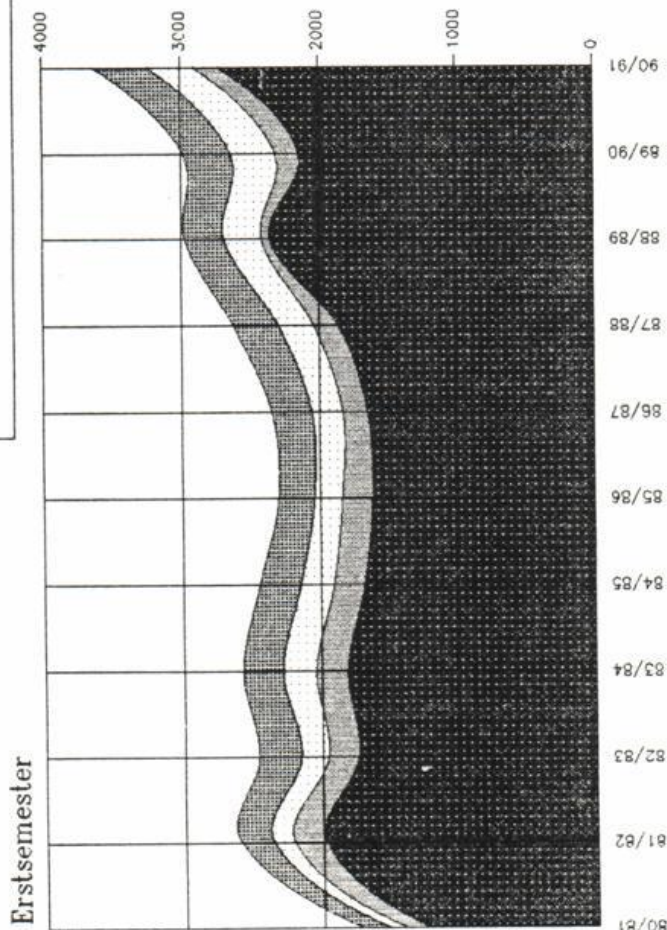

Summe
alle
Standorte

	Paderborn	Höxter	Meschede	Soest	Summe alle Standorte
80/81	1222	173	110	203	1708
81/82	1964	236	149	242	2321
82/83	1722	229	201	305	2457
83/84	1799	233	242	297	2571
84/85	1673	227	245	301	2446
85/86	1614	217	203	264	2298
86/87	1640	182	227	293	2342
87/88	1857	179	255	327	2618
88/89	2350	60	275	284	2969
89/90	2140	174	321	347	2982
90/91	2725	179	328	392	3824

Quelle:
Kap.-Summen-Statistik

Erstsemester:
Neumatrikulierte einschl. Fachwechsler ohne
Anrechnung vorheriger Studienstufen (keine
"Quereinsteiger" aus höheren Fachsemestern)

Gesamtzahl:
Immatrikulierte (einschl. Beurlaubte)

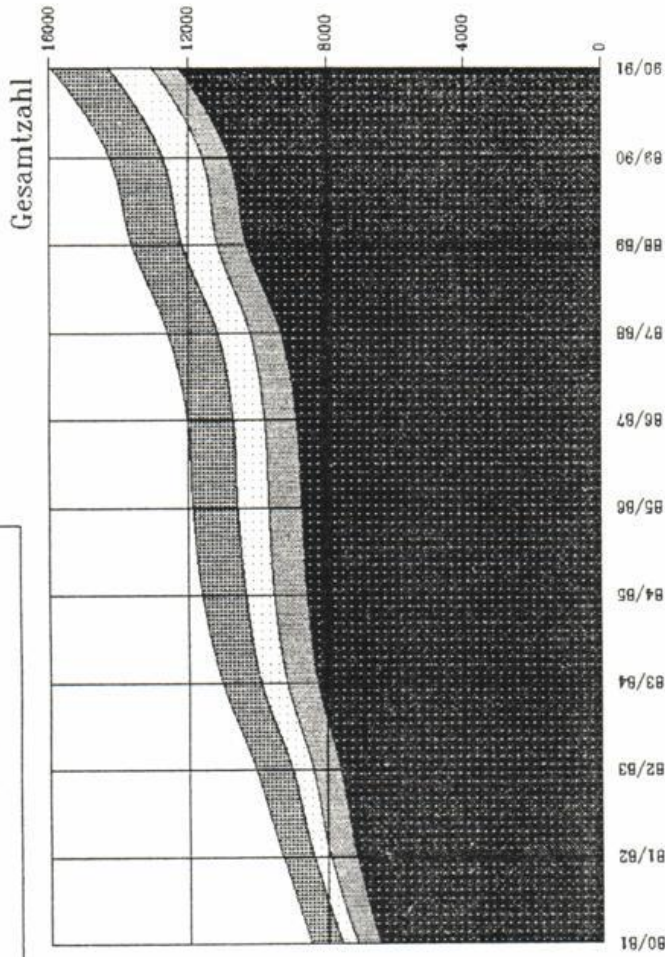

Summe
alle
Standorte

	Paderborn	Höxter	Meschede	Soest	Summe alle Standorte
80/81	6439	683	422	920	8464
81/82	7116	789	486	896	9287
82/83	7553	827	596	1051	10027
83/84	8226	920	728	1152	11027
84/85	8544	940	832	1260	11576
85/86	8683	968	897	1291	11839
86/87	8822	944	906	1342	12014
87/88	9263	918	953	1435	12587
88/89	10277	648	1031	1451	13607
89/90	10805	783	1133	1542	14263
90/91	12266	790	1248	1636	15940

Entwicklung aller Studiengänge
- Erstsemester -

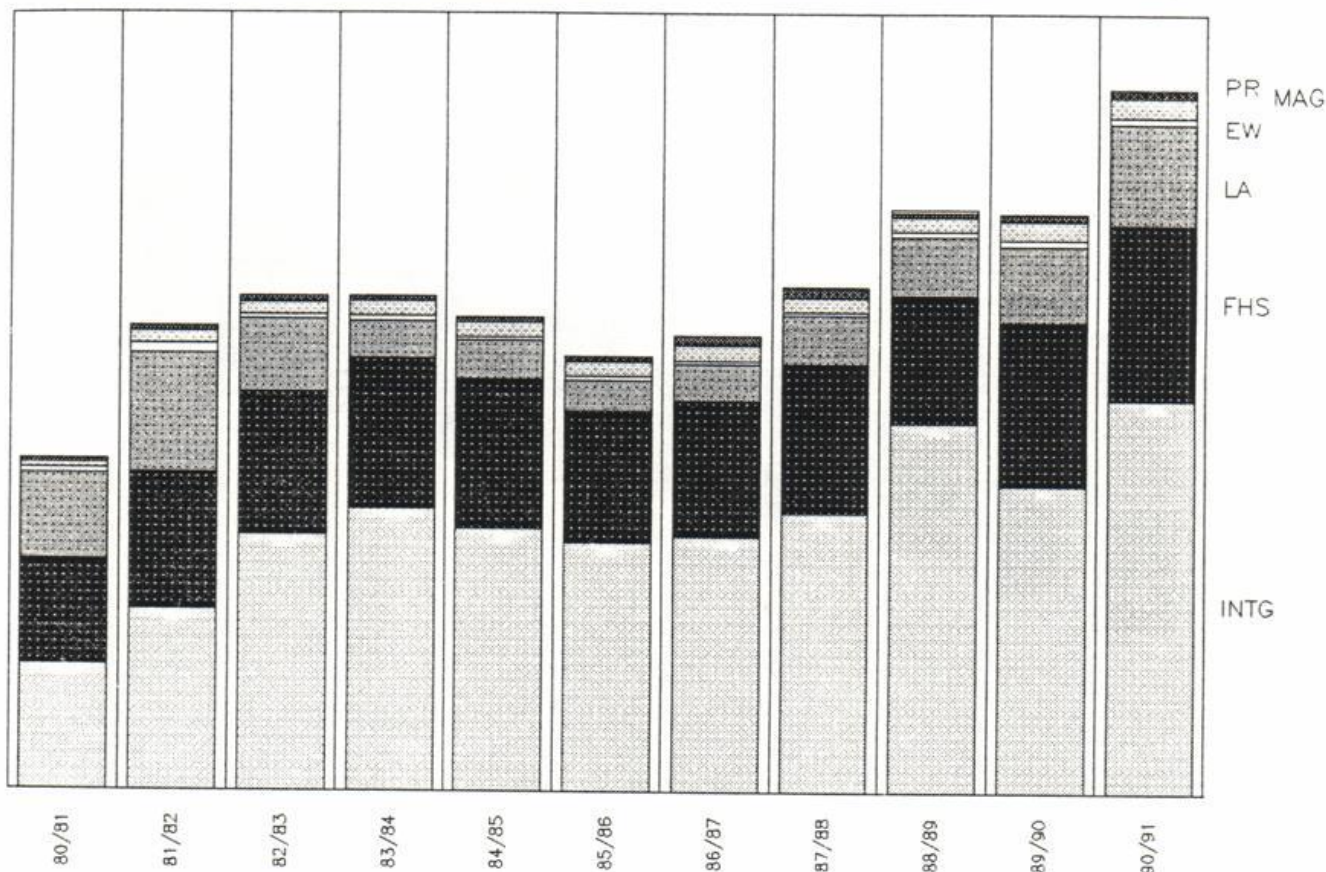

	INTG	FHS	LA	EW	MAG	PR	EGAB	SW	Summe
80/81	652	541	441	25	27	22			1708
81/82	938	701	615	48	65	25			2392
82/83	1322	735	373	23	64	31			2548
83/84	1459	772	190	25	75	25			2546
84/85	1355	773	194	19	73	28			2442
85/86	1282	684	152	21	78	26			2243
86/87	1318	702	185	17	80	47	1		2350
87/88	1441	761	257	14	73	50	5		2601
88/89	1904	655	303	26	76	21	16		3001
89/90	1584	841	387	35	95	34	6		2982
90/91	2028	899	521	31	101	33	6	5	3624

INTG = Integrierte Studiengänge FHS = Fachhochschul-Studiengänge LA = Lehramts-Studiengänge EW = Diplom-Pädagogik MAG = Magister Artium PR = Promotionen
EGAB = Ergänzungs- und -aufbaustudien; SW = Dipl.-Sportwissenschaften

Quelle: Kap.-Summen-Statistik; Erstsemester: Neumatrikulierte einschl. Fachwechsler ohne Anrechnung vorheriger Studienleistungen (keine "Quereinsteiger" aus höheren Fachsemestern)
Gesamtzahl: Immatrikulierte (einschl. Beurlaubte) im 1. Studiengang

Entwicklung aller Studiengänge
- Gesamtzahl -

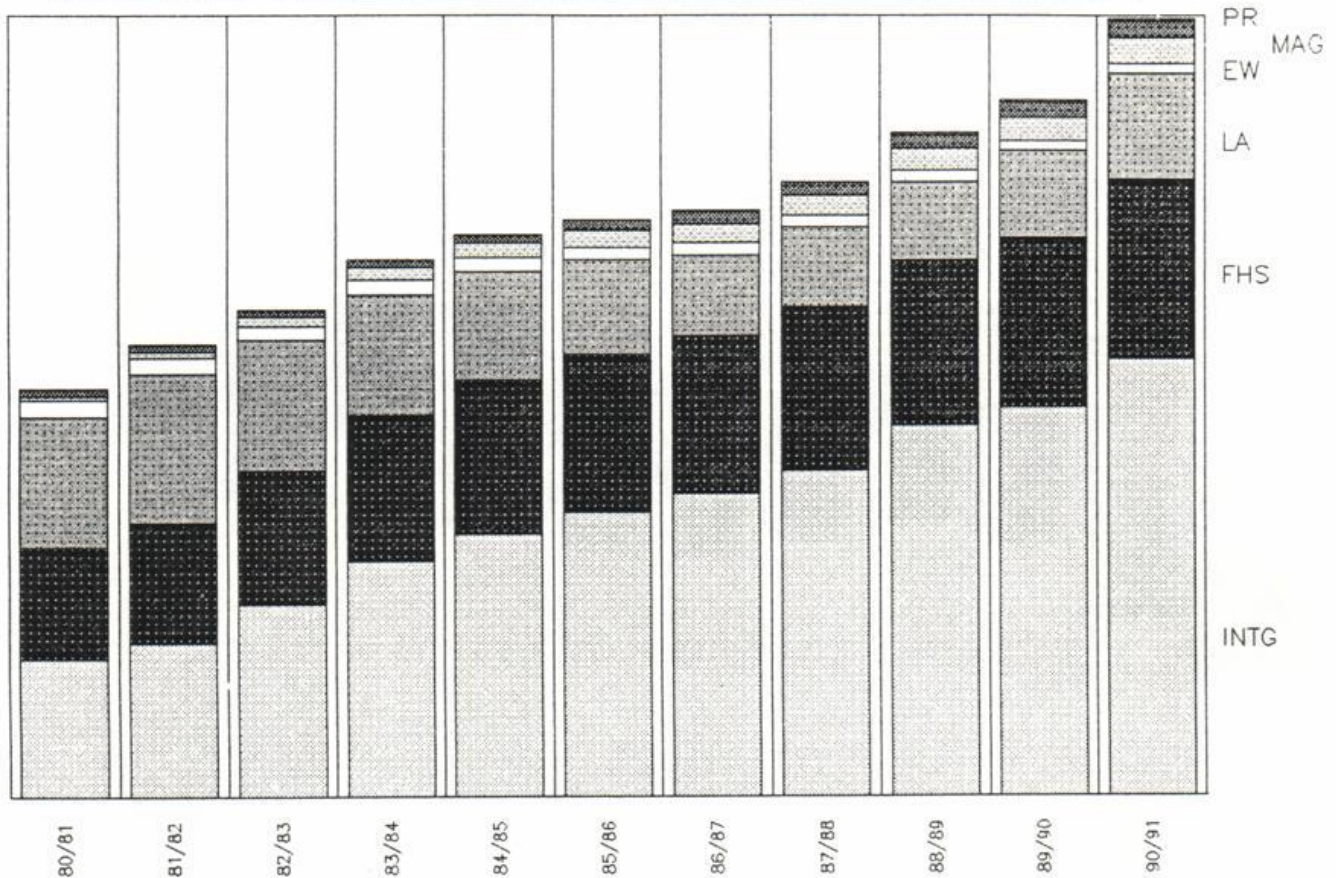

	INTG	FHS	LA	EW	MAG	PR	EGAB	SW	Summe
80/81	2840	2299	2662	336	84	162			8383
81/82	3184	2457	3037	314	138	143			9273
82/83	3970	2720	2669	296	188	163			10006
83/84	4835	2992	2469	285	262	161			11004
84/85	5392	3174	2209	264	311	179			11529
85/86	5842	3243	1905	264	368	222			11844
86/87	6212	3242	1629	265	409	251	5		12013
87/88	6702	3321	1642	238	411	271	9		12594
88/89	7624	3339	1648	213	446	294	38		13602
89/90	7979	3464	1794	193	487	304	43		14264
90/91	8961	3681	2166	207	537	335	41	13	15940

INTG = Integrierte Studiengänge FHS = Fachhochschul-Studiengänge LA = Lehramts-Studiengänge EW = Diplom-Pädagogik MAG = Magister Artium PR = Promotionen EGAB = Ergänzungs- und -aufbaustudien; SW = Dipl.-Sportwissenschaften

Quelle: Kap.-Summen-Statistik; Erstsemester: Neuimmatriulierte einschl. Fachwechsler ohne Anrechnung vorheriger Studienleistungen (keine "Quereinsteiger" aus höheren Fachsemestern)
Gesamtzahl: Immatriulierte (einschl. Beurlaubte) im 1. Studiengang

Entwicklung der Integrierten Studiengänge
– Erstsemester –

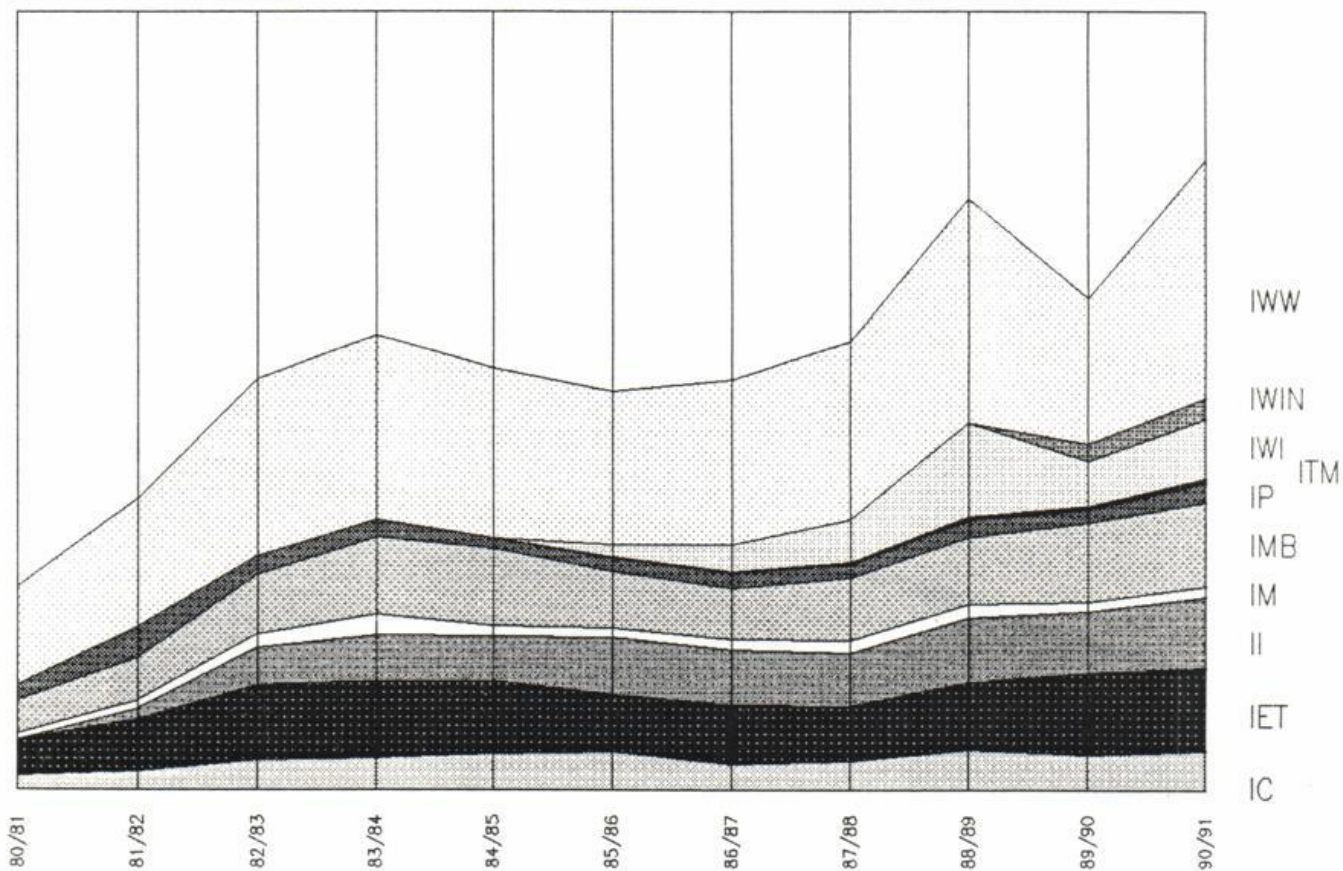

	IC	IET	II	IM	IMB	IP	ITM	IWI	IWIN	IWW	Summe
80/81	47	116	0	21	107	48				313	652
81/82	63	167	30	30	135	99				414	938
82/83	98	241	121	41	195	58				568	1322
83/84	105	248	145	70	245	58				588	1459
84/85	118	235	144	32	248	34	0	0		544	1355
85/86	125	184	181	32	181	44	2	40		493	1282
86/87	87	186	179	34	164	49	5	84		530	1318
87/88	96	175	170	41	199	44	8	138		570	1441
88/89	133	218	206	41	216	56	11	299	0	724	1904
89/90	114	265	196	32	253	43	12	142	58	469	1584
90/91	129	268	226	34	271	63	13	191	66	767	2028

IC = Chemie IET = Elektrotechnik II = Informatik IM = Mathematik IMB = Maschinenbau IP = Physik
ITM = Technomathematik IWI = Wirtschaftsding. IWIN = Wirtschaftsinformatik IWW = Wirtschaftswissenschaften

Quelle: Kap.-Summen-Statistik; Erstsemester: Neumatrikulierte einschl. Fachwechsler ohne Anrechnung vorheriger Studienleistungen (keine "Quereinsteiger" aus höheren Fachsemestern)
Gesamtzahl: Immatrikulierte (einschl. Beurlaubte) im 1. Studiengang

Entwicklung der Integrierten Studiengänge
– Gesamtzahl –

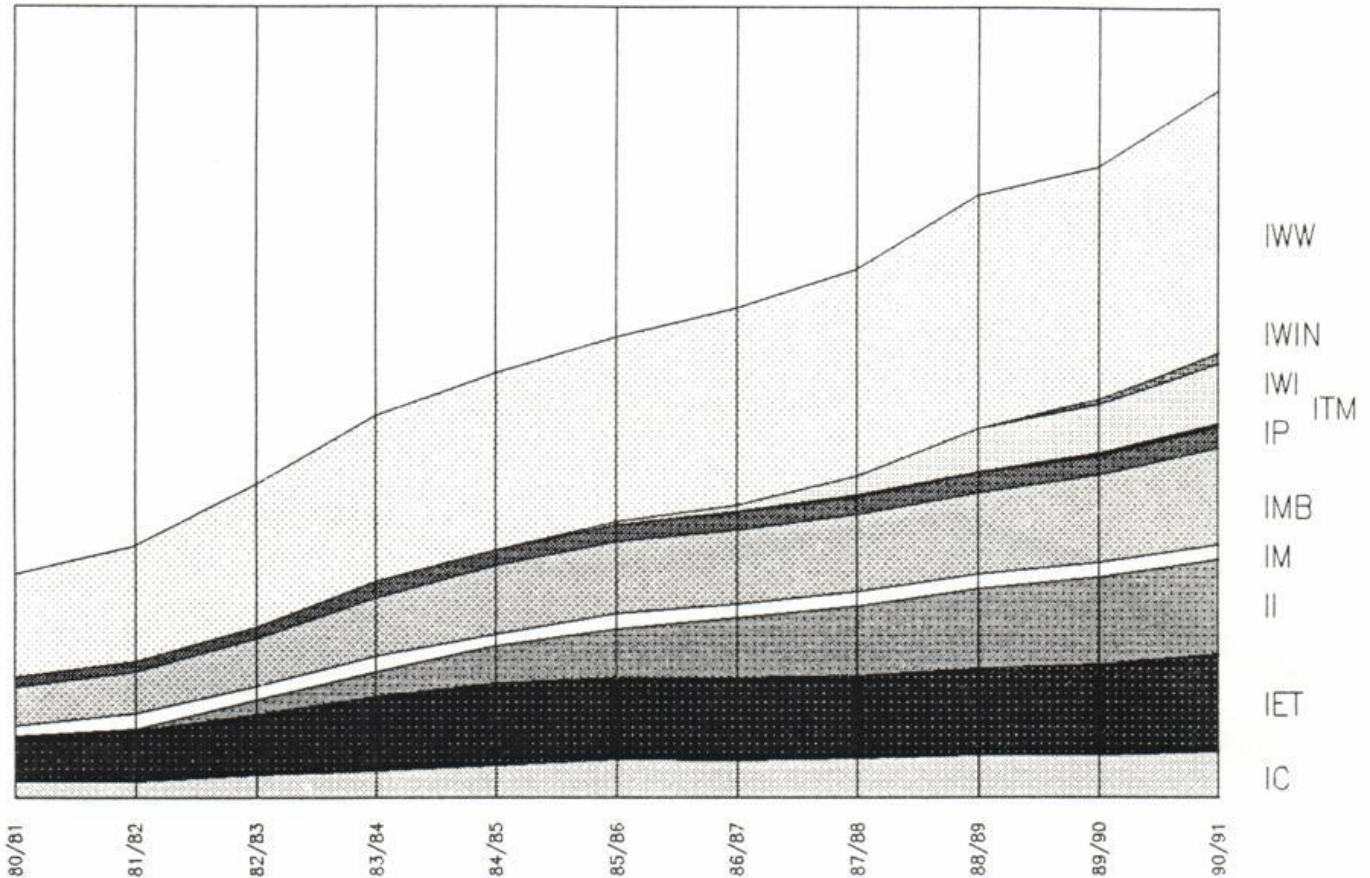

	IC	IET	II	IM	IMB	IP	ITM	IWI	IWIN	IWW	Summe
80/81	210	563	0	140	486	131				1310	2840
81/82	212	624	30	203	520	132				1463	3184
82/83	283	777	182	172	601	153				1802	3970
83/84	334	943	321	187	742	208				2100	4835
84/85	408	1048	465	145	869	199	0	0		2258	5392
85/86	480	1038	627	183	919	210	3	40		2342	5842
86/87	472	1042	776	165	935	225	8	90		2499	6212
87/88	500	1049	879	187	966	234	16	246		2625	6702
88/89	543	1094	1013	178	1037	248	25	533		2953	7624
89/90	547	1141	1112	176	1112	242	33	611	67	2938	7979
90/91	576	1247	1192	189	1228	271	43	756	133	3326	8961

IC = Chemie IET = Elektrotechnik II = Informatik IM = Mathematik IMB = Maschinenbau IP = Physik
ITM = Technomathematik IWI = Wirtschaftsing. IWIN = Wirtschaftsinformatik IWW = Wirtschaftswissenschaften

Quelle: Kap.-Summen-Statistik; Erstsemester: Neumatrikulierte einschl. Fachwechsler ohne Anrechnung vorheriger Studienleistungen (keine "Quereinsteiger" aus höheren Fachsemestern)
Gesamtzahl: Immatrikulierte (einschl. Beurlaubte) im 1. Studiengang

Entwicklung der Fachhochschul-Studiengänge
Abteilung Höxter

Erstsemester

Gesamtzahl

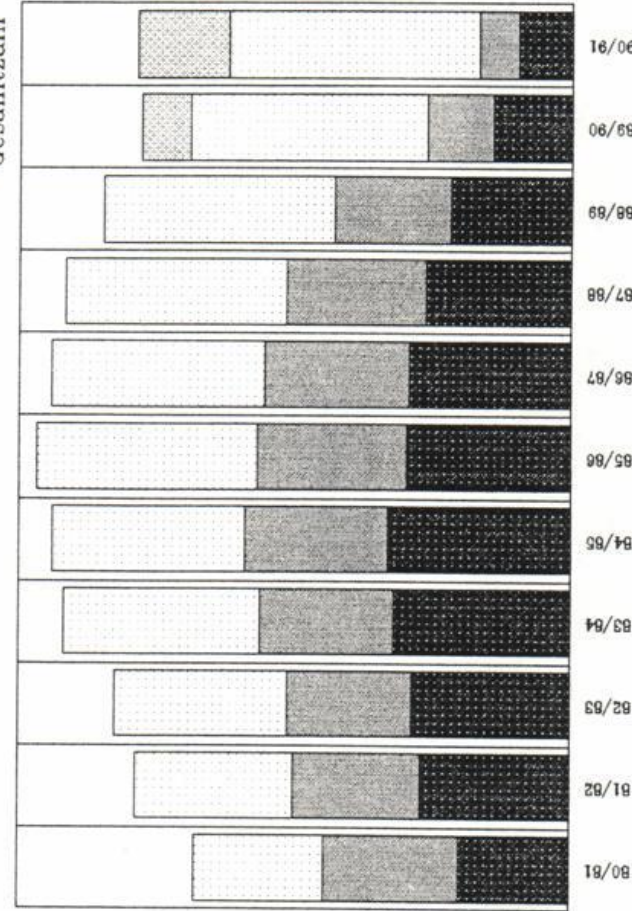
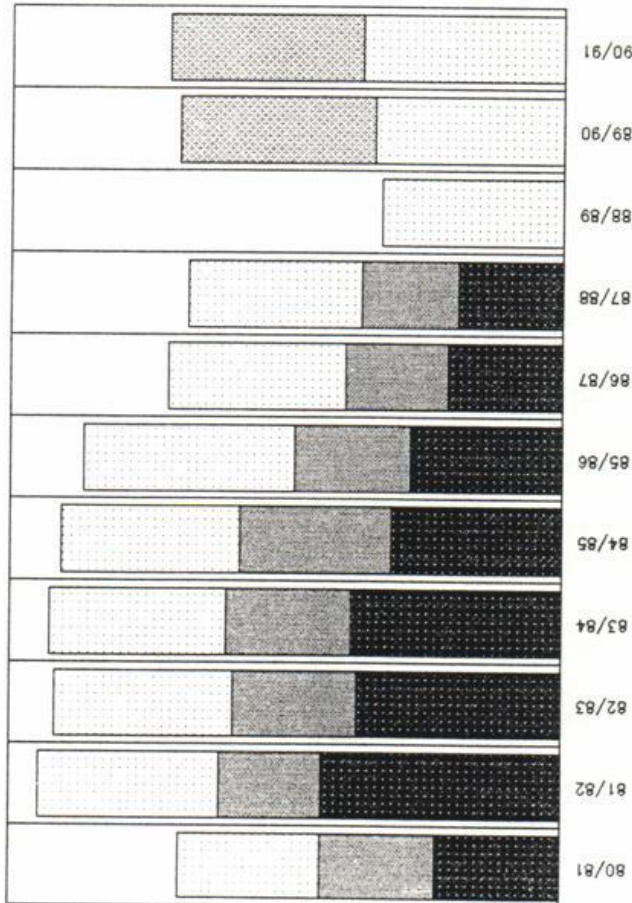

	Architektur	Bauing.-Wesen	Landespflege	Technischer Umweltschutz
80/81	58	52	85	0
81/82	108	47	82	0
82/83	92	57	81	0
83/84	95	57	80	0
84/85	77	69	81	0
85/86	68	53	96	0
86/87	51	47	81	0
87/88	47	44	79	0
88/89	0	0	82	0
89/90	0	0	85	89
90/91	0	0	91	88

	Architektur	Bauing.-Wesen	Landespflege	Technischer Umweltschutz
80/81	198	246	239	0
81/82	270	231	289	0
82/83	285	227	315	0
83/84	319	244	357	0
84/85	332	280	348	0
85/86	287	272	399	0
86/87	291	265	387	0
87/88	282	254	402	0
88/89	218	211	420	0
89/90	141	121	430	89
90/91	96	71	456	167

Quelle:
Kap.-Summen-Statistik
Erstsemester:
Neumatrikulierte einschl. Fachwechsler ohne
Anrechnung vorheriger Studienleistungen (keine
"Quereinsteiger" aus höheren Fachsemestern)
Gesamtzahl:
Immatrikulierte (einschl. Beurlaubte) im
1. Studiengang

Entwicklung der Fachhochschul-Studiengänge
Abteilung Meschede

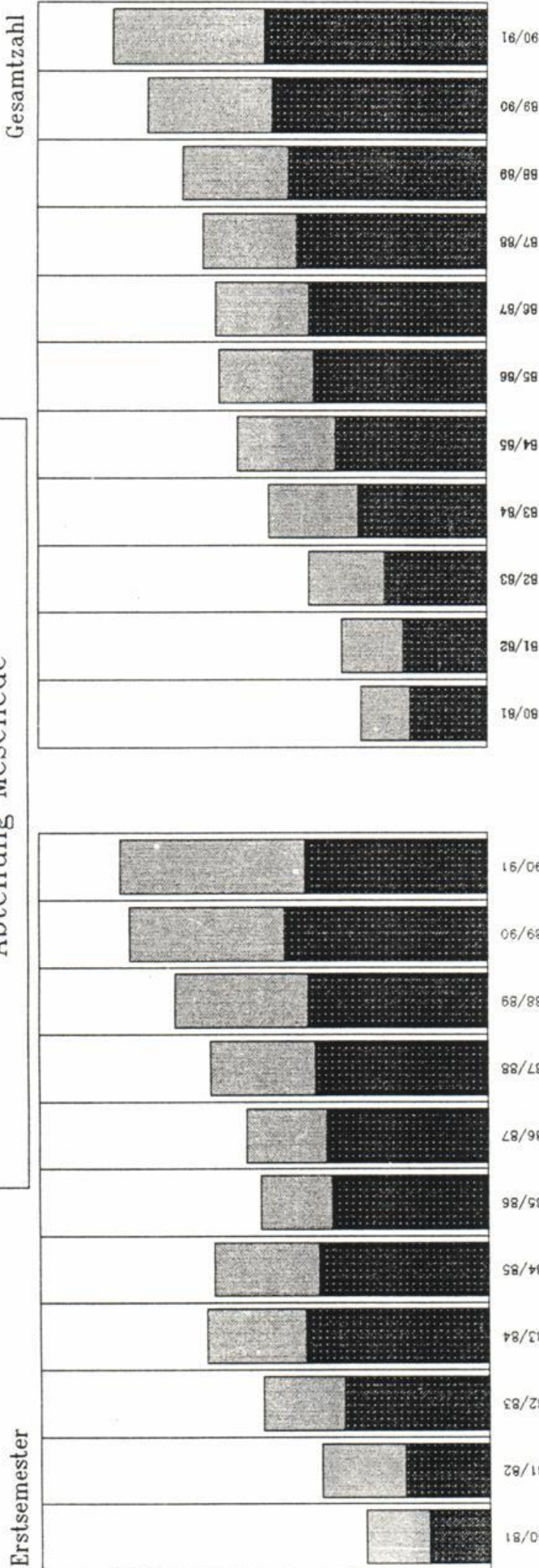

	Elektrotechnik	Maschinenbau
80/81	53	57
81/82	74	75
82/83	129	72
83/84	183	89
84/85	151	94
85/86	139	64
86/87	144	72
87/88	153	95
88/89	160	119
89/90	181	139
90/91	183	185

Quelle:
Kap. - Summen - Statistik

Erstsemester:
Neumatrikulierte einschl. Fachwechsler ohne
Anrechnung vorheriger Studienleistungen (keine
"Quereinsteiger" aus höheren Fachsemestern)

Gesamtzahl:
Immatrikulierte (einschl. Beurlaubte) im
I. Studiengang

	Elektrotechnik	Maschinenbau
80/81	255	187
81/82	277	209
82/83	343	253
83/84	431	299
84/85	507	325
85/86	578	319
86/87	593	314
87/88	634	318
88/89	661	355
89/90	719	415
90/91	744	506

Entwicklung der Fachhochschul-Studiengänge
Abteilung Soest

Erstsemester

Gesamtzahl

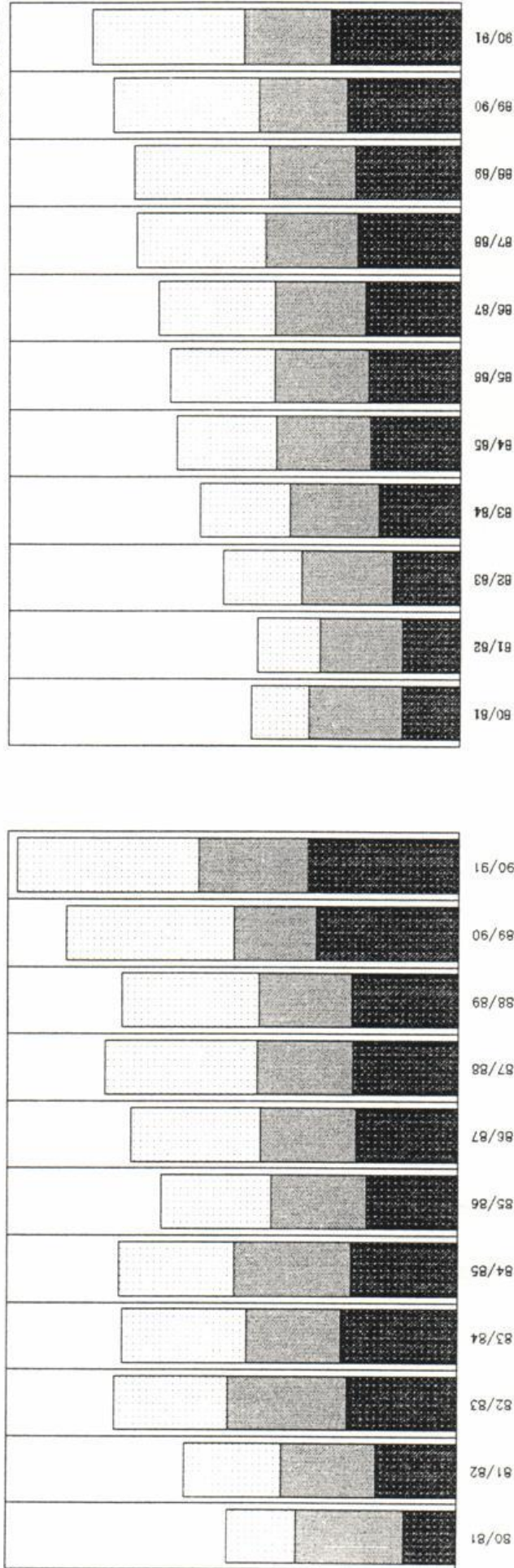

Year	Elektrotechnik	Landbau	Maschinenbau
80/81	47	95	81
81/82	71	84	87
82/83	97	106	102
83/84	103	84	111
84/85	94	104	103
85/86	80	85	99
86/87	90	85	116
87/88	93	85	136
88/89	94	82	123
89/90	126	73	149
90/91	134	97	161

Quelle:
Köp.-Summen-Statistik
Erstsemester:
Neumatrikulierte einschl. Fachwechsler ohne
Anrechnung vorheriger Studienleistungen (keine
"Quereinsteiger" aus höheren Fachsemestern)
Gesamtzahl:
Immatrikulierte (einschl. Beurlaubte) im
1. Studiengang

Year	Elektrotechnik	Landbau	Maschinenbau
80/81	257	410	255
81/82	256	362	278
82/83	298	403	350
83/84	362	390	401
84/85	399	415	446
85/86	404	419	468
86/87	421	399	522
87/88	452	409	577
88/89	465	385	601
89/90	502	390	651
90/91	572	390	675

Entwicklung der Ergänzungs- und Aufbaustudien

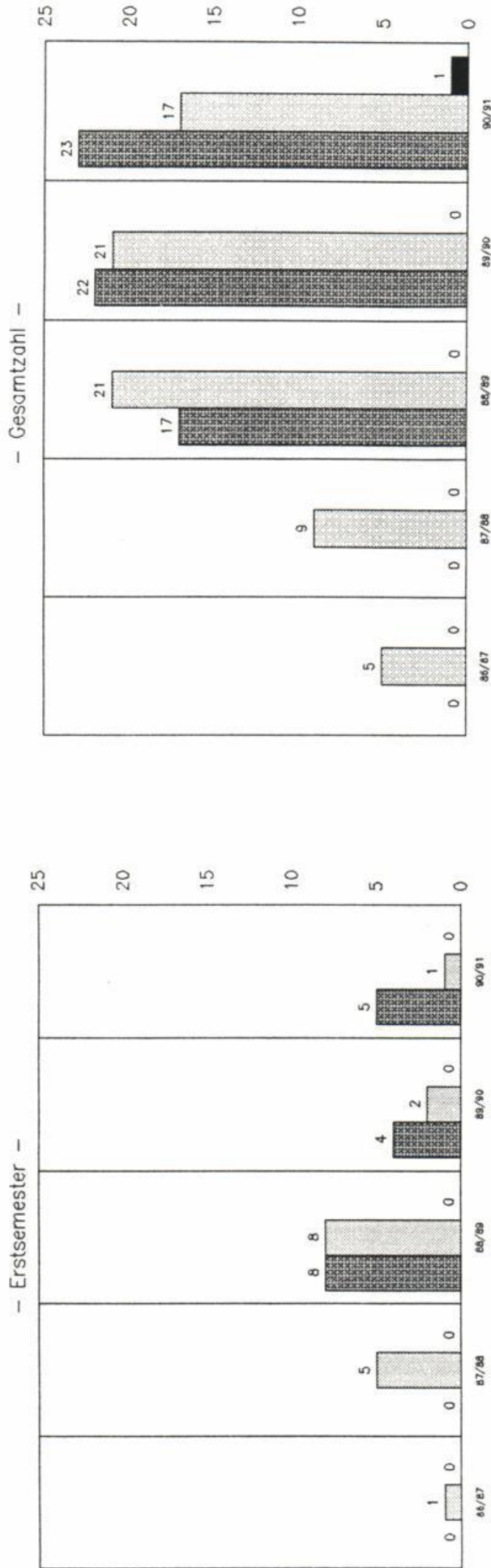

Quelle:
Kap.-Summen-Statistik

	EET	EMB	SLIT
86/87	0	5	0
87/88	0	9	0
88/89	17	21	0
89/90	22	21	0
90/91	23	17	1

	EET	EMB	SLIT
86/87	0	1	0
87/88	0	5	0
88/89	8	8	0
89/90	4	2	0
90/91	5	1	0

Erstsemester:
Neumatrikulierte einschl. Fachwechsler ohne
Anrechnung vorheriger Studienleistungen (keine
"Quereinsteiger" aus höheren Fachsemestern)

Gesamtzahl:
Immatrikulierte (einschl. Beurleuble)

EET = Ergänzungsstudium Elektrotechnik
EMB = Ergänzungsstudium Maschinenbau
SLIT = Sprach- u. Literaturwiss.; Informations- u. Textverarbeitung

Entwicklung der Promotionsstudien
– Erstsemester und Gesamtzahl –

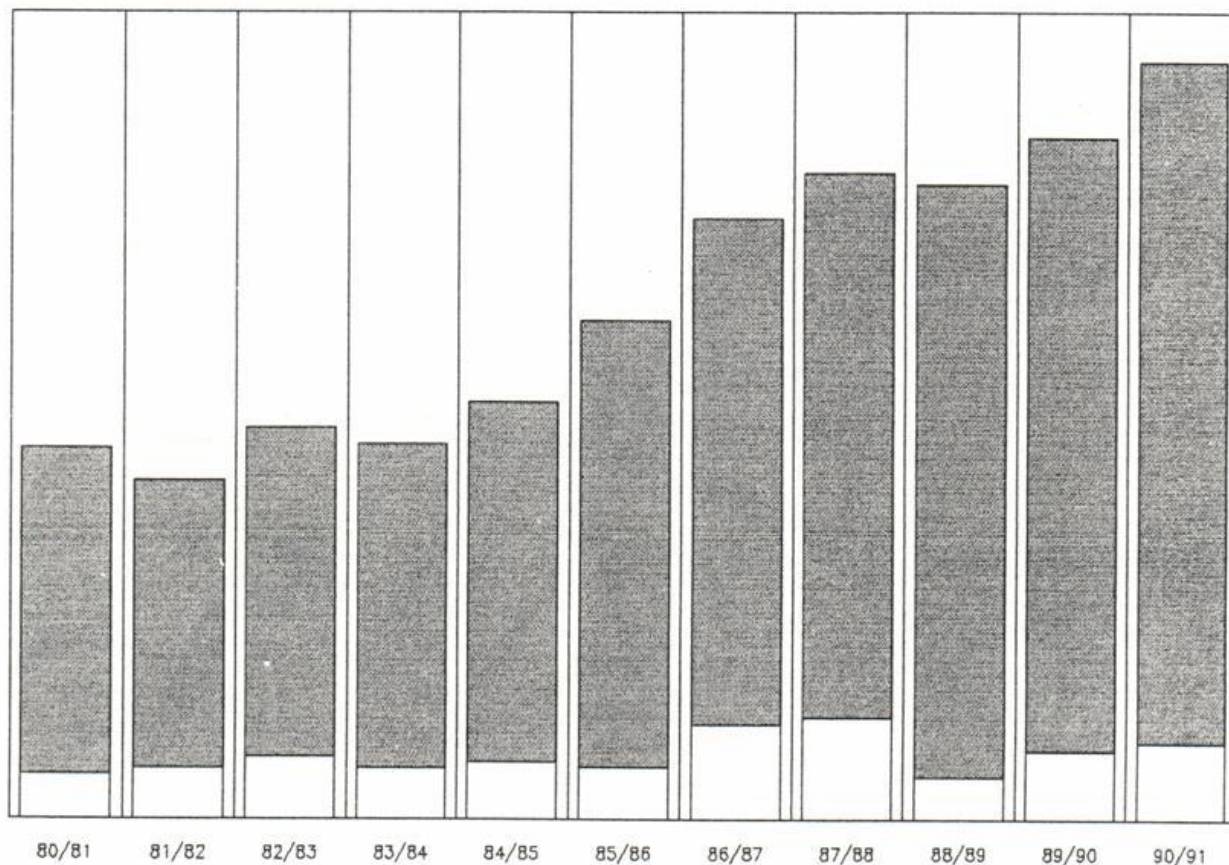

	Erstsemester	Gesamtzahl
80/81	22	162
81/82	25	143
82/83	31	163
83/84	25	161
84/85	28	179
85/86	26	222
86/87	47	251
87/88	50	271
88/89	21	294
89/90	34	304
90/91	38	338

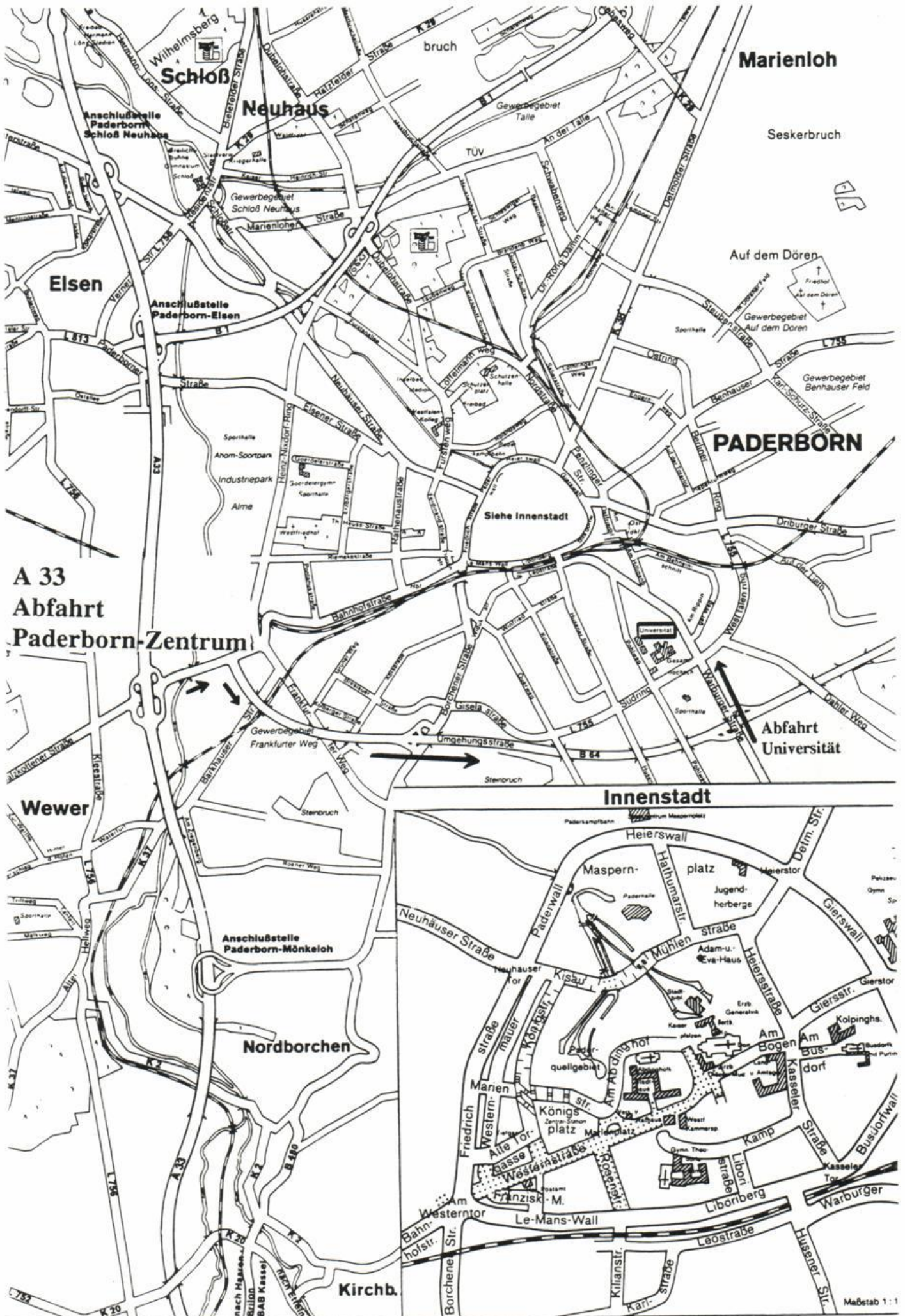

**A 33
Abfahrt
Paderborn-Zentrum**

Wewer

Kirchb.

Innenstadt

**Abfahrt
Universität**

Maßstab 1:1

Legenplan
der
Universität - GH
Paderborn

