



UNIVERSITÄTS-  
BIBLIOTHEK  
PADERBORN

## **Universitätsbibliothek Paderborn**

### **Preisgekrönte Entwürfe zu Bauern- und einfachen Bürgerhäusern für den Regierungsbezirk Minden und das Fürstentum Schaumburg-Lippe**

**Regierungsbezirk Minden**

**Bielefeld [u.a.], 1906**

1. Bauernhaus mit eingebauten Wirtschaftsräumen.

**urn:nbn:de:hbz:466:1-8893**



Bauernhaus mit eingebauten Wirtschaftsräumen. 1. Preis

Diplom-Ingenieur W. Oldemeier in Bielefeld

VERLAG VON BELANDER & KLINGE IN BIELEFELD AMM LIPPEN



1000  
570  
6.





1110  
K 25



1110  
K 25

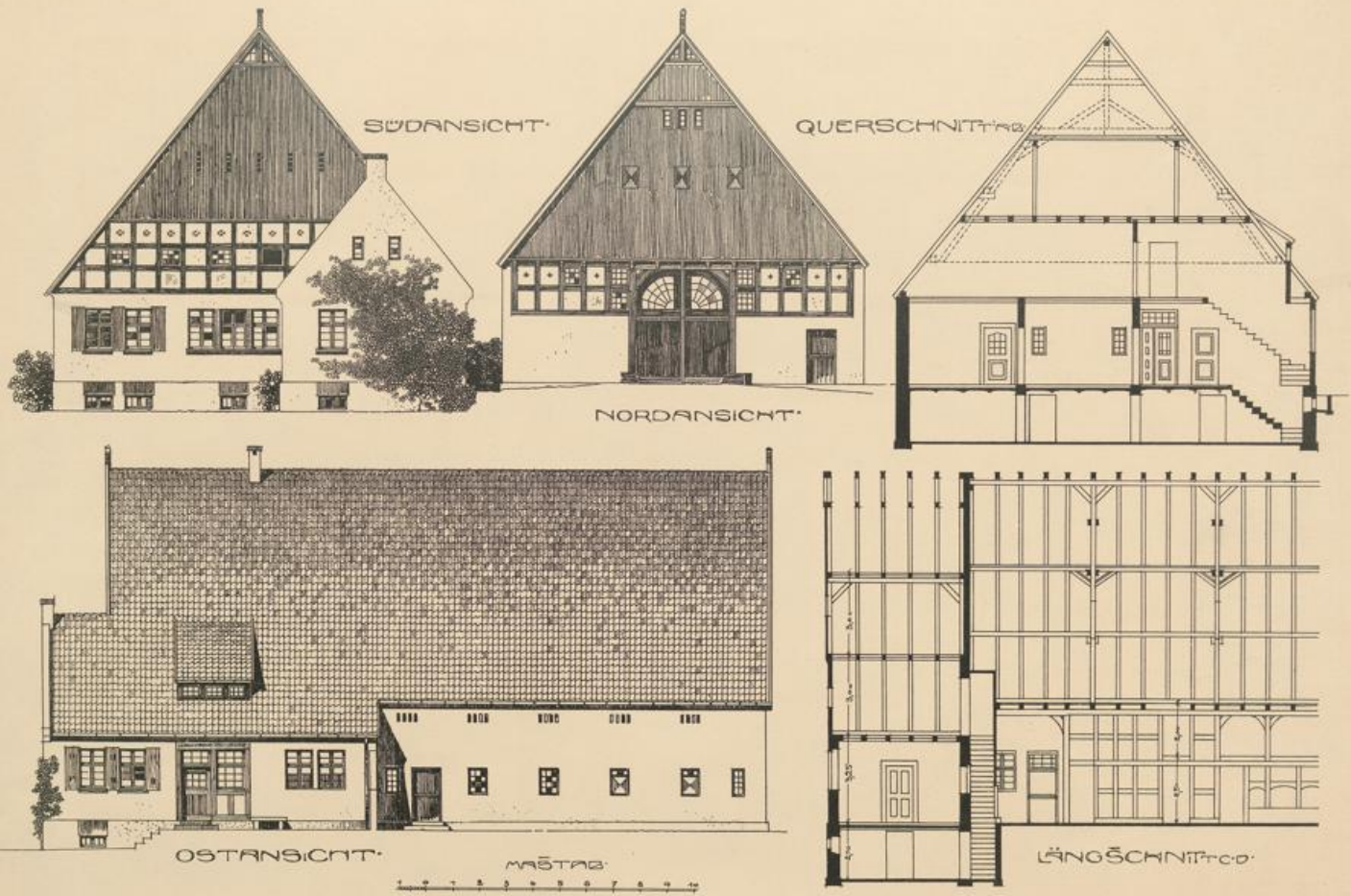

Bauernhaus mit eingebauten Wirtschaftsräumen. 1. Preis

Diplom-Ingenieur W. Oldemier in Bielefeld

VOLKES GEMEINSCHAFT & KLASSIK IN BIELEFELD UND LEIPZIG

EV 667  
K DI I



1/10  
1/100



UNIVERSITÄTS-  
BIBLIOTHEK  
PADERBORN

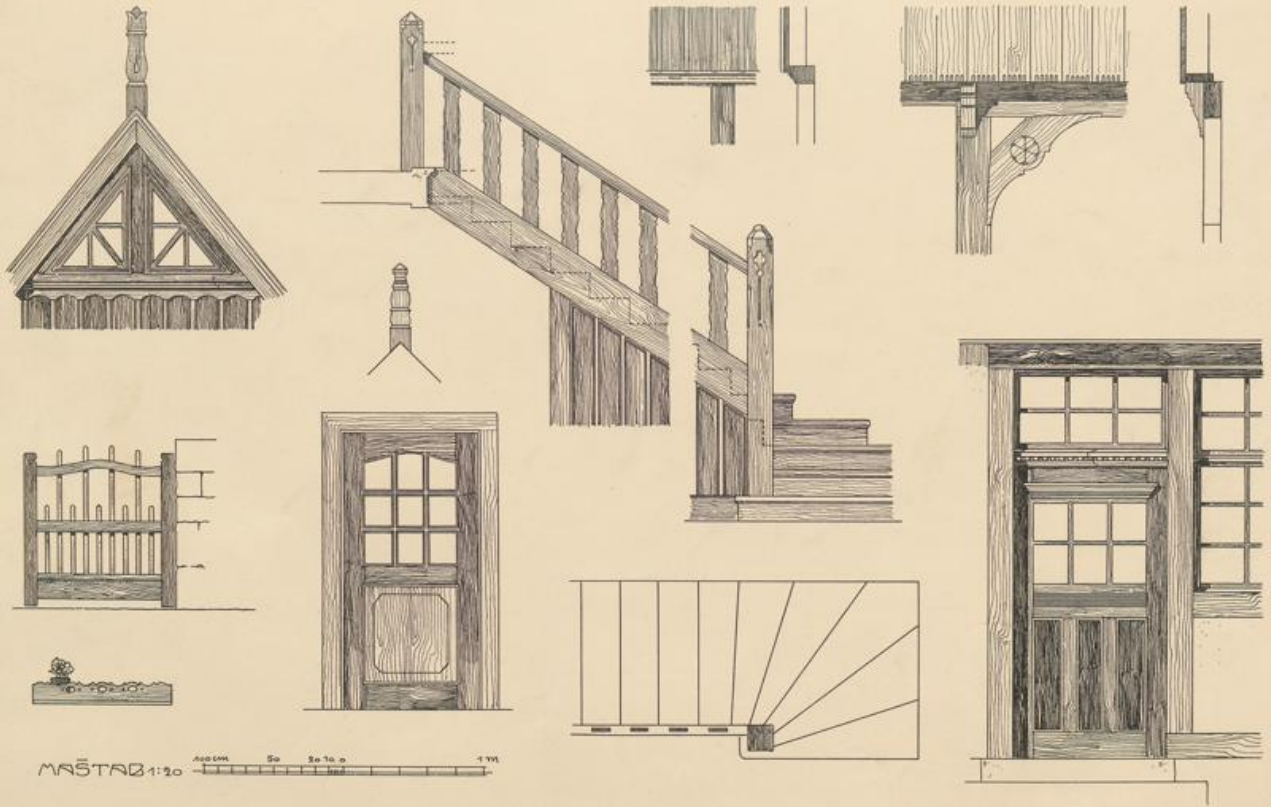

Bauernhaus mit eingebauten Wirtschaftsräumen. 1. Preis

Diplom-Ingenieur W. Ottemeier in Bielefeld

VERLAG VON GELANKE & BLASCHKE IN BEIPIELD UND LEIPZIG



II C 4  
Fol. 69r  
1800

1800  
1800



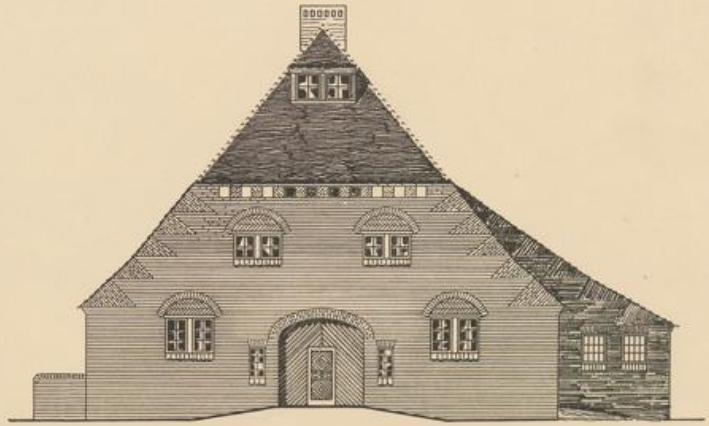
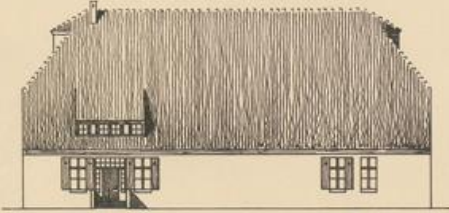

Pauernhaus mit eingebauten Wirtschaftsräumen.

Diplom-Ingenieur Mönch,  
Oberlehrer an der Baugewerkschule in Lübeck

VERLAG VON GULDMANN & KLONKOWSKY IN BREITENBURG UND LEIPZIG

ING 11  
489-122



16  
170  
1100







06  
WTR  
1000

EV 1697  
K DII





06  
WTR  
/1000

ELK 697  
u. DII

Wettbewerb für den Regierungsbezirk Minden und das Fürstentum Schaumburg-Lippe

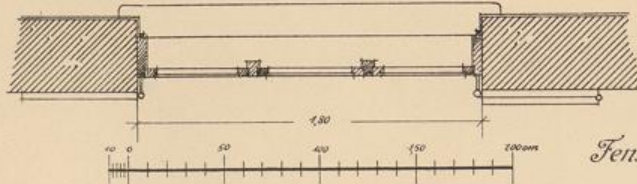
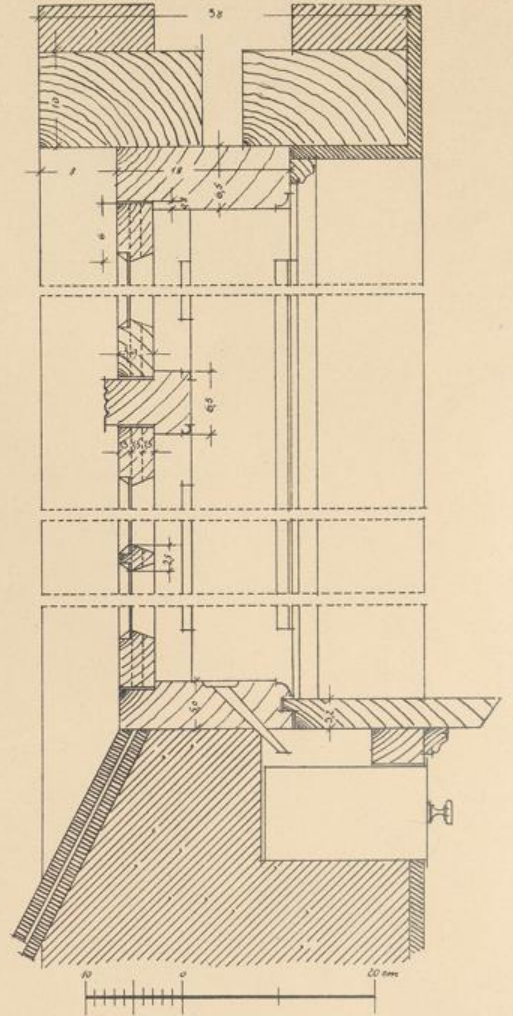
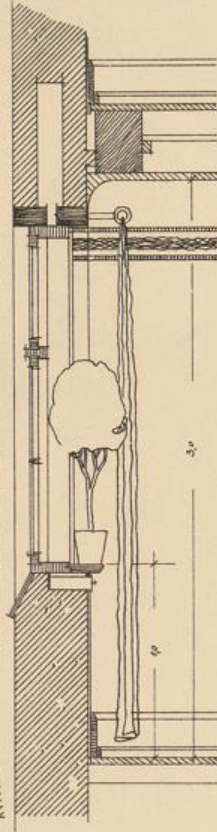
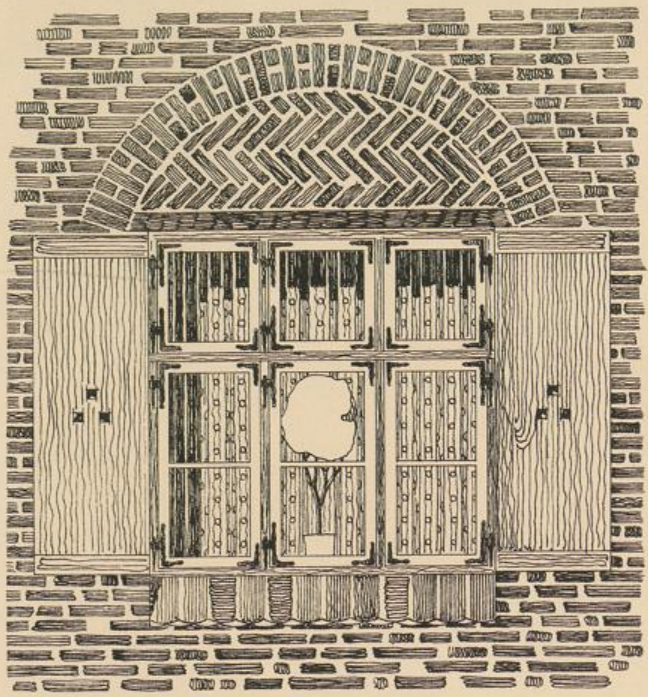

*Fenster im Wohnteil.*

Mauerwerk aus roten Handstrichsteinen. Weissgraue Fugen aus hydraulischem Kalkmörtel. Eichene Überlagsbohle, grün. Fensterladen grün. Bohlenzarge grau. Fensterflügel weiss. Fensterbeschlag aus Schmiedeeisen, abgebräunt.

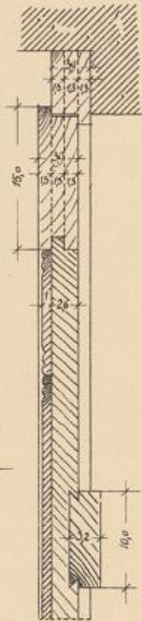
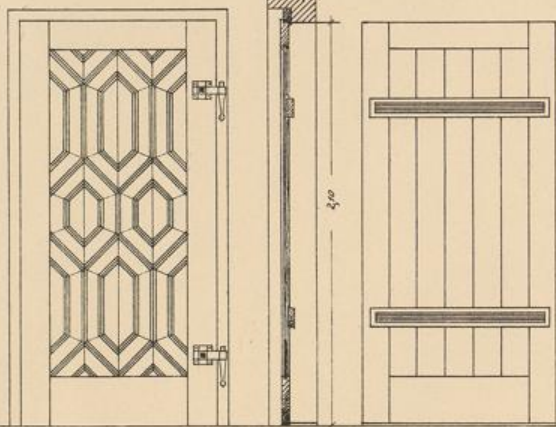

*Tür in der Tenne.*

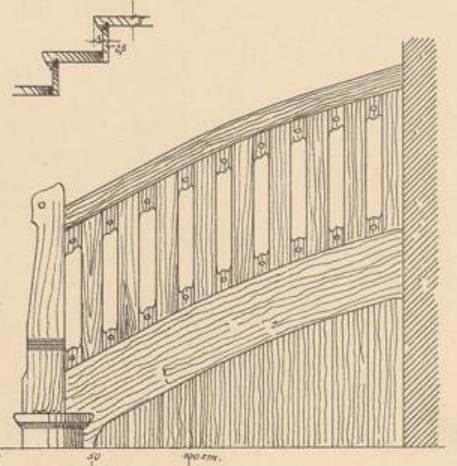
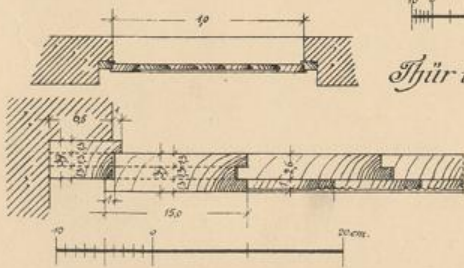

*Treppe in der Diele.*

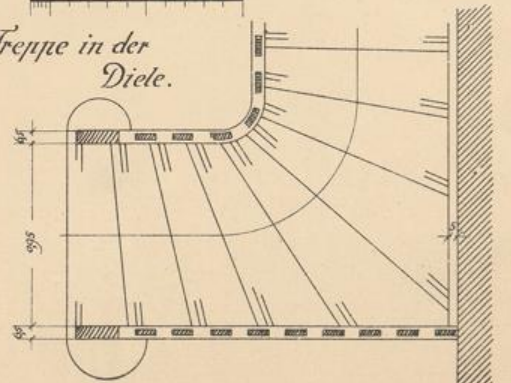

Bauernhaus mit eingebauten Wirtschaftsräumen

Diplom-Ingenieur Münch,  
Oberlehrer an der Baugewerkschule in Löbeck





Ek 647  
K III

06  
JTD  
1000

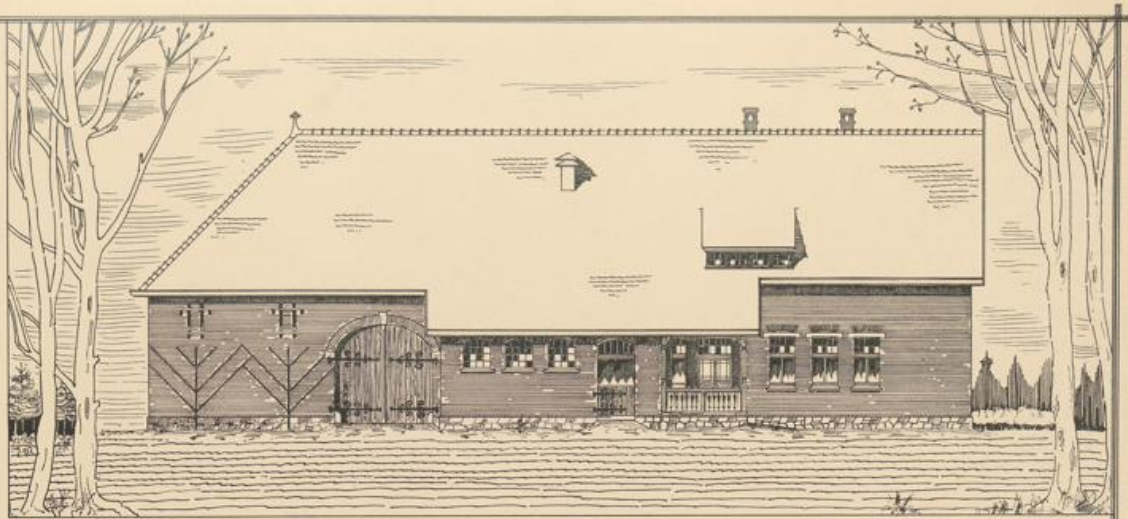

Hauptansicht.

Maßstab 1:100.

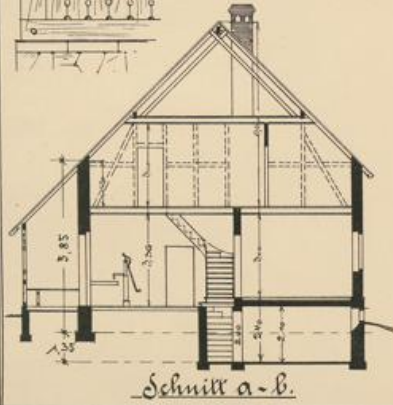

Schnitt a-b.

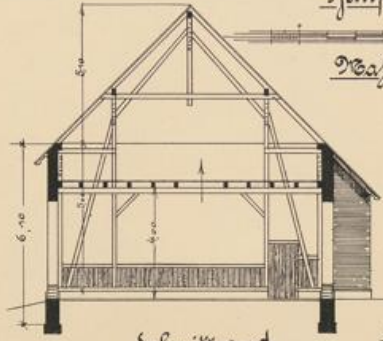

Schnitt c-d.

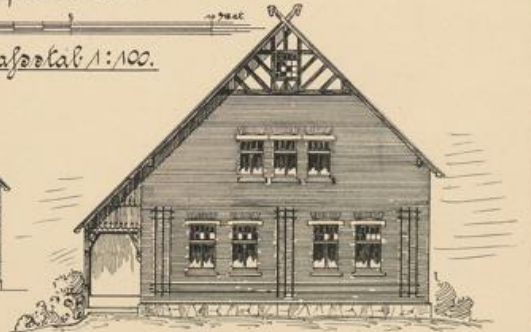

Seitenansicht.

Bauernhaus mit eingebauten Wirtschaftsräumen.

Regierungs-Baumeister a. D. Alb. Löhken in Münster i. W.

VERLAG VON WILHELM E. BLASSER IN BREITENBURG LITZKE

111  
Ed. 693  
M. 211



1000  
100



UNIVERSITÄTS-  
BIBLIOTHEK  
PADERBORN

Rechnung

$19,50 \cdot 12,00 = 234,00 \text{ qm} \cdot 0,50 = 117,00 \text{ abm}$   
 $\text{Keller } (4,77 \cdot 8,20 + 2,70 \cdot 10) \cdot 0,25 = 27,00 \text{ abm}$   
 $\text{ges. } 144,00 \text{ abm}$   
 $8,14 \cdot 9,5 \text{ abm} = 77,33 \text{ abm}$   
 $\text{Stall } (10,86 \cdot 7,00 + 4,50 \cdot 3,80 + 10,50 \cdot 3,00 + 1,50 \cdot 8,14) \cdot 0,25 = 98,00 \text{ abm}$   
 $\text{Scheune } (10,40 \cdot 10,00 + 10,00 \cdot 10,00 + 10,00 \cdot 10,00) \cdot 0,25 = 150,00 \text{ abm}$   
 $\text{ges. } 250,39 \text{ abm}$   
 $19,50 \cdot 12,00 \text{ abm} \cdot 0,50 \text{ abm} = 117,00 \text{ abm}$   
 $\text{Gesamtkosten: } 51400,- \text{ Mk}$

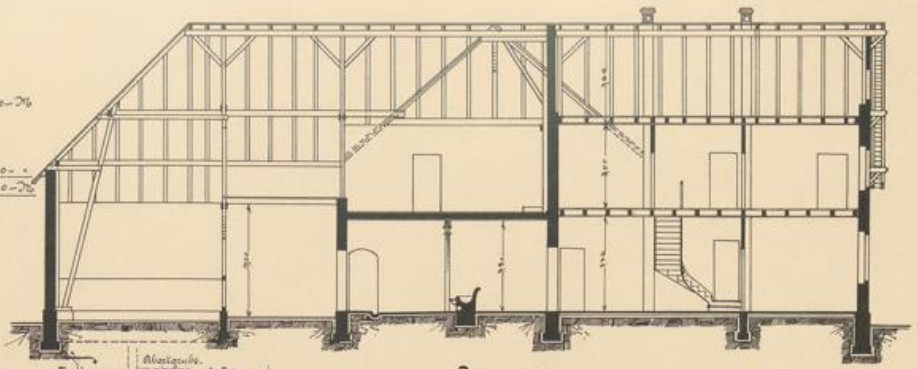

Längenschnitt

Maßstab 1:100

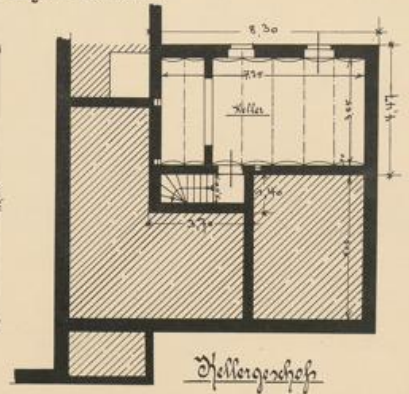
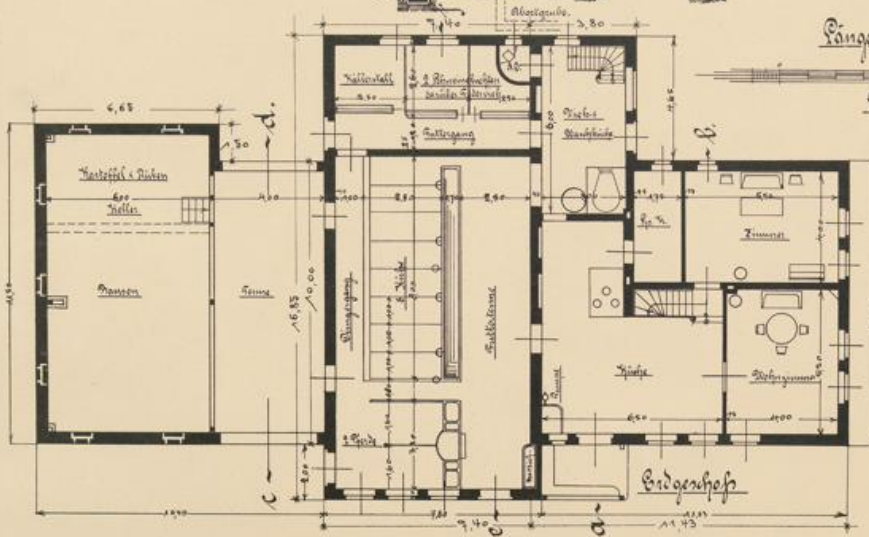

Hellergerhof

Bauernhaus mit eingehauten Wirtschaftsräumen.

Regierungs-Baumrater a. D. Ad. Löffler in Münster i. W.

VERLAG VON WILHELM & KLARKE IN BIELEFELD UND LEIPZIG

1710  
EK 674  
K 211



1000  
570  
90



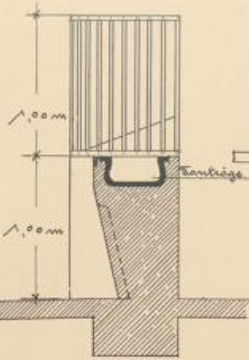
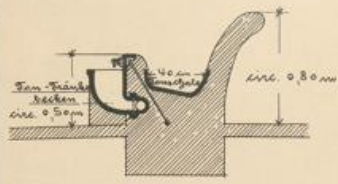

Lufttrag  
mit selbst-Danke-Vorrichtung

Maßstab 1:20.

Schwemmetall-Vorbereitung  
mit Stellvorrichtung

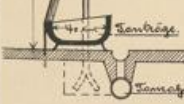

Maßstab 1:100.



Dachgeschoss.

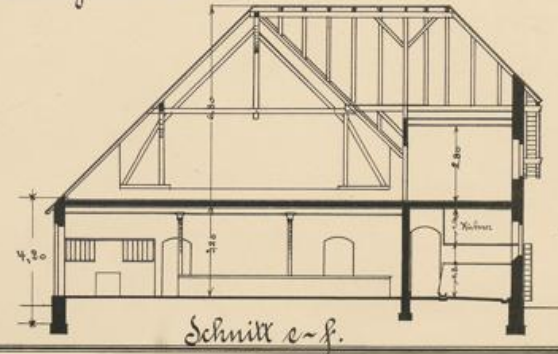
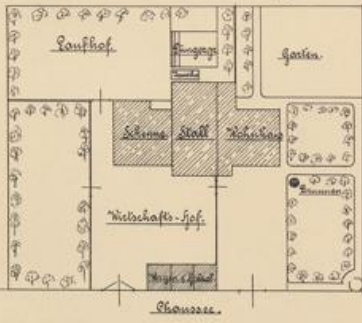

Schnitt e-f.

Bauernhaus mit eingebauten Wirtschaftsräumen.

Regierungs-Baumeister a. D. Ad. Löffler in Münster i. W.

VERLAG DER UNIVERSITÄT & BIBLIOTHEK IN BILDWERK UND LEIPZIG



1710  
/ 1100

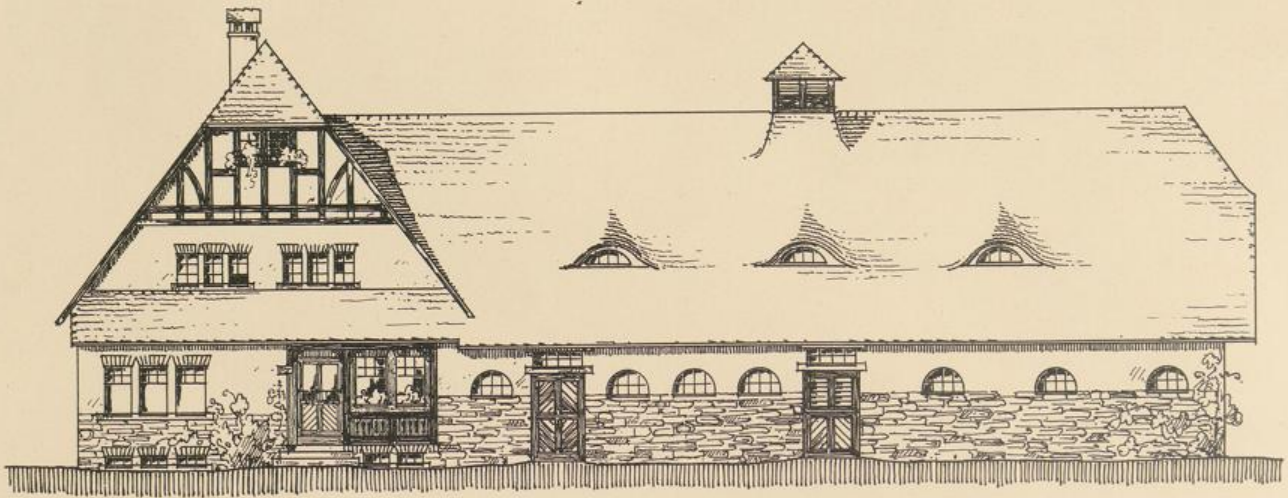

VORDER-ANSICHT.

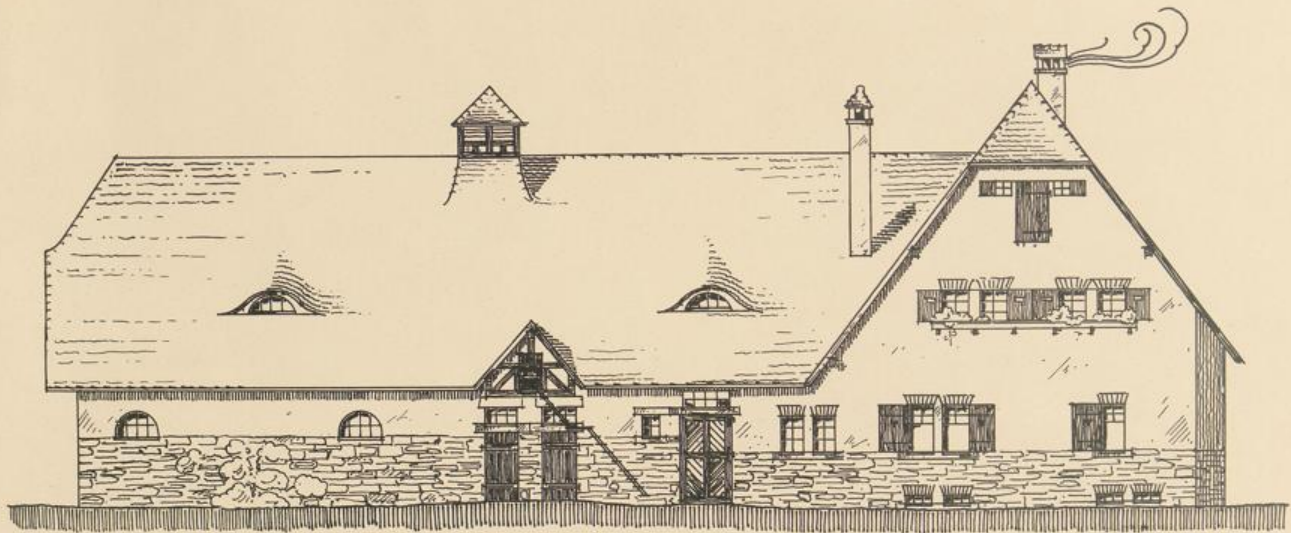

HINTER-ANSICHT.

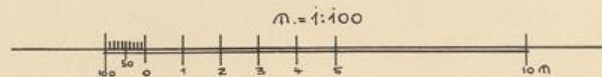

Bauernhaus mit eingebauten Wirtschaftsräumen.

Architekt Karl R. Flohr in Frankfurt a. Main





06  
570  
1000

EK 697  
K DI I

# BAUERNHÄUSER UND EINFACHE BÜRGERHÄUSER

Wettbewerb für den Regierungsbezirk Minden und das Fürstentum Schaumburg-Lippe

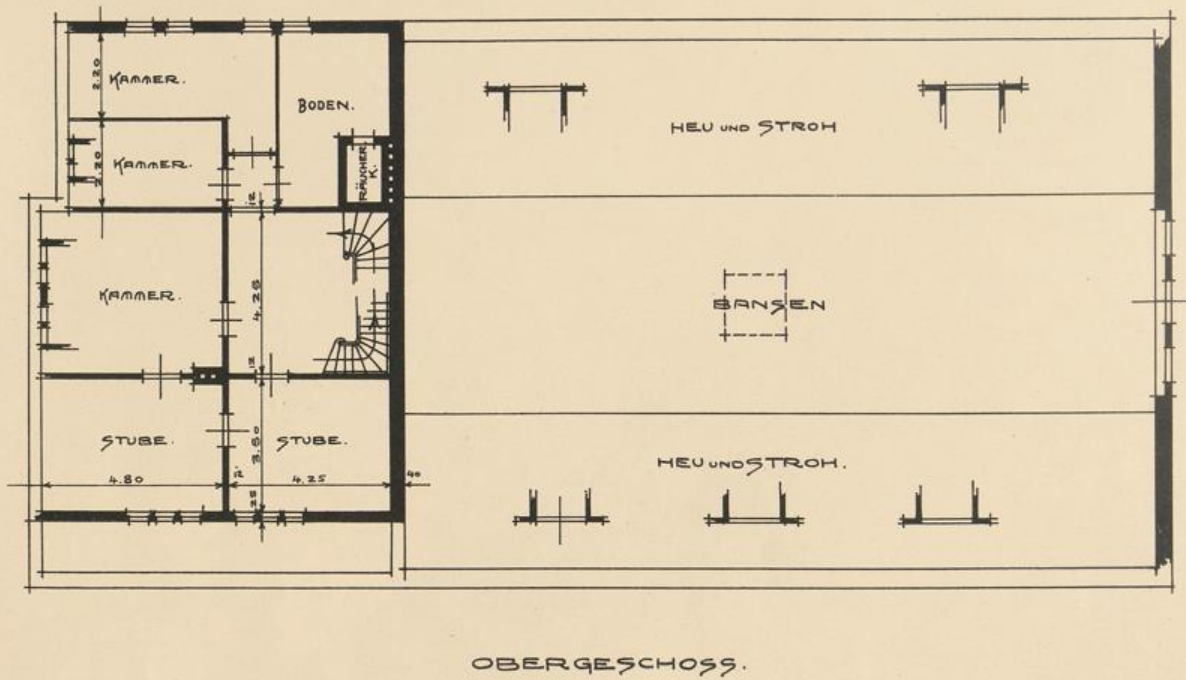
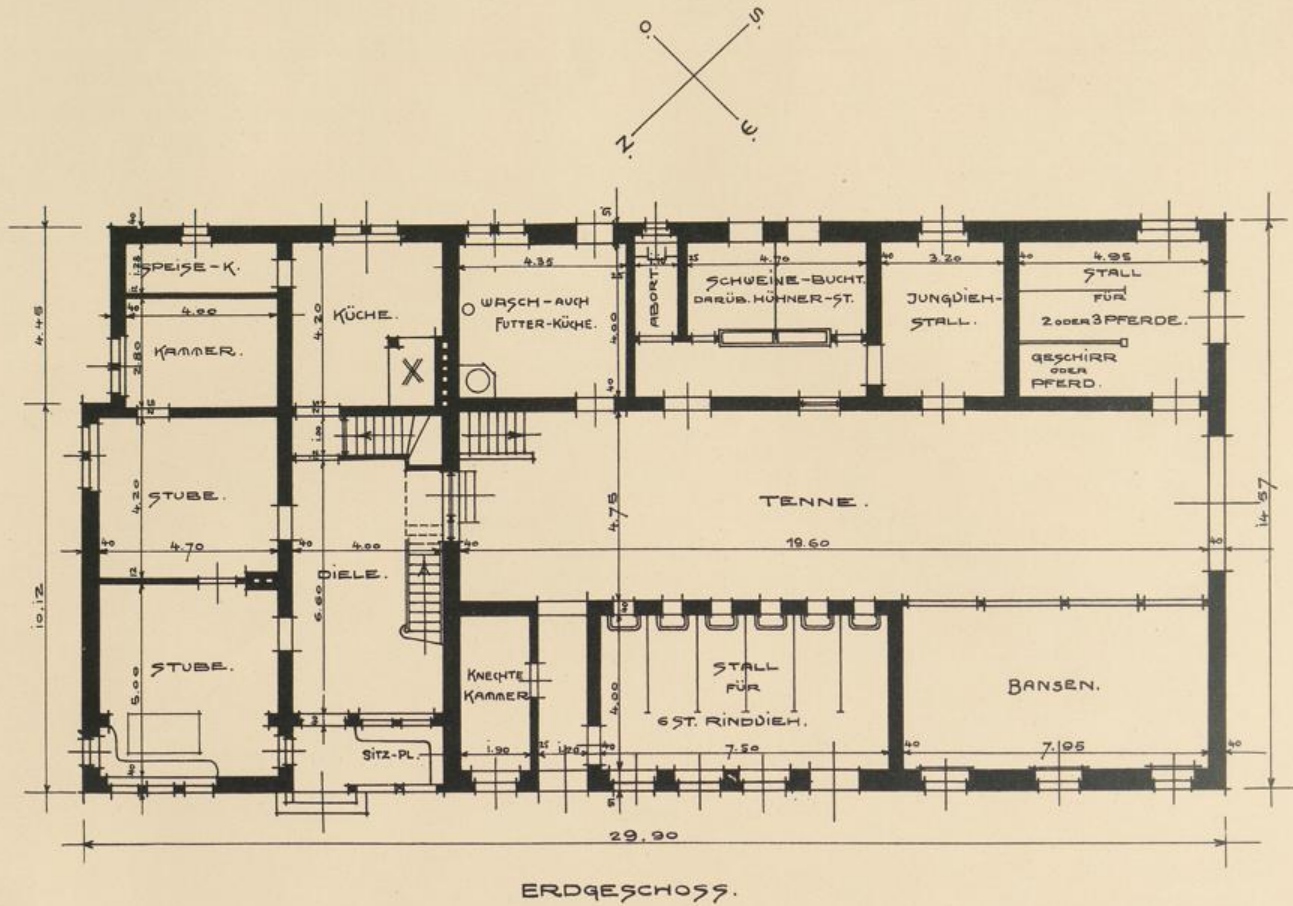

M. = 1:100



Bauernhaus mit eingebauten Wirtschaftsräumen.

Architekt Karl R. Flohr in Frankfurt a. Main



Ek 647  
KDI

06  
J10  
1000

Wettbewerb für den Regierungsbezirk Minden und das Fürstentum Schaumburg-Lippe

Bebaute Grundfläche.

Wohnteil 10,12 · 9,90 + 4,45 · 9,20 = 141,13 qm.

Stallteil 14,57 · 20,00 = --- 291,40 "

Zus. 432,53 qm

Unbebaute Fläche.

Wohnteil 14,13 · 7,70 = 108,67 qm

Stallteil 2,91 · 40 · 4,60 = 1340,44 "

Zus. 2427,14 qm

Wohnteil 1086,70 qm à 12,00 M = 13040,40 M.

Stallteil 1340,44 " à 9,00 " = 12064,00 " = 12000,00 "

Gesamtkosten: 25000,00 M.

SEITEN-ANSICHT.



SCHNITT A-B.

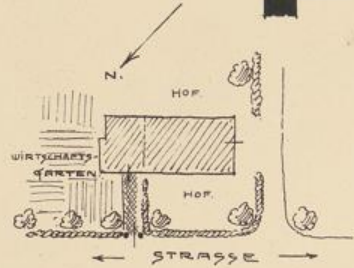
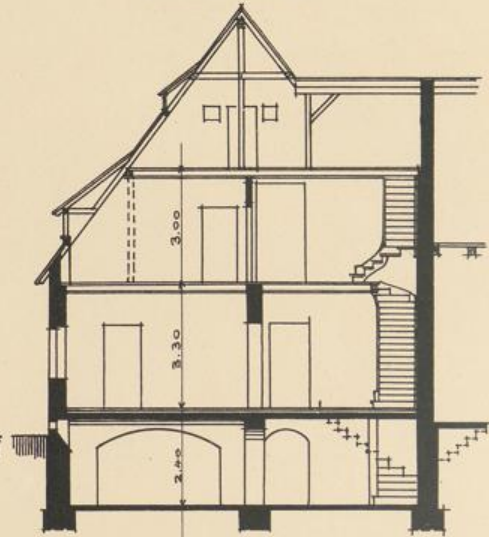

LAGEPLAN.

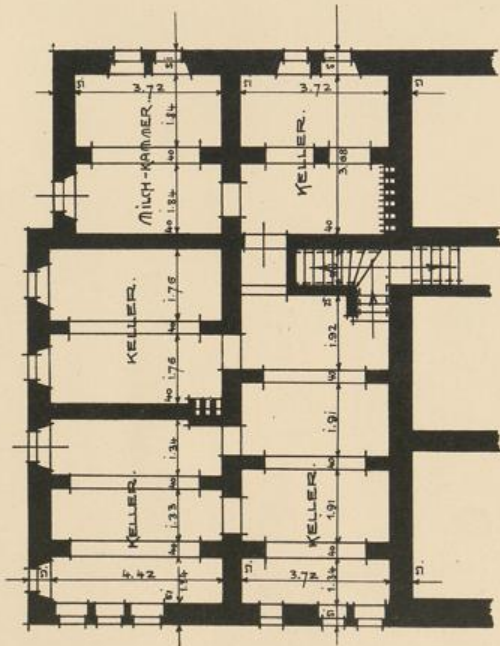

KELLERGEHOSS.

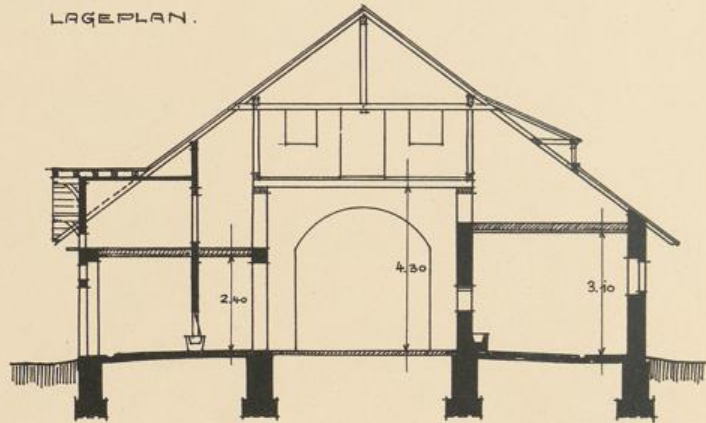

SCHNITT C-D.

M = 1:100



Bauernhaus mit eingebauten Wirtschaftsräumen.

Architekt Karl R. Flohr in Frankfurt a. Main



06  
WTR  
1000

EX 647  
u. DI



Bauernhaus mit eingebauten Wirtschaftsräumen.

Architekt: Walter Epinus in Hamburg

VERLAG VON ULLMANN & KLUG IN BRUNNEN UND LEIPZIG

110 7

179 25



001

010

90



UNIVERSITÄTS-  
BIBLIOTHEK  
PADERBORN

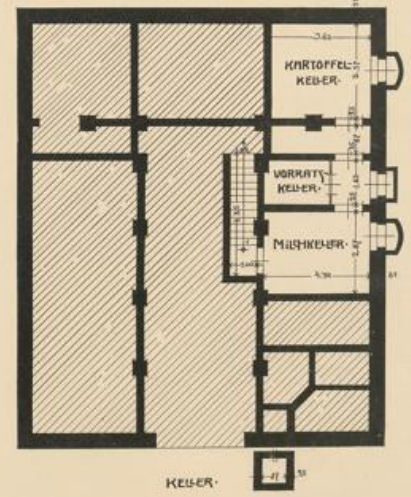
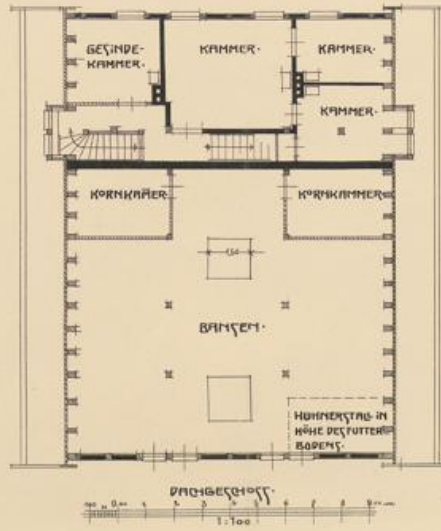
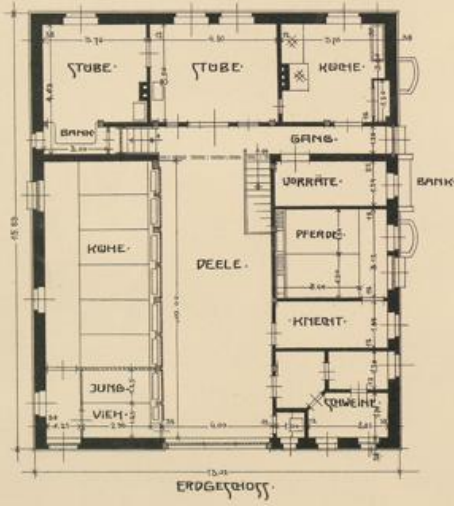
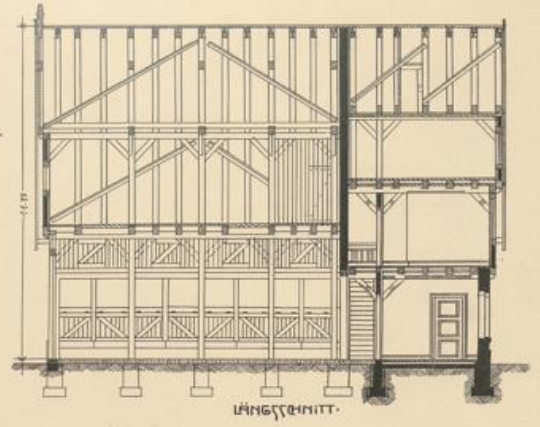
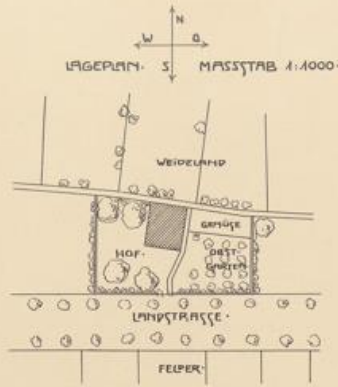
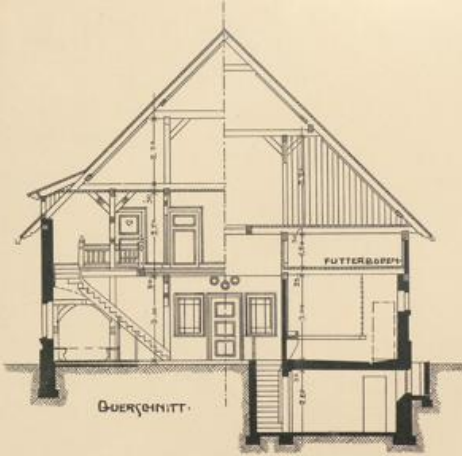

Bauernhaus mit eingebauten Wirtschaftsräumen.

Architekt Walter Eplinius in Hamburg

ZEICHNUNG VON WALTER EPLINIUS IN HAMBURG 1900



Ex. 644  
K. D. I.



1111  
1111  
1111



· VORDERANSICHT ·



· HINTERANSICHT ·

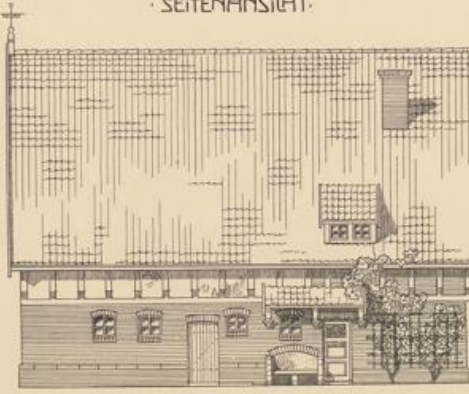

· SEITENANSICHT ·

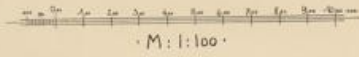

· M : 1 : 100 ·

Rechnung Grundfläche  
 Flächeninhalt 12,00 x 12,00 = 144,00 qm  
 Stallfl. 12,00 x 12,00 = 144,00 qm  
 Summe 288,00 qm

Rechnung Raum  
 Kubikinhalt 12,00 x 12,00 x 2,00 = 288,00 cbm  
 Keller 12,00 x 12,00 x 1,50 = 216,00 cbm  
 Summe 504,00 cbm

1 cbm = 1,36 kg = 1,36 M (dennoch)  
 504,00 x 1,36 = 685,36 oder 685,36 M - Kubikinhalt  
 144,00 q = 111,90 M = 9,100000 = Stallfl.  
 Gesamt-Kosten 797,26 M

Bauernhaus mit eingebauten Wirtschaftsräumen.

Architekt Walter Eppinius in Hamburg

VERLAG DER GEHÄRTEN & KLINGEN W. BELTSCHE UND LEPPEN

IK 64  
DIT



1000  
DIT





110 24  
544 694  
489 DIT



110 24  
544 694  
489 DIT



Bauernhaus mit eingebauten Wirtschaftsräumen.

Architekten Heubach und Frings in Hannover

VERLAG VON VOLKMER & BLASCHKE IN BEIPELHOF UND LEIPZIG

1/10 1/1  
1/10 1/1



1/10 1/1  
1/10 1/1



Wettbewerb für den Regierungsbezirk Minden und das Fürstentum Schaumburg-Lippe

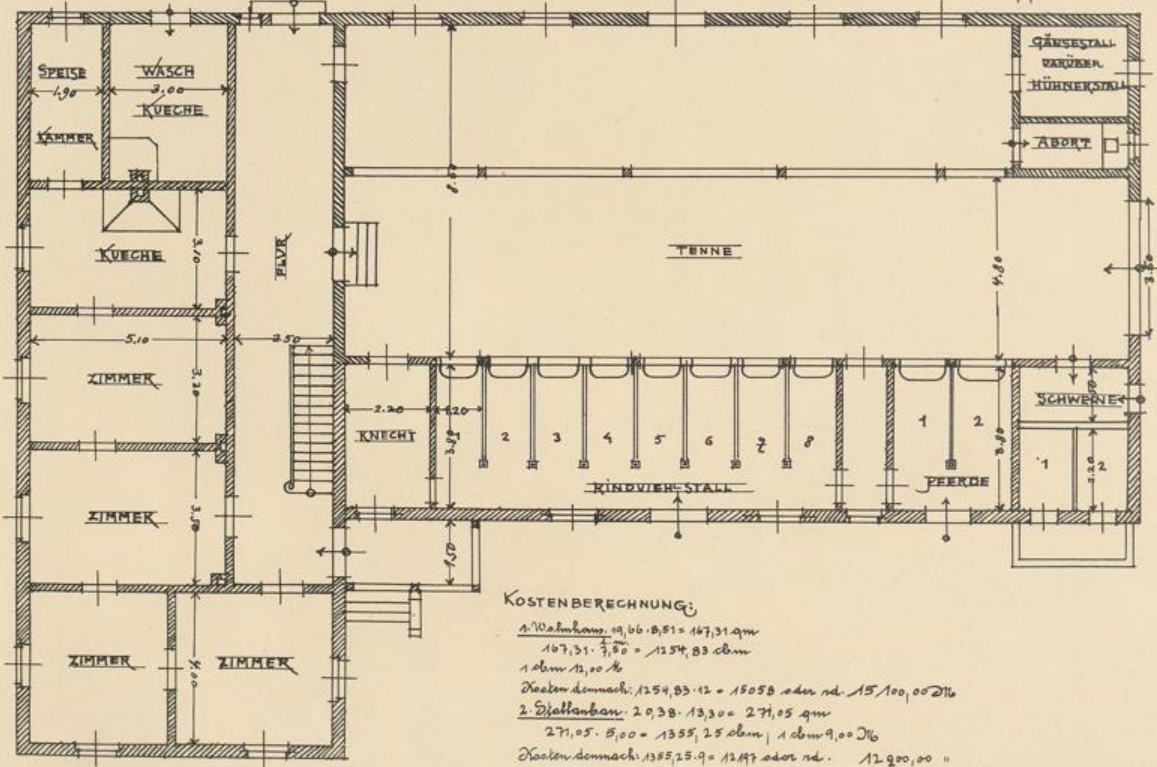
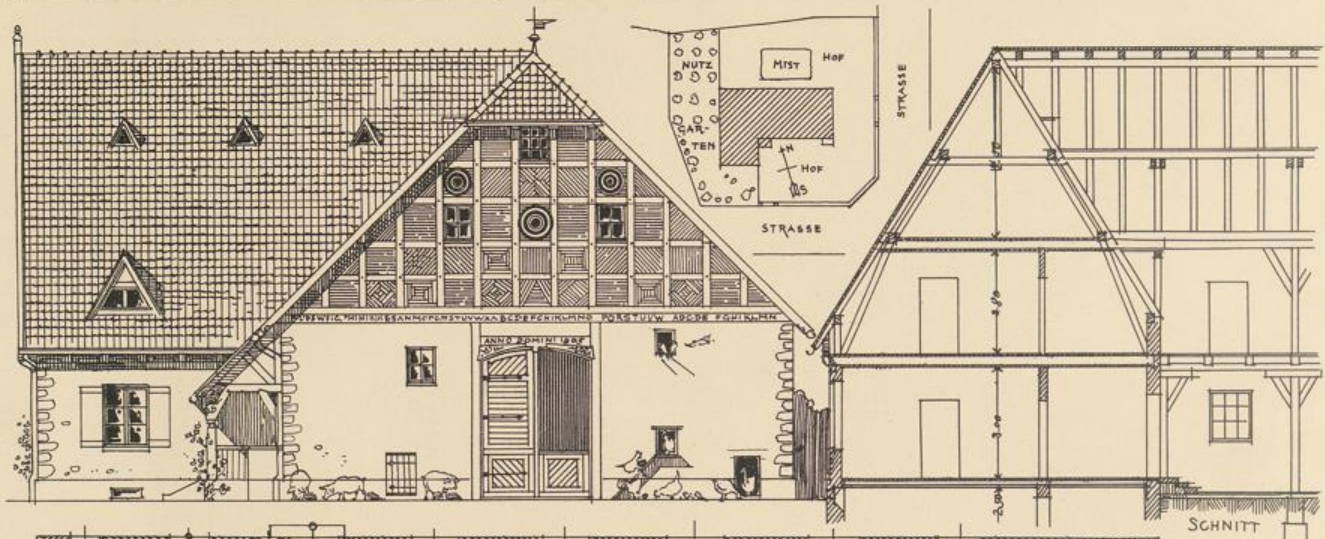
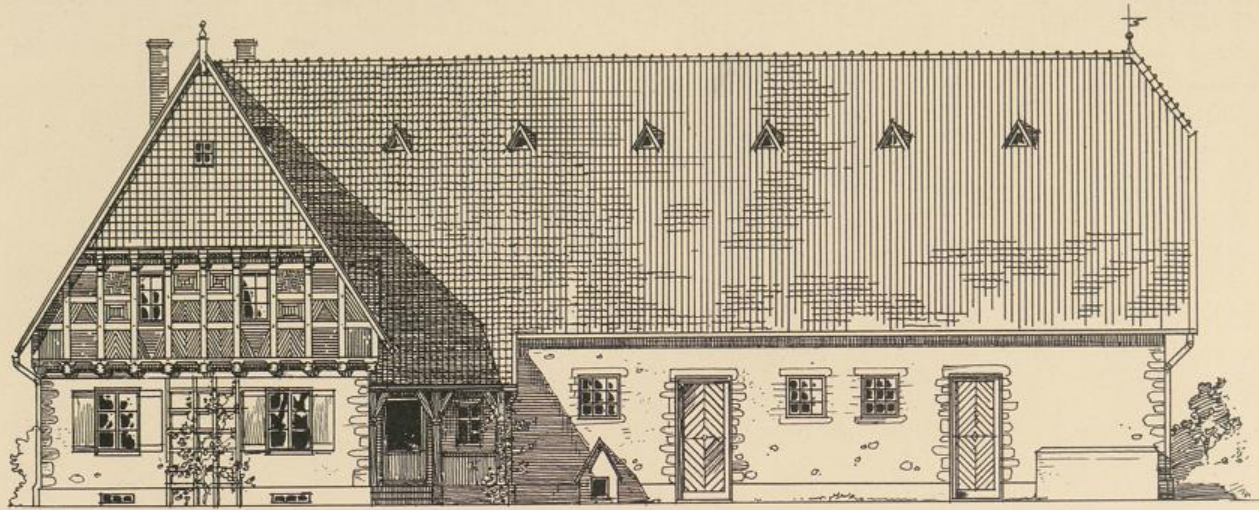

Bauernhaus mit eingebauten Wirtschaftsräumen.

Architekten Heubach und Frings in Hannover





06  
JTD  
1000

EX 697  
K DI I

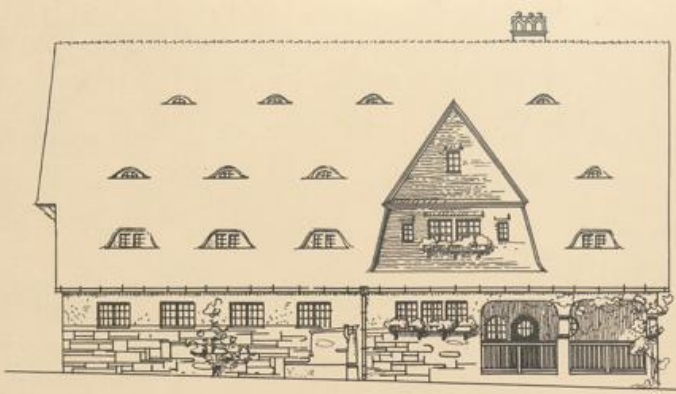

Westansicht.

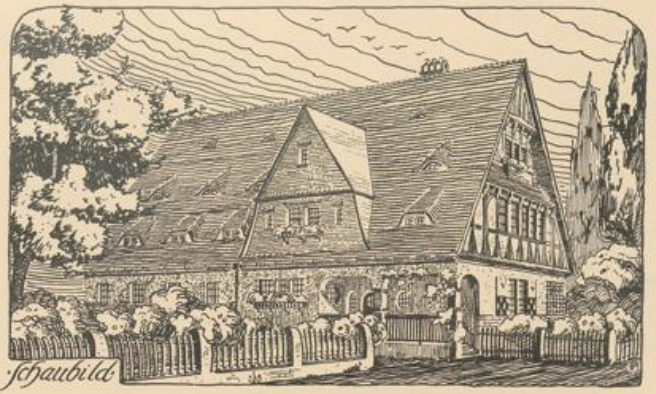

Schaubild

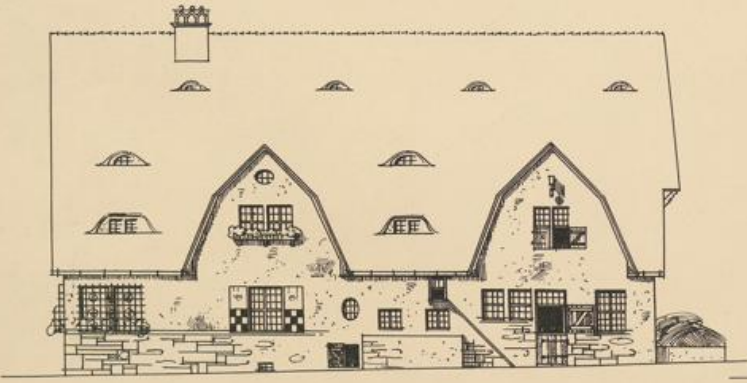

Ostansicht.

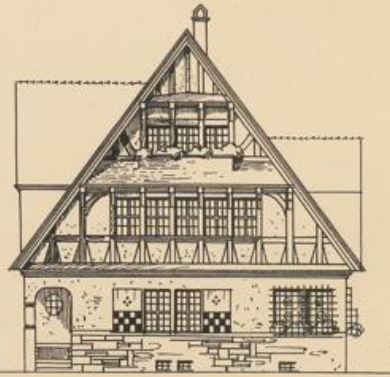

Südansicht.

Lageplan.

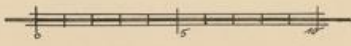
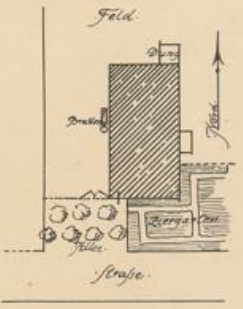

Bauernhaus mit eingebauten Wirtschaftsräumen.

Architekt Philipp Kohn in Eitville a. Rh.

VERLAG VON JULIUS K. ALBRECHT IN BREITENBURG



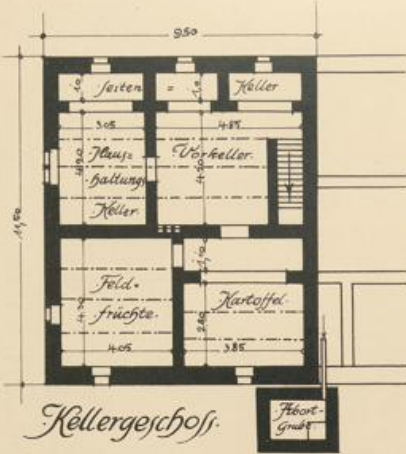

Obere Grundfläche  
 Wohnteil 11,50 x 4,50 = 51,75 qm  
 Stallteil 11,50 x 1,90 = 21,85 qm  
 ges. 73,60 qm

Untere Raum  
 Wohnteil 11,50 x 7,50 = 86,25 qm  
 Stallteil 11,50 x 2,80 = 32,20 qm  
 ges. 118,45 qm

Dachberechnung  
 Wohnteil 61,50 x 11,50 ad. 707,25 qm  
 Stallteil 11,50 x 2,80 ad. 322,00 qm  
 ges. 1029,25 qm

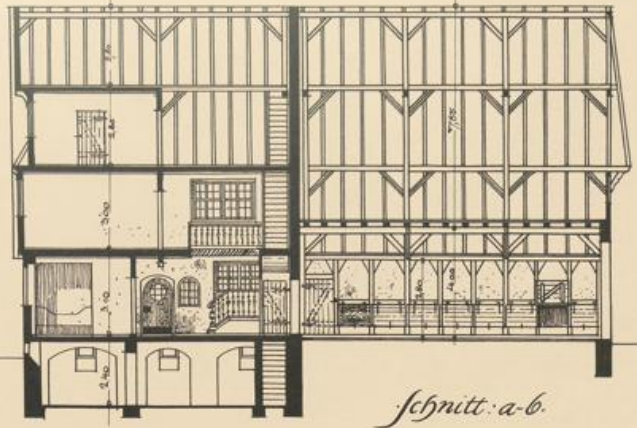

Schnitt: a-b.

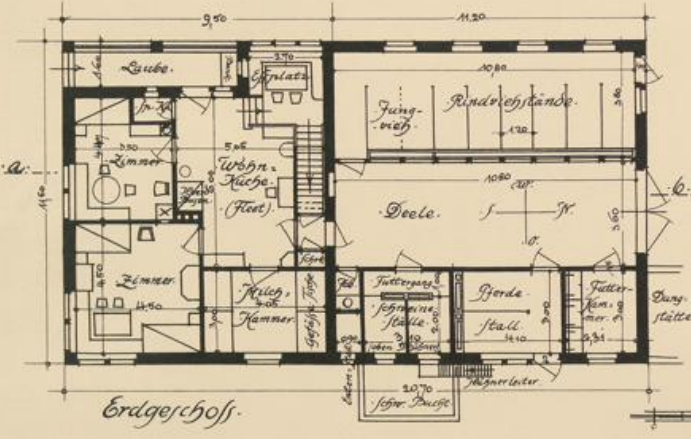

Erdgeschoss.

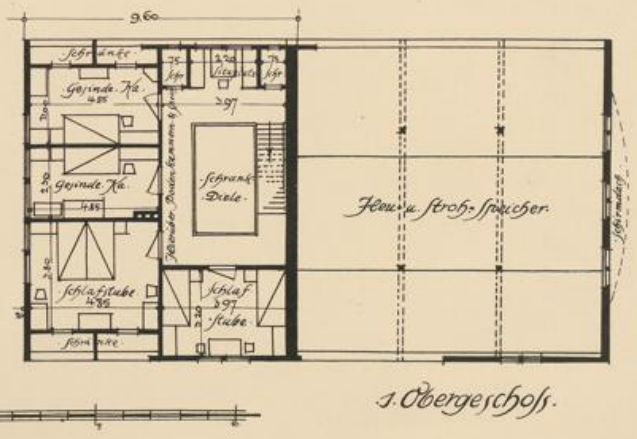

1. Obergeschoss.

Bauernhaus mit eingebauten Wirtschaftsräumen.

Architekt Philipp Kahm in Eitville a. Rh.

VERLAG VON VERLAGER & KLINGEL W. BEIPELDA UND LEITZ

1110  
246607  
K 211



Universitätsbibliothek Paderborn  
33099

11  
470  
1000

