



UNIVERSITÄTS-
BIBLIOTHEK
PADERBORN

Universitätsbibliothek Paderborn

Preisgekrönte Entwürfe zu Bauern- und einfachen Bürgerhäusern für den Regierungsbezirk Minden und das Fürstentum Schaumburg-Lippe

Regierungsbezirk Minden

Bielefeld [u.a.], 1906

Regierungsbaumeister a. D. Alb. Löpfen, Münster

urn:nbn:de:hbz:466:1-8893

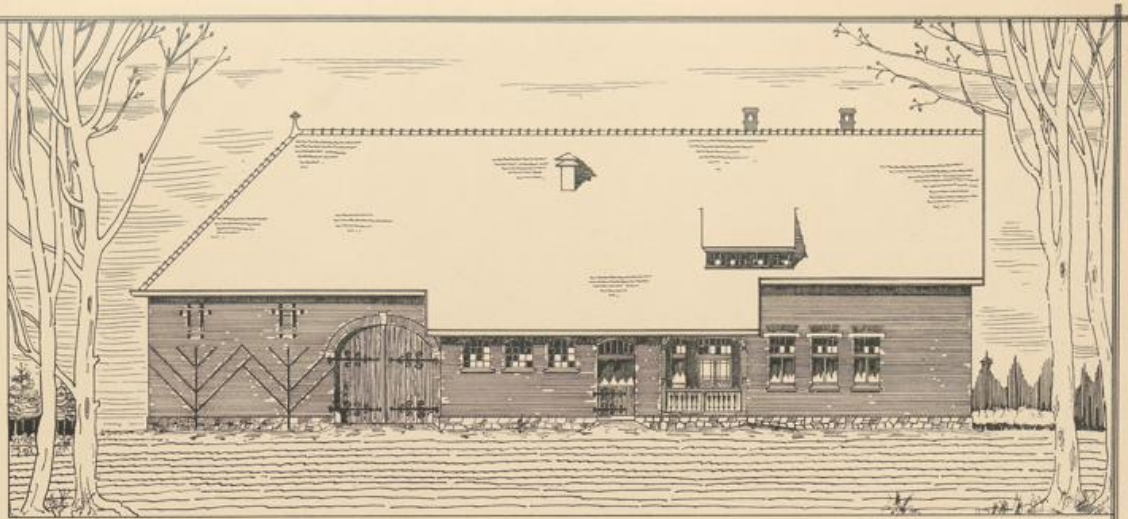

Hauptansicht.

Maßstab 1:100.

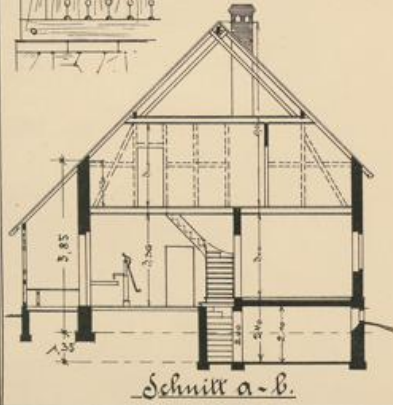

Schnitt a-b.

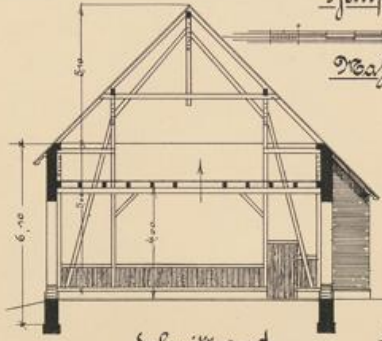

Schnitt c-d.

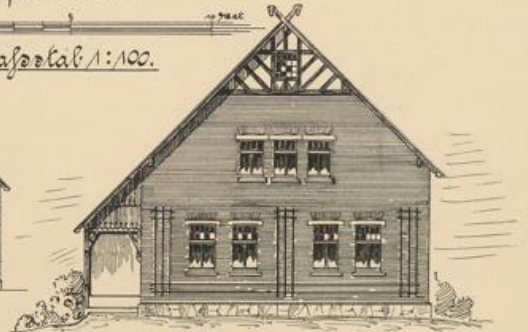

Seitenansicht.

Bauernhaus mit eingebauten Wirtschaftsräumen.

Regierungs-Baumeister a. D. Alb. Löhken in Münster i. W.

VERLAG VON WILHELM I. BLASSER IN BIELEFELD UND LEIPZIG

1110
Ed. 693
M. 211



1000
100



UNIVERSITÄTS-
BIBLIOTHEK
PADERBORN

Rechnung

$19,50 \cdot 12,00 = 234,00 \text{ qm} \cdot 0,50 = 117,00 \text{ abm}$
 $\text{Keller } (4,77 \cdot 8,20 + 2,70 \cdot 10) \cdot 1,50 = 27,00 \text{ abm}$
 $\text{ges. } 144,00 \text{ abm}$
 $8,14 \cdot 9,5 \text{ abm} = 77,33 \text{ abm}$
 $\text{Stall } 10,86 \cdot 7,00 + 4,50 \cdot 3,80 + 10,50 \cdot 2,00 + 1,50 \cdot 8,17 \cdot 1,50 = 117,92 \text{ abm}$
 $\text{Substanz } 10,40 \cdot 10,00 + 10,00 \cdot 10,00 + 1,00 \cdot 10,00 = 204,00 \text{ abm}$
 $\text{ges. } 251,32 \text{ abm}$
 $19,50 \cdot 12,00 \text{ abm} \cdot 0,0075 = 17,55 \text{ abm}$
 $\text{Gesamtwert: } 214,00 \text{ abm}$

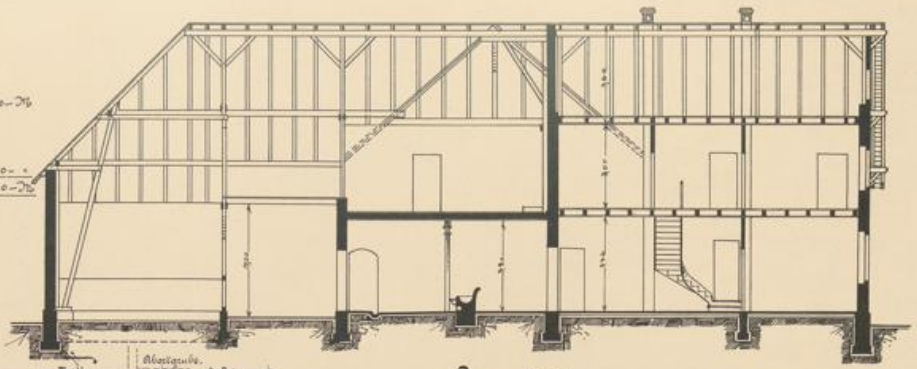

Längenschnitt

Maßstab 1:100

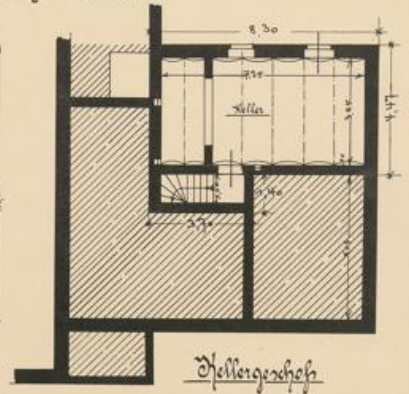
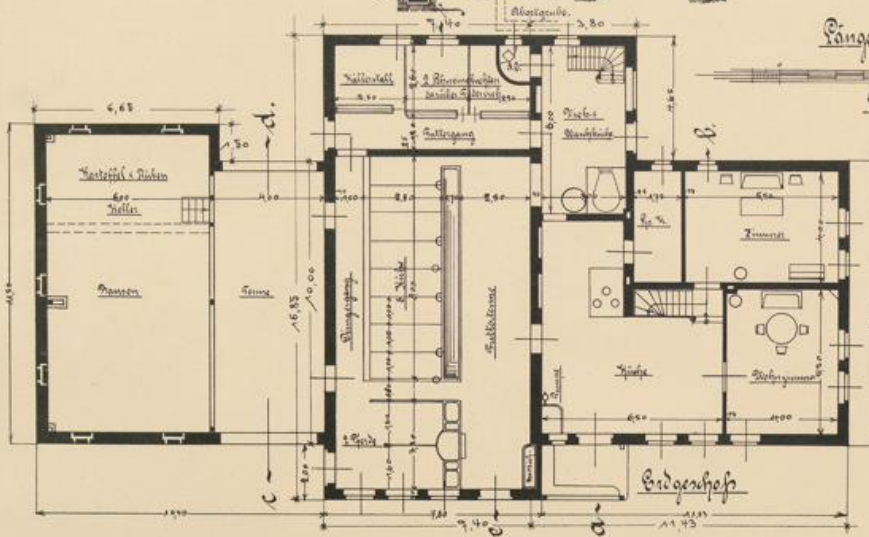

Hofgerüst

Bauernhaus mit eingehauten Wirtschaftsräumen.

Regierungs-Baumrater a. D. Ad. Löffler in Münster i. W.

VERLAG VON WILHELM & KLARKE IN BIELEFELD UND LEIPZIG

1710
EK 674
K 211



1000
570
90



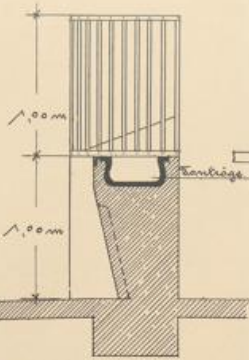
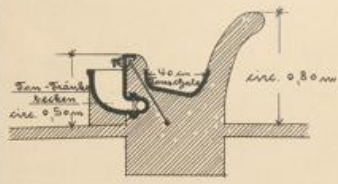

Lufttrag
mit selbst-Druck-Vorrichtung

Maßstab 1:20.

Schwenkstall-Vorrichtung
mit Stellvorrichtung

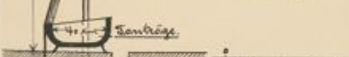

Maßstab 1:100.

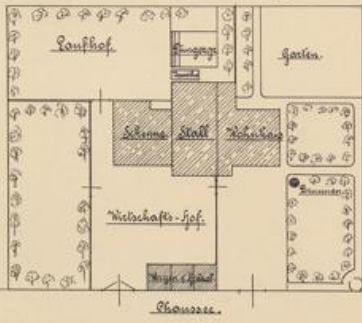

Lagerplan 1:500.

Dachgeschoss.

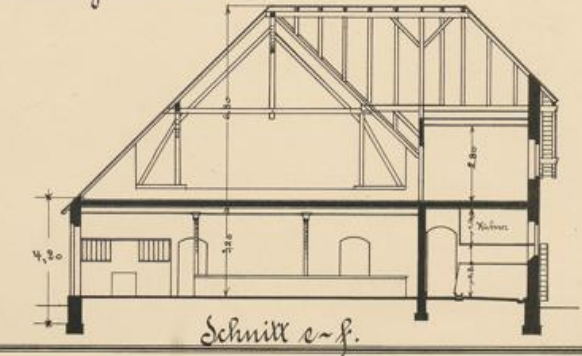

Bauernhaus mit eingebauten Wirtschaftsräumen.

Regierungs-Baumeister a. D. Ad. Löffen in Münster i. W.

VERLAG DER UNIVERSITÄT & BIBLIOTHEK IN BILDWERK UND LEIPZIG

IMP. M.
1859. 22



1710
1800

