



UNIVERSITÄTS-
BIBLIOTHEK
PADERBORN

Universitätsbibliothek Paderborn

Preisgekrönte Entwürfe zu Bauern- und einfachen Bürgerhäusern für den Regierungsbezirk Minden und das Fürstentum Schaumburg-Lippe

Regierungsbezirk Minden

Bielefeld [u.a.], 1906

Architekt Philipp Kahm, Eltville a. Rhein

urn:nbn:de:hbz:466:1-8893

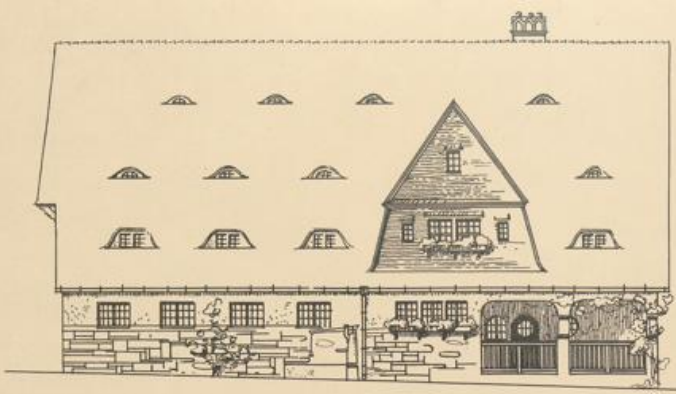

Westansicht.

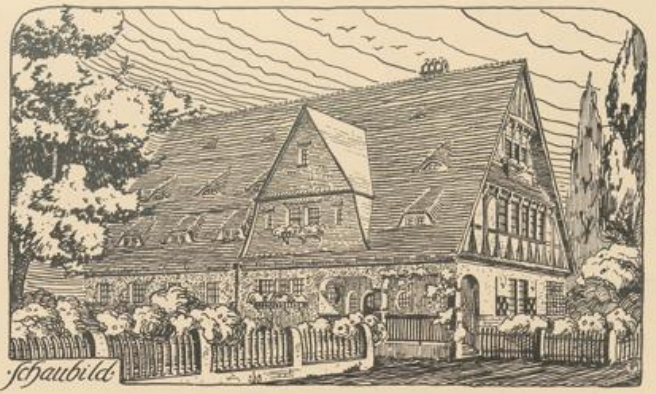

Schaubild

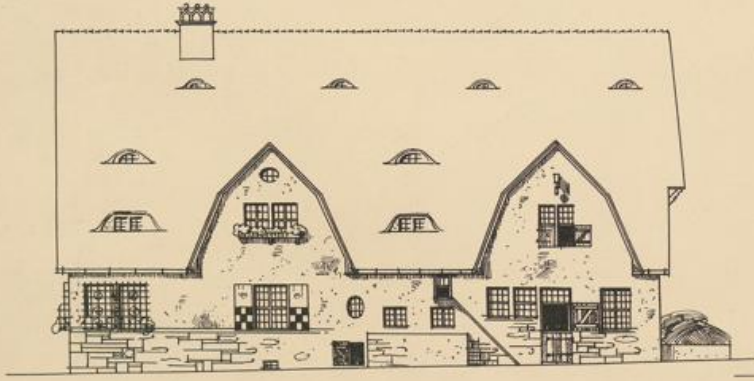

Ostansicht.

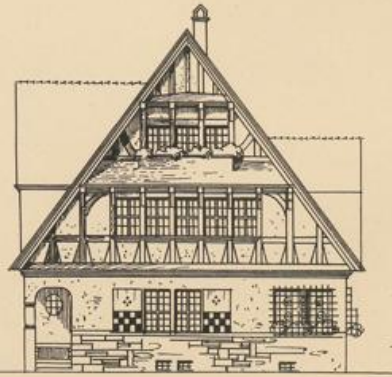

Südansicht.

Lageplan.

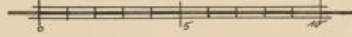
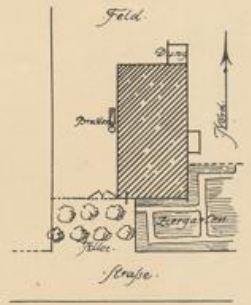

Bauernhaus mit eingebauten Wirtschaftsräumen.

Architekt Philipp Kohn in Eitville a. Rh.

VERLAG VON HELMUTH & ALFRED H. BEHRENDT UND LOHSE

544
1000
1000
1000

1000
1000
1000



UNIVERSITÄTS-
BIBLIOTHEK
PADERBORN

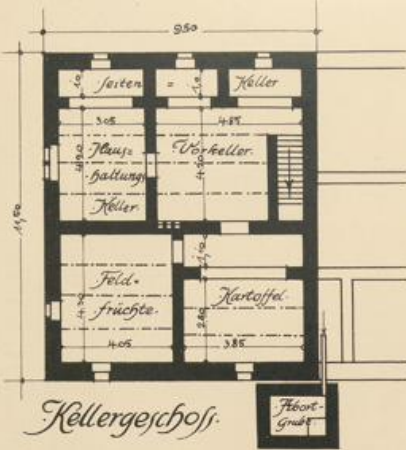

Obere Erdfläche
 Wohnteil 11,50 x 4,50 = 51,75 qm
 Stallteil 11,50 x 1,90 = 21,85 qm
 ges. 73,60 qm

Obere Raum
 Wohnteil 11,50 x 7,00 = 80,50 qm
 Stallteil 11,50 x 2,80 = 32,20 qm
 ges. 112,70 qm

Deckenberechnung
 Wohnteil 614,50 x 11,50 = 7066,75 qm
 Stallteil 614,50 x 2,80 = 1720,60 qm
 ges. 8787,35 qm

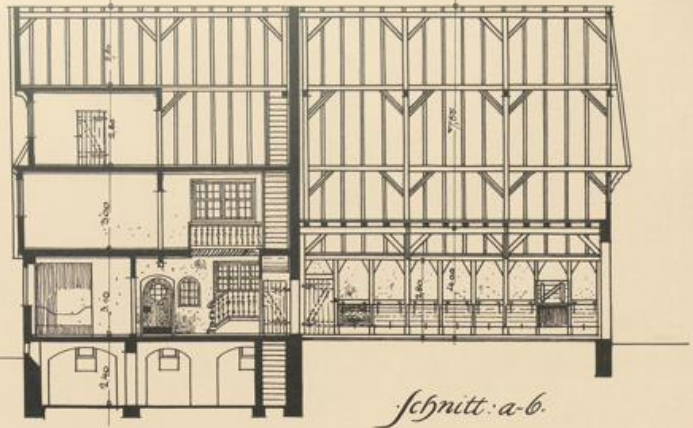

schnitt: a-b.

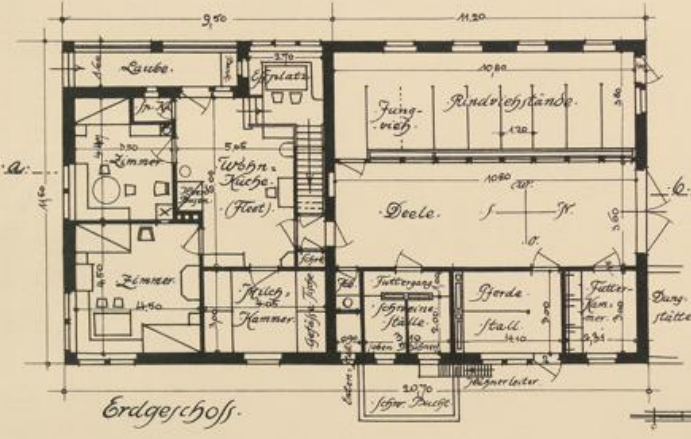

Erdgeschoss.

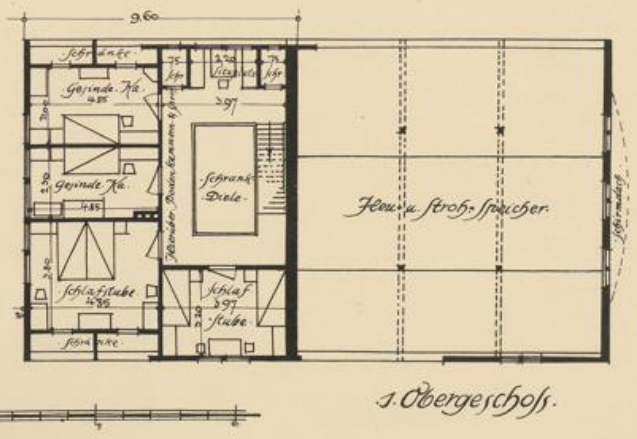

1. Obergeschoss.

Bauernhaus mit eingebauten Wirtschaftsräumen.

Architekt Philipp Kahm in Eitville a. Rh.

VERLAG VON VERLAGER & KLINGEL W. BEIPELDA UND LOGEN



14
470
1000

