



UNIVERSITÄTS-
BIBLIOTHEK
PADERBORN

Universitätsbibliothek Paderborn

Preisgekrönte Entwürfe zu Bauern- und einfachen Bürgerhäusern für den Regierungsbezirk Minden und das Fürstentum Schaumburg-Lippe

Regierungsbezirk Minden

Bielefeld [u.a.], 1906

Architekt Peters, Oberlehrer an der Baugewerkschule in Höxter

urn:nbn:de:hbz:466:1-8893

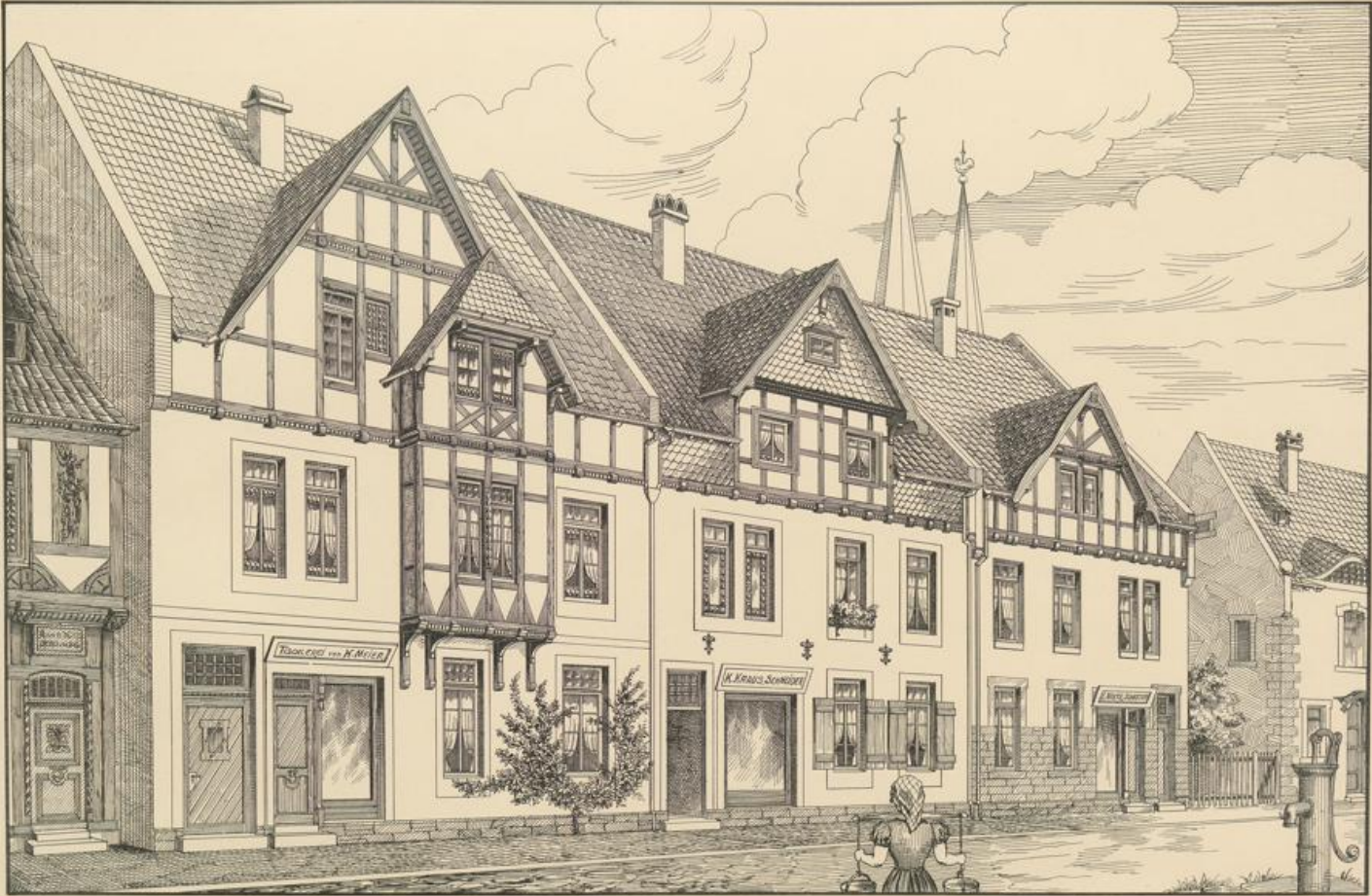

Eingehautes Wohnhaus für Geschäftsleute

Architekt Peters,
Oberlehrer an der Baugewerkschule in Hildesheim

VERLAG VON WILHELM & BLUMME IN HILDESHEIM UND LEIPZIG

1710 24



1710 24



1. Erdgeschoss-Grundriss

2. Stockwerk

3. Obergeschoss

Statistische Angaben:
 1. Wohnfläche 714,74 m² + 120 = 834,74 m²
 2. Zwickelbau 3472,52 m² + 100 = 3572,52 m²
 3. Parkfläche 870,47 m² + 100 = 970,47 m²
 Summe 5377,73 m²

Statistische Pläne:
 1. Wohnfläche 714,74 m² + 120 = 834,74 m²
 2. Zwickelbau 3472,52 m² + 100 = 3572,52 m²
 3. Parkfläche 870,47 m² + 100 = 970,47 m²
 Summe 5377,73 m²
 1. Ober Stockwerk 120 m²
 Gesamtfläche 5377,73 m²
 100, 51, 73 = 1000 oder 10000 0/10

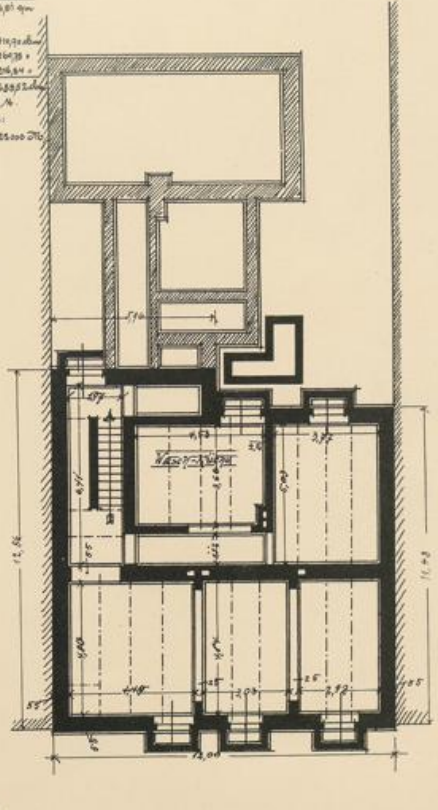
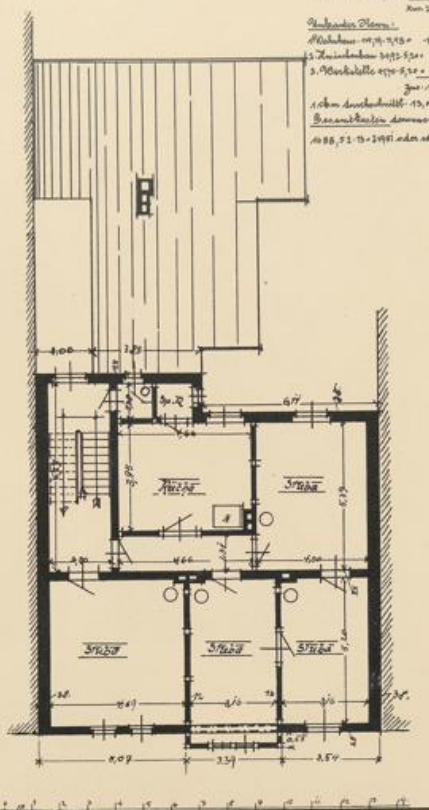
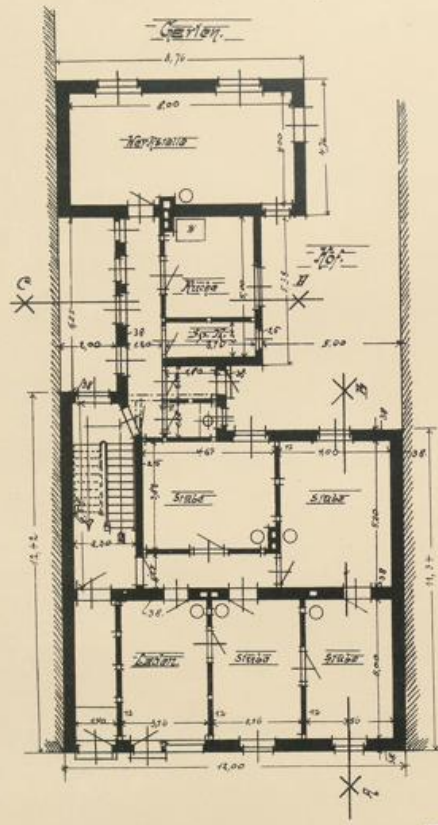

1:100

Eingebautes Wohnhaus für Geschäftsleute

Architekt Peters,
 Leiter der Baugewerkschule in Hildesheim

VERLAG VON WILHELM & KLUGER IN HILDESHEIM UND LEIPZIG

JIG 11
439 122



100
100
100



Vorder-Ansicht

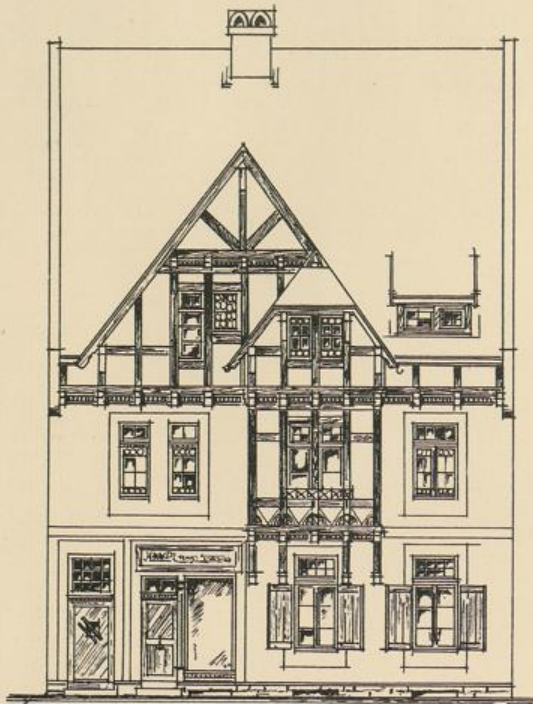

Schnitt A-B

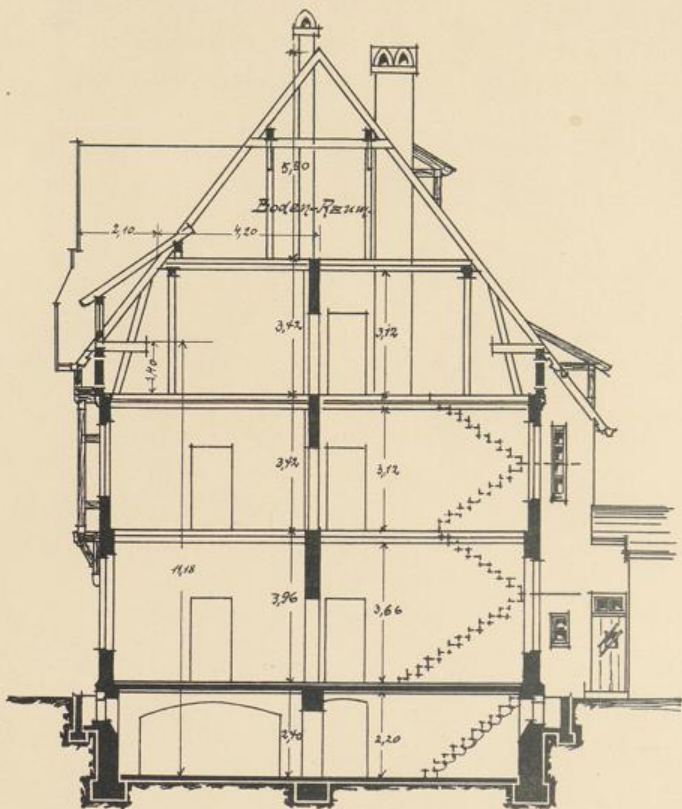

Einzel-

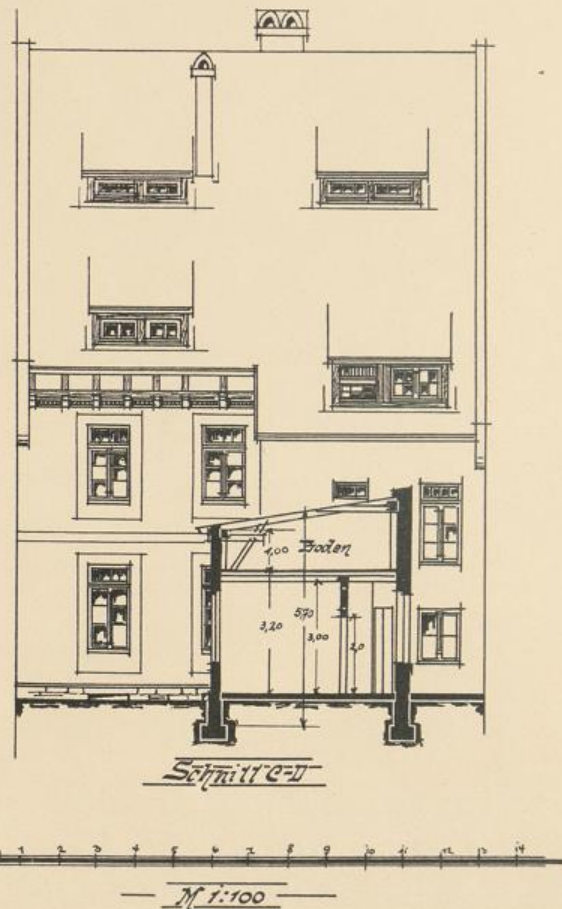
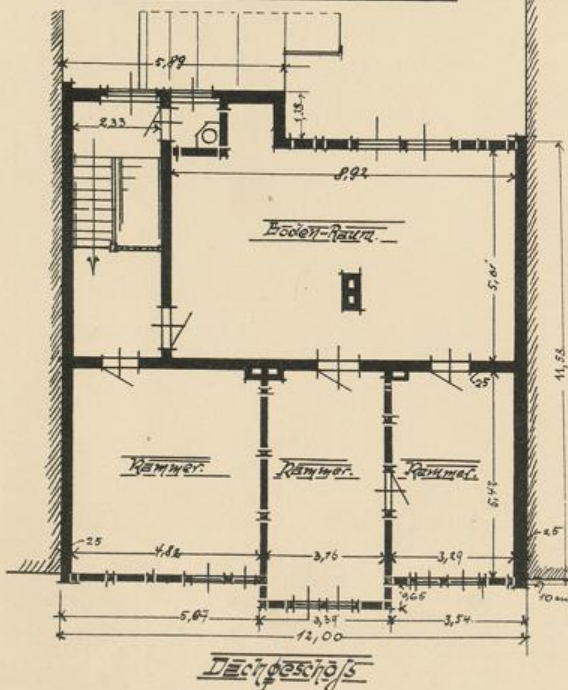

Schnitt C-D

M 1:100

Dachgeschloß

Eingebautes Wohnhaus für Geschäftsleute

Architekt Peters,
Oberlehrer an der Baugewerkschule in Hörter



06
WTD
1000

Ek 647
K DI I