



UNIVERSITÄTS-  
BIBLIOTHEK  
PADERBORN

## **Universitätsbibliothek Paderborn**

### **Preisgekrönte Entwürfe zu Bauern- und einfachen Bürgerhäusern für den Regierungsbezirk Minden und das Fürstentum Schaumburg-Lippe**

**Regierungsbezirk Minden**

**Bielefeld [u.a.], 1906**

Architekt Heinrich Milk, Schöneberg bei Berlin

**urn:nbn:de:hbz:466:1-8893**

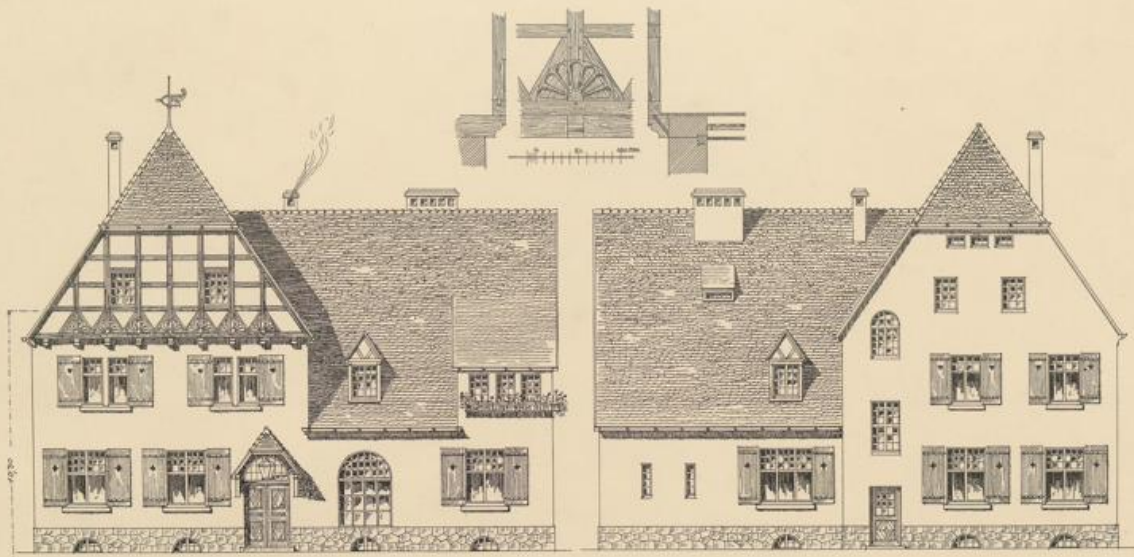

Ansicht von der Straße aus gesehen.

Ansicht vom Hofe aus gesehen.

Ländliches Gasthaus

Architekt Heinrich Milk in Schönberg bei Berlin

VERLAG VON VEITHARDT & KLUGER IN BERLIN UND LEIPZIG

II 61  
49-647  
K 311



1911  
1911  
1911



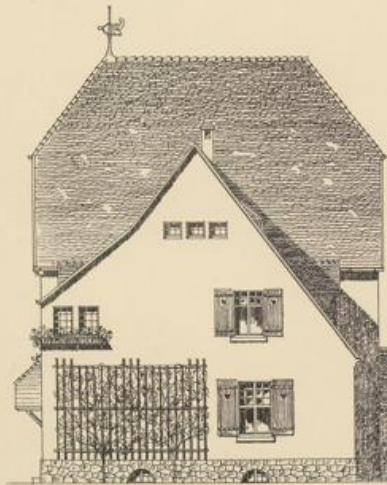

Ansicht des Gasthauses von der Seitenstraße aus gesehen.

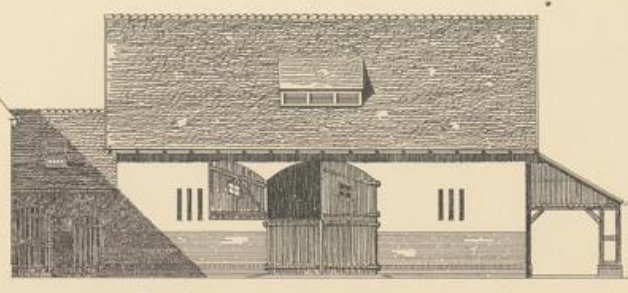

Ansicht der Scheune mit Stall u. Schuppen vom Hofe aus gesehen.

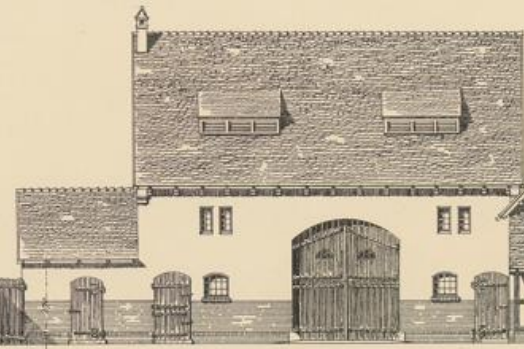

Ansicht des Stallgebäudes.



Ansicht der Scheune mit Schuppen.

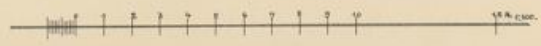

Ländliches Gasthaus

Architekt Heinrich Milk in Schönberg bei Berlin

VERLAG VON WILHELM & ALWIN IN BEIPEL UND LEIPZIG



GM  
LUN  
10



Querschnitt A-B.

*Rechnung der Flächen:*  
 1. Saalhaus  $20 \times 25 = 500 \text{ qm}$   
 2. 1. Stockwerk  $20 \times 25 = 500 \text{ qm}$   
 3. 2. Stockwerk  $20 \times 25 = 500 \text{ qm}$   
 4. Dachstuhl  $20 \times 25 = 500 \text{ qm}$   
 5. Bodenfläche  $20 \times 25 = 500 \text{ qm}$   
 6. Wände  $20 \times 25 = 500 \text{ qm}$   
 7. Fenster  $20 \times 25 = 500 \text{ qm}$   
 8. Türen  $20 \times 25 = 500 \text{ qm}$   
 9. Treppen  $20 \times 25 = 500 \text{ qm}$   
 10. Keller  $20 \times 25 = 500 \text{ qm}$   
 11. Garten  $20 \times 25 = 500 \text{ qm}$   
 12. Hof  $20 \times 25 = 500 \text{ qm}$   
 13. Gesamtfläche  $20 \times 25 = 500 \text{ qm}$

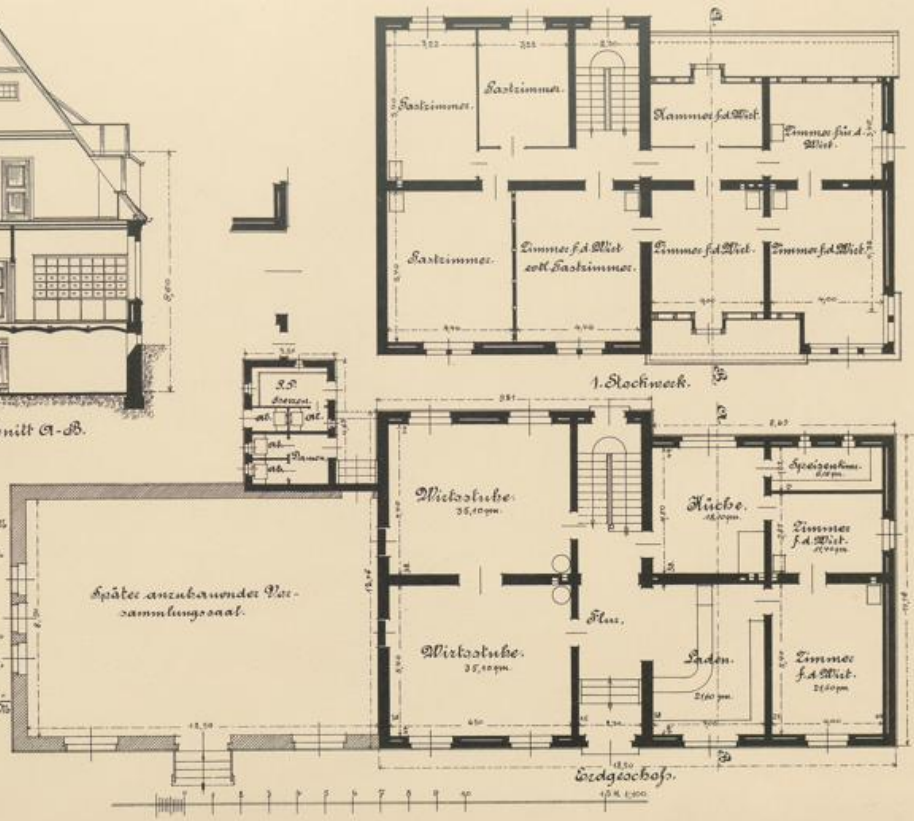



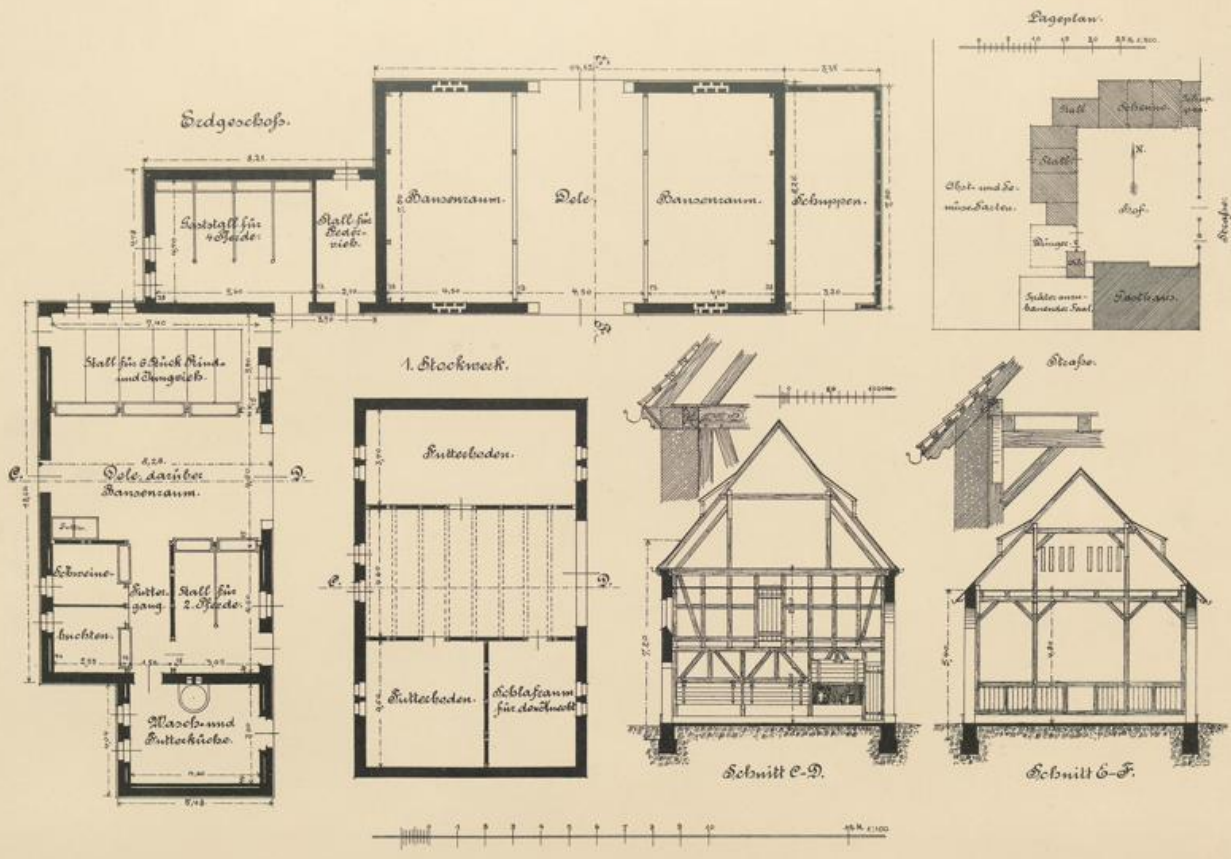

Ländliches Gasthaus

Architekt Heinrich Milk in Schöneberg bei Berlin

VERLAG VON WILHELM & ALWIN WILHELM VON LEFFLER



1104  
EX 674  
ADIT

1007  
1008  
1009

