



UNIVERSITÄTS-
BIBLIOTHEK
PADERBORN

Universitätsbibliothek Paderborn

Preisgekrönte Entwürfe zu Bauern- und einfachen Bürgerhäusern für den Regierungsbezirk Minden und das Fürstentum Schaumburg-Lippe

Regierungsbezirk Minden

Bielefeld [u.a.], 1906

Diplom-Ingenieur Oldemeier, Bielefeld

urn:nbn:de:hbz:466:1-8893



Ländliches Gasthaus

Diplom-Ingenieur W. Oldemeier in Bielefeld

VERLAG VON SCHMIDT & KLINGE IN BREITENBURG UND LEIPZIG

216
EK 671
M 911



16
017
109

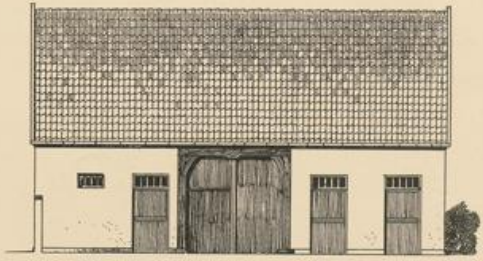
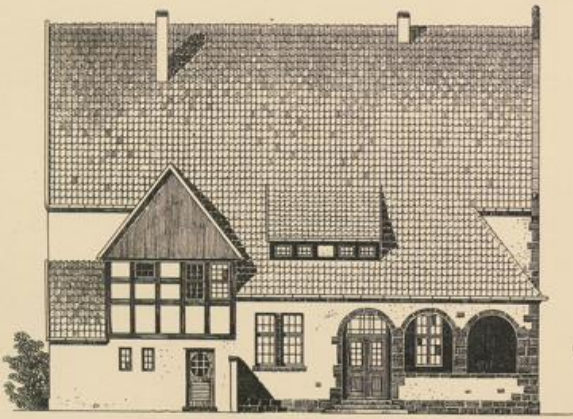
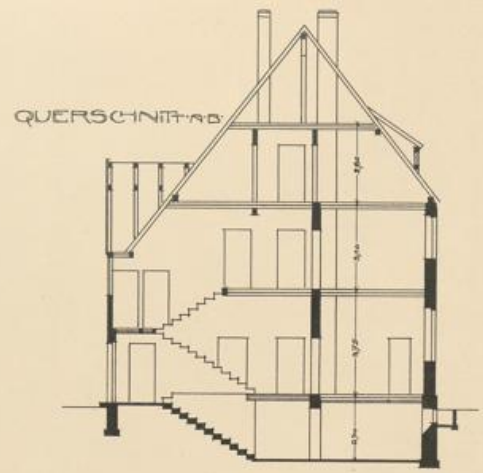

WESTANSICHT

STALLUNG



Ländliches Gasthaus

Diplom-Ingenieur W. Oldemeier in Bielefeld

VERLAG VON WILHELM & KLINGE IN BIELEFELD UND LEIPZIG

III
EX 877
M.D.LI



11
118
119



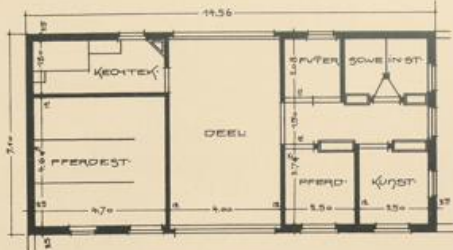

STALLUNG

Platzbedarf Stallung:
 1. Stallboxen
 11,3 x 9,01 = 101,80 qm
 4,81 x 9,70 = 46,68 qm
 10,95 x 3,90 = 42,71 qm
 4,73 x 3,18 = 15,03 qm
 3,20 x 7,10 = 22,74 qm
 3,75 x 4,51 = 17,00 qm
 Summe 226,06 qm
Platzbedarf Stallung:
 11,30 x 9,01 = 101,80 qm
 4,81 x 9,70 = 46,68 qm
 10,95 x 3,90 = 42,71 qm
 4,73 x 3,18 = 15,03 qm
 3,20 x 7,10 = 22,74 qm
 3,75 x 4,51 = 17,00 qm
 Summe 226,06 qm
 oben angedeutet 17,00 qm
 Gesamtbedarf Stallung 243,06 qm
 2-500 qm Bedarf 243,06 qm

Platzbedarf Stallung:
 2. Stallboxen
 11,30 x 9,01 = 101,80 qm
 4,81 x 9,70 = 46,68 qm
 10,95 x 3,90 = 42,71 qm
 4,73 x 3,18 = 15,03 qm
 3,20 x 7,10 = 22,74 qm
 3,75 x 4,51 = 17,00 qm
 Summe 226,06 qm
 oben angedeutet 17,00 qm
 Gesamtbedarf Stallung 243,06 qm
 2-500 qm Bedarf 243,06 qm

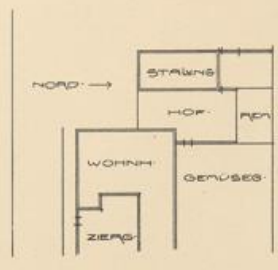

LAGERAN

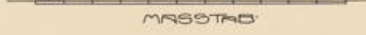

MASTSTALL

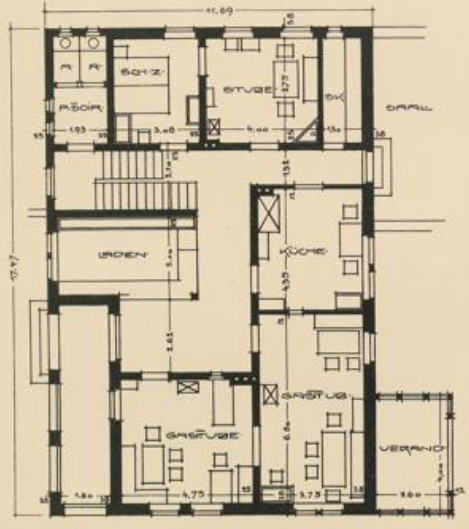

ERDGESCHOSS



OBERGESCHOSS

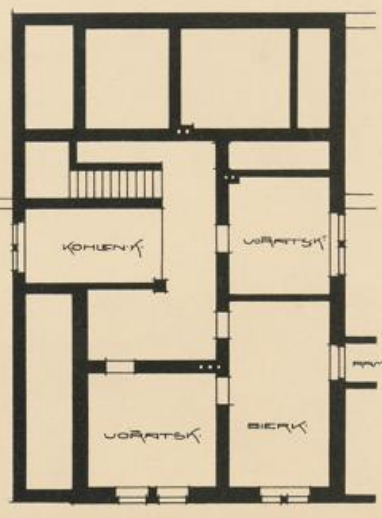

KELLER

Ländliches Gasthaus

Diplom-Ingenieur W. Oldemeyer in Bielefeld

VERLAG VON VEBERER & ALKAMP IN BIELEFELD UND LEIPZIG

I/10-4
28.6.17



100
100
100

