



UNIVERSITÄTS-
BIBLIOTHEK
PADERBORN

**Vergleichende Darstellung der architectonischen
Ordnungen der Griechen und Römer und der neueren
Baumeister**

Mauch, Johann Matthäus von

Potsdam, 1832

Tafeln

[urn:nbn:de:hbz:466:1-63088](https://nbn-resolving.org/urn:nbn:de:hbz:466:1-63088)

DORISCHE ORDNUNG,
vom Tempel der Ceres in Pestum.

ORDRE DORIQUE,
du Temple de Cères à Pestum.

Pl. LXII.

T. 1.

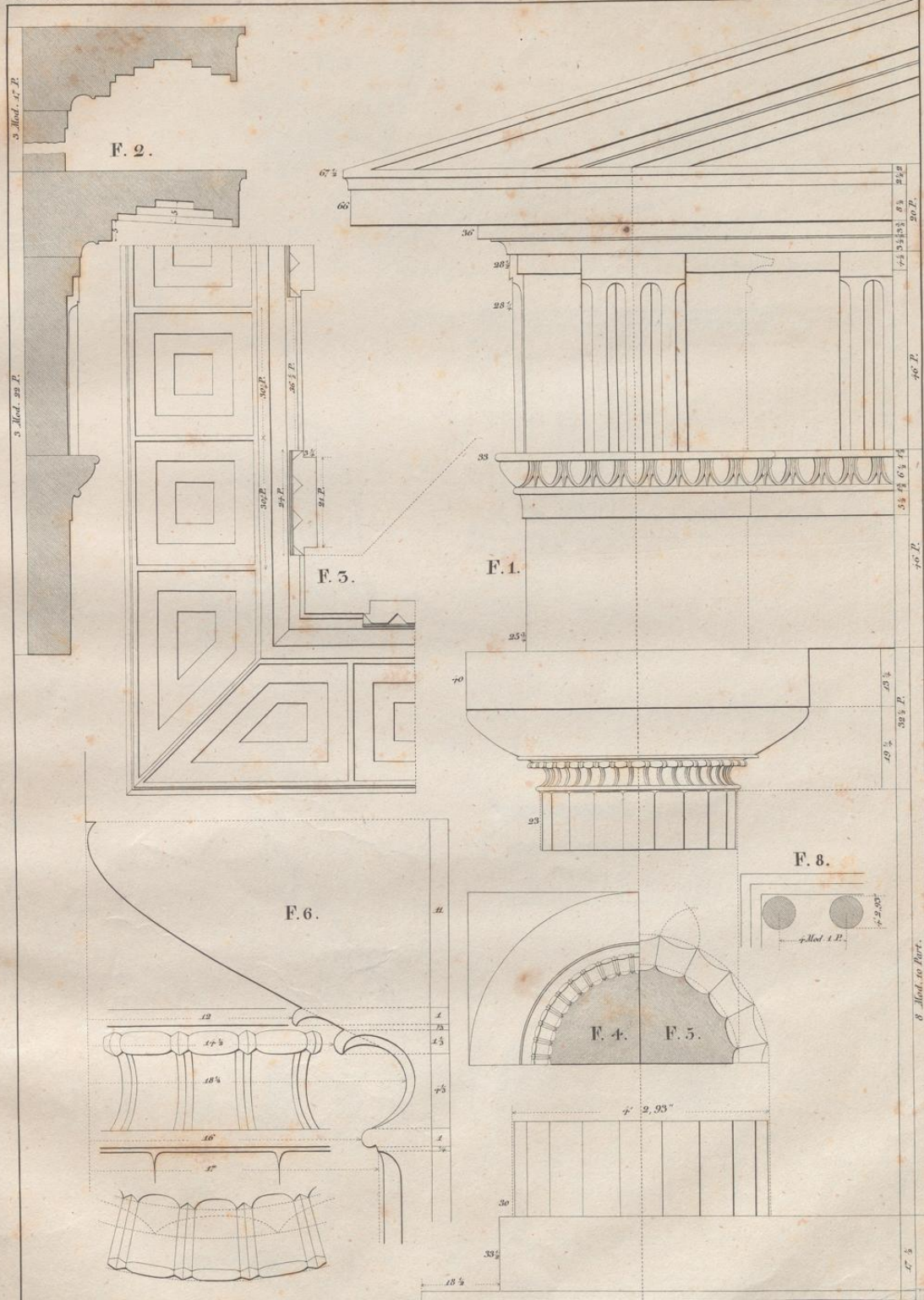

J. M. Mauch del. 1830

grav. v. C. Marx in Berlin

Partes 30. 150. 10. 6. 12. 2. 3 Modul



UNIVERSITÄT PADERBORN
BIBLIOTHEK

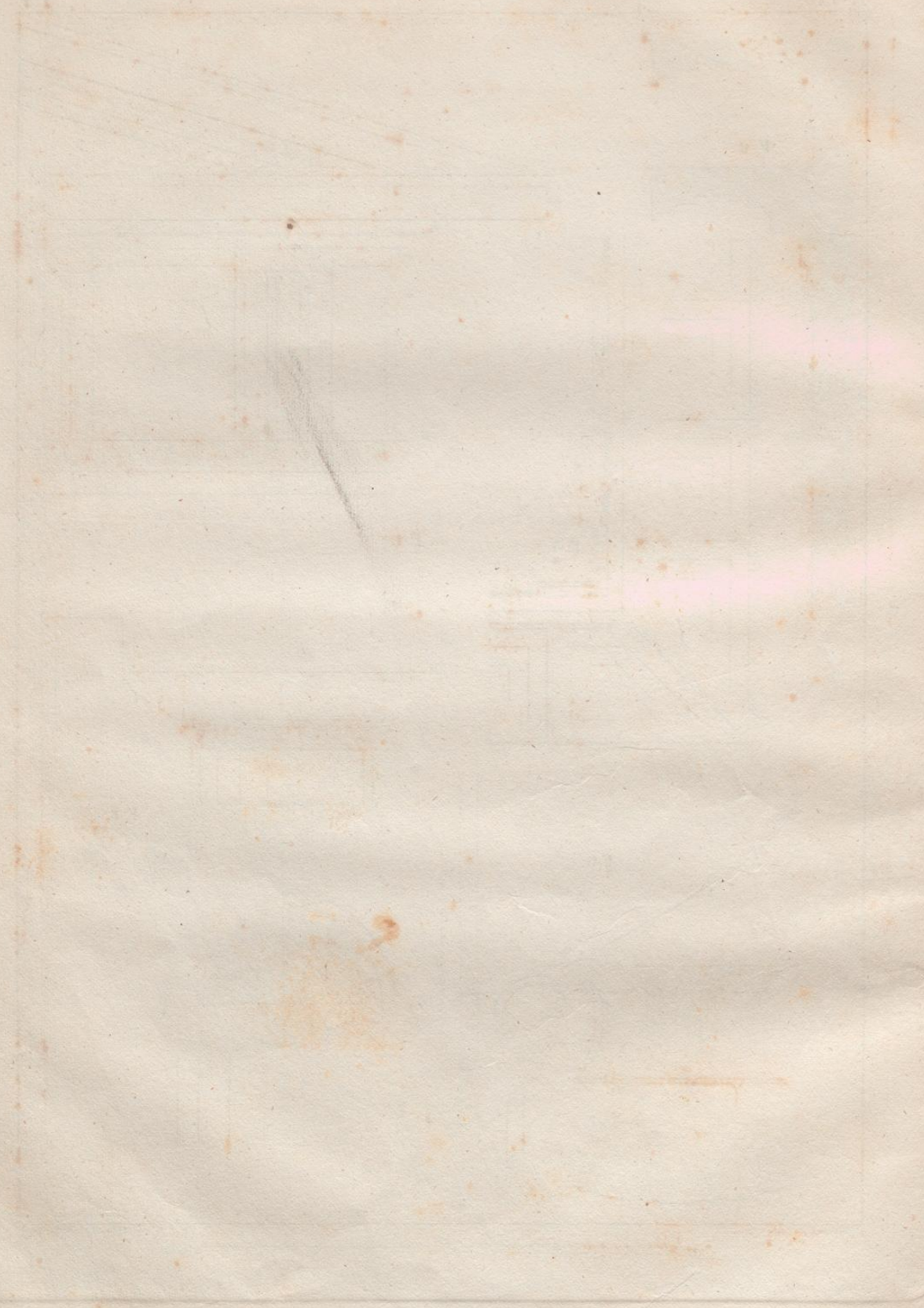

DORISCHE ORDNUNG,
vom Tempel des Apollo Epicurius bei Phigalia.

ORDRE DORIQUE,
du Temple d'Apollon Epicurée pres de Phigalia.

P. LXV.

T. 2.

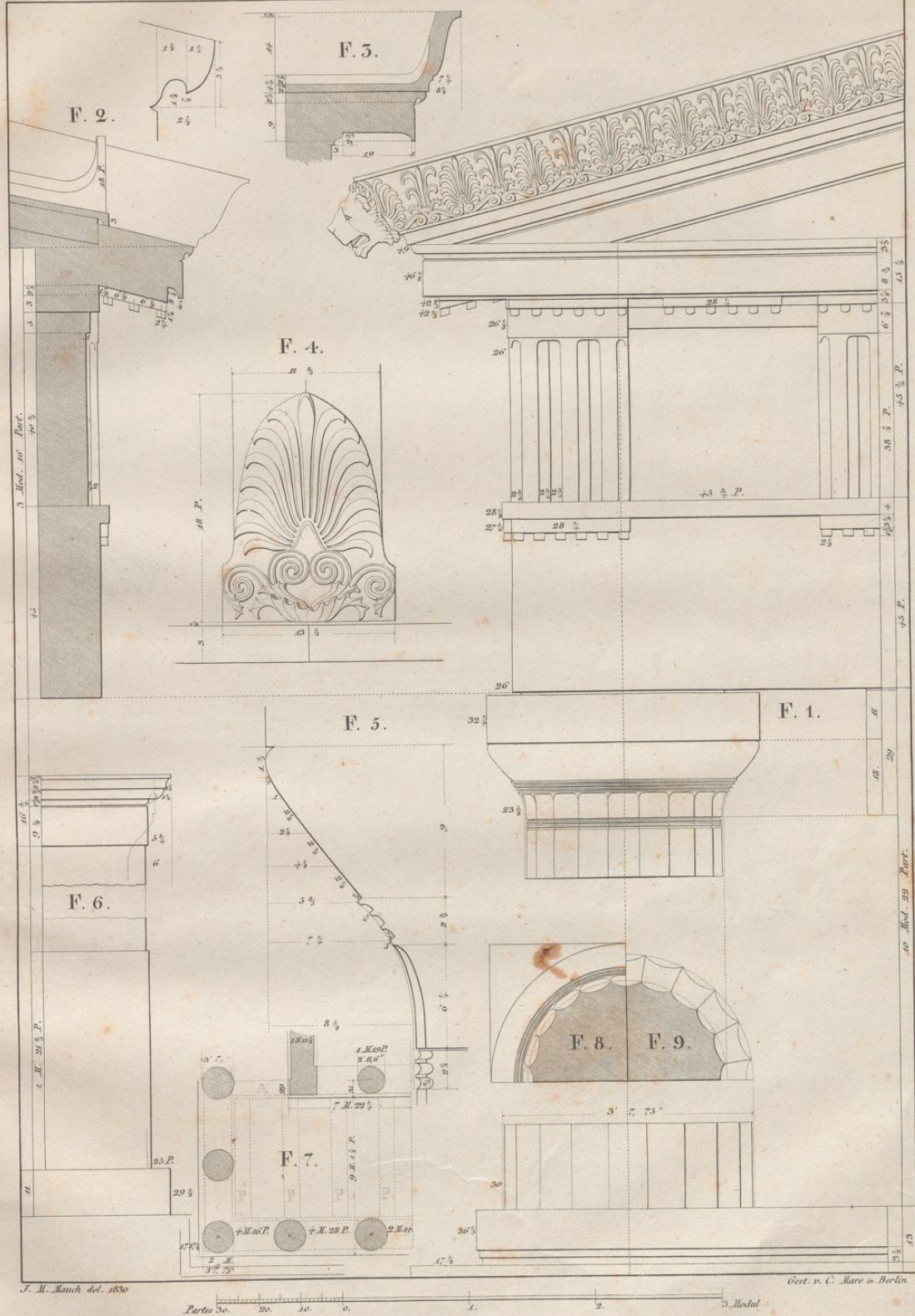

J. M. Mauch del. 1830

Geot. v. C. Mare in Berlin

Partes 50. 20. 10. 5. 1. 2. 3 Modal

Vom Aeusfern
der Propyläen zu Eleusis.

Du dehors
des Propylées à Eleusis.

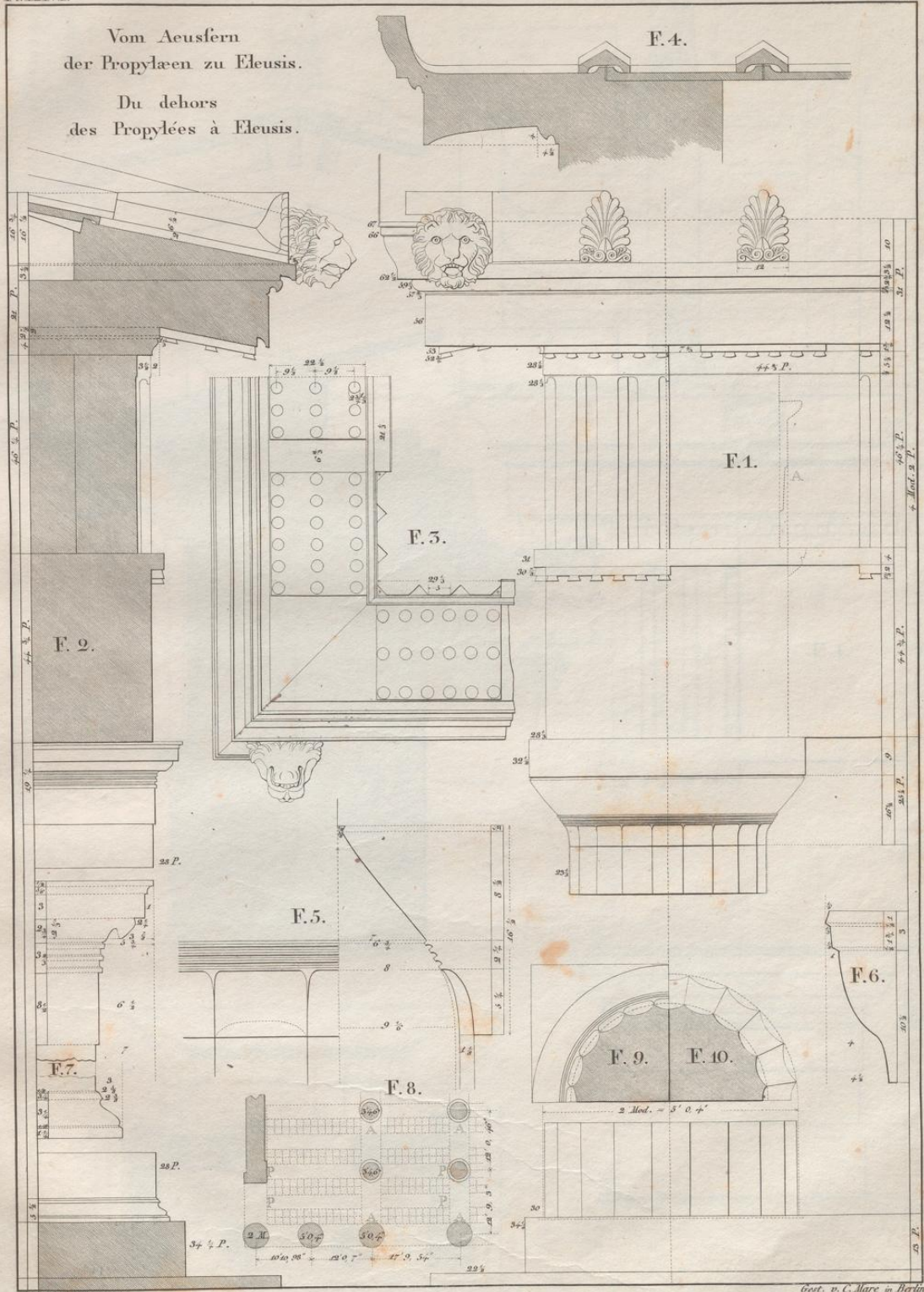

J. M. Nauck del. 1830

gest. v. C. Mare in Berlin



BOHRISCHE DRUCKERIE
BOHRISCHE DRUCKERIE

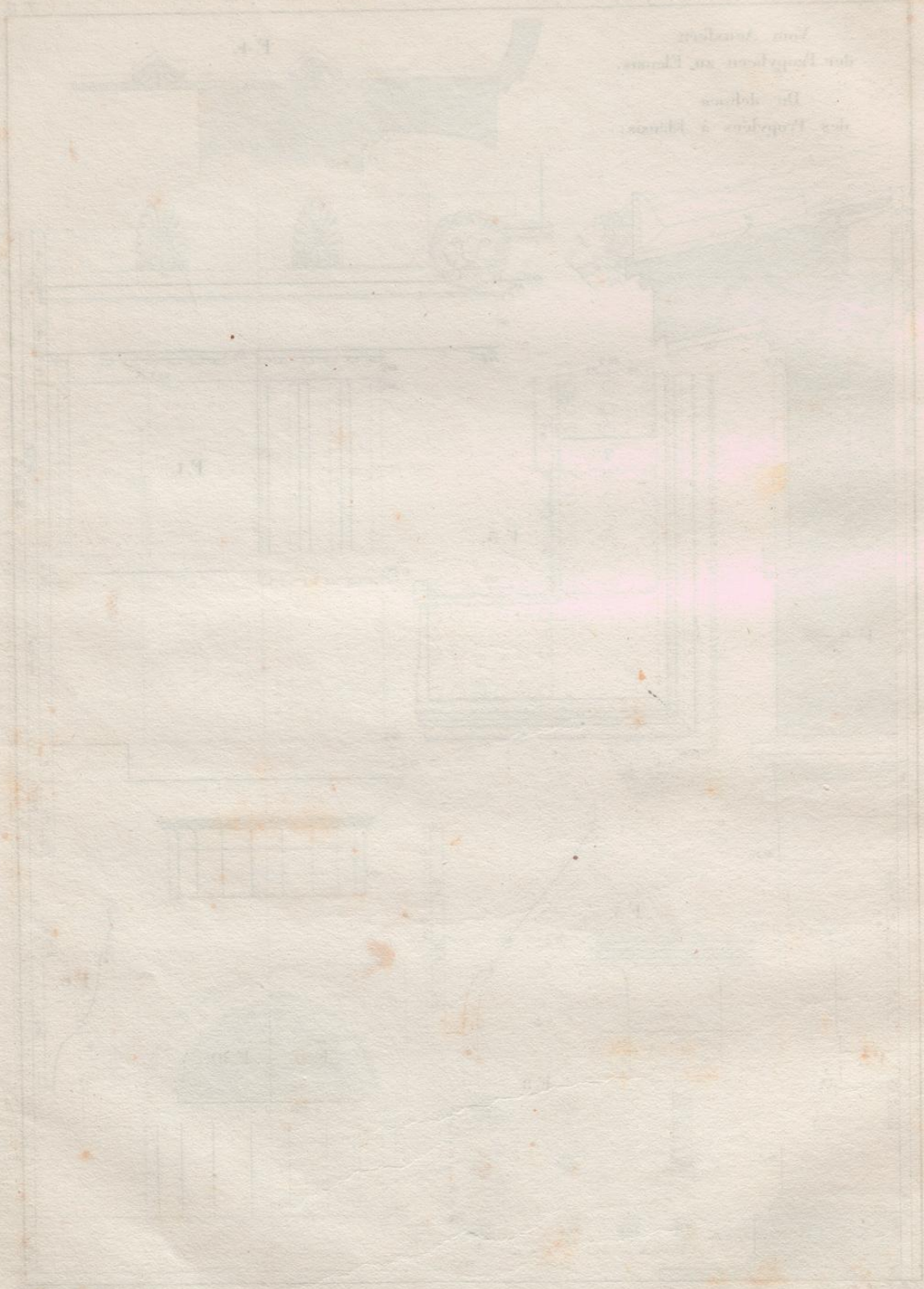

Das Gebäude
der Paderborner
Universität

F. 1

DORISCHE ORDNUNG,
vom Tempel der Diana-Propylaea zu Eleusis.

ORDRE DORIQUE,
du Temple de Diane-Propylees à Eleusis.

Pl. LXVII.

T. 1.

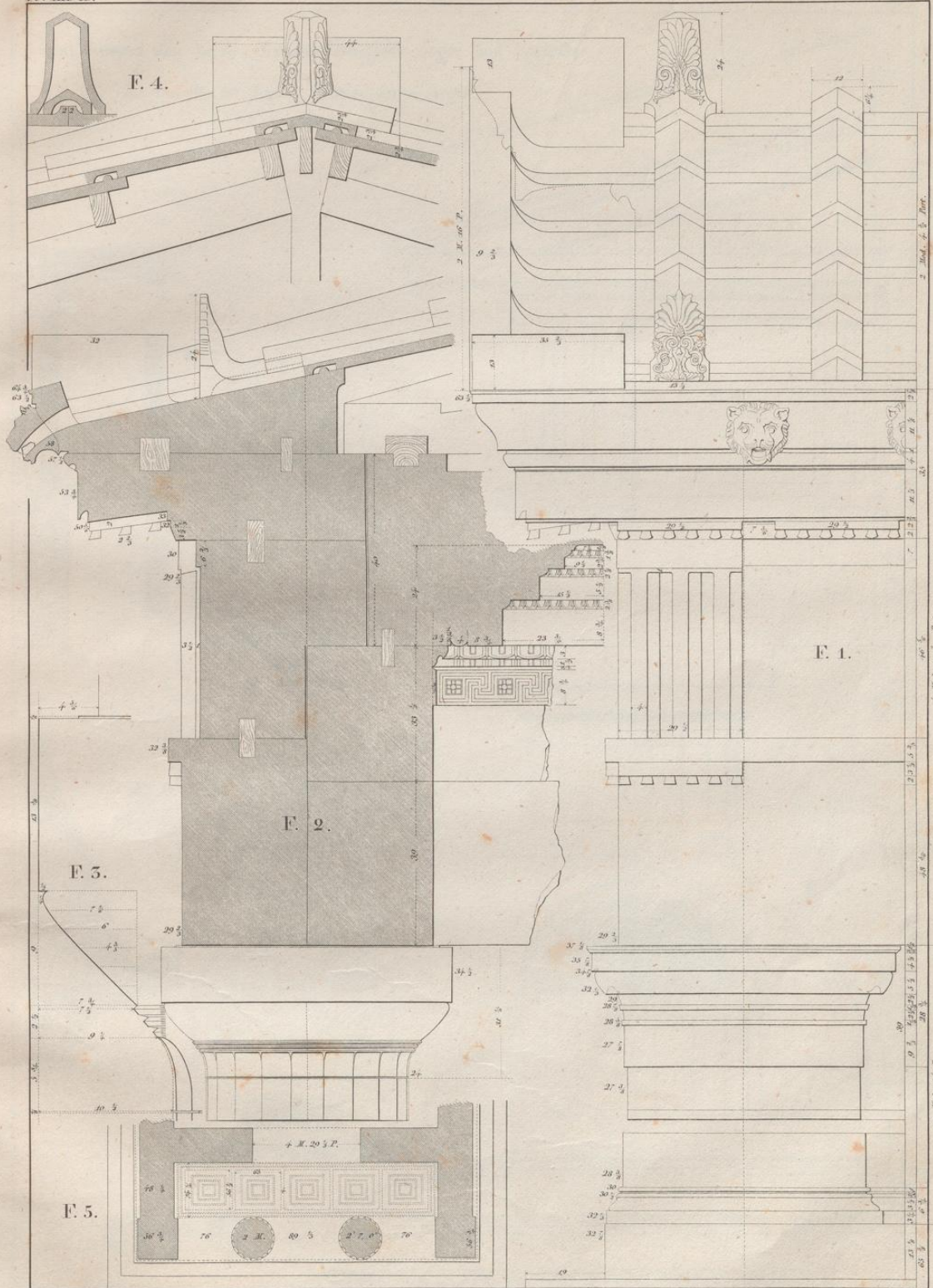

J. M. March del. 1831

Grav. v. C. Mare in Berlin

Partes 30. 20. 10. 0. 1. 2. 3. Modus

Faint, illegible text at the top of the page, possibly bleed-through from the reverse side.

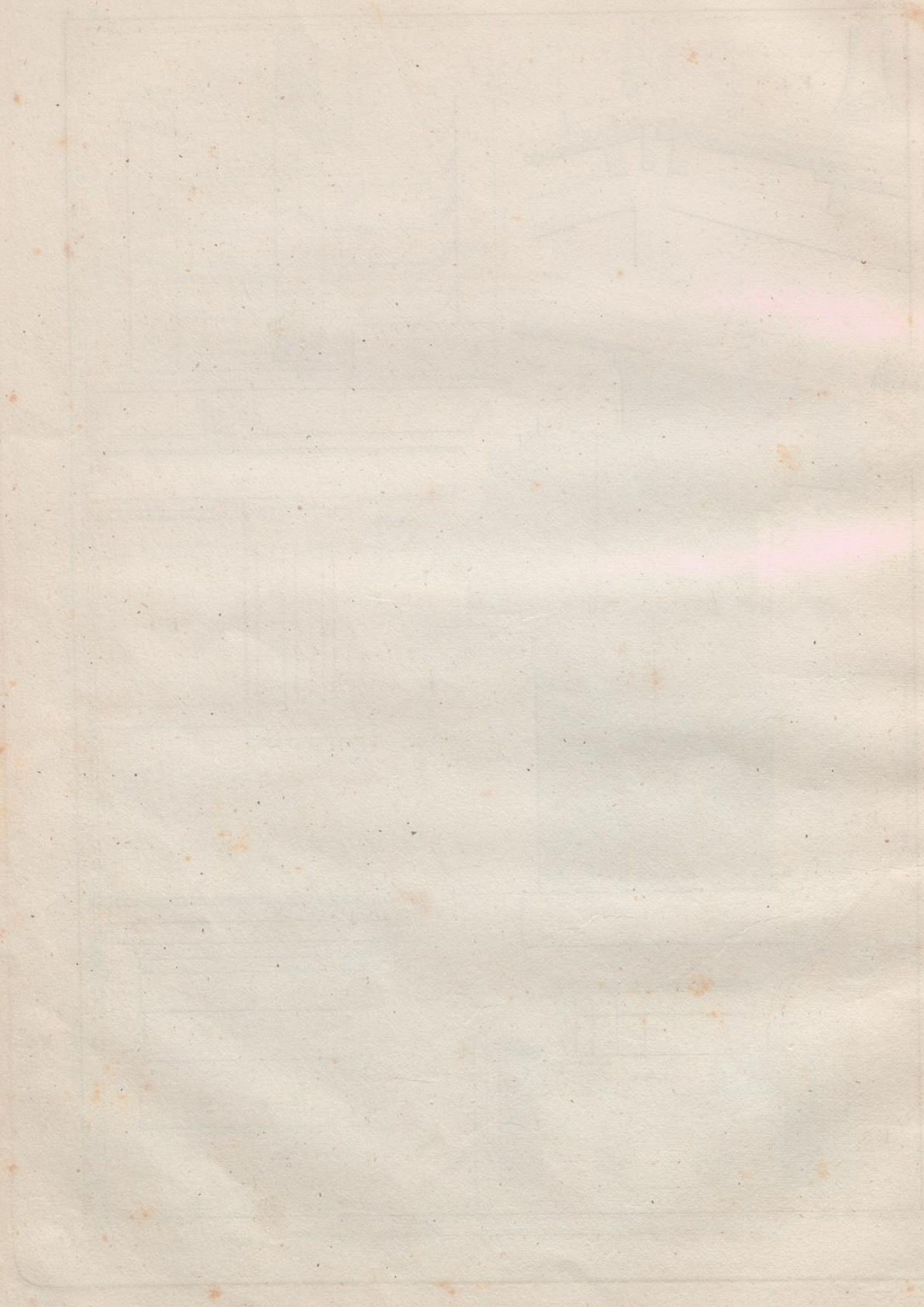

vom Tempel des Jupiter-Nemæus zwischen Argos und Korinth.

du Temple de Jupiter-Nemée entre Argos
et Corinthe.

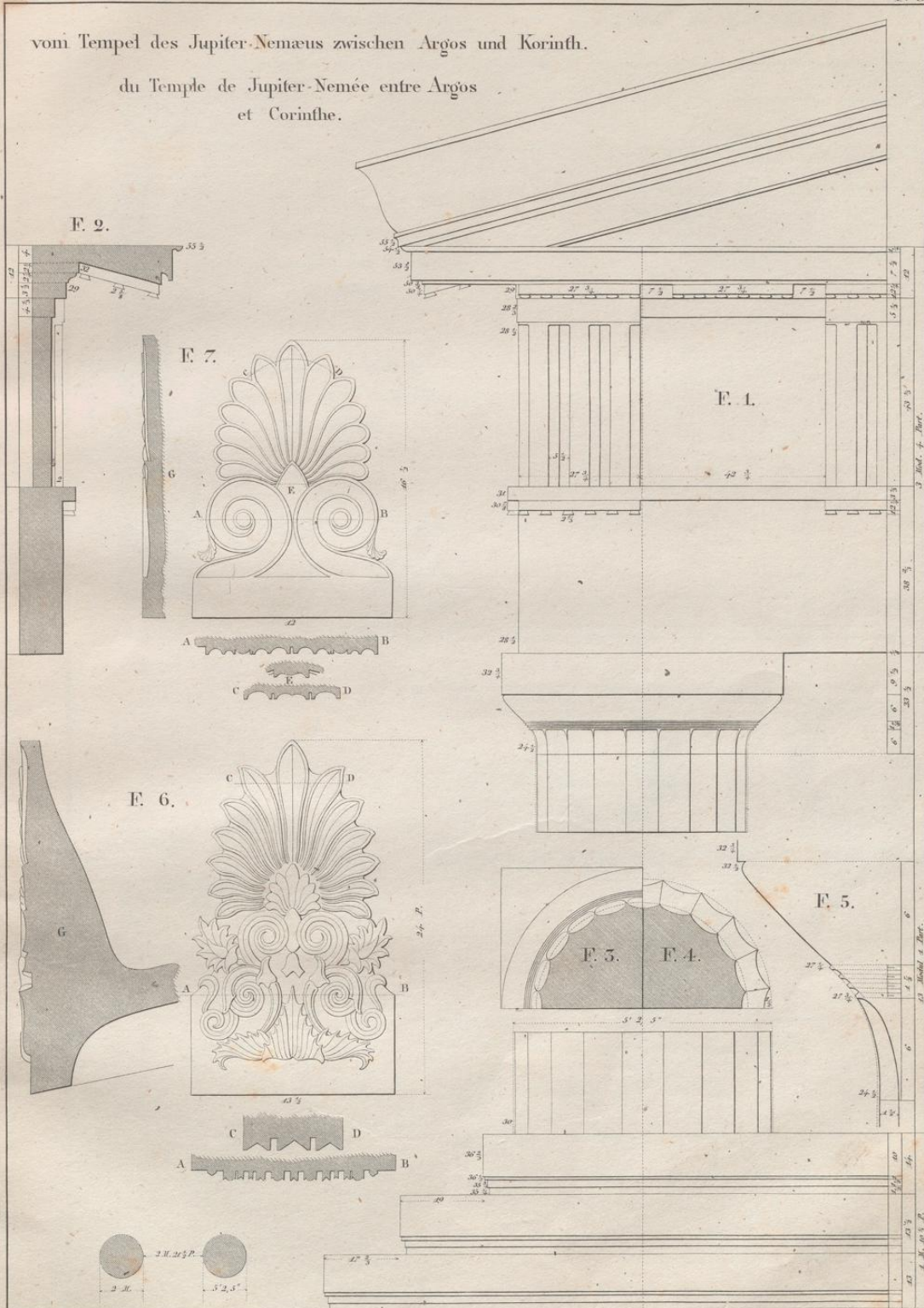

J. M. March del. 1832

Porter 50. 20. 10. 5.

3. Modul

Geat. n. C. More, in Berlin

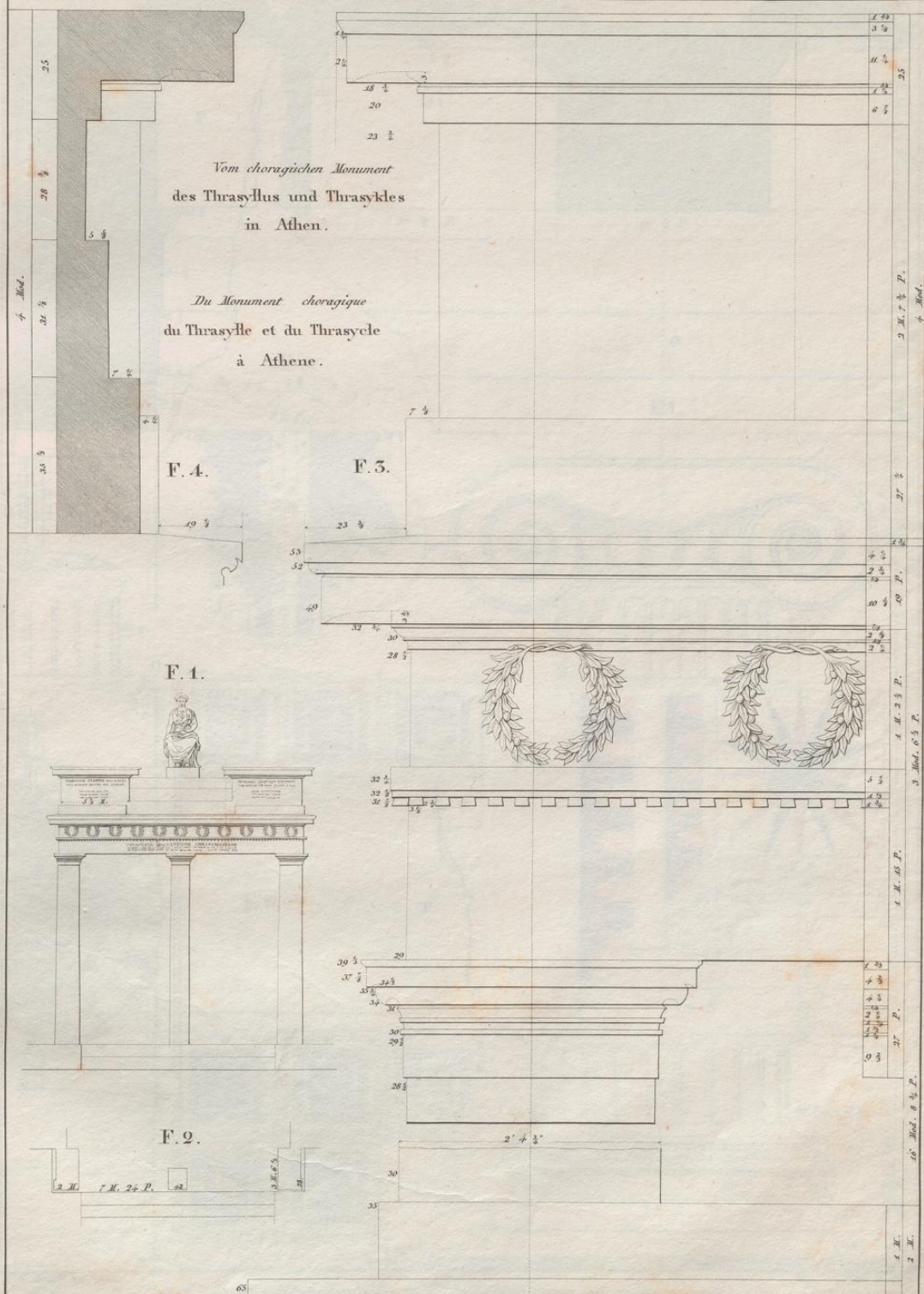

J. M. March del. 1830.

C. Mare sculp. Berlin

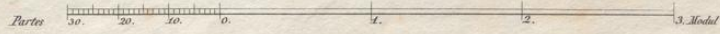

ORDRE ZDEJELNZE

UNBESTIMMTEORDNUNG

W. 10

Im Obersten Rat
des Reiches und Reichs
in Wien

Im Namen des Kaiser
in Wien und in Wien
in Wien

F. 1

F. 1

F. 1

F. 1

JONISCHE ORDNUNG,
im Inneren der Propyläen zu Eleusis.

ORDRE JONIQUE,
au dedans des Propylées à Eleusis.

Pl. LXX.

T. 7.

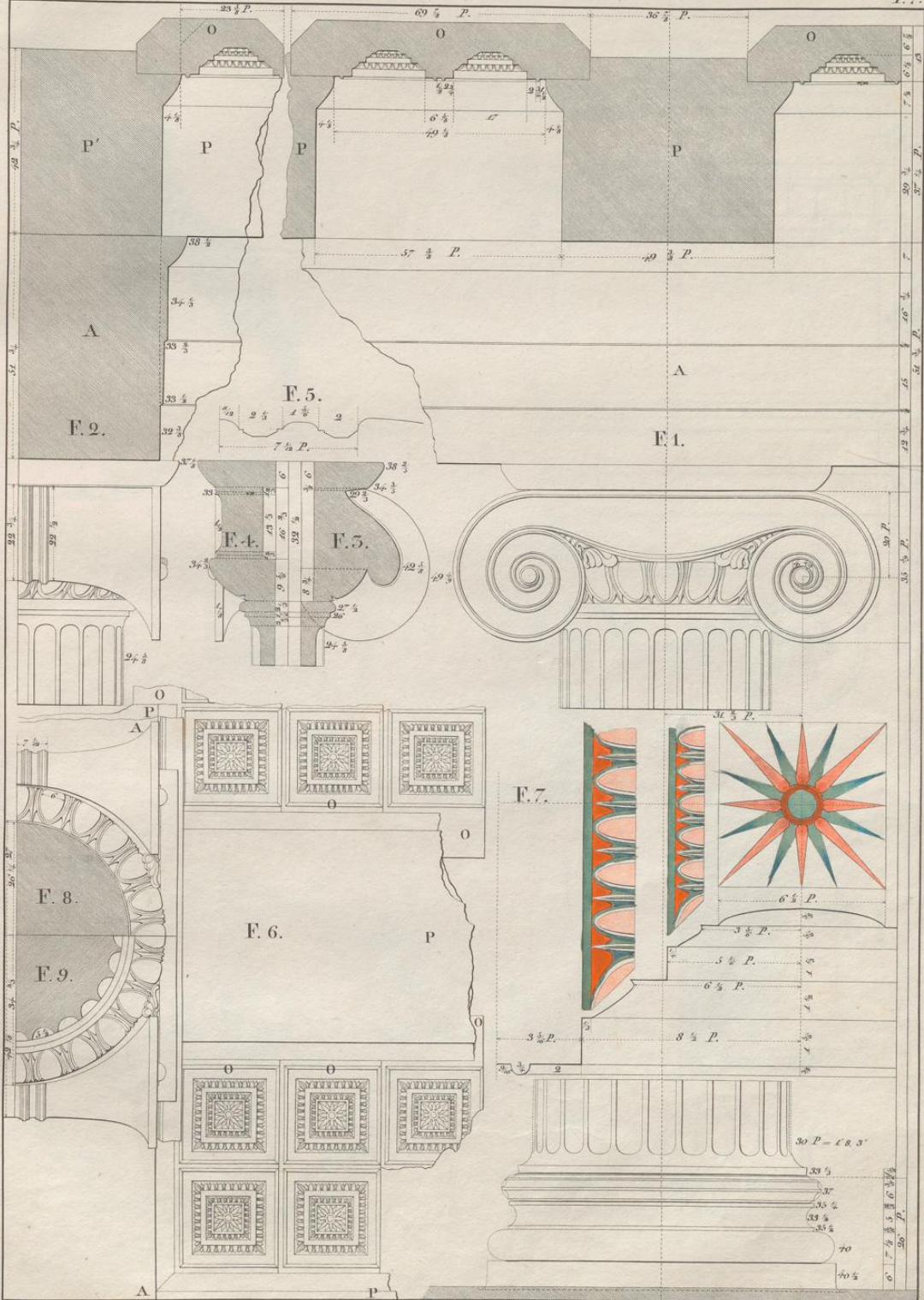

J. M. Rauch del. 1830

Grav. v. C. Mare in Berlin

Partes 30. 20. 10. 5. 1. 5. 3. Modul

ORDRE JONIQUE

JONISCHE ORDNER

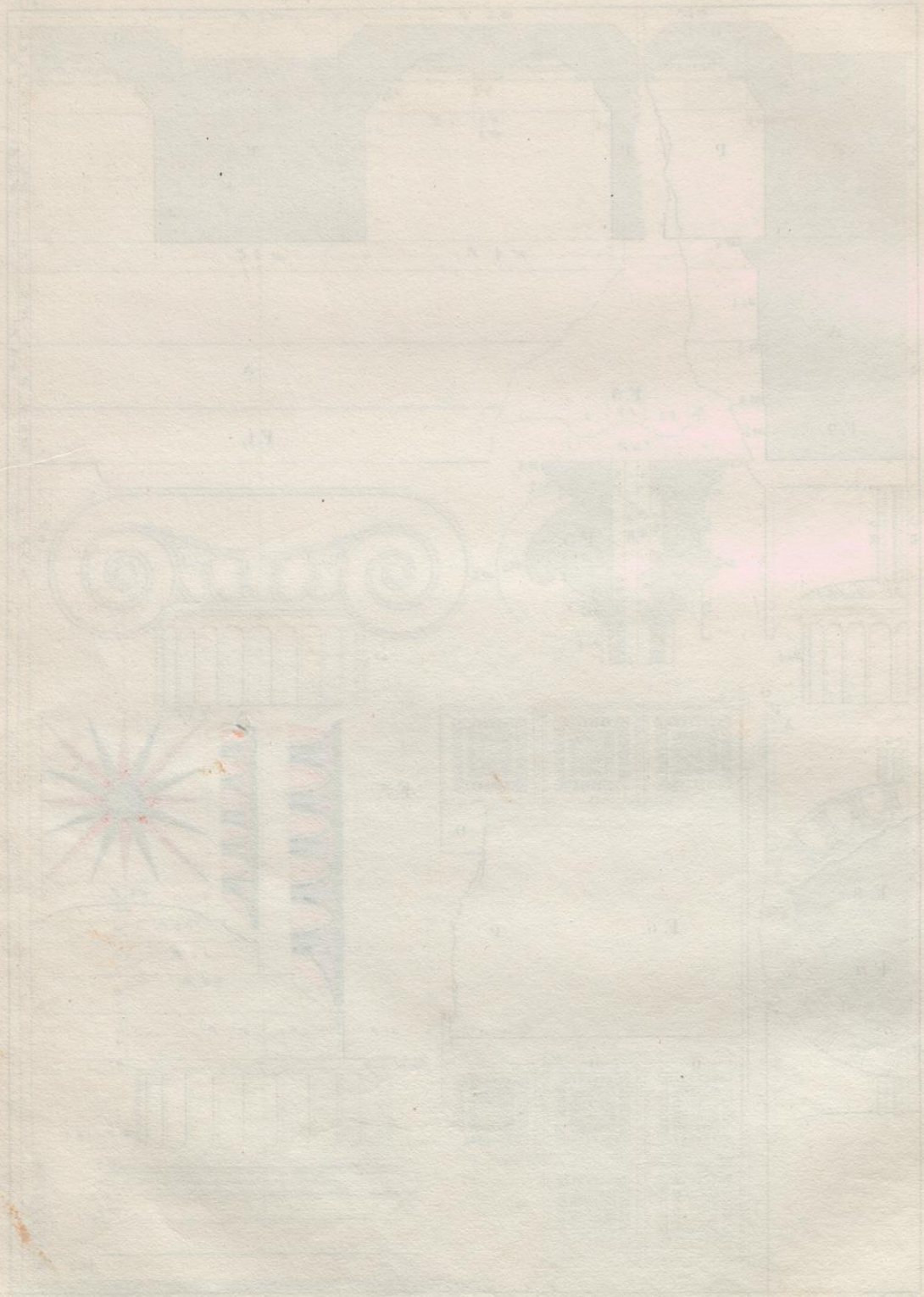

JONISCHE ORDNUNG,
unter den Ruinen von Eleusis gefunden.

ORDRE JONIQUE,
trouvè sous les Ruines d'Eleusis.

Pl. LXXI.

T. 8.

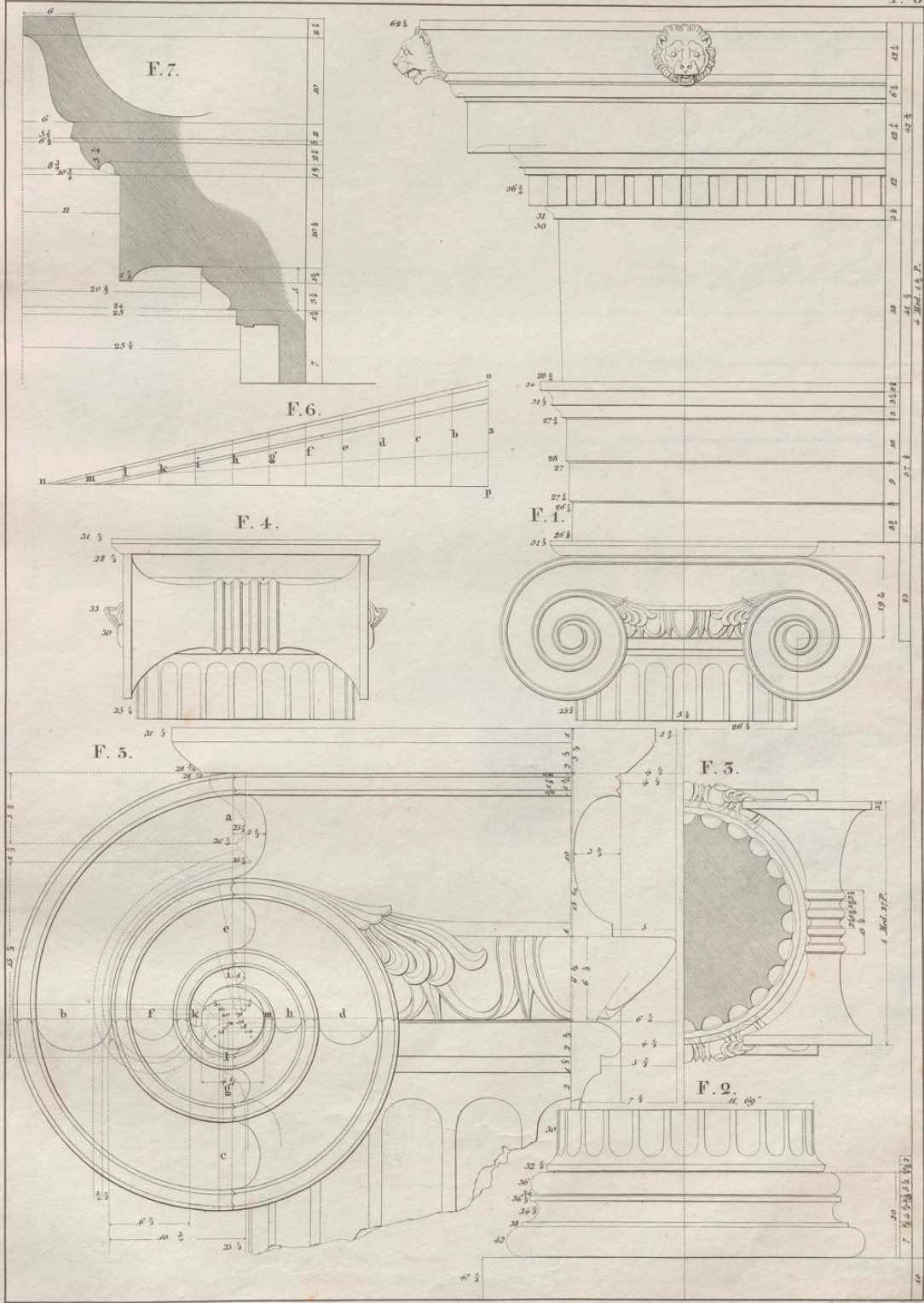

J. K. Mauch del. 1830.

C. Mace sculp. Berlin.

Partes 50. 20. 10. 0. 1. 2. 3. Modul

ORDRE IONIQUE
tous les jours les heures d'été

IONISCHE ORDNUNG
mit den Stunden von Sommer

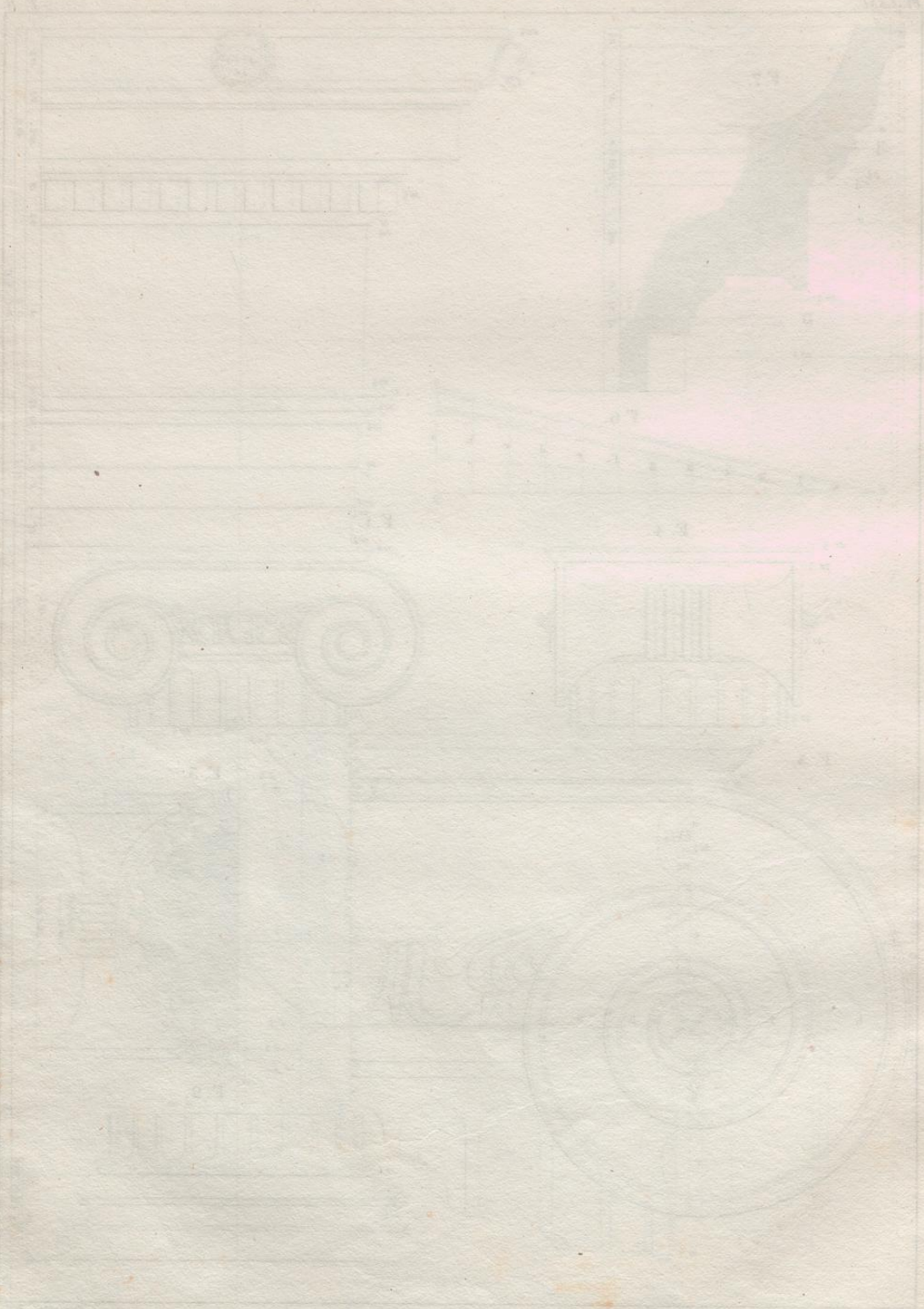

JONISCHE ORDNUNG,
vom Inneren des Apollo Tempels zu Bassæ.

ORDRE JONIQUE,
de l'intérieur du Temple d'Apollon á Bassé.

Pl. LXXII.

T. 2.

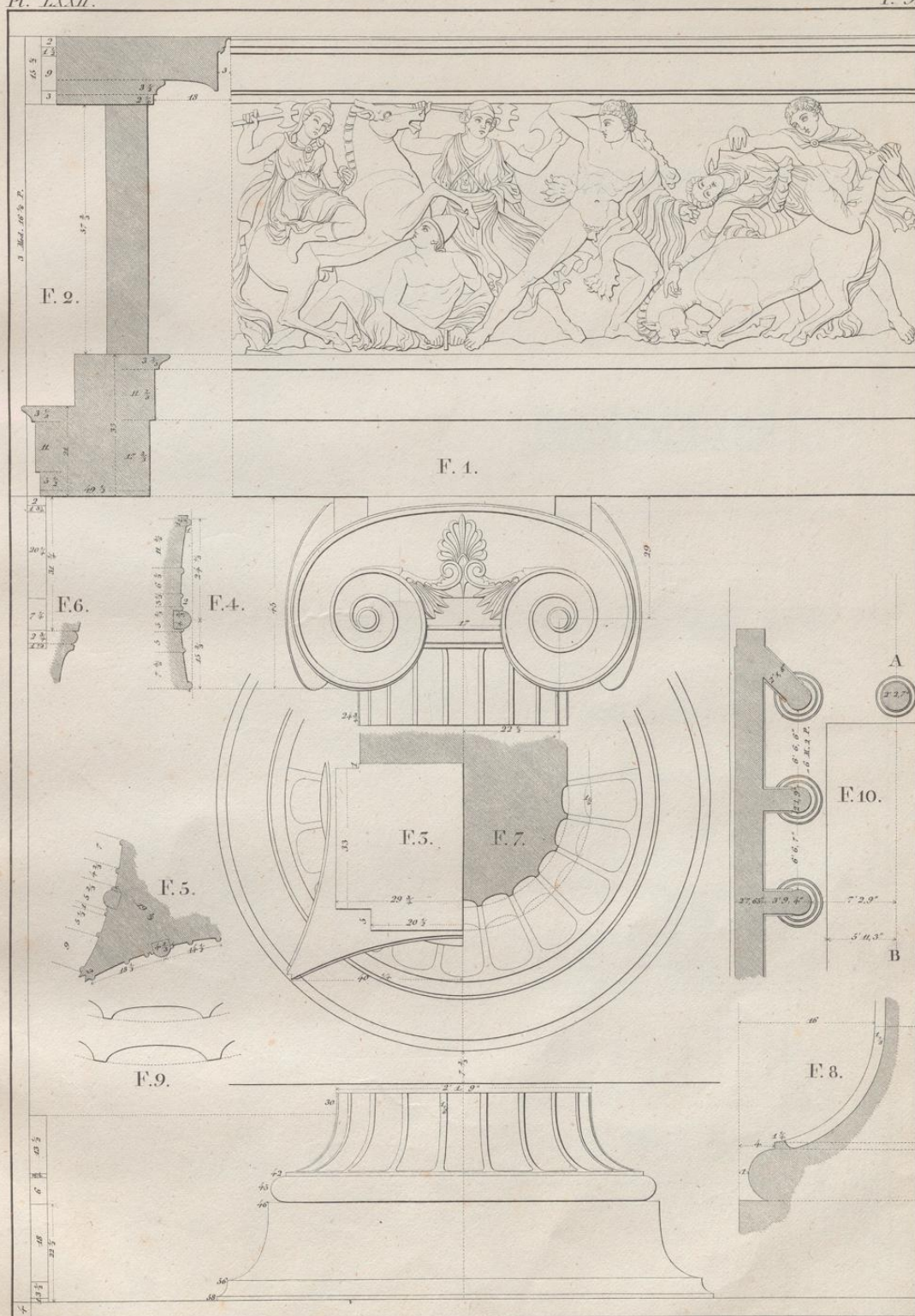

J. M. Rauch del. 1834

rest. v. C. Maré, in Berlin

Partes 50. 30. 20. 10. 5. 1. 2. 3. Modul

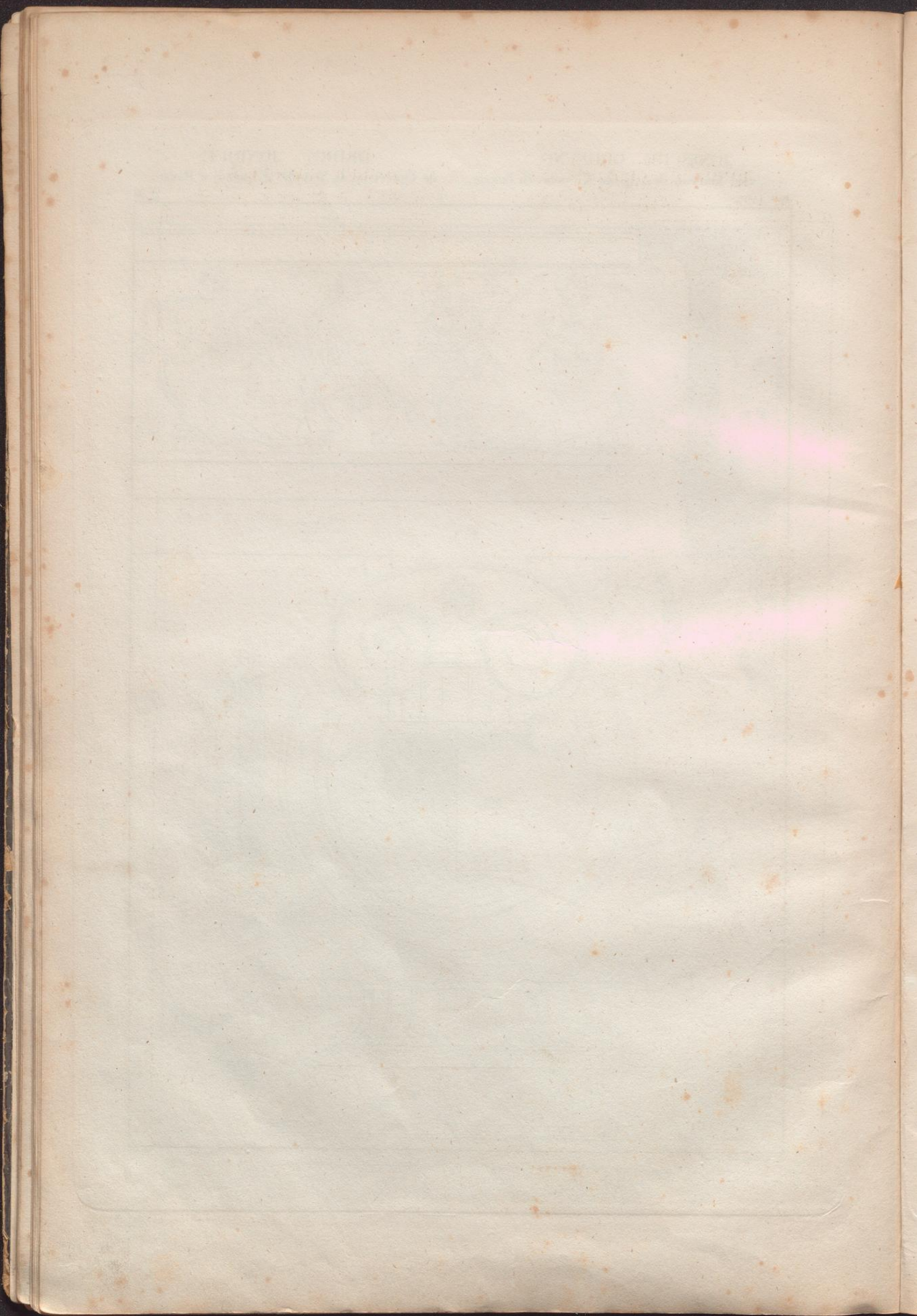

JONISCHE ORDNUNG,
vom Tempel der Minerva Polias zu Priene.

ORDRE JONIQUE,
du Temple de Minerve Poliade à Prienne.

Pl. LXXIII.

T. 10.

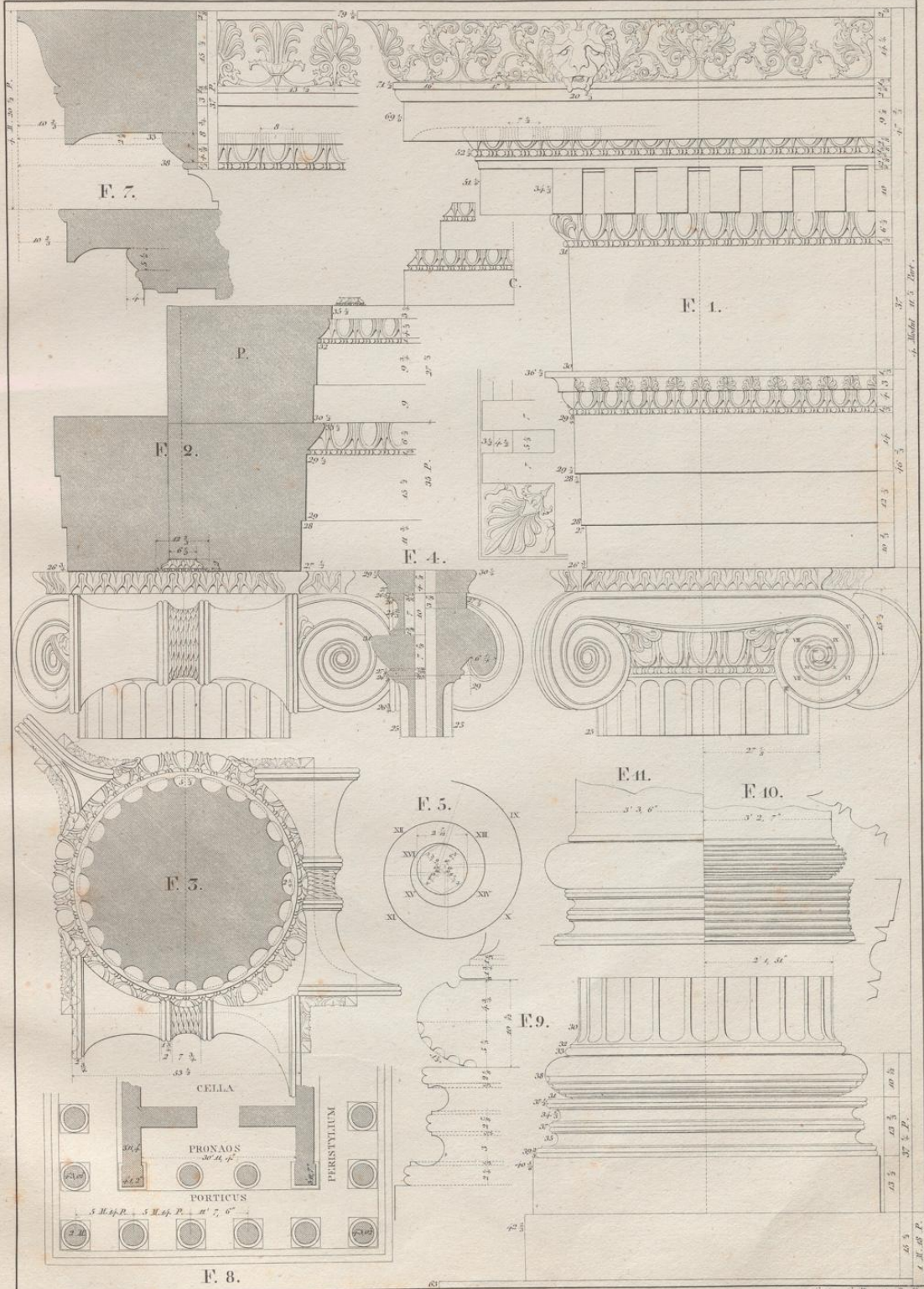

J. M. Rauch del. 1831

Grob. v. C. Harz, in Berlin

Partes 30. 20. 10. 0. 1. 2. 3. Modul

JONISCHE ORDNUNG,
 von den Propyläen zum T. der Minerva P. zu Priene.

ORDRE JONIQUE,
 des Propylées du T. de Minerve P. à Prienne.

Pl. LXXV.

T. 44.

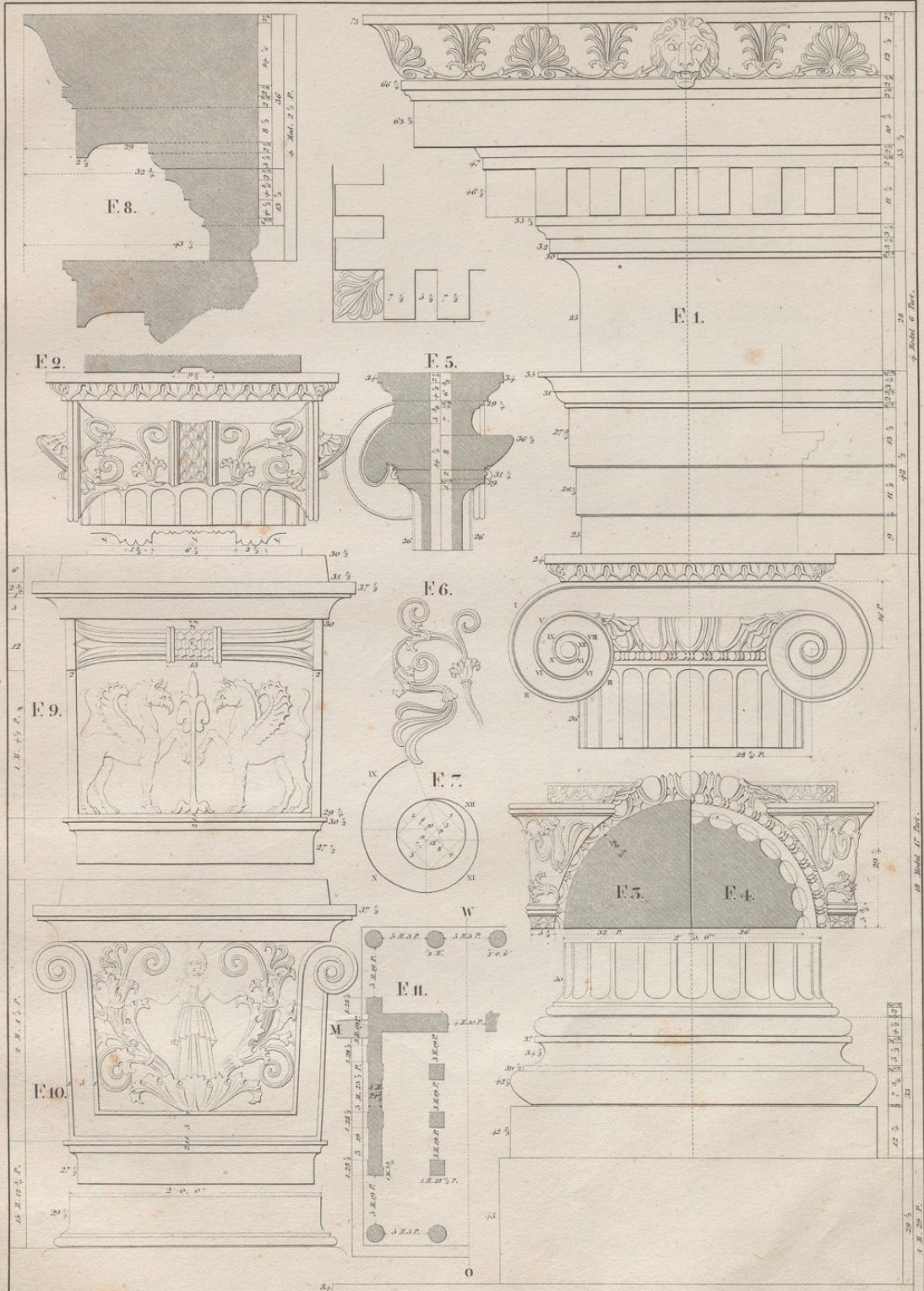

J. M. Hauch del. 1831

sculp. v. C. Mare, in Berlin

Paris 0 50 100 150 200 250 300 350 400 450 500 550 600 650 700 750 800 850 900 950 1000

JONISCHE ORDNUNG,
 Pilaster-Kapitäl aus der Cella des Tempels
 des Apollo-Diöymäus bei Milet.

ORDRE JONIQUE,
 Chapiteaux des Pilastres de la Cella du Temple
 d'Apollon-Diöymée pres de Milet.

Pl. LXV.

T. 12.

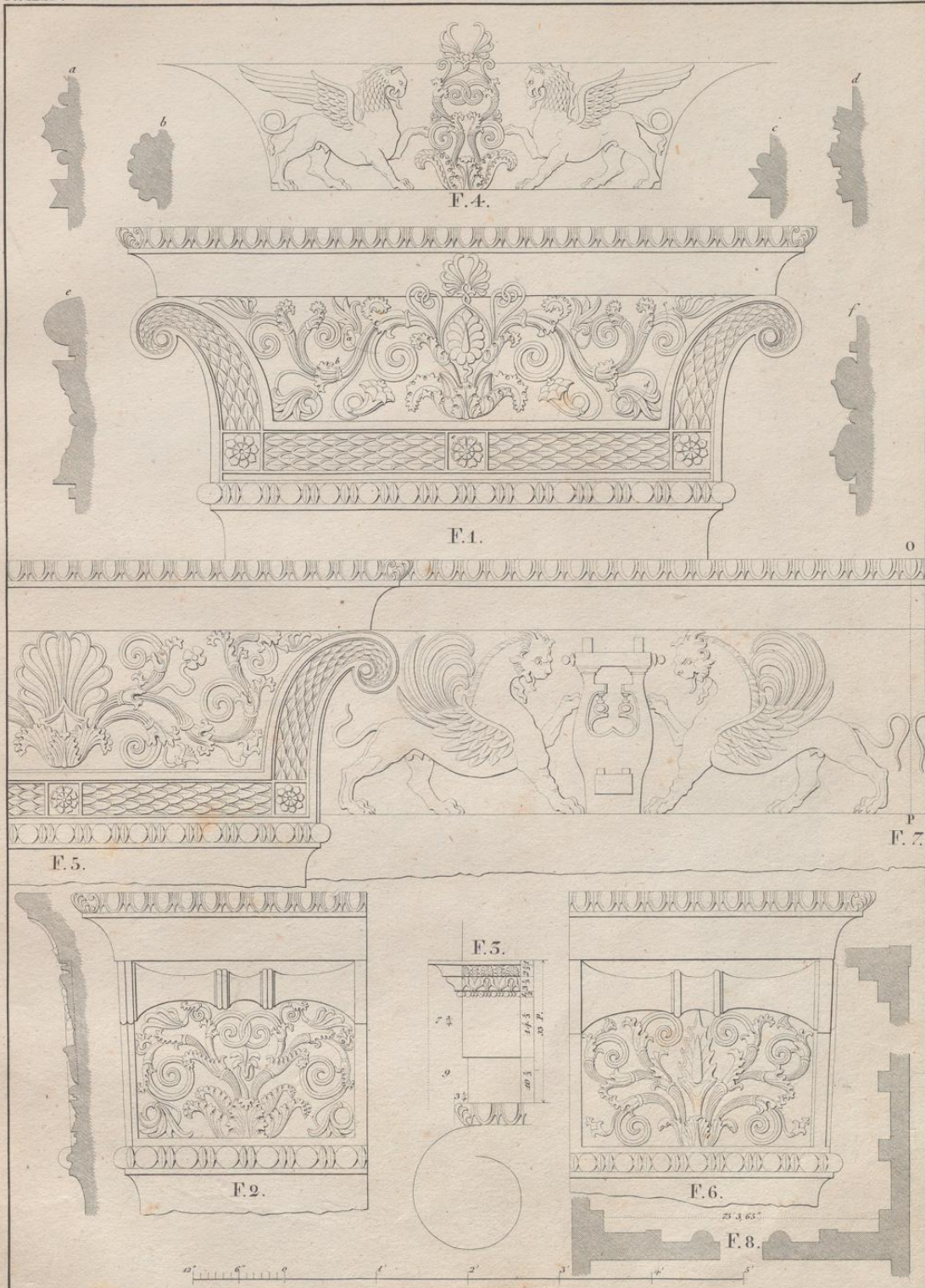

J. M. Mauch del. 1831

Gest. v. C. Mare in Berlin

Partes 100 20 40 60 80 100 Modul

Pl. LXXVII.

Pfeiler von der Inneren Eingangshalle zu Eleusis.

Pilastre du Vestibule à Eleusis.

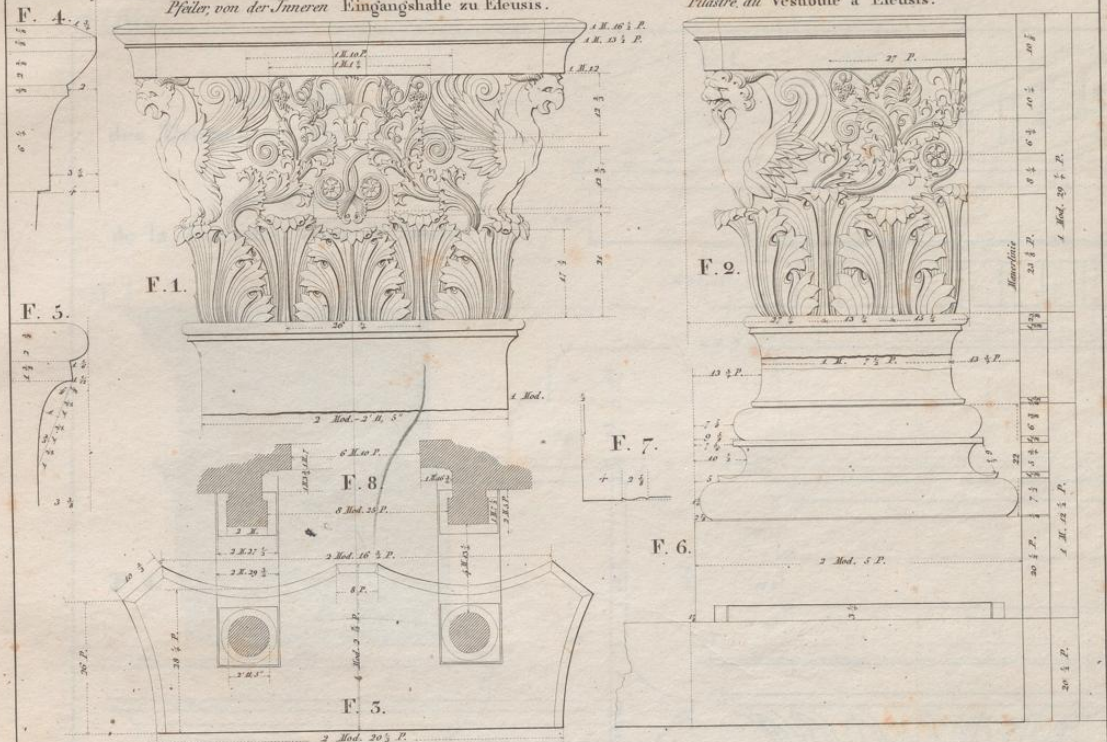

Knauf von einer Halbsaule im Inneren vom Tempel des Apollo Didymus bei Milet.

Chapiteau d'une demi-Colonne dans l'intérieur du Temple d'Apollon Didymée à Milet.

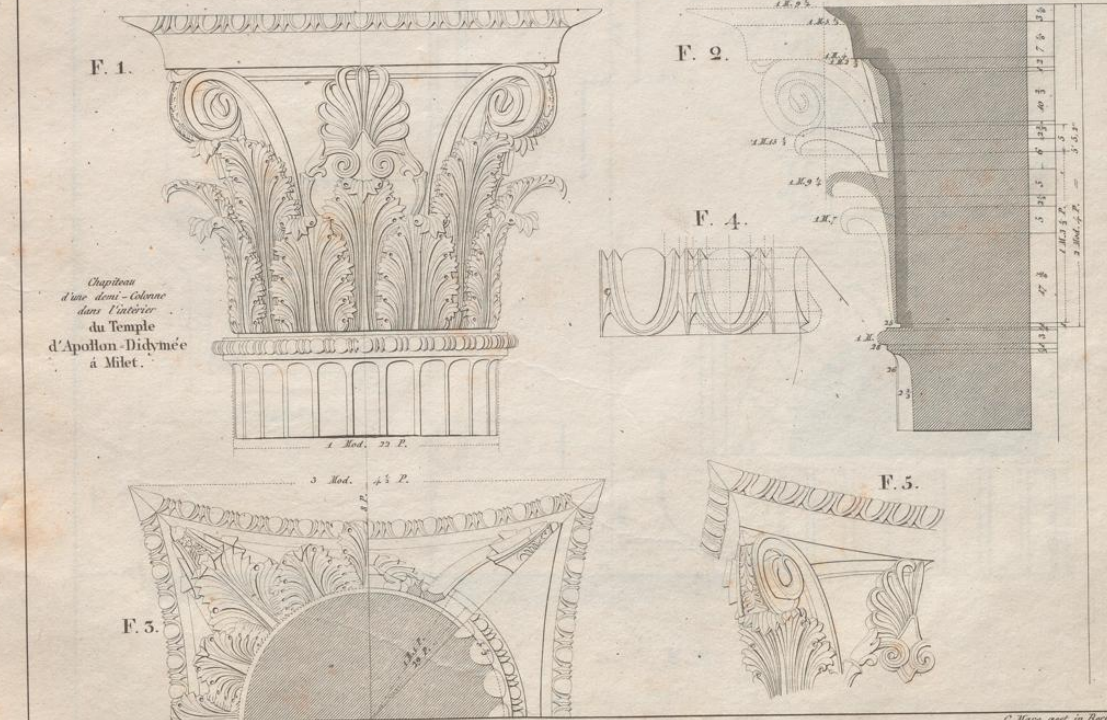

J. M. Mouché del. 1830.

C. More gest. in Berlin.

Planer 0p. 20. 40. 60. 80. 100. 120. 140. 160. 180. 200. 220. 240. 260. 280. 300. 320. 340. 360. 380. 400. 420. 440. 460. 480. 500. 520. 540. 560. 580. 600. 620. 640. 660. 680. 700. 720. 740. 760. 780. 800. 820. 840. 860. 880. 900. 920. 940. 960. 980. 1000. 1020. 1040. 1060. 1080. 1100. 1120. 1140. 1160. 1180. 1200. 1220. 1240. 1260. 1280. 1300. 1320. 1340. 1360. 1380. 1400. 1420. 1440. 1460. 1480. 1500. 1520. 1540. 1560. 1580. 1600. 1620. 1640. 1660. 1680. 1700. 1720. 1740. 1760. 1780. 1800. 1820. 1840. 1860. 1880. 1900. 1920. 1940. 1960. 1980. 2000. 2020. 2040. 2060. 2080. 2100. 2120. 2140. 2160. 2180. 2200. 2220. 2240. 2260. 2280. 2300. 2320. 2340. 2360. 2380. 2400. 2420. 2440. 2460. 2480. 2500. 2520. 2540. 2560. 2580. 2600. 2620. 2640. 2660. 2680. 2700. 2720. 2740. 2760. 2780. 2800. 2820. 2840. 2860. 2880. 2900. 2920. 2940. 2960. 2980. 3000. 3020. 3040. 3060. 3080. 3100. 3120. 3140. 3160. 3180. 3200. 3220. 3240. 3260. 3280. 3300. 3320. 3340. 3360. 3380. 3400. 3420. 3440. 3460. 3480. 3500. 3520. 3540. 3560. 3580. 3600. 3620. 3640. 3660. 3680. 3700. 3720. 3740. 3760. 3780. 3800. 3820. 3840. 3860. 3880. 3900. 3920. 3940. 3960. 3980. 4000. 4020. 4040. 4060. 4080. 4100. 4120. 4140. 4160. 4180. 4200. 4220. 4240. 4260. 4280. 4300. 4320. 4340. 4360. 4380. 4400. 4420. 4440. 4460. 4480. 4500. 4520. 4540. 4560. 4580. 4600. 4620. 4640. 4660. 4680. 4700. 4720. 4740. 4760. 4780. 4800. 4820. 4840. 4860. 4880. 4900. 4920. 4940. 4960. 4980. 5000. 5020. 5040. 5060. 5080. 5100. 5120. 5140. 5160. 5180. 5200. 5220. 5240. 5260. 5280. 5300. 5320. 5340. 5360. 5380. 5400. 5420. 5440. 5460. 5480. 5500. 5520. 5540. 5560. 5580. 5600. 5620. 5640. 5660. 5680. 5700. 5720. 5740. 5760. 5780. 5800. 5820. 5840. 5860. 5880. 5900. 5920. 5940. 5960. 5980. 6000. 6020. 6040. 6060. 6080. 6100. 6120. 6140. 6160. 6180. 6200. 6220. 6240. 6260. 6280. 6300. 6320. 6340. 6360. 6380. 6400. 6420. 6440. 6460. 6480. 6500. 6520. 6540. 6560. 6580. 6600. 6620. 6640. 6660. 6680. 6700. 6720. 6740. 6760. 6780. 6800. 6820. 6840. 6860. 6880. 6900. 6920. 6940. 6960. 6980. 7000. 7020. 7040. 7060. 7080. 7100. 7120. 7140. 7160. 7180. 7200. 7220. 7240. 7260. 7280. 7300. 7320. 7340. 7360. 7380. 7400. 7420. 7440. 7460. 7480. 7500. 7520. 7540. 7560. 7580. 7600. 7620. 7640. 7660. 7680. 7700. 7720. 7740. 7760. 7780. 7800. 7820. 7840. 7860. 7880. 7900. 7920. 7940. 7960. 7980. 8000. 8020. 8040. 8060. 8080. 8100. 8120. 8140. 8160. 8180. 8200. 8220. 8240. 8260. 8280. 8300. 8320. 8340. 8360. 8380. 8400. 8420. 8440. 8460. 8480. 8500. 8520. 8540. 8560. 8580. 8600. 8620. 8640. 8660. 8680. 8700. 8720. 8740. 8760. 8780. 8800. 8820. 8840. 8860. 8880. 8900. 8920. 8940. 8960. 8980. 9000. 9020. 9040. 9060. 9080. 9100. 9120. 9140. 9160. 9180. 9200. 9220. 9240. 9260. 9280. 9300. 9320. 9340. 9360. 9380. 9400. 9420. 9440. 9460. 9480. 9500. 9520. 9540. 9560. 9580. 9600. 9620. 9640. 9660. 9680. 9700. 9720. 9740. 9760. 9780. 9800. 9820. 9840. 9860. 9880. 9900. 9920. 9940. 9960. 9980. 10000.

KÖNIGLICHES ORDNUNGSGEBENDE

1785



1785

ORDRE L'ORIENTAL

ORDRE L'ORIENTAL

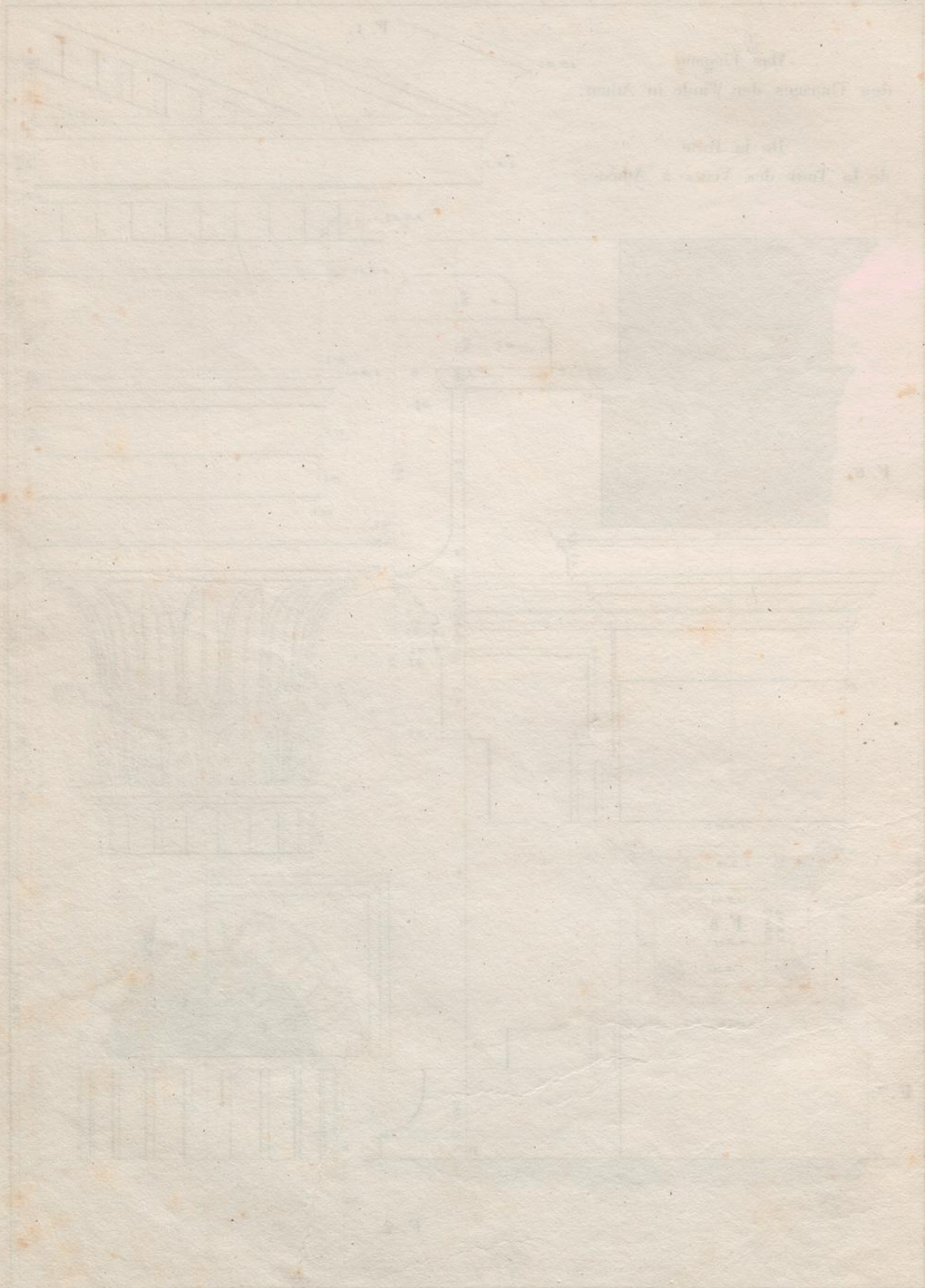

KORINTHISCHE ORDNUNG.

ORDRE CORINTHIEN.

Pl. LXXVIII

T. 15

Säulen-Knauf, unter den Ruinen des Apollo Tempels bei Milet gefunden.

Chapiteau d'une Colonne, trouvé sous les Ruines du Temple d'Apollon-Didymée.

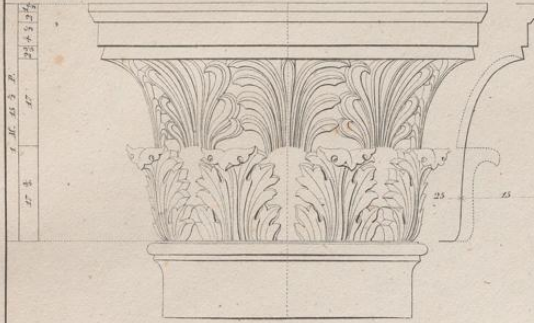

Pfeiler-Knauf, und Säule, aus Paestum.

Chapiteau d'un Pilastre, et une Colonne, de Paestum.

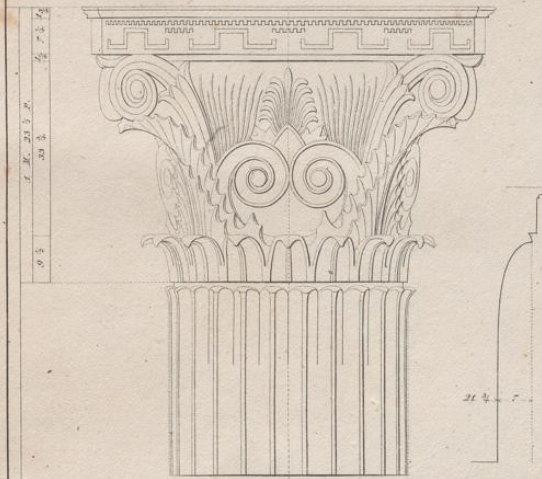

Säule, aus dem Inneren des Apollo Tempels zu Bassae.

Colonne, de l'intérieur du Temple d'Apollon à Bassé.

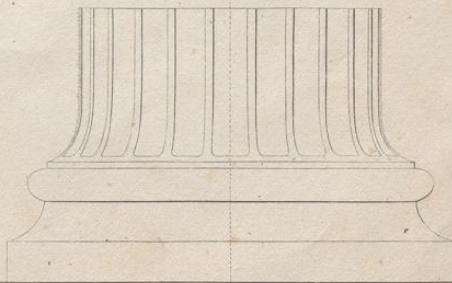
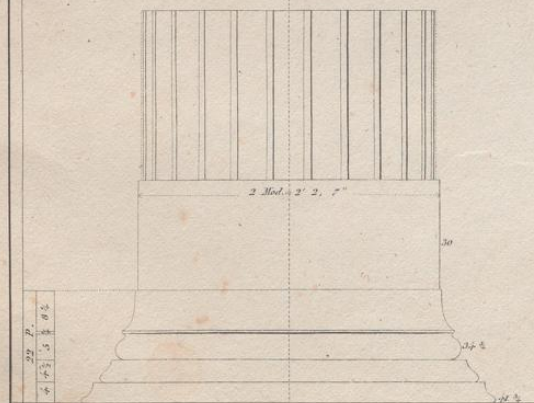

J. M. Mauch del. 1834

Gest. v. C. Mars in Berlin

Partes 30 20 10 0 1 2 3 Modul

