



UNIVERSITÄTS-  
BIBLIOTHEK  
PADERBORN

## **Sammlung von Bauzeichnungen aus dem Gebiete der Wasser- und Strassenbaukunst**

bestehend in 120 Blättern

Constructiver Curs

**Carlsruhe, 1837**

Baggermaschine (an der Nord-Elbe gebräuchlich.) IX. Heft Pl. 2.

---

[urn:nbn:de:hbz:466:1-65240](https://nbn-resolving.org/urn:nbn:de:hbz:466:1-65240)



# Baggermaschine.

(am der Nord-Elbe gebräuchlich)

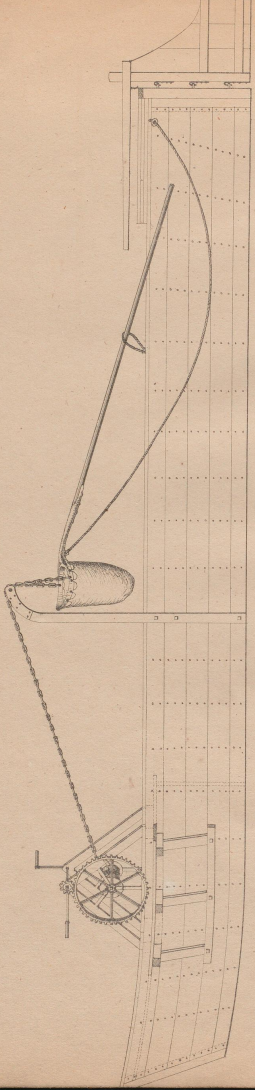

Grundriss des Schiffes

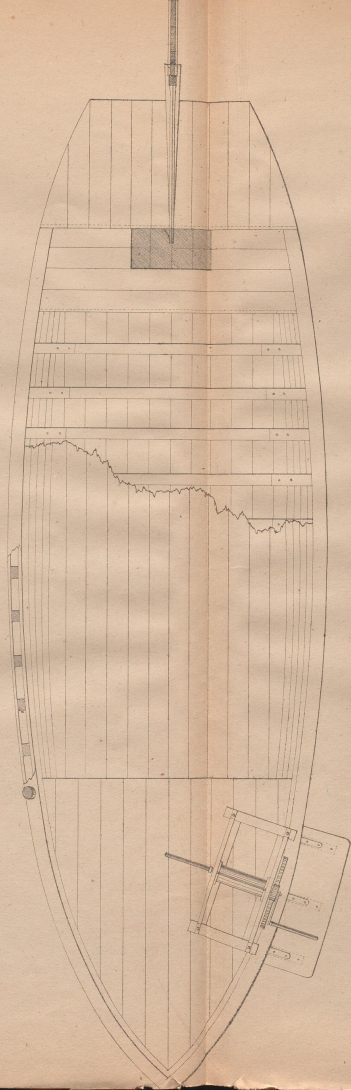

Längenschnitt des Schiffes.



Vordere Ansicht des Schiffes

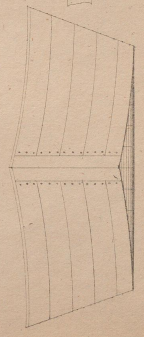

Querschnitt

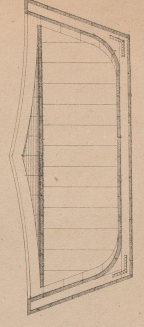

Ansicht der Kette, an der der Baggerkessel befestigt ist.

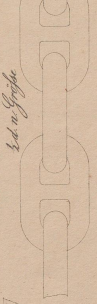

2. d. u. Größe

Dr. Schade

Verlag v. P. Wagner in Rostock.

1871

Zeichnung  
Lithographie

