



UNIVERSITÄTS-
BIBLIOTHEK
PADERBORN

Praktische Baugewerbs-Lehre zum Selbstunterricht für absolvirte Techniker

Vorlegeblätter

Michel, Joseph

Wien, [1870]

Blatt: 60. Bodenbelage.

[urn:nbn:de:hbz:466:1-66856](https://nbn-resolving.org/urn:nbn:de:hbz:466:1-66856)

VORBEREITUNG ZUR

BRUNNEN

BRUNNEN

Detail der Brunnenanlage

Grundriss

Querschnitt

Detail der Brunnenanlage

Grundriss

Querschnitt

Detail der Brunnenanlage

Grundriss

Querschnitt

Detail der Brunnenanlage

Grundriss

Querschnitt

Detail der Brunnenanlage

Grundriss

Querschnitt

Detail der Brunnenanlage

Grundriss

Querschnitt

Detail der Brunnenanlage

Grundriss

Querschnitt

Detail der Brunnenanlage

Grundriss

Querschnitt

Detail der Brunnenanlage

Grundriss

Querschnitt

BRUNNEN

BRUNNEN

BRUNNEN

BRUNNEN

BRUNNEN

BRUNNEN

BRUNNEN

BRUNNEN

BRUNNEN

BRUNNEN

BRUNNEN

BRUNNEN

V. ABSCHNITT.

BODENBELAGE.

Bretterfußboden.
Längenschnitt.



Grundriss.

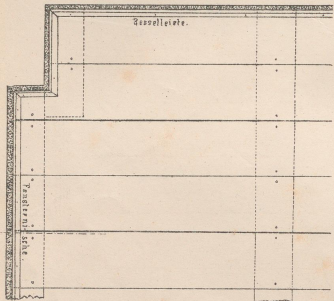

Detail des Brettauflagers.
Fußbodenbrett.

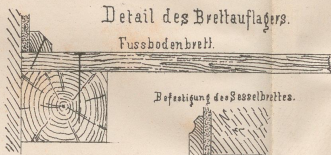

Detail der Friesverbindung.

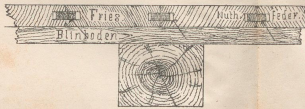

Detail der Parquette.
Massiv.



Eingefasster Fußboden.
Längenschnitt.

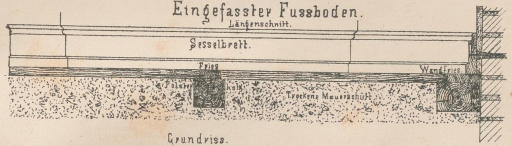

Grundriss.

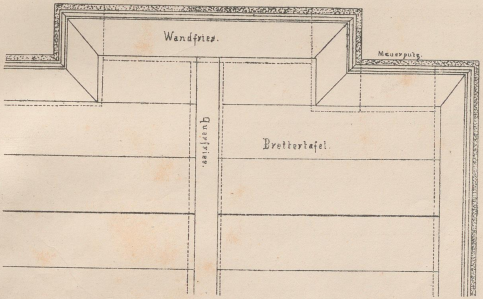

Friesboden.
Querschnitt.



Grundriss.

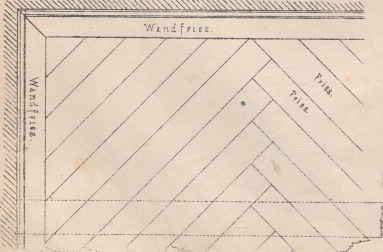

Fournitf.



Grundriss

mit 8 Steinen der Parquetten mit 4 Steinen

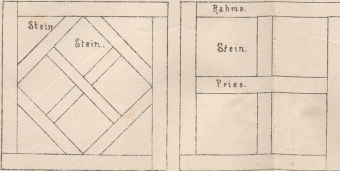

Parquetten-Boden.
Längenschnitt.



Grundriss.

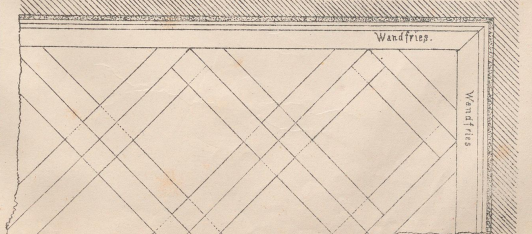

Maßstab: 1/4 u. 1/6 der Natur

Druck v. Klotz in Wien

UNIVERSITÄT PADERBORN

BIBLIOTHEK

VERBODEN TOEGANG

Einzelne Fundamente

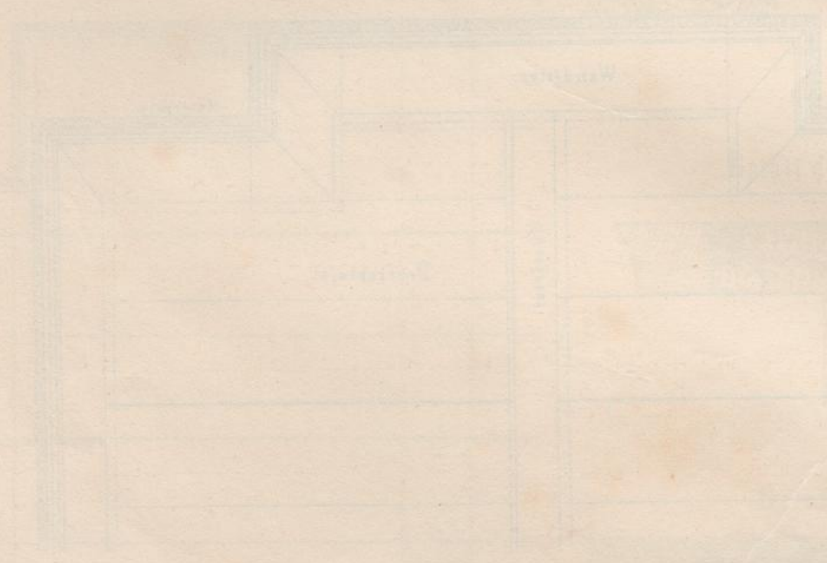
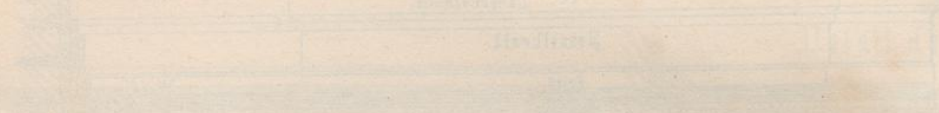

Einzelne Fundamente

