



UNIVERSITÄTS-
BIBLIOTHEK
PADERBORN

Glaspalast-Linke

[urn:nbn:de:hbz:466:1-69975](https://nbn-resolving.org/urn:nbn:de:hbz:466:1-69975)

GLASPALAST - LINKE

60 Jahre Münchener Künstler-Genossenschaft

*

Münchener Künstler Genossenschaft

*

Münchener Künstler-Vereinigung „Luitpold-Gruppe“

*

Künstlerbund „Die Bayern“

*

Münchener Künstlergruppe „Der Bund“

*

Neue Münchener Künstlergenossenschaft

*

Künstler-Vereinigung 1927

*

Süddeutscher Illustratorenbund, Landesgruppe Bayern

*

Verein für Originalradierung in München

*

Bund zeichnender Künstler

*

Verein Münchner Aquarellisten

*



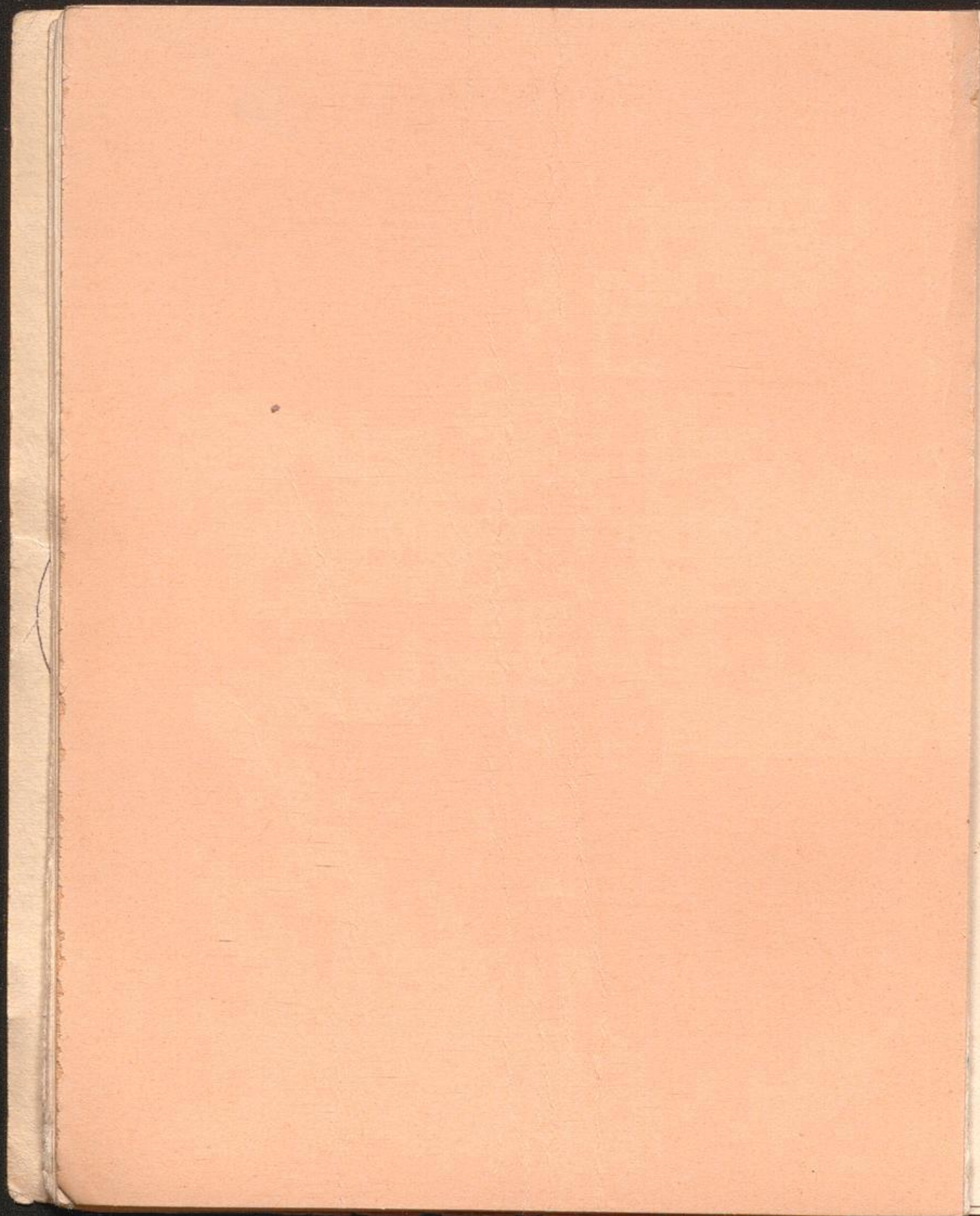

SUPERJURI

Vorsitzender: Prof. E. Hönig

Malerei:

Münchener Künstler-Genossenschaft: R. Scholz;
Prof. H. Best

„Luitpoldgruppe“: Prof. H. Heider; Prof. B. Steinmetz

„Die Bayern“: Prof. H. Urban; Prof. E. Liebermann

„Der Bund“: Prof. W. Löwith; M. Kern

Neue Münchener Künstler-Genossenschaft: Prof.
L. Bolgiano; Prof. A. Müller-Wischin

Künstler-Vereinigung 1927: W. v. Ruckteschell;
Willy Schmid

Bildhauerei:

Münchener Künstler-Genossenschaft: Prof. Ed.
Beyrer; Prof. L. Dasio

Neue Münchener Künstler-Genossenschaft: Aka-
demie-Prof. H. Wadere; Prof. F. Liebermann

Künstler-Vereinigung 1927: Prof. Theodor Georgii;
v. Ruckteschell

Graphik:

Münchener Künstler-Genossenschaft: A. Bitterlich

Neue Münchener Künstler-Genossenschaft:
G. Nyman-Egbert

Künstler-Vereinigung 1927: Prof. Bruno Goldschmitt

Bund zeichnender Künstler: G. Traub

Radierverein: Prof. O. Graf

Illustratoren: B. Witschel

Aquarellisten: O. Miller-Diflo

Architektur:

Münchener Künstler-Genossenschaft: Geh. Rat
Prof. Dr. Hans Grässel

Neue Münchener Künstler-Genossenschaft: Prof.
P. Danzer

Künstler-Vereinigung 1927: Willy Erb

Bund Deutscher Architekten: Prof. H. Bergtholdt
B. D. A.; Prof. B. Ingwersen B. D. A.

1 Gl.-L.

60 Jahre Münchener Künstler-Genossenschaft

Die Namen hinter den Bildertiteln bezeichnen die Besitzer der Werke.

- 1 Adam, Julius (1852—1913): „Vier Katzen“*, Prof. Hans Best, München 12
- 2 Adam, Franz (1815—1886) und Quaglio, Franz (1844 bis 1920): „Im Biwak“*, Professor Hans Best, München 10
- 3 Alt, Theodor (1846): „Kegelbahn“*, Städtische Kunstsammlungen, München 11
- 4 Alt, Theodor (1846): „Frauenkopf“*, Kommerzienrat Theob. Heinemann, München 12
- 5 Alt, Theodor (1846): „Im Dorfwirtshaus“, Privatbesitz 12
- 6 Baisch, Hermann (1847—1894): „Auf der Weide“*, Prof. Hans Best, München 11
- 7 Berger, Johann (1842): „Jugendbildnis Theobald Heinemann“*, Kommerzienrat Theobald Heinemann, München 10
- 8 Böhm, Paul (1839—1905): „Zwei Pfirsiche“*, Paul Böhm jr., München 12
- 9 Braith, Anton (1836—1905): „Jungvieh vor dem Stall“*, Braith-Mali-Museum, Biberach am Ries 11
- 10 Breling, Heinr. (1849—1924): „Mädchenbildnis“*, Komm.-Rat A. Adelsberger, Nürnberg 10
- 11 Czachorski, von, Wladislaw (1850—1911): „Frauenbildnis“*, Künstler-Unterstützungs-Verein, München 10
- 12 Czachorski, von, Wladislaw (1850—1911): „Am Tisch“*, Dr. Max Deutsch, München 10
- 13 Defregger von, Franz (1835—1921): „Eder-Plan vom Dolichaus“*, Dr. F. P. Defregger, Göttingen 11
- 14 Defregger von, Franz (1835—1921): „Männlicher Kopf“*, Privatbesitz von E. A. Fleischmanns Hofkunsthandlung, München 10
- 15 Defregger von, Franz (1835—1921): „Geburtshaus des Künstlers“*, Major Hermann Defregger, München 11
- 16 Diez von, Wilhelm (1839—1907): „Bildnis Schwabenmayrs“*, Privatbesitz 13
- 17 Diez von, Wilhelm (1839—1907): „Jäger“*, Professor Dr. Meder, München 10

- 18 Diez von, Wilhelm (1839 – 1907): „Kürassier“*, Professor Dr. Meder, München 10
- 19 Diez von, Wilhelm (1839–1907): „Am Brunnen“*, Privatbesitz von E. A. Fleischmanns Hofkunsthdlg., München 11
- 20 Diez von, Wilhelm (1839–1907): „Jäger mit Hirsch“*, Geh. Rat Oberbürgermeister Dr. Wilhelm von Borscht, München 10
- 21 Dürr, Wilhelm (1857 – 1900): „Weiblicher Studienkopf“*, Walther Zimmermann, München 12
- 22 Ebert, Carl (1821–1885): „Waldbad“*, Edgar Hanfstaengl, München 10
- 23 Erdtelt, Alois (1851--1911): „Der arme Hiob“*, Walther Zimmermann, München 12
- 24 Erdtelt Alois (1851–1911): „Bildnis Wilhelm Dürr“*, Akademie der bildenden Künste, München 13
- 25 Faber du Faur, Otto (1828–1901): „Heimkehrendes Pferd“, Privatbesitz 11
- 26 Foltz von, Philipp (1805–1877): „Begegnung von König Max II. und Königin Maria auf dem Straußberg“*, Wittelsbacher Ausgleichfonds 11
- 27 Gabl, Alois (1845–1893): „Schlafzimmerfenster“*, Professor Hans Best, München 12
- 28 Gebler, Otto (1838–1917): „Schatherde“*, Dr. Max Deutsch, München 10
- 29 Geiger, Caspar Augustin (1847–1924): „Bauernstube“, Privatbesitz 11
- 30 Grützner, Eduard (1846–1925): „Bildnis der Gattin des Künstlers“*, Fräulein Barbara Grützner, München 10
- 31 Grützner, Eduard (1846–1925): „Skizze zu ‚Die lustigen Weiber von Windsor‘“, Frl. Barbara Grützner, München 10
- 32 Grützner, Eduard (1846–1925): „Theatergarderobe“*, Frl. Barbara Grützner, München 10
- 33 Grützner, Eduard (1846–1925): „Früchtestilleben“*, Frl. Barbara Grützner, München 10
- 34 Grützner, Eduard (1846–1925): „Bildnis-Karikatur von Nikolaus Gysis“*, Histor. Sammlung der MKG., München 13
- 35 Gysis, Nikolaus (1842-1901): „Der Maler im Orient“*, Fräulein Margarita Gysis, München 11
- 36 Gysis, Nikolaus (1842–1901): „Tiroler Stube mit grünem Ofen“*, Fräulein Margarita Gysis, München 11
- 37 Gysis, Nikolaus (1842–1901): „Schlafendes Kind“*, Fräulein Margarita Gysis, München 12

- 38 Gysis, Nikolaus (1842—1901): „Bildnis-Karikatur von Johann Kaspar Herterich“*, Histor. Samml. der MKG., München 13
- 39 Gysis, Nikolaus (1842—1901): „Bildnis-Karikatur von Franz Widmann“*, Histor. Samml. der MKG., München 13
- 40 Gysis, Nikolaus (1842—1901): „Bildnis-Karikatur von Eduard Kurzbauer“*, Histor. Samml. der MKG., München 13
- 41 Gysis, Nikolaus (1842—1901): „Bildnis-Karikatur von Josef Wopfner“*, Histor. Samml. der MKG., München 13
- 42 Gysis, Nikolaus (1842—1901): „Bildnis-Karikatur von Paul Szinyei-Merse“*, Histor. Samml. der MKG., München . . 13
- 43 Hackl, Gabriel (1843—1926): „In der Wachstube“*, Professor Hans Best, München 13
- 44 Hagn von, Ludwig (1820—1898): „Der Alchimist“*, Professor Hans Best, München 11
- 45 Hagn von, Ludwig (1820—1898): „Das Duell“*, Kunstverein, München 11
- 46 Harburger, Edmund (1846—1906): „Im Wirtshaus“*, Bankier Simon Marx, München 13
- 47 Hartmann, Ludwig (1835—1902): „Landschaft mit Zugspitze“*, Prinz Leopold von Bayern 11
- 48 Hartwich, Hermann (1853—1926): „Schloß Schwaneck in Tirol“*, Frau Clara Seggel, München
- 49 Hertling, Wilhelm Jacob (1849—1926): „Spaziergang im Wald“, Privatbesitz 12
- 50 Hirth du Frêsnès, Rudolf (1846—1916): „Mädchen“*, Prof. Hans Best, München 11
- 51 Holmberg, August Johann (1851—1911): „Studie aus Rom“*, Historische Sammlung der MKG., München . . . 11
- 52 Kaulbach von, Friedrich August (1850—1920): „Der Maitag“*, Ludwig Merkl, München 11
- 53 Kaulbach von, Friedrich August (1850—1920): „Bildnis Pettenkofer“*, Akademied. Wissenschaften, München . . . 11
- 54 Kaulbach von, Friedrich August (1850—1920): „Die Seidl-Kegelbahn“*, Architekt Ludwig Seidl, München 13
- 55 Kaulbach von, Friedrich August (1850—1920): „Weiblicher Akt“*, Frau Caroline Zimmermann, München 12
- 56 Kaulbach, Hermann (1846—1909): „Minnesänger“*, Privatbesitz von E. A. Fleischmann's Hofkunsthändler, München 11
- 57 Kaulbach, Hermann (1846—1909): „Das Findelkind“*, Professor Hans Best, München 11

- 58 Kaulbach, Wilhelm von (1805—1874): „Hunnenschlacht“, Privatbesitz 11
- 59 Knüpfer, Benedikt (geb. 1848): „Bildnis-Karikatur von Hans K. Zwehl“, Histor. Sammlung der MKG, München . 13
- 60 Langko, Dietrich (1819—1896): „Landschaft“, Privatbesitz 11
- 61 Laeverenz, Gustav (1851—1906): „Lesende Dame“, Kommerzienrat Theob. Heinemann, München 12
- 62 Laupheimer, Anton (1846—1927): „Rokoko-Herr“, Professor Hans Best, München 10
- 63 Leibl, Wilhelm (1844—1900): „Bildnis Clemens von Sicherer“, Galerien Thannhauser 12
- 64 Leibl, Wilhelm (1844—1900): „Weiblicher Studienkopf“, Privatbesitz 12
- 65 Leibl, Wilhelm (1844—1900): „Kopf eines Bauernjungen“, Kommerzienrat Theob. Heinemann, München 12
- 66 Leibl, Wilhelm (1844—1900): „Kopf eines Bauernmädchens“, Frau Sophia Deutsch, München 12
- 67 Leibl, Wilhelm (1844—1900): „Jäger“, Kommerzienrat A. Adelsberger, Nürnberg 12
- 68 Lenbach, Franz von (1836—1904): „Bildnis Von der Tann“, Städtische Kunstsammlungen, München 11
- 69 Lenbach, Franz von (1836—1904): „Bildnis Gräfin Wolkenstein“, Privatbesitz 11
- 70 Lenbach, Franz von (1836—1904): „Bildnis Maler Hofner“, Künstler-Unterstützungs-Verein, München 13
- 71 Lenbach, Franz von (1836—1904): „Bildnis Wilhelm Busch“, Künstlerhaus-Verein, München 13
- 72 Lenbach, Franz von (1836—1904): „Adolf Hengeler“, Frau Emmy Hengeler, München 11
- 73 Lenbach, Franz von (1836—1904): „Der Huchen“, Künstlergenossenschaft „Allotria“, München 13
- 74 Lier, Adolf (1816—1882): „Mondnacht am Chiemsee“, Sanitätsrat Dr. Theodor Mennacher, München 11
- 75 Lier, Adolf (1816—1882): „Schloss Graupe bei Pillnitz“, Sanitätsrat Dr. Theodor Mennacher, München 10
- 76 Lier, Adolf (1816—1822): „Anziehendes Gewitter bei Branzenburg“, Sanitätsrat Dr. Theodor Mennacher, München 11
- 77 Liezen-Mayer, Alexander (1839—1898): „Kaiserin Maria Theresia und die Bettlerin“, Walther Zimmermann, München 11

- 78 Lindenschmit, Wilhelm von (1829—1895): „Albrecht Dürer zeichnet seine Frau“, Privatbesitz 12
- 79 Lindenschmit, Wilhelm von (1829—1895): „Kinderdoppelbildnis“, Privatbesitz
- 80 Lindenschmit, Wilhelm von (1829—1895): „Szene aus der Völkerwanderung“, Privatbesitz 10
- 81 Lindenschmit, Wilhelm von (1829—1895): „Gang in Schloss Matzen“, Privatbesitz 12
- 82 Lindenschmit, Wilhelm von (1829—1895): „Gasse in Bologna“, Privatbesitz 12
- 83 Lindenschmit, Wilhelm von (1829—1895): „Marburger Religionsgespräch“, Dr. Max Deutsch, München 10
- 84 Löffitz, Ludwig von (1845—1910): „Der Kardinal“, Frau Baronin Wendelstadt, Neubeuern 11
- 85 Löffitz, Ludwig von (1845—1910): „Der Anachoret“, Dr. Max Deutsch, München 11
- 86 Lugo, Emil (1840—1902): „Badende Frauen“, Privatbesitz von E. A. Fleischmann's Hofkunsthdlg., München 11
- 87 Lugo, Emil (1840—1884): „Am Chiemsee“, Privatbesitz . . 11
- 88 Makart, Hans (1840—1884): „Bildnis-Karikatur“ von A. v. Liezen-Mayer*, Histor. Sammlung der MKG., München . . 13
- 89 Mayr-Graz, Karl (geb. 1850): „Gemüsefrau“, Geh. Rat, Oberbürgermeister Dr. Wilh. von Borscht, München . . . 10
- 90 Max, Gabriel von (1840—1915): „Die Kindsmörderin“, Kunsthalle Hamburg 11
- 91 Max, Gabriel von (1840—1915): „Dame in Trauer“, Professor Hans Best, München 11
- 92 Oberländer, Adolf (1845—1923): „Das Geheimnis“, Walther Zimmermann, München 10
- 93 Oberländer, Adolf (1845—1923) „Schwammerlsucherin“, Professor Ludwig Vollnhals, München 13
- 94 Oberländer Adolf (1845—1923): „Femgericht“, Professor Ludwig Vollnhals, München 13
- 95 Piloty, Carl Theodor von (1826—1886): „Thusnelda im Triumphzug des Germanicus“ (Entwurf)*, Privatbesitz . . 11
- 96 Piloty, C. Th.: „Studienkopf“, Frau Eugenie Piloty, München 11
- 97 Räuber, Wilhelm (1849—1926): „Bildnis Wilhelm Dürr“, Kestner-Museum, Hannover 13

98 Raupp, Karl (1837—1918): „Baumstudie von der Fraueninsel“*, Lothar Meilinger, München	11
99 Röth, Philipp (1841—1921): „Kleine Landschaft“*, Ludwig Merkl, München	12
100 Rosenthal, Toby (1848—1917): „Alte Treppe in Jenbach“*, Frau Sophie Rosenthal, München	10
101 Schleich, Eduard (1812—1874): „Blick auf München von der Großhesseloher Brücke“*, Geh. Kommerzien-Rat Hugo Helbing, München	10
102 Schleich, Eduard (1812—1874): „Die Himmelsleiter bei Huglfing“*, Professor Dr. Meder, München	11
103 Schleich, Eduard (1812—1874): „Blick auf München“*, Privatbesitz	11
104 Schmid, Mathias (1835—1923): „Bauernköpfe“*, Dr. Max Deutsch, München	11
105 Schön, Friedrich (1810—1868): „Künstlerkneipe im Stubenvoll“*, Städt. Kunstsammlungen München	13
106 Schönleber, Gustav (1851—1917): „Segelschiff“*, Ludwig Haas, München	11
107 Schönleber, Gustav (1851—1917): „Alte Straße in Rotterdam“*, Direktor Carl Geim, Nürnberg	10
108 Schönleber, Gustav (1851—1917): „An der südeinglichen Küste“*, Sanitätsrat Dr. Theodor Mennacher, München	12
109 Seidel, August (1820—1904): „Sommertag“*, Lothar Meilinger, München	12
110 Seitz, Anton (1829—1900): „Unterhaltung“, Privatbesitz	10
111 Sperl, Johann (1840—1914): „Frühling“*, Privatbesitz	12
112 Sperl, Johann (1840—1914): „Beim Samezer Wirt“*, Ludwig Haas, München	10
113 Spitzweg, Carl (1808—1885): „Volk auf einer Wiese“*, Privatbesitz	10
114 Spitzweg, Carl (1808—1885): „Beim Instrumentenhändler“*, Sanitätsrat Dr. Theodor Mennacher	10
115 Spitzweg, Carl (1808—1885): „Der Postreiter“*, Geh. Kom.-Rat Hugo Helbing, München	10
116 Spitzweg, Carl (1808—1885): „Marienplatz“*, Otto H. Nathan, München	10
117 Splitgerber, August (1844—1918): „Am Hang“*, Lothar Meilinger, München	12

Lauf. Nr.	Saal-Nr.
118 Spring, Alfons (1845—1908): „Die alte 'Allotria'“, Künstler-Gesellschaft „Allotria“, München	18
119 Spring, Alfons (1845—1908): „Geschirr-Wäscherin“, Prof. Hans Best, München	11
120 Stademann, Adolf (1824—1895): „Bei Föhring“, Frau Caroline Zimmermann, München	10
121 Thoma, Hans (1839—1925): „Vor dem Dorfe“, Privatbesitz .	
122 Thoma, Hans (1839—1925): „Landschaft bei Siena“, Privatbesitz	11
123 Thoma, Hans (1839—1925): „Im Albanergebirge“, Dr. Max Deutsch, München	11
124 Trübner, Wilhelm (1851—1917): „Mythologische Szene“, Kommerzienrat Theob. Heinemann, München	12
125 Trübner, Wilhelm (1851—1917): „Mädchenbildnis“, Frau Caroline Zimmermann, München	12
126 Trübner, Wilhelm (1851—1917): „Knabenakt“, Privatbesitz	12
127 Unbekannt: „Bildnis-Karikatur von Wilhelm Chase“, Histor. Sammlg. der MKG, München	13
128 Voltz, Friedrich (1817—1886): „Hirtin mit Herde“, Dr. Max Deutsch, München	11
129 Wagner, Alexander von (1838—1919): „Bildnis-Karikatur von Hans Makart“, Histor. Sammlg. der MKG, München	13
130 Weigand, Konrad (1842—1897): „Der erste Schäfflertanz in München“, Akademie der bildenden Künste, München	11
131 Weiser, Josef (1847—1911): „Nach der Plünderung“, Kunstverein München	11
132 Wenban, Sion Longley (1848—1897): „Am Weiher“, Prof. Hans Best, München	11
133 Wenban, Sion Longley (1848—1897): „Amerik. Farm“, Walther Zimmermann, München	11
134 Wenglein, Josef (1845—1919): „Blick auf München von St. Emmeran aus“, Ludwig Merkl, München	10
135 Wenglein, Josef (1845—1919): „Adolf Lier beim Malen a. d. Kalter bei Pang“, Sanitätsrat Dr. Theod. Mennacher, München	13
136 Wenglein, Josef (1845—1919): „Huldigung der Münchener Künstlerschaft vor Bismarck“, Städt. Kunstsammlungen, München	13
137 Willroider, Ludwig (1838—1915): „Kleine Landschaft“, Prof. Hans Best, München	10
138 Willroider, Ludwig (1838—1915): „Am Weiher“, Prof. Julius Seidler, München	12

- 139 Wopfner, Josef (1843—1927): „Flucht der Reichenauer Mönche auf den Hohentwiel“*, Frau Albert Rieden, München . . . 11
- 140 Wopfner, Josef (1843—1927): „Heuernte auf der Fraueninsel“, Privatbesitz 10
- 141 Wopfner, Josef (1843—1927): „Am Hang“*, Komm.-Rat Heinrich Sedlmayr, München 10
- 142 Zimmermann Alfred (1854—1910): „Rückkehr des Columbus“, Privatbesitz 11
- 143 Zimmermann, Ernst (1852—1901): „Bildnis Adolf Stäbli“*, Walther Zimmermann, München 13
- 144 Zimmermann, Ernst (1852—1901): „Bildnis Richard Paul“*, Frau Caroline Zimmermann, München 11
- 145 Zimmermann, Ernst (1852—1901): „Bildnis Bildhauer Bauer“, Privatbesitz 12
- 146 Zimmermann, Ernst (1852—1901): „Allotria-Karikatur“*, Komm.-Rat Heinr. Sedlmayr, München 13
- 147 Zimmermann, Ernst (1852—1901): „Der tote Gockel“*, Frau Caroline Zimmermann, München 11
- 148 Zimmermann, Reinhard Sebastian (1815—1893): „Der Himbeeribauer“*, Walther Zimmermann, München 10
- 149 Zimmermann, Reinhard Sebastian (1815—1893): „Der Laden in Hagnau“*, Walther Zimmermann, München . . 10
- 150 Zimmermann, Reinhard Sebastian (1815—1893): „Der Glockenstuhl in Hagnau“*, Walther Zimmermann, München 11

Lauf. Nr.	Saal-Nr.
Adam, Julius, M., Kochel	
161 Loisach bei Kochel (Öl)	37a
Aichinger, Albert, München, (MKG)	
162 Nach Feierabend (Radierung)	36
Akerberg, Knut, Berlin	
163 Grabmal (Stein)	6
Albertshofer, Georg, München (MKG)	
164 Diana (Gips)	40
Anacker, Joan, München	
165 Die „Alte Gracht“ Holland (Öl)	26
166 Die Werft im Dorf, Holland (Öl)	37a
Andrae, Elisabeth, Dresden	
167 Talsperrenbau (Öl)	40
Angerer, Ludwig, München, (MKG)	
168 Mein Vater (Kohlezeichnung)	36
Arends, Carl, Oscar, München (Aquarellisten)	
169 See in Oberbayern (Öl)	40a
170 Bayerische Hochebene (Öl)	40
Argyros, Oumbertos, München (MKG)	
171 Kritik des Modells (Öl)	21
Auer, Lilly, München (NMKG)	
172 Porträt von Schriftsteller Hermann Roth (Bronze)	7
173 Porträt von Regierungsbaumeister Oscar Neu (Bronze)	6
Aumer, Franz, München (MKG)	
174 Weiße Hortensie (Öl)	41
175 Spargelstilleben (Öl)	41
176 Mädchenkopf (Öl)	37a
Aurich, Oskar, Dresden	
177 Der Wundervogel (Terrakota)	29
Bachmann, Alfred, München (KV 1927)	
178 Nordsee (Öl)	17
179 Regentag (Nordsee) (Pastell)	17
180 Brandung (Pastell)	17
181 Sandbank (Pastell)	17
182 Schwere Wolken (Pastell)	17
182a Wolkenstürme	17
Bachrach-Baree, Emanuel, München (Lpd)	
183 Phantasie (Öl)	17

Baer, Fritz, Carl, Pasing	
184 Brotzeit (Öl)	40
Baierl, Theodor, München-Solln (KV 1927)	
185 Flora (Öl)	29
186 Bad der Venus (Öl)	29
187 St. Johannes (Öl)	2
Barrenscheen, Hermann, Solln (MKG)	
188 Wolfi Schneiderhan (Öl)	37
189 Das alte Buch (Öl)	37
190 Bildnißskizze (Öl)	21
Bauer, Gotthard, München	
191 Wintertag (Tempera)	54
191a Frühljahrssturm	54
Bauer, Karl, München	
192 Reichsminister Dr. G. Stresemann (Radierung)	31
193 Hans Pfitzner (Radierung)	31
194 Schubert-Studie (Radierung)	30
195 Schiller-Studie (Radierung)	31
196 Professor Ludwig Putz (Kohlezeichnung)	27
Baumgartner, Thomas, München (KV 1927)	
198 Pietà (Öl)	33
199 Selbstporträt (Öl)	40
Baumhauer, Felix, Professor, München (KV 1927)	
200 Pietà (Fresko)	15
201 Kreuzigung (Glasgemälde)	14
Ausführung und Besitzer: Franz Mayer'sche Hofkunstanstalt, München	
202 Maria mit Kind (Öl)	6
203 Ecce homo (Öl)	6
204 Veronika (Öl)	6
Baur, Anton, München	
205 Schwäbische Felder (Öl)	26
Bayerlein, Fritz, München (KV 1927)	
206 Sommer (Öl)	29
207 Flußlandschaft (Öl)	2
208 Gotische Kirche (Öl)	37
209 Alte Architektur (Öl)	32
210 Das Schloß (Öl)	21
Bechtle-Kappis, Emma, Sonneberg Thür. (Lpd)	
211 Puppenspiele (Öl)	17

Bechteler, Eduard, Immenstadt	
212 Ziege (Holz)	16
Beckert, Angelicus Jos. Maria, München	
213 ☉Reiter im Schnee (Öl)	2
Behrendt, Fritz, Grafrath (Lpd)	
214 Landschaft mit Kühen (Öl)	18
Behrend, A., Irmgard, München	
215 Schlafender Tiger (farbige Zeichnung)	36
Behn, Fritz, München (KV 1927)	
216 Betender Krieger (Fragment) Gips für Marmor	1
Beier, Ottohans, München	
217 Begegnung (Radierung)	31
218 Flußtal (Radierung)	31
219 Am Hochmorr (Radierung)	31
220 Vorberge (Radierung)	31
221 Am Wallgraben (Kupferstich)	31
222 Krißende (Kupferstich)	31
223 Ahne (Kupferstich)	31
224 Inselstrand (Radierung)	31
224aMännerkopf (Bankier D.) (Radierung)	30
Berz, Fritz, München (Lpd)	
225 Hotel im Süden	7
226 Bosphorus	7
226aMädchen mit Kind	3
Bergen, Claus, München (MKG)	
227 Lindbergh (Öl)	37
228 Die „Bremen“ (Öl)	37
229 ☉Hudsons Fahrt über den Atlantic (Öl)	37a
Bergmann, Josef, München	
233 Der gute Hirte (Fresko)	14
Entwurf (Maßstab 1:2) für die evangel. St. Johannes- kirche, München	
Beringer, Max, Pasing (KV 1927)	
234 Georg von Frundsberg, der Sieger von Pavia (Fresko)	
235 Bildnis Hermann Croissant (Öl)	5
236 Weiße Rose (Öl)	18
236aHerbst (Öl)	18
236bMädchenkopf (Öl)	17
236cFrau mit Dienerin (Öl)	17

Best, Hans, München (MKG)	
238	Und er neigte sein Haupt und verschied (Kasein) 3
239	Jagdgeschichten (Öl) 33
240	Malschule (Öl) 26
241	Bildnis Beda Hafen (Öl) 2
242	Christophorus II (beide stehend) (Bronze) 2
242a	Christophorus I (Bronze) 2
243	Der Dichter Beda Hafen (Bronze) 1
244	Kopf (Kohlezeichnung) 36
245	⊙Der verlorene Sohn (Öl) 26
Beyrer, Eduard, München (MKG)	
246	Knabenporträt mit Schildkröte (Gips) 19
247	Dr. Sebastian (Bronzebüste) 6
248	Dr. Eugen Kilian (Bronzebüste) 6
249	Ernst Pöhner (Bronzebüste) 7
250	Kinderbildnis (Gips)* 21
Binder, Tony, Dachau (MGK)	
251	Im Hafen von Genua (Aquarell) 19a
Bischoff, Anton, München (KV 1927)	
252	Christophorus (Holzschnitt) 36
253	Der Graber (Kohle) 36
254	Die Verstoßenen (Kohle) 27
255	Apfelstilleben (Öl) 17
256	Pietà (Öl) 17
257	Letzte Parade Oberwiesefeld 1914 (Öl) 17
Blitz, Olga, München	
258	Spanische Landschaft (Öl) 55
Blocherer, Karl, München (KV 1927)	
259	Kreuzweg (Fresken) 15
260	Porträt Fräulein Ruth B. (Öl) 7
Bloem, Wolf, München (NMKG)	
261	Stadt über dem Hafen (Öl) 16
262	Föhn am Spitzingsee (Öl) 16
263	Hafenwinkel (Öl) 9
264	Segelboote (Tempera) 35
265	Am Schliersee (Tempera) 35
Blum, Hans, München (MKG)	
266	Botanischer Garten (Öl) 41
Böck, Siegfried, München	
267	Frühling (Federzeichnung) 27
268	Zecher (Federzeichnung) 27
Bock, Rob. Jac., München	
269	Liegender Akt (Öl) 54
270	Bildnis Fräulein A. S. (Öl) 54
271	Maske (Öl) 54

Bode-Stadler, Julie, München	
272	Kälber (Zeichnung) 25
273	Tiger (Zeichnung) 25
Boehme, Karl, München (MKG)	
274	⊙Meeresbrandung (Öl) 21
275	Am Golf von Gascogne (Öl) 40
276	Novembertag an der Isar (Öl) 37
Boesenecker, Karl, München	
277	Weibl. Torso (Gips) 6
Bolgiano, Ludwig, München (NMKG)	
278	⊙Isartal I (Einsiedel) (Öl) 8
279	Isartal II (Blick von der Römerschanze) (Öl) 2
280	Obstgarten (Aquarell) 35
281	Vorfrühling in Franken (Aquarell) 35
282	Vor dem Schloß (Grabenstädt) (Farbige Zeichnung) 19a
283	Kampenwand (Farbige Zeichnung) 35
284	Am See (Tüttensee b. Grabenstädt) (Farbige Zeichnung) 35
Bouché, de, Arnulf, München (MKG)	
285	Phryne (Öl) 40
286	Am Morgen (Öl) 37a
Brandis, von, August, Aachen	
287	Würzburger Schloß, Venezianischer Saal (Öl) 21
Braumann, Max, München (Lpd)	
288	⊙Provençalische Landschaft (Öl) 3
289	Alter Hafen von Ragusa (Öl) 7
290	Abend in Martiques (Öl) 7
292	Landstraße in der Provence (Öl) 7
Braunbeck, Ludwig, München (MKG)	
293	⊙Trüber Tag (Öl) 33
294	Frühlingstag (Öl) 37a
Brehm, Emil, München	
295	Im oberen Isartal (Öl) 54
296	Im Altmühltal (Öl) 54
297	Im Moor (Öl) 55
Briët, Arthur, Nunspeet (Gelderland) Holland	
298	Holländische Bauernhütte) Öl) 40
Broel, Georg, München	
299	Alte Bäume am Abend (Sepia-Zeichnung) 25
300	Morgen im Gebirge (Bleizeichnung) 25
300a	Lichte Einsamkeit (Öl) 40
Böninger, Rob. G., München (Lpd)	
301	Bildnisstudie (Öl) 17

Broxner, Hermann, München (KV 1927)	
302 Christus (Öl)	15
Buchner, Gust. Joh., München (Lpd)	
303 Ostpr. Gutsbesitzer (Öl)	16
304 ☉ Bauernmädchen mit Leinen (Öl)	7
305 Fronleichnam in Gaissach (Öl)	16
Büchtger, Robert, München (MKG)	
306 Bergsee (Öl)	37
307 Schliersee-Winter (Öl)	40
Buchty, J., München	
308 Am Simsee (Öl)	17
309 Am Jurafluß (Finnland) (Öl)	17
310 Capri-Landschaft (Öl)	18
311 Westrheinische Landschaft (Öl)	17
311a Farb. Zeichnung	19b
311b Zeichnung	25
311c Zeichnung	25
Buhl, Martha, München	
312 Abend im Donautal (Aquarell)	19b
Bürgerling, Franz, München	
313 Kreuzwegstation (Gips)	19
313a Kreuzabnahme (Gips)	19
Bürck, Paul, München (By)	
314, 314a u. b Radierungen	25
315 Symphonie (Fresko)	5
316 Gletscher (Öl)	29
317 Bildnis H. M. (Öl)	26
318 ☉ Badende, dreiteilig (Tempera)	29
321 Der verlorene Sohn (Tempera)	32
322 Die Alten (Tempera)	3
Burger, Joseph, München (MKG)	
323 Altwasser (Öl)	40a
324 Sonniger Märztag (Öl)	26
325 Iris (Öl)	21
326 Vorfrühling (Öl)	26
Burkart, Albert, München	
227 Der Geizige (Radierung)	25
328 ☉ Beweinung (Öl)	6
329 Mutter und Tochter (Öl)	9
330 Vorstadtstraße (Öl)	9
331 Anlagenweg (Öl)	9
333 Kinder (Öl)	9



Lauf. Nr.		Saal-Nr.
334	Sträflinge	25
335	Der Brutale	25
336	Die Suppe	25
337	Der Bulle	25
338	Kokerei	25
339	Grube	25
340	Alter Mann	25
Busch, Arnold, Breslau		
341	Junge Mutter (Öl)	37
342	Freilicht-Bildnis meines Sohnes (Öl)	40a
343	Bildnis: Dr. Castelle (Öl)	37
Busse-Lütgendorf, Hermann, Jagstfeld am Neckar		
344	Abendstimmung am Neckar (Öl)	37a
Büttner, Gottfried, München		
345	In Schwabing (Öl)	37
346	Herbstlicher Wald (Öl)	21
Cairati, Gerolamo, München (NMKG)		
347	November am Gardasee (Pastell)	33
348	Georginen in blauer Savonavase	6
349	Zinnien in weißer Vase (Öl)	16
Cristanell, H., Salzburg		
350	San Gimignano (Öl)	55
351	Salzburg: St. Peter	55
Cammsar, Rudolf, Tübingen		
352	Hochgebirgslandschaft (Radierung)	30
Carré, Gerda, München (MKG)		
353	Bildnis des Herrn M. (Öl)	40
Clara, Prinzessin von Bayern, München		
354	Orangenstillleben (Öl)*	40a
Compton, Eduard, Harrison, Faldafing		
356	Lyskamm (Öl)	40
357	Bergeinsamkeit (Motiv bei Zermatt) (Öl)	40
Crasser, Ernst, München		
357a	Schrannenmarkt (Öl)	55
357b	Spielzeug (Öl)	55
Csuzy-Flesch-Brunningen, von, Ludmilla, München		
358	Eine Malerin (Öl)	40
Cucuell, Edward, München		
359	Terrasse am See (Öl)	40a

Curry, Robert, München (MKG)

360	Winterstimmung (Öl)	40a
361	⊙Bergsee (Öl)	32
362	Vorfrühlingssonne (Öl)	40a
363	Föhn (Öl)	21
364	Vorfrühling (Öl)	37a

Czerny, Rudolf, München

365	Schabber in Limanova (Aquarell)	19b
366	Bäuerinnen in Limanova (Tempera)	19a
367	Markt in Gorlice (Aquarell)	19b

Czerny-Heidelberg, Siegfried, München (MKG)

368	Mädchenbildnis (Öl)	40a
-----	---------------------	-----

Dasio, Ludwig, München (MKG)

369	Mutter mit Kind (Bronze)	6
370	⊙Wasserträgerin (Bronze)	6
371	Bildnisbüste (Gips)	6

Dasio, Maximilian, München (NMGK)

372	Rahmen mit Präge- und Gußmedaillen (Silber-Bronze)	26
-----	--	----

Destouches, von, Johanna, München (MKG)

373	Margeriten u. Kornblumen (Öl)	33
374	Märzbecher und Goldlack (Öl)	26
375	Pfingstrosen (Öl)	37

Deyk, Tonio, München

376	Florenz im Nebel (Ö)	17
377	Junge Eiche (Öl)	17
378	Vogel Phönix (Ö)	17

Dietrich, Heinz, Dresden

380	Klagende Frau (Holz)	8
381	Meerschwein (Bronze)	19b

Dietz, Lothar, München (KV 1927)

382	Büste Maler Alois Seidel (Gips)	9
383	Büste Direktor Kleinecke (Gips)	1
384	Relief, Madonna (Ton)	19
385	Bonifazius (Gips)	6

Doerner, Max München (KV 1927)

386	Landschaft, Sommertag (Öl)	16
387	Landschaft, Waldrand (Öl)	18
389	Landschaft, im Juli (Öl)	18

Dolcini, Ernst, München	
390	Abendstimmung in der Lagune (Öl) 40
Dombrowski, Ritter von, Carl, Obermenzing (MKG)	
391	Löwe (Öl) 40
393	Löwenpaar (Öl) 26
394	Windhunde (Radierung) 28
395	Löwin mit Jungen (Radierung) 28
Dreißer, Cajetan, München (KV 1927)	
396	Knabe im Garten (Öl) 18
Drexler, Julius, München (MKG)	
397	Auferstehung (Holz) 16
398	Büste, weibl. Porträt (Gips-Terrakotta) 18
399	Die Verliebte (Holz) 16
Eber, Elk, München	
400	St. Anton bei Garmisch (Öl) 55
401	Mädchenprofil, (Öl) 54
402	Märzensonne auf der Hochalm 55
Eberle, Ludwig, München (KV 1927)	
403	Leichnam Christi (Öl) 6
404	Studienkopf (Maske) (Bronze) 6
405	Weibliche Idealbüste (Bronze) 6
407	Bergeist (Fresko) 5
Ebers, Hermann, München (Lpd)	
408	Hof in der Via des Heci (Rom) (Öl) 18
Eggert, Dr. Benno, München (NMKG)	
409	Aus dem Bakonywald (Öl) 16
410	Don Juan (Holzschnitt-Handruck) 25
411	Don Juan's Ende (Holzschnitt-Handdruck) 25
Ehrenberg, Paul, München	
412	Spielplatz (Öl) 17
Ehrhardt, Paul W., München (MKG)	
413	Näharbeit (Öl) 37a
414	Graphische Sammlung (Öl) 26
Elster, Toni, München (Lpd)	
418	Hafeneinfahrt (Öl) 18

Erbe, Paul, Haimhausen

- 419 Vorfrühlingsmorgen an der Amper (Öl) 37a
 420 Stiller Tag (Öl) 37
 421 Abend am Eichenhügel (Öl) 21

Esche, Emil, Augsburg

- 423 Am Bache (Öl) 55
 424 Dorfbach (Öl) 55

Euler, Emil Ludwig, München

- 425 Bildnis Kommerzienrat Heinemann (Radierung) 30

Evers, Hans, München

- 426 Straße in Wasserburg (Öl) 55
 427 Bei Hohenschäftlarn (Öl) 55

Faulhaber, Hans, München (MKG)

- 428 Christus im Grabe (Gips) (Modell für Stein oder Marmor) . . 14
 429 ©Holzhacker, Hauszeichen in Erding (Gips) 1

Feldmeyer, Roman, München (KV 1927)

- 430 Häuser mit Zaun (Öl) 17
 431 Sommerlandschaft (Öl) 17
 432 Nach dem Gewitter (Öl) 17

Firle, Walther, München (MKG)

- 433 Porträt des Reichspräsidenten von Hindenburg (Öl) 33
 434 ©Anbetung (Öl) 37
 435 Beweinung Christi (Öl) 37

Fischer, Stefan, München

- 436 Ruhende (Holz) 25

Fischer-Nienburg, Hans, Ludwig, Nienburg

- 437 Bildnis einer Norddeutschen (Öl) 37a

Flashar, Bruno, München (MKG)

- 438 Am Morgen (Öl) 41
 439 Blumen (Öl) 37a

Flechtner, Otto, München (MKG)

- 440 Der Herr Vetter (Zeichnung) 36
 441 Fechtbrüder (Zeichnung) 36

Flügel, Karl Alexander, München

- 442 Herbstliches Waldtal (Tempera) 40
 443 Die Aue (Öl) 2
 444 ©Bergbächlein (Öl) 2

Förster, Richard, München	
445	Porträtbüste Bildhauer Th. Kärner (Gips) 18
Förtsch, Paul, München (MKG)	
446	Stilleben (Öl) 33
447	Aus Polling (Öl) 40
448	Birken im Frühling (Öl) 21
Friedrich, von, Wilma, Dachau (Lpd)	
449	Stilleben (Öl) 16
450	Foxterriere auf der Lauer (Aquarell) 16
451	Dachau bei Regen (Aquarell) 16
Frank, Roul, München (By)	
454	Möven am Wasser (Öl) 32
455	Schönfeldspitze (Öl) 26
458	Cuxhaven (Aquarell) 19b
Frankl, Franz, München (MKG)	
459	Abend im Mainstädtchen (Öl) 37a
460	Alter Marienbrunnen (Öl) 40a
Franz, Otto D., München (By)	
461	Concecarneau (Öl) 29
462	La Croix des Marius (Öl) 29
463	Bretonischer Markt (Öl) 29
464	Meeresstille (Öl) 29
Frey, Hans, München (MKG)	
465	Negerin (Terrakotta) 26
466	Tryptichon (Majolika) 19
Frobenius, Hermann, München (MKG)	
468	Porträt Dr. Karl Wolfskehl (Öl) 37a
469	Porträt Beatrice von Mazoni (Zeichnung) 27
470	Porträt Riccarda Huch (Tuschzeichnung) 36
471	Porträt Beatrice v. M. (Öl) 37a
Fuchs-Nordhoff, Felix, München	
473	Biblische Gestalten (Öl) 17
Fuhrmann-Randeck, Georg, München	
474	Deutsches Museum (Öl) 55

Funk, Wilhelm, München (MKG)

475	Exzellenz Oskar von Miller (Öl)	2
476	Meine Frau (Öl)	33
477	⊙Kinderbildnis in Blau (Öl)	33
478	Kinderbildnis in Rot (Öl)	2
480	Kinderbildnis (Öl)	26

Futterer, August †,

483	Aus dem Nachlaß: 8 Zeichnungen	25
-----	--------------------------------	----

Gärtner, Fritz, München

484	Am Rhein (Öl)	37
486	Distelstecherinnen (Tuschzeichnung)	27
487	Arbeitsruhe (Müde Frauen)	36

Gans, Heinrich, München (By)

488	Herbstsonne (Öl)	21
489	⊙Odeonsplatz bei Tauwetter (Öl)	3
490	Stadtpark im Frühling (Öl)	32
491	Stadtpark im Sommer (Öl)	33
492	Gartencafé im Vorfrühling (Öl)	29
493	Marienplatz im Schneegestöber (Öl)	29

Gasteiger, Mathias, München (MKG)

494	⊙Centifolie (Plastik)	19b
495	Kreuztragung Christus (Relief)	1
496	Uhu (Terrakotta)	28
497	Biber (Terrakotta)	35

Gasteiger, Anna, München (MKG)

499	Buchenlaub (Öl)	41
-----	-----------------	----

Gebelein, Hans, München

501	Rittmeister Griesinger (Öl)	37
502	Buchenwald im Herbst (Öl)	37

Geffcken, Walter, München, (By)

503	Neckerei (Öl)	32
504	Porträt Sr. Erlaucht des Grafen zu Törring Jettenbach (Öl)*	32
505	Annäherung (Öl)	2

Geiger-Weishaupt, von, Fanny, München (MKG)

506	Winter (Öl)	40
507	Vorfrühling (Öl)	32

Georgii, Theodor, München (KV 1927)

- 508 Hauptrelief des Schumachersarkophags (Gips)* 1
 509 Goethe (Bronze) 1

Gerhardinger, Constantin, München (NMKG)

- 510 ©Händestudie (Öl) 8
 511 Pariser MädI (Öl) 16
 512 Auer Dult (Öl) 3
 513 Nelkenstilleben (Öl) 16

Gerstl, Arnold, Starnberg (Lpd)

- 514 Die Geiger (Pastell) 18
 515 Die Wanderer (Pastell) 18

Giesin, Adolf, München

- 517 Maler J. H. S. (Bronze) 19

Gilles, Nicolas, München

- 518 Atelierpause (Öl) 41

Glücklich, Simon, München, (KV 1927)

- 519 Junges Mädchen (Öl) 17
 520 Trio (Öl) 17
 521 Bei der Toilette (Öl) 26
 523 Junge Mutter (Öl) 17

Goetz, Karl, München (MKG)

- 524 1 Bayer. Staatspreis Med. (Bronze)* 21
 525 2 Albrecht Dürer Med. (Silber) 21
 526 1 Ehrenmed. Eisenach (Bronze) 21
 527 2 Hindenburg-Jubil.-Münze (Silber) 29
 528 1 Friedr. Gröbel (Silber) 21
 529 2 Reichsmünz-Proben (Silber)* 21
 530 1 General v. Liebert (Silber) 21
 531 2 Kardinal Faulhaber (Silber) 21
 532 2 Verdienst-Med. der 94er (Silber) 21

Gödl-Brandhuber, Lili, München

- 533 Kauendes Mädchen (Marmor) 36

Göhler, Hermann, Karlsruhe

- 534 Green Park London (Öl) 21

Göhring, August, München

- 535 Ballwerfer in Ruhe-Stellung (Gips) 19

Goldschmitt, Bruno, München (KV 1927)

537 Gesichte Johannis aus der Apokalypse (Fresko) 14

Goppelsroeder, Ernst, Theodor, München

543 Harlekin (Öl) 29

Graf, Oskar, München (Lpd)

545 © Kreuzigung (Radierung) 31
 546 Kampf, (Radierung) 31
 547 Tivolitempel (Radierung) 31
 548 Rocca di Papa (Radierung) 31
 549 Forum in Rom (Radierung) 31
 550 Constantins basilika (Radierung) 31
 551 Geh. Rat Prof. Dr. h. c. Theodor Fischer (Radierung) 31
 552 Dalmat. Küste (Aquarell) 35
 553 Dalmat. Weide (Aquarell) 35
 554 Venedig (Aquarell) 35
 555 Aufgang nach Siena (Radierung) 31

Graf-Pfaff, Cäcilie, München (Lpd)

557 Der blinde Geiger (Radierung) 31
 558 In den Lagunen (Radierung) 31
 559 Netzflickerin (Radierung) 31
 560 Meeresidyll (Radierung) 31
 561 Im Fischerhafen (Aquarell) 35
 562 Auf dem Forum (Aquarell) 35
 563 Colosseum in Rom (Aquarell) 35
 564 Der Kreuzgang (Aquarell) 35
 565 Sonntagnachmittag 17

Grässel, Franz, Emmering b. Fürstenfeldbruck (MKG)

566 Ente mit ihren Jungen (Öl) 40a

Graßl, Otto, München (KV 1927)

569 Studienkopf I (Zeichnung) 19a
 570 Studienkopf II (Zeichnung) 19a
 570a Altarbild (Triptychon) 6

Graßmann, Günther, München

571 Häuser im Hohlweg (Öl) 9
 572 Spanisches Landhaus (Öl) 9
 573 Nach dem Regen (Öl) 17
 576 Vorstadtstraße (Aquarell) 19a

Graumann, Julius, München (Lpd)

578 Kasperltheater (Öl) 18
 579 Lehmgrube (Öl) 7
 580 Mittag (Öl) 7

Greiderer, Marie, München

- 581 Junge Birken (Öl) 54
 582 Silberpappeln (Öl) 54
 583 Tulpen (Öl) 55

Griehl, Artur, München (MKG)

- 584 Kreuz am Weg (Öl) 37

Groeschel, W. Rudolf, München (MKG)

- 586 Vordergrundstudie bei Lambach (Chiemsee) (Öl) 29
 587 Ostufer der Fraueninsel (Öl) 41

Groß, Friedrich August, Obermenzing (NMKG)

- 588 Impression aus der Campagne (Öl) 17
 589 Italienische Bergdörfer (Öl) 16
 590 Häuser am Kanal, Dachau (Öl) 17

Gruber-Schule, München

- 591 Drewes, Heinrich (Fresko) 5
 592 Ernst, Rudolf (Fresko) 5
 593 Schellinger, Hans (Fresko) 5

Gruenewaldt, Moritz, von, München

- 594 Wurzel (farb. Schabkunstblatt) 36

Guillery, Franz, Pasing (MKG)

- 595 Karfreitag (Öl) 37

Guillery, Theo, Pasing (MKG)

- 596 Im Garten (Öl) 37a

Haider, Ernst, München (KV 1927)

- 598 Bondasca-Tal (Öl) 16
 600 Blick auf St. Moritzer See (Öl) 16
 601 Mein Bub (Öl) 16
 602 Bildnis des Herrn Kom.-Rat Koch (Öl) 16
 603 Bildnis des Herrn Dir. Strauß (Öl) 16

Haider, Hubert, Schliersee

- 604 Bergwald mit Felsen (Öl) 29

Hamel, Otto, München

- 605 Amsterdam Hafen (Öl) 33
 606 Ragusa (Öl) 26
 607 Holländische Landschaft bei Amsterdam (Öl) 2

Hammann, Johann, Ernst, München (KV 1927)

- 608 Am Chiemsee (Zeichnung) 28
 609 Mondlandschaft am See (Zeichnung) 28

Hartl, Franz, München (MKG)

- 611 Tier-Studie (Terrakotta) 16
 612 Marabu (Holz) 19a

Hartung, Max, München

- 613 Begegnung (Bronzerelief) 27
 614 Geißelung (Bronzerelief) 27

Hartwig, Max, München (NMKG)

- 615 Beuerberg (Öl) 16
 616 Oberbayr. Land (Öl) 16

Heyck, Maina, München

- 619 Bäume (Öl) 37a

Heck, August, München (KV 1927)

- 623 Landschaft I (Pastell) 25
 624 Landschaft II (Pastell) 25
 625 Landschaft III (Pastell) 19a

Heide, van der, Dorul, München (KV 1927)

- 627 Pferdeschwemme am Meer (Öl) 16
 628 Bukarest (Öl) 41

Heide, I. W. van der, München (Lpd)

- 629 Holland (Öl) 17

Heider, Hans, München (Lpd)

- 630 ◯Im Park 3
 631 Tauwetter 8
 632 Spaziergang 8
 633 Begegnung 8

Heidner, Heinrich, München (KV 1927)

- 633a Aus der Offenbarung Johannis (Fresko) 14
 634 Auf der Terrasse (Öl) 7
 635 ◯Freundinnen (Öl) 7
 636 Nachtszene (Öl) 9

Lauf. Nr.	Saal-Nr.
Heinemann, Fritz, Berlin	
637 Ente (Bronze)	29
Hein-Neufeld, Max, München (MKG)	
638 Auf schwerem Boden (Öl)	41
639 Im Baumschatten (Öl)	26
Heinrichs, Heinz, Aachen	
640 Bretonischer Fischerhafen (Öl)	40
Heinsdorff, Emil Ernst, München	
641 Gewitterwolken (Öl)	40
642 Mädchen im Berggarten (Öl)	26
643 Im schönsten Wiesengrunde (Öl)	21
644 Hauswurz (Aquarell)	25
645 Alpenblumenstrauß (Aquarell)	25
646 Alm im Gebirge (Aquarell)	25
647 Henne mit Küken (Radierung)	25
648 Heimat (Radierung)	25
Hellingrath, Fritz von, Augsburg	
649 Am Ablass bei Augsburg (Radierung)	30
650 Am Gardasee (Aquarell)	35
651 Bei Staudach im Chiemgau (Radierung)	30
652 Bauernhaus bei Meran (Radierung)	30
653 Südtiroler Bauernhof (Radierung)	30
654 Bei Schenna, Südtirol (Radierung)	30
655 Aus Torbole (Radierung)	35
656 Vorfrühling (Aquarell)	19a
Helmberger, Otto, St. Gilgen	
657 Bergbauernhäuser (Öl)	26
Hengge, Josef, München	
658 Holzer im Allgäu (Öl)	26
659 Frühling, weibl, Akt (Öl)	8
Hemmesdorfer, Hans, München (MKG)	
660 Charakterkopf (Gips f. Stein)	4
660a Bildnis der Geigerin H. F. (Bronze)	6
Hempfung, Wilhelm, Karlsruhe	
661 Halbakt am Spiegel (Öl)	26
662 Mädchenbildnis (Öl)	40a

Henning, Erwin, München

663	Selbstbildnis (Öl)	55
664	Schwäbische Landschaft (Öl)	55
665	Aus Fürstenfeldbruck (Öl)	55

Herpfer, Fritz, München

666	Paris, Pont Neuf (Öl)	54
667	Knabenbildnis (Öl)	54
668	Notre Dames (Öl)	54

Herrmann-Walburg, München (Lpd)

670	Frühlingsweide (Öl)	18
671	Mittagsrast (Öl)	16

Herrmannsdörfer, Joseph, München (MKG)

672	Waldweg (Öl)	40 a
673	Stilleben mit Vase und Fasan (Öl)	29
674	Im Garten (Öl)	32

Hertwig, Marianne, München

675	Italienisches Tal (Öl)	55
-----	------------------------	-----------	----

Herzog, August, München (NMKG)

676	Rast (Öl)	8
677	Ermatingen (Öl)	16
678	Johannes-Kirche (Öl)	16

Heuler, Fried, Würzburg

679	Bildnis Gertrude W. (Bronze)	6
680	Zerschossen (Bildnis Dr. B.) (Bronze)	7

Hey, Paul, Professor, Gauting (MKG)

681	Vorfrühling (Öl)	26
682	Westfälische Landschaft (Öl)*	26
683	Hügeliges Land (Öl)	37 a

Heymann, Moritz, München (Lpd)

683	Sattelplatz (Öl)	7
684	©Zirkus (Ol)	7
685	Pariser Straßenbild (Öl)	7

Hienl Merre, Franz, München (Lpd)

686	Petruschka (Öl)	18
-----	-----------------	-----------	----

Hillermann, Anna, München (MKG)

687	Selbstporträt (Öl)	26
-----	--------------------	-----------	----

Hinckeldey, Ernst Paul, Rothenburg o. T.

- 688 Alter Franke (Bronze) 7
 689 ©Heimgang (Gips, Bronze) 6

Hirsch, Peter, München (MKG)

- 690 Bildnis des Malers Heinrich Richard Reder (Öl) 40a

Hock, Kathie, München

- 691 Pieta Altärchen (Majolika) 19
 692 Grablegung (Majolika) 21
 693 Akt (Terrakotta) 19

Hoerschelmann, Rolf von, München

- 694 Bucht von Proechio (farb. Federzeichnung) 19b
 695 Le Celle bei Cortona (Federzeichnung) 19b
 696 Villa auf Elba (farb. Federzeichnung) 19b

Höffer, Heinz, München

- 697 ©Mädchen am Fenster (Öl) 54
 698 Stilleben (Öl) 54
 699 Bootfahrt am Tegernsee (Öl) 54

Hofmann, Oswald, München (KV 1927)

- 700 Betender (Holz) 6
 701 Steinigung des Stefanus (Gips) 1
 702 Samariter-Gruppe (Holz) 1
 703 ©Schwestern (Gips) 6
 704 Mädchen (Bronze) 21
 704a Verkündigung (Gips) 14

Hofmann, Hans, Albert, Ebenhausen Obb.

- 705 In einsamer Höhe (Tirol), (Öl) 26

Hoffmann, Anton, München (MKG)

- 706 Der Wunderdoktor (Öl) 40a

Holl, Hermann, München

- 707 Mädchenfigur, kniend (Kunststein) 25

Holz, Johann, München

- 709 Spätherbst (Öl) 40a

Holzer, Adalbert, Pasing

- 710 Obergurgl im Schnee (Aquarell) 35
 711 Der Hirt (Aquarell) 19a
 712 Bergbäuerin (Aquarell) 19a
 713 Verschneites Bergtal (Aquarell) 35

Holzer, Jakob Carlo, München (KV 1927)	
714 Traum (Fresko)	4
715 ©Bildnis meiner Mutter (Öl)	2
716 An der Mutterbrust, Mutter mit Kind (Öl)	8
717 Dr. Albrecht Wirth (Öl)	8
717a Kopf (Zeichnung)	25
Hönich, Heinrich, München	
718 Antiquitäten (Öl)	32
719 Stilleben (Öl)	32
720 Rübezahl (Öl)	32
721 Dorfweiher (Öl)	29
722 Schiffswerft (Zeichnung)	25
723 Landstrasse (Radierung)	25
724 Begegnung (Lithogr.)	25
725 Krieg (Lithogr.)	25
Honigmann, Carl, München (Lpd)	
726 Porträt Claus H. (Öl)	17
Horn, C., München (Lpd)	
727 Oberstleutnant a. D., W. (Öl)	18
728 Konzertmeister Bruno Ahner (Öl)	18
Huber, Richard, Dachau	
729 Winterlandschaft (Öl)	18
Humboldt, Carl, München (Lpd)	
732 Weiblicher Kopf (Öl)	17
733 Albert Larson (Öl)	18
Hüsgen, Wilhelm, München	
734 Stehende (Gips f. Bronze)	54
735 Maske (Bronze)	54
736 Weibliche Figur (Bronze)	54
Jakobs, Karl, Pasing	
737 Bei Pipping (Öl)	54
Jaeger, Bernhard, München (Bay)	
738 Cassarate Tal (Öl)	26
739 Tesserete (Öl)	26
Jaegerhuber, Überlingen am Bodensee	
740a u. b Aus Haiti (3 Holzschnitte)	36
Jllies, Arthur, Hamburg	
741 Akt im Mondlicht (Öl)	40
Jooss, Melanie, Alice, München	
742 Biederstein (Öl)	55
742a Rumpf (Holzschnitt)	55
742b Reiterzug (Holzschnitt)	55

Jost, Joseph, München (MKG)	
743	Porträt Herr Schneider (Bronze) 6
744	Adler (Marmor) 35
Ischinger, Hans München, (†)	
745	Eisvogel (Bronze) 19a
746	Kitzbock (Bronze) 8
747	Möve (Bronze) 25
Jüttner, Willy, München	
747a	Frauen am Wasser (Öl) 40a
Jutz, Adolf, München	
748	Christus und die Jünger zu Emaus (Radierung) 31
749	Kreuz im Wald (Radierung) 31
750	Bei Nymphenburg (Radierung) 31
751	Am Würmkanal (Radierung) 31
Kaiser, Berta, München (Lpd)	
752	Ministerialrat B. (Öl) 18
752a	Fellachin (Öl) 17
Kalb, Friedrich Wilhelm, München	
753	Landschaft (Öl) 40
754	Seetiere (Zeichnung) 25
755	Landschaft mit Figuren (Zeichnung) 25
Kálmán, Peter, München (NMKG)	
756	Dame mit roter Weste (Öl) 8
757	Bäuerin mit Wasserglas (Öl) 16
758	Rosci (Öl) * 16
Kapfhammer, Adolf, München	
759	Frühlingsluft (Öl) 37
Kauffmann, Hermann, München (MKG)	
760	Herrenbildnis Herr M. (Öl) 40
Kayser-Eichberg, Carl, Potsdam	
761	Der Pflüger (Öl) 26
Keller, Alfred, München (MKG)	
762	Meine Tochter (Gips) 31
Keller, Maximilian, München	
763	Sonniger Morgen (Aquarell) 19b
764	Sestri Cevante Riviera (Aquarell) 19b
Kemper, Georg, München (MKG)	
765	Christus als Schmerzensmann (Holz) 1
766	Schnauzer (Terrakotta) 37
Kerschensteiner, Walther, Stockdorf	
767	Blick ins Flachland (Öl) 41

Kiefer, Karl, München (MKG)	
768	Albrecht Dürer (Gips) 1
769	Statuette „Venus“ (Bronze) 40
Kiefer, Michael, München	
770	Ameisenbären und flüchtende Strauße (Zeichnung) 25
Kips, Erich, Berlin-Lichterfelde	
771	Morgendämmerung im Fischerhafen (Tempera) 2
Kirchner-Moldenhauer, Dorothea, München	
772	Grasendes Pferd (Terrakotta) 19a
773	Schweres Pferd mit eingeschlagener Mähne (Terrakotta) . . 19a
774	Affe (Holz) 21
Kleehaas, Theodor, München (MGK)	
775	Am Meeresstrand (Öl) 41
Klemm, Gottfried, München (KV 1927)	
776	Steineichenwald (Aquarell) 19a
777	Oliven und Weingärten (Aquarell) 19a
778	Englischer Garten (Aquarell) 19a
779	Bildnis (Öl) 17
780	Badende (Aquarell) 19b
781	Weiher (Gardasee) (Aquarell) 19a
Kleinbardt, Marie, München (MKG)	
782	Papageitulpfen (Öl) 37a
Klinger, Ernst, München (Bay)	
783	Meine Mutter (Öl) 26
784	Äpfel (Öl) 32
785	Paris (Öl) 29
786	Toledo (Öl) 32
787	Am Odeonsplatz (Zeichnung) 28
788	Ladis (Zeichnung) 25
789	Herbst (Radierung) 25
790	Sommer (Radierung) 25
791	Bergwald (Radierung) 25
792	Bei Obladis (Radierung) 25
Klingshirn, Adolf, München	
793	Zwei Akte im Grünen (Öl) 54
794	☉ Milde Gabe (Öl) 54
795	Badende (Öl) 54
Knappe, Karl, München	
796	Predigt und Stigmatisation des hl. Franziskus (Glasmalerei) . 14 Ausführung und Besitzer: Franz Mayer'sche Hofkunstanstalt, München
Knauer-Hase, Paul, München	
797	Italienische Landschaft (Öl) 55
798	Wolkenburg (Öl) 55

Knauff, Herbert, München	
799	Bildnis Frau K. (Öl) 55
800	Mädchenkopf (Öl) 55
801	Krankes Mädchen (Öl) 55
Knirr, Erwin, München (NMKG)	
802	Landschaft (Öl) 3
Knobloch, Jos. Rolf, München	
803	Rheinstädtchen (Öl) 54
804	Alte Stadt (Öl) 54
805	An der Altmühl (Öl) 54
Köhler, Willi, Hamburg	
806	Mädchenmaske (Bronze) 6
Kochanowsky, Roman, München	
807	Dorfwinkel (Öl) 41
Koester, Alexander, München	
808	Enten, Herbststimmung (Öl) 26
809	Enten unter Weiden (Öl) 21
Kolb, Alois, Leipzig	
810	Vorfrühling (Radierung) 27
811	Überfall (Radierung) 27
812	Abschied (Radierung) 36
Korthaus, Carl A., München (MKG)	
813	Blick ins Moos (Öl) 37
Korzeniewski, Stanislaus von, München (MKG)	
814	Der Liebling (Öl) 21
Kozel, Hans E., München (Lpd)	
815	Am Brunnen (Öl) 18
816	Montparnasse Restaurant (Öl) 7
Kozics, Ernst, München	
817	Bildnis des Malers K. H. Müller-Samerberg (Tempera) . . . 37a
Kresse, Oswald, München	
818	Selbstbildnis (Pastell) 37a
819	Ihr letzter Tanz (Öl) 41
Kraus, Valentin, München (MKG)	
820	St. Matthäus (Holz) 1
821	St. Simon (Holz) 1
822	St. Jakobus (Holz) 1
823	St. Johannes (Holz) 1
824	© St. Franziskus (Bronze) 6
825	St. Wendelin (Holz) 26
825a	Madonna (vergoldet) 19
825b	St. Georg (Bronze) 37a

Kreis, Julius, München	
826	7 Federzeichnungen 25
827	Die Raufer (3 Federzeichnungen) 25
Kreyssig, Hugo, München	
828	Landstraße (Öl) 26
829	Sturm in den Dünen (Öl) 26
830	Im Ötztal, Tirol (Aquarell) 19 a
831	Abend (Aquarell) 19 b
Kricheldorf, Erwin Maria, München (MKG)	
832	Austern mit Zitronen (Öl) 40
Kricheldorf, Hermann G., München (KV 1927)	
833	Cinerarien (Öl) 17
834	Hochsommerblumen (Öl) 17
835	Spiegelkarpfen mit großem Mehltopf (Öl) 17
Kroher-Graf, Karl, München (KV 1927)	
836	Kriegerdenkmal im Verkehrsministerium, Fragment (Gips) . 6
836a	Kriegerdenkmal, Fragment (Gips) 6
837	„Christus“, in Messing getrieben von Eugen Scherer 15
Kronseider, Elisabeth, München (Lpd)	
838	Bildnis Katherin (Bronze) 17
Kubel, Otto, München (MKG)	
839	Kinderstudien (Federzeichnung) 36
Kubierschky, Erich, München	
840	Winter in Oberfranken (Tempera) 26
Kubinyi, Alexander von, München (Bay)	
841	Bauern aus der hohen Tatra (Öl) 3
842	⊙Bildhauer bei der Arbeit (Öl) 32
843	Ausladehafen (Öl) 26
844	Geflügelhändlerin (Öl) 32
845	Abendstimmung am Hafen (Öl) 3
846	Strohütten aus der Slovakei (Öl) 32
847	Budapest, Totalansicht 2
848a—g	7 Bilder aus Ungarn (Zeichnung) 25
Kuisl, Josef, München	
849	Pietà (Öl) 26
850	Madonna, Studie (Öl) 37
Kunz, L. Adam, München (MGK)	
851	Hase und Fasan (Öl) 37a
852	Küchenstück (Öl) 21
Kummer-Kroell, Mathilde, München	
853	Hofschauspieler Karl Graumann als Tartuff (Öl) 40

Kurreck, Martin, München-Lerchenau	
854	Porträt Dr. P. Dörfler (Öl) 26
Kürmaier, Anton, München	
855	Vorfrühling an der Isar (Öl) 8
856	Thalersee im Chiemgau (Öl) 29
856a	Fasan (Öl) 29
Küstner, Karl, München	
857	⊙Hofgartenallee mit Residenz (Öl) 29
858	Vorfrühling in den Tölzer Bergen (Öl) 33
859	Märztag in Rheinhessen (Öl) 33
Lammert, Eduard, München	
860	Chiemseeblick (Öl) 37a
Landgrebe, Heinrich, München	
861	Bauerngehöft (Öl) 55
Landschreiber, Max, Fürstenfeldbruck (MKG)	
862	Wolkenstudie (Öl) 37
Lang, Otto, München (MKG)	
863	Sitzender Akt (Bronze) 37
Langenmantel-Reitzenstein, Erna von, München (MKG)	
864	Bildnisbüste Prof. L. v. Langenmantel (Bronze) 6
Leidl, Anton, München	
866	Facultas philosophika (Zeichnung) 28
867	Facultas juridica (Zeichnung) 28
Leipold, Karl, München	
868	Aus dem Totentanz (Öl) 20
869	Verlobung des Dogen mit dem Meere (Öl) 20
870	Variationen über dasselbe Thema (Öl) 20
871	Der Weg des Menschen (Öl) 20
872	Cathedrale (Öl) 20
873	Rom (Colosseum) (Öl) 20
874	Der Landsknecht und sein Mensch (Öl) 20
875	Condottiere (Öl) 20
876	San Marco Venedig (Öl) 20
877	Parzival (Öl) 20
878	Die Heilige (Öl) 20
879	Das Geschehen (Öl) 20
880	Tristan und Isolde (Öl) 20
881	Melancholie (Öl) 20
882	Das Meer (Öl) 20
883	Barke des Odysseus (Öl) 20
884	⊙Weib, siehe, das ist Dein Sohn (Öl) 20
885	Dante und Beatrice (Öl) 20
886	Dante und Virgil (Öl) 20

887	Gethsemane (Öl)	20
888	Brücke (Öl)	20
889	Piazza di San Marco (Öl)	20
890	Piazza dei Leoni (Öl)	20
892	Märchen (Öl)	20

Licht, Hans, Charlottenburg

893	Gewitterstimmung (Öl)	37a
894	Weserberge (Öl)	26

Liebermann, Ernst, München, (By)

895	Tanz (Öl)	32
896	Im Abendschein (Öl)	37
897	Nachtgewitter (Öl)	32
898	Am Feuer (Öl)	29
899	Die Birre bei Kandersteg (Aquarell)	19a
900	Das Gellihorn (Aquarell)	19a
901	Kiefern (Zeichnung)	25
902	Kapelle in Franken (Zeichnung)	25

Liebermann, Ferdinand, München (NMKG)

903	⊙ Rhythmus (Gips für Bronze)	3
904	Erhebung (Gips für Bronze)	3
905	Windsbraut (Gips für Bronze)	3
906	Ewige Sonne (Gips für Bronze)	32
907	Übermut (Gips für Bronze)	3
908	Negerin (Gips für Bronze)	33
908a	Unsterblichkeit (Gips für Bronze)	2

Liebmann, Alexander, München (MKG)

909	Am Bodensee (Tuschradierung)	30
910	Aus dem Tessin (Tuschradierung)	30
911	Provençalische Stadt (Radierung)	30

Lindl, Hans, München (KV 1927)

912	Porträt meiner Frau (Bronze)	9
912a	Zwei Medaillen	21

Lindner, Isabella, München (MKG)

913	Stilleben mit Orangen (Aquarell)	19b
914	Stilleben mit Japanvase (Aquarell)	19b
915	Dorf auf Sizilien (Aquarell)	19b
916	Narentabrücke in Mostar (Aquarell)	35

Linz, Theodor, München

917	Porträt I (Gips)	16
918	Porträt II (Gips)	16
919	Weibl. Figur (Bronze)	16

Lipinski, Lino, Rom

	Cyklus der Tageszeiten	
920	1. Abend (Radierung)	25
921	2. Mitternacht (Radierung)	25
922	3. Morgen (Radierung)	25

Lotter, Heinrich, Insel Reichenau	
923	Der Heuberg (Öl) 40 a
Löwith, Wilhelm, München (Bund)	
924	⊙Die Auseinandersetzung (Öl) 32
925	Im Freundeskreis (Öl) 32
Lüdecke-Cleve, August, München (By.)	
926	Abendsonne (Öl) 37
927	Nach dem Regen (Öl) 40
Luiko, Maria München	
927a	Frühling (Holzschnitt) 55
927b	Schneekarren (Holzschnitt) 55
Maier-Erding, Hiasl, München (KV 1927)	
928	Fraueninseler Fischer (Öl) 29
929	Dorfstrasse (Öl) 16
930	Markt Rosenheim (Öl) 16
Mann, Hans Jakob, München (MKG)	
931	Oberlandesgerichtspräsident Dr. Schmoller (Öl) 37
932	Netzflickerin (Öl) 40 a
Marr von, Carl, München (MKG NMKG)	
938	⊙Zurück zu Gott (Öl) 33
939	Abendklänge (Öl) 2
Martin-Amorbach, Oskar, Martin, München	
942	Kreuzigung (Öl) 6
Marx, Franz, München (NMKG)	
943	Stierkampf (Öl) 8
944	Markflecken in Bengasi (Öl) 8
944a	Heimgarten (Öl) 16
Marxmüller, Anton, München	
945	Junges Laub (Radierung) 31
945a	Vagabund (Radierung) 31
945b	Ruhe auf der Flucht (Radierung) 31
946	„Knoll“ Kiesgrube (Radierung) 31
947	Sandgrube im Sonnenglast (Radierung) 31
948	Schlafendes Mädchen (Radierung) 31
949	Die Hexe (Radierung) 31
950	Bildnis R.N.R. (Radierung) 30
950a	Bildnis J. K. 31
Mathei-Mitscherlich, Hamburg	
951	Versenkung (Marmor) 36

Mathis, Hans, München (MKG)

952	Brunnen im alten Städtchen (Öl)	37 a
953	Am alten Stadtwall (Öl)	41
954	Sonniger Mittag (Öl)	41

Mauermayer, Heinrich, München (NMKG)

955	©Karussell (Öl)	9
956	Sitzende Frau (Öl)	9
957	Mädchen mit Blumen (Öl)	9
958	Bahnhof (Zeichnung)	25
959	Viechtach (Zeichnung)	25
960	Sitzendes Mädchen (Zeichnung)	25
961	Karussell (Zeichnung)	25

Max, Colombo Josef, München (MKG)

962	Die vier Tageszeiten (Fresko)	4
963	Dame in Weiß* (Öl)	26

May, Karl, München (MKG)

964	Büste des Malers Tippmann (Bronze)	7
965	Büste des Malers Souci (Gips)	4
966	Büste des Malers Flashar (Gips)	4
967	14 Plaketten (Silber)	21
968	1 Plakette (Vergoldung)	21
969	©Madonna mit schlafendem Kind (Bronze)	2
970	Der Engel erscheint den Hirten (Bronze)	2
971	Verführung (Gips)	6

Mayer, Alois, München

972	Der Nachtfalter (Holz)	35
973	Der Schauspieler (Holz)	35

Meilinger, Lothar Rudolf, München (MKG)

974	An der Amper bei Dachau (Öl)	37
975	Abziehendes Gewitter am Ammersee (Öl)	40

Meindl, Sepp, München (KV 1927)

976	Selbstporträt (Öl)	9
977	Gewitterstimmung (Öl)	18
978	Gletscher (Öl)	18

Meisel, Hugo, Rudolstadt (MKG)

979	Tennisspielerin (Porzellan)	16
980	Diana (Porzellan)	16
981	Duett (Porzellan)	25

Mercker, Erich, München (MKG)

982	Stahlgießerei (Öl)	29
983	©Riesen von der Ruhr (Öl)	37

Meyer-Franken, † Georg

Aus dem Nachlaß:

- 984 Aquarelle und Zeichnungen 25 u. 27
 985 Forchheimer Stadtbild (Pastell) 37
 986 Stubaital mit Häusern aus Telfs (Öl) 40 a
 988 Prozession in Füssen (Öl) 26

Menser, Dr Karl, Bonn

- 989 Madonna (Holz) 17

Michel, Emanue', München

- 990 Kalla (Öl) 40a

Michel-Brandt, Martha

- 991 Blumenstrauß (Öl) 55

Miller-Diflo, Otto, München-Laim (NMKG)

- 992 Herbstsonne (Aquarell) 35
 993 Alte Bäume im Winter (Aquarell) 35
 994 ©Im Moor (Aquarell) 35
 995 Spätherbst im Moos (Öl) 16
 996 Altwasser an der Isar (Öl) 8
 997 Frühling (Öl) 2

Miller, Freiherr, von, Konrad, München (MKG)

- 998 Portrait Oberstleutnant Freiherr v. Pechmann (Öl) 40

Moeller, Arnold, München (MKG)

- 999 Reiterin (Öl) 21
 1000 Pflügender Bauer (Öl) 26
 1001 Ziehende Herde (Öl) 29

Moor, Henrik, Fürstenfeldbruck (Lpd)

- 1002 Gertrud Moor (Öl) 18
 1003 ©Selbstbildnis (Öl) 7
 1004 Berlin III (Öl) 7
 1005 Berlin II (Öl) 7
 1006 Winterabend (farb. Zeichnung) 19b
 1007 Sanssouci (farb. Zeichnung) 35
 1008 Am Lido (farb. Zeichnung) 19b
 1009 Dresden (farb. Zeichnung) 35

Moshage, Heinrich Friedrich, München (NMKG)

- 1010 Eva (Bronze) 34
 1011 Madonna (Vergoldung) 16
 1012 Maske der Tänzerin Anne Tesch (Messing) 6

Müller, Carl Otto, München

- 1013 Märtyrer 9

Müller, Erich, Berlin (NMKG)

- 1014 Nachmittagssonne im Park (Öl) 16
 1014a Markt in Donauwörth (Öl) 16

Müller, Peter Paul, München (MKG)

- 1015 ☉Der Angler (Öl) 37a
 1016 Am See (Öl) 40

Müller-Hipper, Ludwig, München (MKG)

- 1017 Flötenspieler (Gips) 1
 1017aMadonna (Holz) 15

Müller-Samerberg, Karl Hermann, Törwang bei Rosenheim

- 1018 Herbstsonne (Öl) 37a
 1019 Im Mondlicht (Öl) 37a

Müller-Schnuttenbach, Hans, München

- 1020 Aus Ulm (Handzeichnung) 25
 1021 Alte Stadt (Handzeichnung) 25
 1022 Altes Haus (Zeichnung) 25
 1023 Sonniger Tag (Zeichnung) 19a
 1024 Wintertag (farb. Zeichnung) 19a
 1025 Wald (Zeichnung) 19a
 1026 Aus der Au (Aquarell) 35

Müller-Wischin, A., München (NMKG)

- 1027 Kloster, Ruine (Öl) 29
 1028 ☉Rosen und Lilien (Öl) 2
 1029 Waldeszauber (Öl) 2
 1030 Spanische Nacht (Öl) 33

Nagel, Bill, München (NMKG)

- 1031 Angermayerstraße (Tuschzeichnung) 25
 1032 Blick mit Giesinger Kirche (Zeichnung) 25

Neppel, Hermann, München (MKG)

- 1033 Porträt Reichspostminister Dr. Karl Stingl (Bronze) 6
 1034 Porträt Geheimrat Borscht (Gips) 40

Neumann, Hans, München

- 1035 Moos bei Fischbachau (Aquarell) 19a
 1036 Friedhofeingang in Guffidann (Südtirol) 19a

Nicklas, Josef, Reute bei Waldsee

- 1037 Fischer im Kahn (Zeichnung) 31
 1038 Schäfer am Brunnen (Zeichnung) 31
 1039 Kuh und Schaf 28
 1040 Liegendes Schaf und Hirte (Zeichnung) 28
 1041 Mutter mit Kind (Zeichnung) 28
 1042 Auf dem Wege zur Feldarbeit (Zeichnung) 31
 1043 Dengler (Zeichnung) 31

Nockher, Ferdinand, München

- 1044 Wallfahrtskirche im Rokoko (Aquarell) 27

Nymann-Egbert, G., München (NMKG)

1045	Ausgang (Zeichnung)	25
1046	Freunde	25
1047	Masken	25
1048	Loge	25
1049	Bar	35
1050	Das Wunderkind (Zeichnung)	25
1051	Gartenlaube	25
1052	Promenade	25
1053	Vorstadt	25
1054	Anschluß	25
1055	Kurgarten (Farbige Zeichnung)	35
1056	☉ Sonntag Nachmittag (Farbige Zeichnung)	35
1057	Strandleben (Farbige Zeichnung)	35
1058	Durchgang (Farbige Zeichnung)	35

Obermaier, Ottmar, München (NMKG)

1059	Hans Braun (Zum 10. Todestag) (Bronze)	29
------	--	----

O'Lynch von Town, Karl, München (MKG)

1060	Dammbau an der Isère (Nieuport) (Öl)	21
1061	Betonierungsarbeiten an der Isère (Öl)	21
1062	Schiff im Schlick (Öl)	26
1063	Trödelmarkt in Brügge (Öl)	21
1064	☉ Dolomitenlandschaft (Öl)	37

Olzewski, Karl, Ewald, München

1065	Raben auf der Düne (Öt)	54
1066	Reiher (Öl)	54
1067	Moorläufer	54

Osswald, Eugen, München

1068	Pavian im Cirkusstall (Zeichnung)	27
1069	Esel und Kamele im Stall (Zeichnung)	27

Otto, Rudolf, Loschwitz b. Dresden

1070	Hahnenkampf (Öl)	37
1071	Pferdeschwemme (Öl)	3

Padua, Paul, München (KV 1927)

1072	Zwei Bauern (Öl)	17
1073	Duxer Jäger (Öl)	18
1074	Lesende Frau (Öl)	21
1075	Doppelbildnis (Öl)	3

Paede, Paul, München

1076	Mädchenakt (Öl)	21
1077	☉ Modelle (Öl)	37a

Pagels, Hermann Joachim, München

1078	Kinderporträt	8
1078a	Nährende Hündin (Bronze)	27

Palmenberg, von, Emilie, München (Lpd)

1079	Alte Häuser(Öl)	17
------	-----------------	----

Panizza, Wolf, München	
1080	Hafen von Arbe (Öl) 55
1081	Nocturno (Öl) 55
1082	Fischer-Kähne (Öl) 55
Panzer, Hans, München (KV 1927)	
1083	Relief (Plastik) 14
Pernstich, Josefa, Anna, Gangkofen (MKG)	
1084	Frühling (Öl) 40
Peters-Ebbeke, Hela, Bonn	
1086	⊙ Zuspruch (Öl) 40
1087	Ruhe auf der Flucht (Öl) 40
Petuel, Rudolf, München (Lpd)	
1088	Herbsttag 7
1089	Vorfrühling in den Bergen 7
1090	Starnberger See 7
Petraschek-Lange, Helene, (Lpd)	
1091	Blick aus dem Fenster (Aquarell) 19b
1092	Venedig, Campo San Morse (Öl) 17
1092 a	Waldinneres (Aquarell) 17
Pfau, Conrad, München (KV 1927)	
1093	Damenbildnis in Rot (Öl) 21
1094	Atelierinneres mit Akt (Öl) 43
1095	Föhn im Gebirge (Öl) 30a
1096	Fallende Blätter (Spätherbst) (Öl) 40a
1097	Vater mit 83 Jahren (Rötelzeichnung) 25
Pfeiffer, Heinrich, Reinhold, München	
1098	Im Reitsitz (Studie) (Zeichnung) 25
1099	Zwei Studien, (Zeichnung) 25
1100	Studie Erika (Zeichnung) 25
1101	Der Sprung ins Ungewisse (Zeichnung) 27
Pippel, Otto, Planegg (Lpd)	
1102	Berlin (Öl) 7
1103	⊙ Ludwigstraße in München (Öl) 7
1104	Venedig (Öl) 3
1105	Straße am Lago Maggiore (Öl) 7
Platz, Ernst, München	
1106	Vorposten des Lebens (Öl) 37
1107	Weg zum Dorf(Öl) 41
Platzöder, Ludwig, München	
1108	Stilleben mit alter Plastik und Fächer (Öl) 2
1109	Stilleben mit Äpfeln und Krug (Öl) 16

Plenk, Josef, München (NMKG)	
1110	Das letzte Kapitel Johannes (Fresko) 15
1111	Die rote Brücke (Öl) 9
1112	Blumenstilleben (Welkende Tulpen) (Öl) 16
Plontke, Paul, Charlottenburg	
1113	Kreuzigung (Öl) 3
1113a	Anbetung der Könige (Öl) 6
Pongratz, Ludmilla, Grünwald	
1114	Ein Wanderer (Bronce) 40a
1115	2 Kinder (Gips) 19
1116	Mädchen mit Buch (Gips) 19
Porsche, Otto, Maria, München (NMKG)	
1117	Mädchenbildnis (Öl) 3
Poschacher, Marie, Luise, München (NMKG)	
1118	Porträtbüste Direktor R. (Terrakotta) 19
1119	Prinz H. (Terrakotta) 19
Preetorius, Willy, München (KV 1927)	
1120	Berglandschaft (Öl) 6
1121	Der greise Bergbauer (Öl) 9
1122	Grablegung (Öl) 9
1123	Holzsammlerin (Öl) 9
1124	Thomas Mann (Öl) 9
1125	© Flucht vor dem Abendsturm (Öl) 9
1125a	Gebirgslandschaft mit See 9
Protzen, Carl Theodor, München (KV 1927)	
1126	San Francesco (Siena) (Öl) 9
1127	Olivenhain (Sestri) (Öl) 9
1128	Stilleben (Öl) 9
1129	Kopenhagen (Aquarell) 35
1130	Jachenau (farbige Zeichnung) 19a
1131	Hafen von Palermo (Ölskizze) 19b
Protzen-Kundmüller, Henny, München	
1132	Toskana, Landschaft (Ölskizze) 19a
1133	Certosa (Ölskizze) 19a
1134	Blick auf Sestri Levante (Öl) 9
1135	Paar im Garten (Öl) 9
1136	Einzug Jesu (Öl) 9
1137	Stilleben mit Calla (Aquarell) 18
1138	Gärtnerei (Aquarell) 19b
Putz, Ludwig, München (Lpd)	
1139	Die Kiesgrube (Öl) 16
1140	HausiererIn (Öl) 16
1141	©Lola (Öl) 2
Quante, Otto, München	
1142	Lastträger (Radierung) 31
1143	Polnisches Ghetto (Radierung) 36

Queck, R., Alfred, München (MKG)	
1144	©Der Tauholer (Öl) 29
1145	Am Hafen (Öl) 21
1146	An der Zuidersee (Öl) 21
1147	In der Pferch (Zeichnung) 27
Rabending, Fritz, München (By)	
1148	Hochwasser in Tirol (Öl) 32
1149	Eichen (Öl) 32
Rabes, Max, Charlottenburg (MKG)	
1150	Dom in Würzburg (Öl) 21
Ramge, Hugo, München	
1151	Blumen und Früchte (Öl) 55
Rau, Emil, München (MGK)	
1152	Neuen (Öl) 40a
Rau, Otto, München (MKG)	
1153	Dorfwinkel (Öl) 26
Rauh, Max, München (KV 1927)	
1154	Gewitter 9
1155	Im Frühling 9
Rausch, Anton, München	
1156	Anbetung der Engel (Öl) 40
1157	Die Lebensalter (Öl) 26
1158	Erlkönig (Öl) 26
1159	Romance (Zeichnung) 25
1160	Madonna an der Burg (Zeichnung) 25
1161	8 Federzeichnungen 36
1162	7 Federzeichnungen 36
Rauscher, Ludwig, München	
1163	Bildnisstudie (Öl) 40a
Reich, Albert, Harlaching (MKG)	
1164	Bayerische Berge (Öl) 33
1165	Kanal in Brügge (Öl) 40
1166	Oliven an der Riviera (Öl) 37a
1167	Weg in Lipari (Öl) 26
1168	Reiseskizzen von Lipari (Apuarelle) 19b
1169	Straße in Albenga (Zeichnung) 27
1170	Grashang (Zeichnung) 36
1171	Walddickicht (Zeichnung) 36
Reiser, Carl, Partenkirchen	
1172	Herbst in Ehrwald (Öl) 18
1173	Winterlandschaft bei Klais (Öl) 18

Rexhäuser, Karl, München (MKG)	
1174	Weibl. Studienkopf (Öl) 37a
Richter-Damm, Hans, München (MKG)	
1175	Bücklinge (Öl) 40a
Riegeler, Eberhard, München	
1176	Selbstporträt (Öl) 37a
1177	Der 12jährige Jesus im Tempel (Radierung) 36
Rimboeck, Max, München (MKG)	
1178	©Mutter mit Kind (Öl) 40
1179	Bildnis Comtesse Angela Ballestrem (Öl) 29
1180	Bildnis in Rot (Öl) 41
1181	Bildnis in Schwarz (Öl) 29
Rixkens, Carl, Düsseldorf	
1182	Chines. Student (Öl) 41
Roegge, Wilhelm, München (KV 1927)	
1183	Lesendes Mädchen (Öl) 17
1184	Bei der Arbeit (Öl) 8
Roeseler, August, München	
1185	Obstverkäuferin (Öl) 40
1186	Weinwirt (Öl) 41
Röhm, Hans, München	
1187	Reitergefecht im 30jähr. Krieg (Öl) 37a
1188	Einhornjagd (Öl) 40a
Rosner, Paul, München	
1189	Maria (Öl) 3
1190	Kinderbildnis Albrecht (Öl) 33
1191	Kinderbildnis, sitzendes Kind (Öl) 33
Rössler-Hermes, Mary, München	
1192	Sonnenblumen (Öl) 18
1193	Südfrüchte (Öl) 18
Röstel, Walter, München	
1194	Die Burg (Öl) 55
1195	Weiße Chrysanthemen (Öl) 55
Roth, Toni, München (NMKG)	
1196	Rosenkäfer, Schmetterlinge (Öl) 2
1197	Porträt des Malers Marxmüller (Öl) 16
1198	©Spitzenschuhprobe (Öl) 8
Rothballe, Herm., München	
1199	Rast (Öl) 18

Rottmanner, Alfred, München	
1199a	Spanierin (Ol) 17
Roubaud, Tamara, München	
1200	Porträt Kunstmaler Tröltzsch (Gips) 1
1201	Porträt Architekt Grünzweig (Bronze) 6
1202	Mädchenkopf (Eiche) 8
Ruckteschell, von, Walter, Dachau bei München (KV 1927)	
1203	Stehende Frau (Holz) 6
1204	Ruhe auf der Flucht (Öl) 24
1205	©Hockender Bettler (Bronze) 19
1206	Familie (Holz) 5
1207	Zwei Menschen (Holz) 5
1208	Kreuzabnahme (Holz) 19
1208a	Pietà (Holz) 15
1208b	Grablegung, Relief (Holz) 19
Ruckteschell-Trueb, Cläre von, Dachau bei München	
1209	Neger (Bronze) 19
1210	Pfeifenraucher (Terrakotta) 19
Rudolph, Jakob, München	
1211	Winzerin (Holz) 21
1212	Bildnis (Gips für Bronze) 19
Rüger, Curt, Buch a. Ammersee	
1213	Weibliches Bildnis (Öl) 8
Rummel, Eugen, München	
1214	Bunte Gasse in Vilsbiburg (Öl) 16
Sailer, Joseph, München (Lpd)	
1215	Die Dorfschmiede (Öl) 18
1216	Flandrisches Gehöft (Öl) 18
1217	Der heil. Hubertus (Öl) 18
Salomoun, Heinrich, München	
1218	Weibliche Porträtbüste (Terrakotta) 16
1219	1., 8., 12., 13. Kreuzstation (Gips) 1
1220	Europa (Gips) 19a
1221	Medusa (Gips) 26
1222	Hausplastik und Erbauunginschrift (Terrakotta) 1
1222a	Bildnis des Malers Figel (Gips) 1
Sattler, Herm., München (NMKG)	
1223	Morgensonne (Öl) 8
1224	Kühe, Studie (Öl) 8
1225	Morgensonne (Öl) 8
1226	Pferde, Studie (Öl) 16
Schaefer, Karl, München	
1227	Familienbild (Öl) 55
1228	Am Schwabinger Bahnhof (Öl) 55
1229	Bildnis Frau Dr. H. (Öl) 55

Scharrer, Oskar Wolfgang, München

- 1230 Frauen und Kinder am Wasser (Öl) 9
 1231 Nach dem Bade (Öl) 9
 1232 Die Verirrten (Öl) 9

Schattenmann, Helene, München (By)

- 1233 Herbststrauß (Öl) 32
 1234 Pegonien und Pfirsiche (Öl) 3

Schaumann, Ruth, München

- 1236 Auferstehung 19
 1237 Eva (Gips) 19
 1238 Nicodemus bei Jesus (Gips für Bronze) 19
 1239 Der wiedergefundene Josefknabe (Gips) 19
 1240 Kruzifix (Gips) 19
 1241 Fons amoris 19
 1242 Heil. Theresia (Gips) 19
 1243 Madonna für ein Grab (Gips) 19
 1244 Die Schlafenden (Gips) 19
 1245 Befragung (Gips) 19
 1246 Die heil. Johanna (Gips) 19
 1247 Madonna mit Kind (Gips) 19
 1248 c 2 Figuren 19
 1248a St. Josef mit Jesusknaben (Gips) 19
 1248b Begegnung (Bronze) 19
 1248c Maria und Elisabeth (Relief) 19

Schaupp, Richard, München

- 1249 Reiterzug (Ölzeichnung) 27
 1250 Skizzen zu historischen Kompositionen (Ötzeichnung) . . . 27

Scheiber, Franz, München

- 1251 Herbst des Lebens (Alter Mann) (Holz) 40a

Scheinhammer, Otto, München (NMKG)

- 1252 Rotterdamm in Abendstimmung (Öl) 3
 1253 Stilleben (Öl) 16

Scheller, Rudolf, Oberstdorf, (MKG)

- 1254 Heimkehr (Öl) 3
 1255 Dämmerung (Öl) 16
 1256 Viehtrieb (Radierung) 31
 1257 Auf der Weide (Radierung) 31
 1258 Schäferin (Radierung) 31

Schellerer, Max von, München (NMKG)

- 1259 Eselgespann (Öl) 16
 1261 Unter Bäumen (Öl) 16

Schels, Maximilian, Oberstdorf (Allgäu)

- 1262 Füssen a. Lech (Öl) 21

Scherer, Hermann †.

- 1264 Landschaft mit roten Hügeln (Öl) 7

Scherf, Luise, München

- 1265 Seelöwe (Bronze) 26
 1266 Reh (Bronze) 8
 1267 Nilpferd (Bronze) 19b

Schiestl, Mathäus, München

- 1271 Abendmahl (Öl) 37a
 1272 Waldeinsamkeit (Öl) 37a

Schiestl, Rudolf, Nürnberg

- 1273 Das unselige Paar (Radierung) 31
 1274 Mainfähre (Radierung) 31
 1275 Weinberge (Radierung) 31

Schlageter, Carl, München

- 1276 ⊙Badende Mädchen (Öl) 54
 1277 Kauernde (Öl) 54
 1278 Frauen am See (Öl) 54

Schmid, Willi, München (KV 1927)

- 1283 Beweinung (Fresko) 14
 1284 ⊙Komposition „Familie“ (Öl) 2
 1285 Regenlandschaft (Öl) 8
 1286 Selbstbildnis (Öl) 8
 1287 Kopf (Öl) 8

Schmidt, Werner Paul, München (KV 1927)

- 1288 Piraten (Fresko) 5
 1289 ⊙Katastrophe der Mafalda I (Öl) 3
 1290 Katastrophe der Mafalda II (Öl) 6
 1291 Altes Paar (Öl) 9
 1292 Porträt Frl. Bergmeister (Öl) 9
 1293 Der Mörder (Öl) 9
 1294 10 Illustrationen zu Sambe Ali (Zeichnungen) 25
 1295a-d 5 Illustrationen zu Götz von Berlichingen (Zeichnungen) 28

Schmidt, Franz, Nürnberg

- 1296 Alt-Nürnberg: Alter Hof (Aquarell) 19a
 1297 Aus Hall in Tirol (Aquarell) 19a

Schmidt, Fritz Philipp, München

- 1299 Der verlorene Sohn (Kohle) 27

Schmidt-Dietfurt, Carl, München

- 1300 Verklärung (Terrakotta) 54
 1301 Habgier (Terrakotta) 54
 1302 Grotteske im Mingstil (Terrakotta) 55

Schmoll gen. Eisenwerth, Fritz, München

- 1303 Relief: Der verlorene Sohn (Gips-Terrakotta) 1

Schmutzler, Leopold, München (MKG)

- 1304 Gitarre (Öl) 40
 1305 Spanierin (Öl) 29

Schneeli, Gustav, München

- 1305a Marsfeld (Öl) 55
 1305b Amarillys 55

Schneider-Seenuß, Leo, München (Lpd)

- 1306 Porträt Prof. Max Mayerhofer (Öl) 18
 1307 Porträt Wirkl. Geh. Rat Dr. v. Eheberg (Öl) 17

Schönchen, Leopold, München (MKG)

- 1308 Windstoß (Öl) 32
 1309 Abendfriede (Öl) 40a
 1310 ☉ Auf der Unterelbe (Öl) 37a

Scholz, Richard, München (MKG)

- 1311 St. Valentin auf der Haide und Ortler (Öl) 29
 1312 Alp Ganifer gegen die Seehorngruppe (Silvretta) (Öl) 33
 1313 Auf dem Zeinisjoch (Grenze zwischen Vorarlberg u. Tirol) (Öl) 33
 1314 ☉ Hockeyspieler (Bildnis) (Öl) 33

Schondorff, Paul, München (NMKG)

- 1315 Zärtlichkeit (Federzeichnung) 25
 1316 Rast (Federzeichnung) 25
 1317 Mißgriff (Federzeichnung) 28
 1318 Sommerfrische (Federzeichnung) 28
 1319 Im Matthäuser (Federzeichnung) 28
 1320 Am Lagerfeuer (Federzeichnung) 28
 1321 Aschermittwoch (Federzeichnung) 28
 1322 Der Wurzelstock (Federzeichnung) 25
 1323 Großmütterchens Rührung (Federzeichnung) 28

Schraudolph, Robert, München (MKG)

- 1324 Augustiner-Garten (Salzburg) (Öl) 26
 1325 Das erste Grün im Moor (Öl) 26
 1326 Verkümmerte Birke (Wetterstein) (Öl) 33
 1327 Häuser im Lungau (Salzburg) (Öl) 41

Schrag, Julius, München (NMKG)

1328	Garten in Blüte (Öl)	16
1329	Moorlandschaft (Öl)	16
1330	Holländerin (Farb. Zeichnung)	19a
1331	Holländische Landschaft (Zeichnung)	25
1332	Zwei Akte im Freien (Zeichnung)	25

Schreyögg, Georg, Karlsruhe

1333	Bildnis Studienkopf (Gips)	
1334	Bildnis Büste einer Schauspielerin (Gips)	

Schröder, Albert, München (MKG)

1335	Vertieft (Altniederländ. Innenraum) (Öl)	26
1336	Altholländische Diele (Öl)	41

Schröder-Tapiau, Karl, Dachau (KV 1927)

1337	Tulpen-Stilleben (Öl)	16
1338	Sonnenblumen (Öl)	16
1339	Obst-Stilleben (Öl)	16

Schrott-Vorst, Ottmar, München

1340	Tiroler Bauernkopf (Büste) (Bronze)	6
------	-------------------------------------	---

Schübel, Leo, München

1341	Beim weißen Turm	19 b
1342	Am Wehrgang (Aquarell)	19 b

Schultheiß, Karl M., München

1343	Das verkaufte Kalb (Öl)	18
1344	Der verlorene Sohn II (Radierung)	31
1345	Der verlorene Sohn III (Radierung)	31
1346	Pilsen- und Ammersee (Radierung)	30
1347	Herzogstand und Kochelsee (Radierung)	30

Schultz, Harry, München, (Lpd)

1348	Ecco Homo (Öl)	7
1349	Kakteen (Öl)	7
1350	Selbstbildnis (Öl)	18
1351	Neufahrwasser (Zeichnung)	25
1352	Slyte auf Gotland (Zeichnung)	25
1353	Badehaus im Bodensee (Zeichnung)	25
1354	Urwelt I (Zeichnung)	25
1355	Urwelt II (Zeichnung)	25

Schulz-Stradtman, Otto, München

1356	Englischer Garten (Öl)	40
1357	Landschaft (Öl)	40a

Schünzel, Karl, München (MKG)

1358	Blumenstrauß (Öl)	37a
------	-------------------	-----

Schuster-Woldan, Georg, Prof., München (By)	
1359	○Kinderbildnis (Öl) 32
1360	Stiefmüttern auf gelbem Grund (Öl) 29
1361	Weißer Rosen (Öl) 40a
1362	Astern (Öl) 29
Schuster-Woldan, Raffael, Prof., Charlottenburg (By)	
1363	Maria an der Steinmauer (Öl) 2
1364	Bildnis: Frau Laiecz, Hamburg (Öl) 29
Schwarz, Rudolf, München	
1365	Anbetung (Bronze) 37a
Schwarzmaier, Georg, München (MKG)	
1366	Oberbayerische Dorfstraße (Aquarell) 19b
Schwenker, Johanna, Maria	
1367	Herbsttag im Bludenz (Öl) 55
1368	Im Englischen Garten (Öl) 55
Seger, Ernst, Berlin	
1369	Junger Athlet (Bronze) 6
1370	Mädchenstatue (Bronze) 6
Seitz, Paul, Georg, München	
1371	Schwester Xaveria (Bronze-Plakette) 19
1371a	Vier Plaketten 21
v. Senger, Ludwig, München	
1372	Mühle am Morgen (Öl) 54
1373	Winternachmittag (Öl) 54
Seydlitz, von, (Nelly), München	
1374	Kreuzabnahme (Zeichnung) 31
1375	Familie (Zeichnung) 31
1376	Samariter (Zeichnung) 31
1377	Aufstand (Zeichnung) 31
1378	Verfolgung (Zeichnung) 31
1379	Gang nach Golgatha (Zeichnung) 31
1380	Einzug in Jerusalem (Zeichnung) 31
Siegele, Franz, Starnberg (MKG)	
1381	Vor Murnau (Öl) 26
1382	Neckaraue (Öl) 41
Siegler, Eugen, München	
1383	Landschaft aus Oberösterreich (Öl) 55
1384	Garten (Öl) 54
Sieglwart, Hugo, Luzern (MKG)	
1385	Wildheuer (Bronze) 18
Skell, Fritz, München (MKG)	
1385a	Abend auf Frauenwörth (Öl) 41
Souci, Alfred, München (MKG)	
1386	Porträt (Öl) 41

Springer, Gerta, München

1387	Donaulandschaft (Öl)	41
1388	Boote im Hamburger Hafen (Aquarell)	19a
1389	Hohlweg	25
1390	Heuberg (Pinselzeichnung)	27

Stadelmann, Hans, München

1391	Steilufer am Lech (Öl)	40a
------	------------------------	-----

Stadlberger, Hans, München

1392	Das Isartal (Aquarell)	19b
------	------------------------	-----

Staeger, Ferdinand, München (NMKG)

1393	Birnbaumhöhe (Öl)	16
1394	Bildnis Dr. D. (Öl)*	17
1395	Der Mann (Radierung)	30
1396	Der Greis (Radierung)	30
1397	Der Jüngling (Radierung)	30
1398	Das Kind (Radierung)	30

Stall, Marg., München (Lpd)

1399	An der Tiroler Grenze (Steinzeichnung)	36
1400	Phyllocacteen (Öl)	17

Stattler, Fritz, München (Lpd)

1401	Porträt meiner Frau (Öl)	16
1402	Isar beim Deutschen Museum (Öl)	16
1403	Hauptmarkt Nürnberg (Öl)	16

Stagura, Albert, Prof. München (MKG)

1404	Ein silbergrauer Tag am Chiemsee (Pastell)	29
1405	Friedliche Wolken am Chiemsee	29
1406	Spargelstilleben (Öl)	32
1407	Stilleben Gurken und Kohlrabi (Öl)	26

Staudinger, Carl, Sonneberg

1408	Stilleben, Huhn (Öl)	55
------	----------------------	----

Stauf, Hans, München

1409	Tulpen vor dem Spiegel (Öl)	55
1410	Rote Dahlien (Öl)	55
1411	Einsame Hütte (Öl)	55

Stehle, Alois, München (MKG)

1412	Porträtbüste Dr. W. (Bronze)	37
1413	Bajadere (Bronzestatue)	40

Steinmetz, Beppo, München

1414	Ein Geigenton	7
1415	Gartenkaffee	7
1416	Kindern auf dem Dache (Öl)	2

Steppes, Edmund, München (KV 1927)

1417	Herbstliche Abendstille (Öl)	34
	Drei Wandgemälde al fresco: gedacht als Bemalung eines Musikraumes	
1418	links: Widmung an L. v. Beethoven	4
1419	mitte: Widmung an Joh. Seb. Bach	4
1420	rechts: Widmung an W. Mozart.	4
1421	Stute und Füllen, 1908 (Öl)	34
1422	Dämmerung, 1919 (Öl)	34
1423	St. Christophorus, 1919 (Öl)	34
1424	Felsensturz, 1920 (Tempera)	34
1425	Philosoph, 1921 (Tempera)	34
1426	Waldgeheimnisse, 1922 (Tempera)	34
1427	Gerlint, 1923 (Tempera)	34
1428	Tannen und Birken, 1925 (Tempera)	34
1429	Altes Nest, 1925 (Tempera)	34
1430	Märkischer Frühling, 1926 (Tempera)	34
1431	Frühlingsföhn, 1926 (Tempera)	34
1432	Heimatliche Hügel, 1925 (Tempera)	34
1433	Frühsommer, 1926 (Tempera)	34
1434	Am frühen Morgen, 1927 (Tempera)	34
1435	Sommerlust, 1927 (Tempera)	34
1436	Bergbach, 1927 (Tempera)	34
1437	Sommermorgen, 1927 (Tempera)	34
1438	Hügelland, 1927/28 (Tempera)	34
1439	Frühlingsdrängen 1927 (Tempera)	34
1440	Spät am Abend, 1927/28 (Tempera)	34
1441	Schafweide, 1928 (Tempera)	34
1442	Frühlingsmelodien, 1928 (Tempera)	34
1443	⊙Alpenwelt, 1928 (Tempera)	34
1444	Morgendämmerung, 1927/28 (Tempera)	34
1445	Stimmen des Hochwalds (Tempera)	34
1446	Moorbächlein (Tempera)	34
1447	Sommersglanz (Tempera)	34

Stöckl, Anton, München (NMKG)

1448	Madonna mit Jesukind (Holz)	19
1449	Sackschlepperin (Holz)	8
1450	Kartoffelernte (Relief), (Terrakotta)	19
1451	Ährenleserinnen (Gips)	19

Stockmann, Hermann, Dachau

1451a	Hochsommer (Öl)	26
-------	---------------------------	----

Stollreiter, Paul, München (Lpd)

1452	Prof. Hans Heider (Öl)	3
1453	Frau Univ.-Prof. Dr. Groth (Öl)	17
1454	Univ.-Prof. Dr. med. et phil. Becher (Öl)	18

Strasser, Benjamin, Stuttgart (NMKG)

1455	Porträt Dr. Otto Ehrhardt, Staatsoper Dresden (Öl)	16
------	--	----

Strützel, Otto, Prof., München (MKG)

1456 Märzarbeit (Öl) 26
 1457 ☉In Oberbayern (Öl) 37a
 1458 Am Bauernhaus (Öl) 41
 1459 Ziehende Herde (Öl) 40a

Stubenrauch, Hans, Murnau (MKG)

1460 Illustration zu Schwammerl v. H. R. Bertsch (Kreidezeichnung) 27

Stubner, Robert F., Berlin

1460a Quartett (Öl) 41

Stützer, Alwin, München (MKG)

1461 Vorstadtgärtnerei (Aquarell) 35

Tauschek, Otto, München (MKG)

1462 Vorfrühling im Biedersteiner Park (Öl) 37
 1463 Herbstsonne (Öl) 37

Ter Hell, Willy, Berlin

1464 ☉Landschaft bei Winterberg: Sauerland (Öl) 2
 1465 Märzsonne (Öl) 37
 1466 Wettersteinwand im Neuschnee (Öl) 21

Terstegen, Hermann, Nördlingen

1467 Sommer (Radierung) 36
 1468 Auf der Reichenau (Radierung) 36

Thaler, Wolf, München

1470 Blumenstück (Öl) 37a

Thiel, Johannes, Weßling

1471 Waldwiese (Radierung) 31
 1472 Weg am Waldrand (Radierung) 31
 1473 Baumreihe (Radierung) 30
 1474 Vor dem Regen (Radierung) 30

Thielemann, Alfred, Tutzing (MKG)

1475 Alte Stadtmauer (Öl) 26

Thiemann, Carl, Dachau

1477 Dinkelsbühl: Blick in die Stadt (Holzschnitt) 36
 1477a Dinkelsbühl; Rothenburger Tor (Holzschnitt) 36
 1477b Dinkelsbühl: Häuserwinkel (Holzschnitt) 36
 1477c Dinkelsbühl: Segringertor (Holzschnitt) 36

Thomas, Leo, München

1478 Landschaft a. d. Höhe (Öl) 37a
 1479 Gebirgslandschaft (Öl) 21

Thor, Walter, Prof., München (MKG)	
1480	Bildnis des Herrn Univ.-Prof. Geh. Rat Dr. Endres (Öl) . . . 33
1481	Bildnis des Herrn Bankdirektors M. Koppelstätter (Öl) . . . 37
1482	⊙Bildnis meiner Frau (Öl) 33
Tiedjen, Willy, München	
1483	Sonniger Tag (Enten) 40
Tillberg, Harald, München (NMKG)	
1484	Tempelruinen v. Olympia (Farbige Zeichnung) 19b
1485	Moorlandschaft (Farbige Zeichnung) 19a
1486	Aus Mistra (Farbige Zeichnung) 25
1487	Griechische Villa (Öl) 16
1488	Olivenbäume auf Leukas (Öl) 16
Tinti, K. A., Ingolstadt	
1489	Kleiner Markt (Öl) 55
1490	Hafen von Palermo (Öl) 55
1491	Korbträger (Öl) 55
Toepper, Hans, München (MKG)	
1492	Ernstes Zwiegespräch (Öl) 21
1493	Bildnisstudie (Öl) 37a
Traub, Gustav, München (NMKG)	
1498	Tagesende (farbige Zeichnung) 25
1499	⊙Nachtstück (farbige Zeichnung) 25
Trautmann, Karl, Fürstenfeldbruck	
1500	Aus der Au, München (Tempera) 41
Treumann, Rudolf, Herrsching (KV 1927)	
1502	Zugvögel (Öltempera) 17
Troeltsch, Hermann, München (NMKG)	
1503	Bildnis des Schriftstellers Dr. B. L. (Öl) 9
1504	Erzählung (Öl) 7
1506	Mittelmeerlandschaft (Aquarell) 19b
1508	Auf dem Rancho I (Aquarell) 19b
1510	Hafen von Palermo (Aquarell) 19b
1512	Auf dem Rancho II (Aquarell) 19b
Trulsson, Ingeborg, München	
1513	Dr. Aug. Ganghofer, Porträt (Gips) 6
1514	Dr. R. Decker, Porträt (Gips) 6
Trumm, Peter, München	
1516	Was nützt mich ein Rosengarten? (Zeichnung) 28
1517	Der Tod von Basel (Zeichnung) 28
1518	Das Mädchen und der Freier (Zeichnung) 28
1519	Illustration zu „Sanatorium Dr. Bräuser“ (Zeichnung) . . . 28

Lauf. Nr.	Saal-Nr.
1520 Liebesszene (Zeichnung)	28
1521 König Lear (Radierung)	31
Trumm-Witzel, Hedwig, München	
1522 Märzschnee (Stolp i. P.) (Aquarell)	19a
Uhl, Joseph, Bergen Obb. (NMKG)	
1523 Die Bergpredigt (Öl)	16
Urban, Hermann, München (By)	
1524 Arabisches Dorf (Öl)	32
1525 Bayrischer Herbst (Öl)	32
1526 Loggia (Öl)	32
1527 Sommertag (Öl)	32
1528 ☉Morgenstille (Öl)	3
1529 Aus Sermione I (Zeichnung)	25
1530 Aus Sermione II (Zeichnung)	25
Veit, Moritz, München	
1531 Stallidylle (Öl)	40
Vierthaler, Johann, Professor, München	
1532 Knabenbüste (Gips)	7
1533 Springerin (Bronze)	26
1534 Büste Gigi (Gips)	26
Vinnai, Eugen, München	
1535 See (Aquarell)	54
1536 Abendstimmung (Aquarell)	54
Vollmar, Alfred, Ulm	
1537 Fluß und Sonne (Radierung)	30
1538 Schneebahnen (Radierung)	31
1539 Am Brunnen (Radierung)	31
1540 Mutter und Kind (Radierung)	31
1541 Speisung der Unmündigen (Radierung)	31
1542 Überschwemmtes Land (Radierung)	31
1543 Traubenernte (Radierung)	31
1543aAuf der Treppe (Radierung)	25
1543bDie Hemmung (Zeichnung)	25
Vollmer, Karl A., Aschaffenburg	
1544 „Zwölfte Station“ (Tempera)	14
Waderé, Heinrich, München (NMKG)	
1545 ☉Sirene (Gips)	3
1546 Erinnerung, Grabfigur (Bronze)	6
1547 Mater Salvatoris (Gips)	14
Wagner, Wolfgang, München (MKG)	
1548 Landwirte (Farbige Zeichnung)	36
1549 Kabellegen (Farbige Zeichnung)	36
1550 Zimmerleute (Farbige Zeichnung)	36
1551 Schmiede (Farbige Zeichnung)	36

Lauf. Nr.	Saal-Nr.
1552 Mäher (Farbige Zeichnung)	36
1553 Grubenleute (Farbige Zeichnung)	36
Wallbaum, Johanna, München	
1554 Stilleben mit Ananas (Öl)	54
1555 Stilleben mit Quitten (Öl)	54
Wallisch, Georg, München (KV 1927)	
1556 Madonna (Gips)	6
Weil, Otto, Holzhausen/Ammersee (NMKG)	
1557 Kiesgrube im Winter (Öl)	9
1558 Holzplatz in den Bergen (Öl)	9
Weinmann, Turi, Grünwald	
1559 Ruth Haßler (Bronze)*	19
Wendt, Adolf, München	
1561 Spargelstilleben (Öl)	40
Wenk, Albert, München (MKG)	
1562 Hamburger Hafen (Öl)	26
Wersig, Bruno, München	
1563 Berghänge (Öl)	2
1564 Heidehügel (Öl)	41
1565 Lechlandschaft (Öl)	37
Werson, Jules, Gilching (MKG)	
1566 Weiblicher Akt mit Pferden (Relief)	25
Wetzstein, Franz, München	
1567 Weibliche Figur (Gips)	19
Weyermann, Camilla, München	
1568 Akte (Öl)	55
1569 Parkwiese (Öl)	54
1570 Rosen (Öl)	54
Widemann, Julius, München	
1571 Ein deutscher Berg (Öl)	40a
Widmann, Max, Seeshaupt	
1571a Bildnis S. K. H. Kronprinz Rupprecht von Bayern (Radierung)	
Wilke, Erich, München	
1572 Die alten Kunden (Zeichnung)	25
1573 In der Destille (Zeichnung)	25
1574 6 Radierungen zu einer Novelle von Knut Hamsun	31
1575 11 Radierungen	31
Wilke, Friedrich, Dachau	
1576 Mädchenbildnis (Öl)	54

Lauf. Nr.	Saal-Nr.
1577 An der Amper (Öl)	54
1578 Vorfrühling (Öl)	54
Wilm, Hubert, Dr., München (NMKG)	
1579 Blumenstück I (Öl)	9
1580 Stilleben mit Kastanienblüten (Öl)	3
1581 Stilleben mit Pfirsichen (Öl)	9
1582 Köln, Südbrücke (Aquarell)	19b
1583 Rebhuhn (Aquarell)	19b
1584 Bei St. Moritz (Aquarell)	19b
Winkler, Ed., München	
1585 Buchenwald (Radierung)	30
Winter, Theo, Düsseldorf (MKG)	
1586 Der Heereszug (Öl)	41
Wirnhier, Friedrich, München (MKG)	
1587 Oberes Donautal (Öl)	32
1588 Donau bei Dürnstein (Öl)	21
Witschel, Bernhard, München (MKG)	
1589 Regensburg (Kohle)	27
1590 Luitpoldhütte-Hochofen I (Kohle)	27
1591 Luitpold-Hütte-Hochofen II (Blei)	27
1592 Abstich-Hochofen (Blei)	27
Wöhner, Luis, München (MKG)	
1592a Isartal bei Bad Tölz (Öl)	40
Wolf, Rudolf, München (MKG)	
1593 Abseits (getönte Zeichnung)	25
Wolff, von, Natalie, München	
1594 Elegie (Bronze)	55
Wolter, Franz, München (MKG)	
1595 Selbstbildnis (Öl)	41
Wylluda, Max, München (NMKG)	
1596 Oberbayerische Landschaft (Öl)	16
1597 Bei Biederstein (Öl)	16
1598 Straße nach Schleißheim (Öl)	16
1599 Aus dem Isartal (Aquarell)	35
1600 Am Schwabinger Bach (Aquarell)	19a
Zairis, Emanuel, München (Lpd)	
1601 Abend des Lebens (Öl)	18
1602 Morgen des Lebens (Öl)	18
1603 Segnung der Boote (Öl)	18

Zeh, Oskar, München	
1604	Porträtkopf (Ton gebrannt) 19
Zierhold, Elsbeth, Starnberg (Lpd)	
1604a	Rote Kakteen (Öl) 17
Zimmermann, Ernst Reinhardt, München (Lpd)	
1605	Bildnisstudie (Öl) 7
1606	©Bildnis Reichsgerichtsrat Bever 2
1607	Frühlingsblumen I 29
1608	Frühlingsblumen II 29
1609	Mädchenbildnis 29
Zoelch, Tono, München	
1610	Mädchen mit Reh (Bronze) 6
Zoneff, Kyril, München	
1611	Meine Frau (Öl) 55
1612	Frl. Dr. E. S. (Öl) 55
1613	Eine Orientalin (Öl) 55

Baukunst

- 1614 Atzenbeck, Hans Filmburg
 1615 Baumann, Fr. Landhaus
 1616 Bergtholdt, Heinrich Haus B., Pullach
 1617 Biehler, Bruno Kriegerdenkmal auf dem Grünen
 1618 Buchner, Georg Kinderheim Westerham
 1619 Buchner, Georg Kinderheim Westerham, Fassade
 1620 Buchner, Georg Kinderheim Westerham, Fenster
 1621 Buchner, Georg Pfarrkirche Oberschleißheim, Modell
 1622 Buchner, Georg Pfarrkirche Oberschleißheim, Inneres
 1623 Delisle, Oskar }
 Ingwersen, Bernhard } Bankumbau D.-G. Nürnberg
 1625 Drollinger, Eugen Grabdenkmal
 1626 Ebert, Hans, Nürnberg Tanzdiele
 1627 Feichtinger, Hans
 1628 Krieg, Gustav Studie
 1629 Fick, Roderich, Herrsching Kapelle
 1630 Fick, Roderich, Herrsching Kapelle
 1631 Fick, Roderich, Herrsching Kapellenfenster
 1632 Fick, Roderich, Herrsching Ökonomiegebäude
 1633 Fick, Roderich, Herrsching Ökonomiegebäude
 1634 Fick, Roderich, Herrsching Badehaus am Ammersee
 1635 Fischer, Karl, J. Studie
 1636 Gablonsky, Fritz
 1637 Vogl, Wolfgang Friedhof Grünwald
 1638 Haiger, Ernst Gruft Thyssen
 1639 Haiger, Ernst Gruft Thyssen
 1640 Herbert, E. }
 Kurz, O. O. } St. Sebastian München, Modell
 1642 Kurz, O. O. Elektr. Unterstation, Seidlstraße
 1643 Hönig, Eugen }
 Söldner, Karl } Bayerische Zentral-Darlehenskasse
 1645 Söldner, Karl Bayerische Reitschule A.-G.
 1646 Hofer, Paul Studie
 1647 Hofer, Paul Studie

Lauf. Nr.

- 1648 Jäger, Karl Haus J., Herzogpark
1649 Jäger, Karl }
 Birkenholz, Peter } Haus von L., Isartal
1651 Birkenholz, Peter Haus W., Herzogpark
1652 Karlisek, H. Wohnhaus K.
1653 Karlisek, H. Wohnhaus K.
1654 Kurz, Michael, Augsburg Pfarrkirche St. Heinrich,
 Bamberg
1655 Kurz, Michael, Augsburg Pfarrkirche St. Heinrich,
 Inneres
1656 Kurz, Michael, Augsburg Kathol. Fürsorge- und
 Altersheim Augsburg
1657 Kurz, Michael, Augsburg Pfarrkirche Heidmühle
1658 Kurz, Michael, Augsburg Schwesternkloster
 St. Scholastika, Neustift
1659 Kurz, Michael, Augsburg Pfarrkirche Klingenbrunn
1660 Kurz, Michael, Augsburg, Pfarrkirche Klingenbrunn, Eingang
1661 Kronenbitter, G. M. Regina-Bad München
1662 Landauer, Fritz Studie zu einer Synagoge
1663 Lechner, Theo }
 Norkauer, Fritz } Postgebäude in Glonn
1665 Norkauer, Fritz Postgebäude in Glonn, Eingang
1666 Norkauer, Fritz Schwarzkopfhütte
1667 Norkauer, Fritz Ortskrankenkasse Füssen
1668 Mendler, Martin Landhaus
1669 Mendler, Martin Gartentor
1670 Neuman, Max Landhaus
1671 Neuman, Max Studie
1672 Saalfrank, Fritz, Würzburg Landhaus
1673 Schmeißner, Jakob, Nürnberg Friedhof Marktleuthen
1674 Schoen, Max Kraftwerk Linsing
1675 Schoen, Max }
 Lommel, Friedrich } Kriegergedenktafel auf dem
 Johannis-Friedhof Nürnberg
1677 Seiffert, Alwin Garten
1678 Seiffert, Alwin Garten
1679 Steidle, Richard Kirchen-Studie
1680 Wideranders, Max Ausstellungspark München
1681 Winkler, Karl, Regensburg Siedlung

*am
Plan?*

Ausstellung: Kunstgewerbe

JURY:

Pfeiffer Mauritius, Bildhauer, Vorsitzender
Baessler Karl, Architekt, Leipfinger Carl, Kunst-
maler, Keramiker; Schneider Julius, Studienrat,
Goldschmied; Seidl Ludwig, Architekt; Thiersch
Frieda, Handbuchbinderin; von Weech Sigmund,
Graphiker, Handweber

Aussteller-Liste

Lauf. Nr.

- Bogenhauser Keramik, Düll, Heinrich, Prof., Petzold, Georg,**
Prof. und Frl. **Schambeck, München**
- 1700 Bowle (Terra sigillata)
- 1701 Antike Vase und Platte
- Bosse, Walter, Keramische Werkstätte, Kufstein**
- 1702 Grotesk-Keramik
- Bremer-Presse, G. m. b. H., Verlag**
- 1703 Drucke
- Broxner, Hermann, Bildhauer, München**
- 1704 Keramiken
- Bunge, Albert Gustav, Emmering/Bruck**
- 1705 Ständerlampe
- 1706 Wandleuchter
- Denk, Hans, Kunstschreiner, München**
- 1707 Nähkassette mit Tischchen
- Denker, Ellinor, Diessen a. A.**
- 1708 Figürliche Keramik
- Deutsche Farbmöbel A.-G., Abteilung Stoffdruckerei, München**
- 1709 Druckstoffe
- Deutsche Werkstätten, A.-G., Hellerau bei Dresden und
München**
- 1710 Stoffe
- Durner, Lorenz, Kunstgewerbliche Werkstätte, München**
- 1711 Altärchen (Bernsteinschnitt von Martin **Seitz, Passau**)
- Fachschule, staatl. in Zwiesel**
- 1712 Schleif- und Gravurgläser

Lauf. Nr.

- Glas- und Porzellankunst, G. m. b. H., München**
1713 Gravur-Gläser
Heiden, Theodor, Hofgoldschmied, Landesgewerberat, München
1714 Tafelaufsatz (Entwurf: Karl Roth)
Herwegh, Liesl, München
1715 Teppich
Hymen, Henny von, München
1716 Webstoff
Kämmerer, Mary, Geiseltasteig
1717 Batiken
Kahl, Karl, Bildhauer, München
1718 Keramik
Keramische Klasse der Gewerbeschule an der Westenrieder-
straße, München (Fachlehrer Karl Leipfinger)
1719 Keramiken
Königbauer, Josef, Keramische Werkstätte, München
1720 Keramiken
Kornmann, Egon, Starnberg, Schule für bildende Kunst
1721 Bernsteinarbeiten
Ledderhose, Elisabeth, München
1722 Bucheinband
Leipfinger, Josef u. Karl, Werkstätte für keram. Kunst, München
1723 Keramiken
Löwenthal, Else, München
1724 Blumen, Schals
Lohr, Hilde, München
1725 Textilarbeiten
Marx-Eckart, Yvonne, München
1726 Gläser
Mauder, Hans, München
1727 Gläser
Mayrhofer von, Adolf, Prof., Silberschmied, München
1728 2 Tafelaufsätze (Entwurf: Karl Roth), Silberschmiedearbeiten
Münchener Werkstätten, G. m. b. H. (Hans Schleiß), München
1729 Keramiken
Obletter, Max, Goldschmied, München
1730 Altärechen mit Emailarbeit

Lauf. Nr.

- Olofs**, Max, Gold- und Silberschmied, München
1731 Tafelaufsatz (Entwurf: Karl Roth)
1732 Hochzeitsbecher
1733 Becher und Schmuckstücke
- Pechuel-Loesche**, Agnes, Köln a. Rh.
1734 Batiken
- Raig**, Friedrich, Goldschmied, München
1735 Anhänger
- Reuß**, G. O., Chemiker, Schöngeising
1736 Keramiken
- Rickert**, Franz, Silberschmied, München
1737 Weinkanne mit Platte und zwei Bechern
- Riepl**, Karl, Goldschmied, München
1738 Silberschmiedearbeiten mit Steinschnitten
- Röhrig**, Karl, Bildhauer, München
1739 Keramiken
- Roth**, Karl, Bildhauer, München
1740 4 Tafelaufsätze, die 4 Elemente (Entwurf)
- Roth**, Otto, Kunstschreiner, München
1741 Kabinett-Schrank, Schachbrett
- Rothmüller**, Karl, Prof., Hofgoldschmied, München
1742 Schmuck
- Ruisinger**, Franz, München
1743 Elfenbeinschnitzerei
- Rupprecht - Presse**, C. H. Beck'sche Verlagsbuchhandlung,
München
1744 Bücher
- Sattler**, Heinrich, Köln a. Rh.
1745 Gläser
- Seitz**, Martin, Passau
1746 Altärchen (Metallararbeit: Durner Lorenz)
1747 Bernsteinschnitte
- Selden**, Erna, München
1748 Batiken
- Seyfried**, Emmy, München
1749 Gläser
- Spannring**, Luise, Salzburg
1750 Keramiken

Lauf. Nr.

- Schmidt, Eugenie, München**
1751 Blumen
- Schmid-Geiler, Friedrich, Goldschmied, München**
1752 Altarkreuz
- Schneider, Julius, Studienrat, Goldschmied, München**
1753 Schmuck
- Schnizlein, Emma, München**
1754 Kissen, Filetdecke
- Straub, Irmgard, München**
1755 Buchbinderarbeiten
- Thiersch, Frieda, München**
1756 Bucheinbände für die Bremer Presse
- Vereinigte Werkstätten f. Kunst im Handwerk A.-G., München**
1757 1 Herrenzimmer (Entwurf; F. A. Breuhaus) Ausf. matt Nußbaum, Einzelmöbel, Beleuchtungen, Stoffe, Teppiche, Kleinkunst.
- Vetter, Lilly, Aschau b. Prien**
1758 Bildstickereien, Kasak
- Weech von, Sigmund, Handweberei, München-Schaftlach**
1759 Handgewebte Stoffe
- Weil, Hanna, Holzhausen a. Ammersee**
1760 Elfenbeinschnitzerei
- Wilm, Joh. Mich., Goldschmied, München**
1761 Schmuck
- Winkler, Rolf, Kunstmaler, München**
1762 Scherenschnitt
- Zwengauer, Marie, München**
1763 Perlstickereien

Die mit bezeichneten Arbeiten sind im Auftrage der Benno und Therese **Danner**'schen Kunstgewerbbestiftung ausgeführt worden.

GLASPALAST-LINK E

60 Jahre Münchener Künstler-Genossenschaft

*

Münchener Künstler-Genossenschaft

*

Münchener Künstler-Vereinigung „Luitpold-Gruppe“

*

Künstlerbund „Die Bayern“

*

Münchener Künstlergruppe „Der Bund“

*

Neue Münchener Künstlergenossenschaft

*

Künstler-Vereinigung 1927

*

Süddeutscher Illustratorenbund, Landesgruppe Bayern

*

Verein für Originalradierung in München

*

Bund zeichnender Künstler

*

Verein Münchner Aquarellisten

*

STABELEN

1. Die Stabele der ...

2. Die Stabele der ...

3. Die Stabele der ...

4. Die Stabele der ...

5. Die Stabele der ...

6. Die Stabele der ...

7. Die Stabele der ...

8. Die Stabele der ...

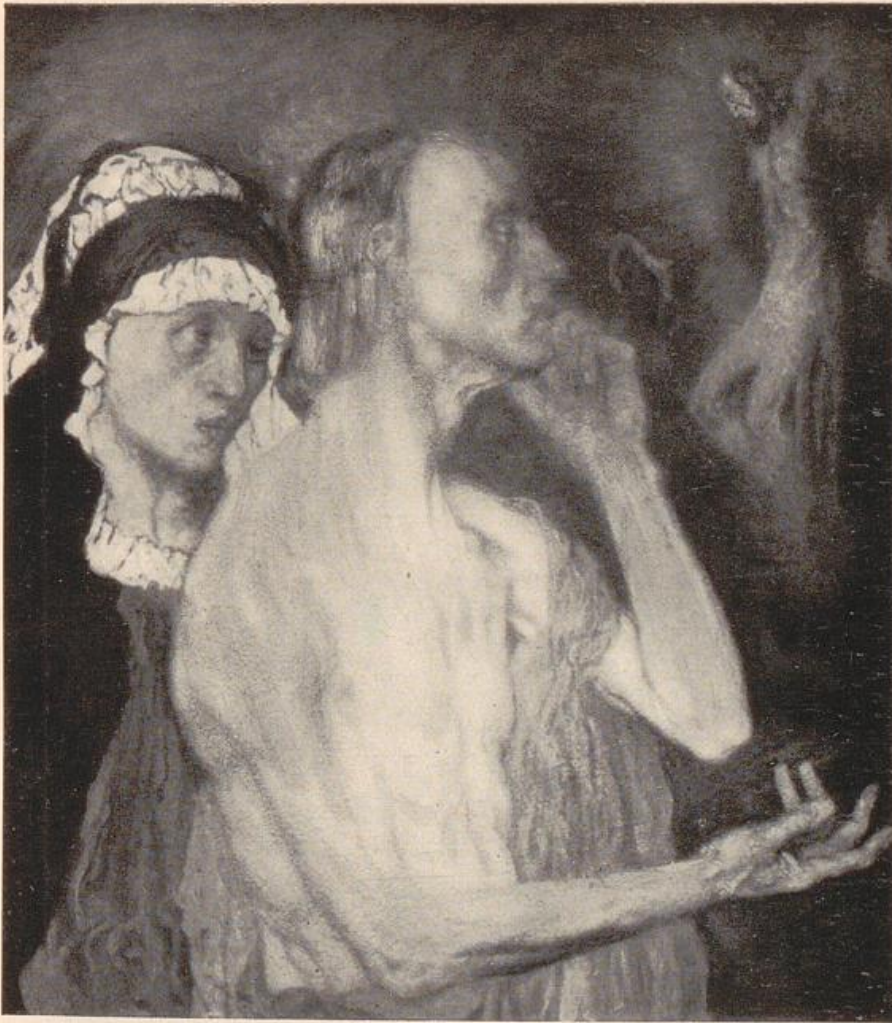

LEIPOLD KARL

Weib, siehe das ist dein Sohn

3



Morgenstille

URBAN, Hermann



Alpenwelt

STEPPES, EDMUND



SCHOLZ, RICHARD

Hockeyspieler



SCHUSTER-WOLDAN, GEORG

Kinderbildnis

7

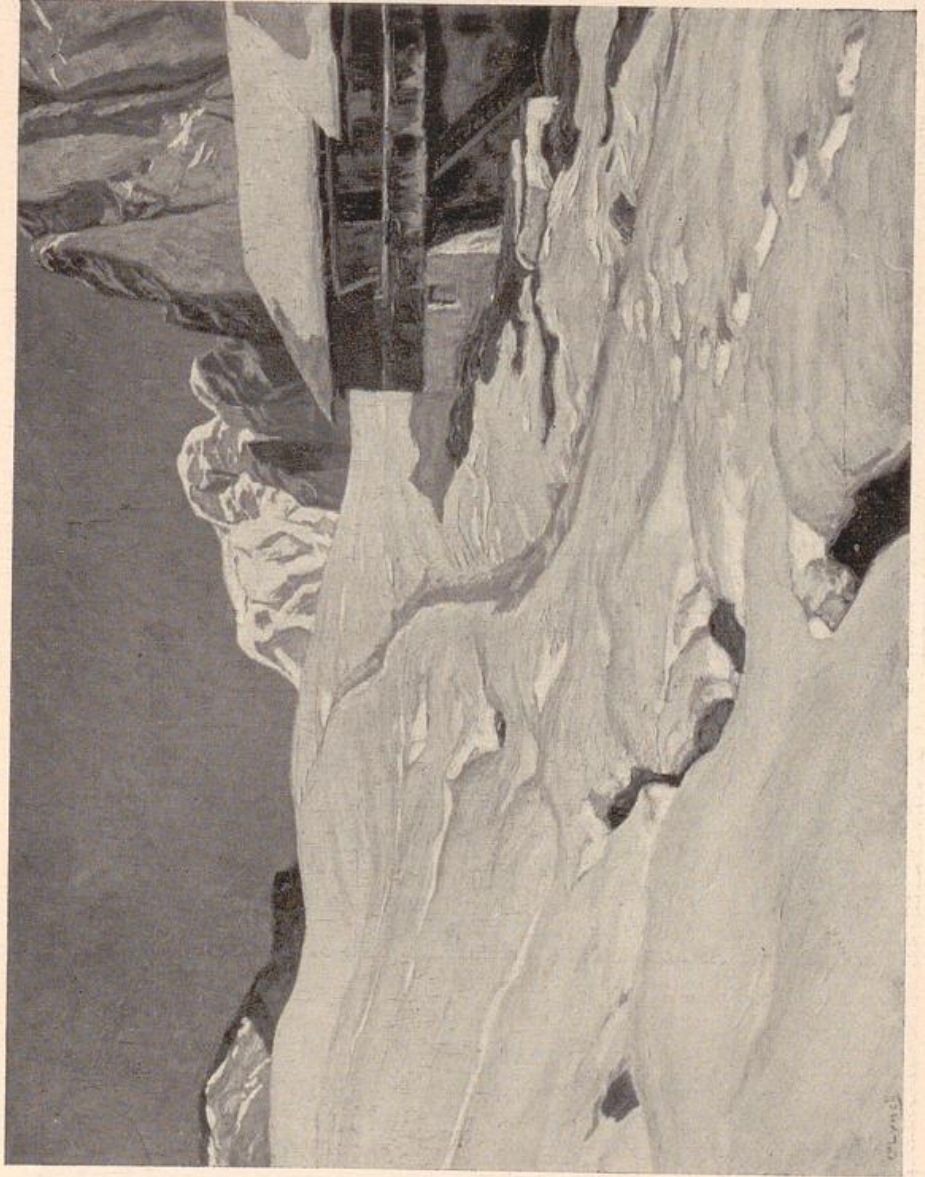

Dolomitenlandschaft

O'LYNCH V. TOWN, KARL



Bergsee

CURRY, ROBERT

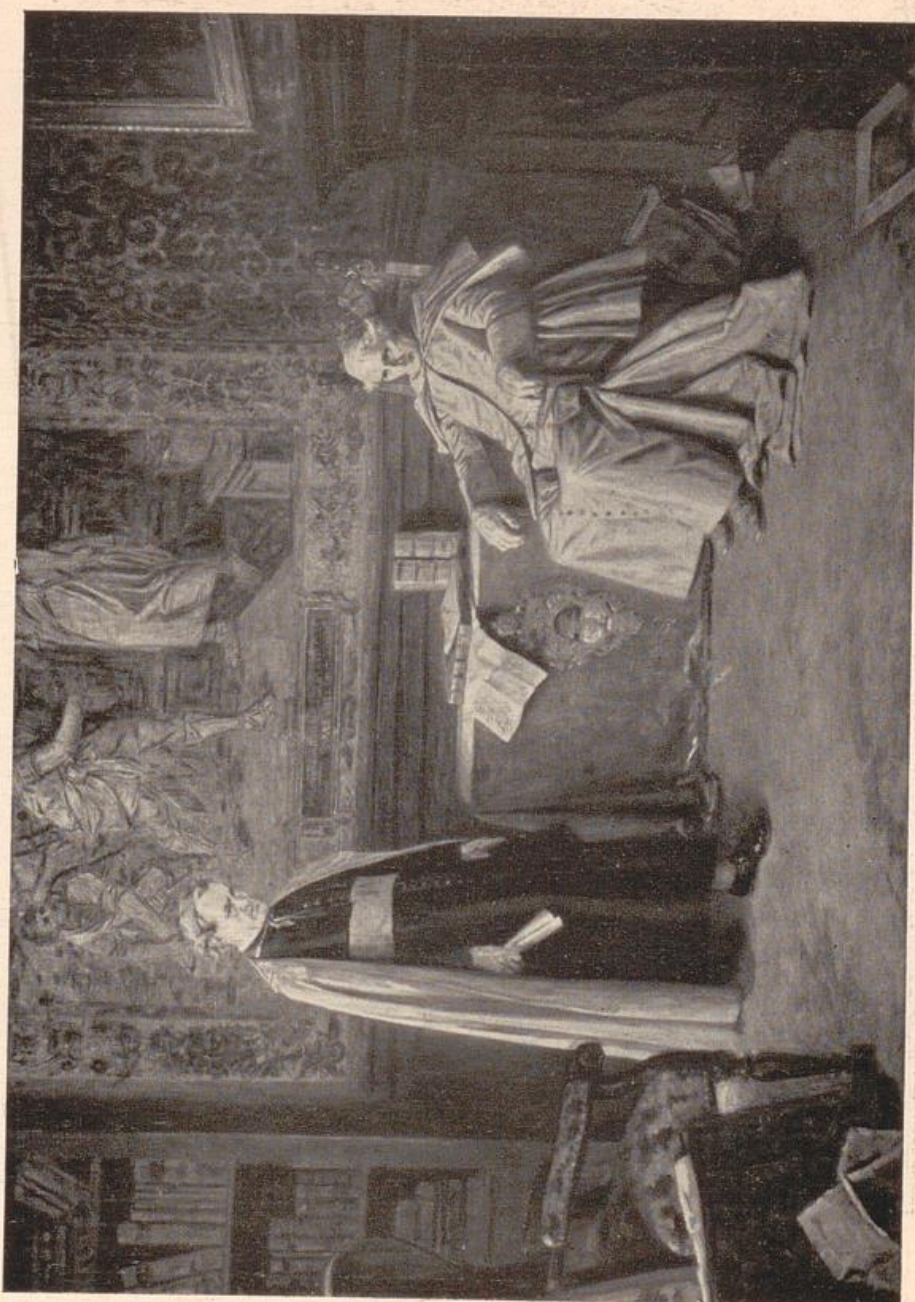

LÖWITZ, WILHELM

Die Auseinandersetzung

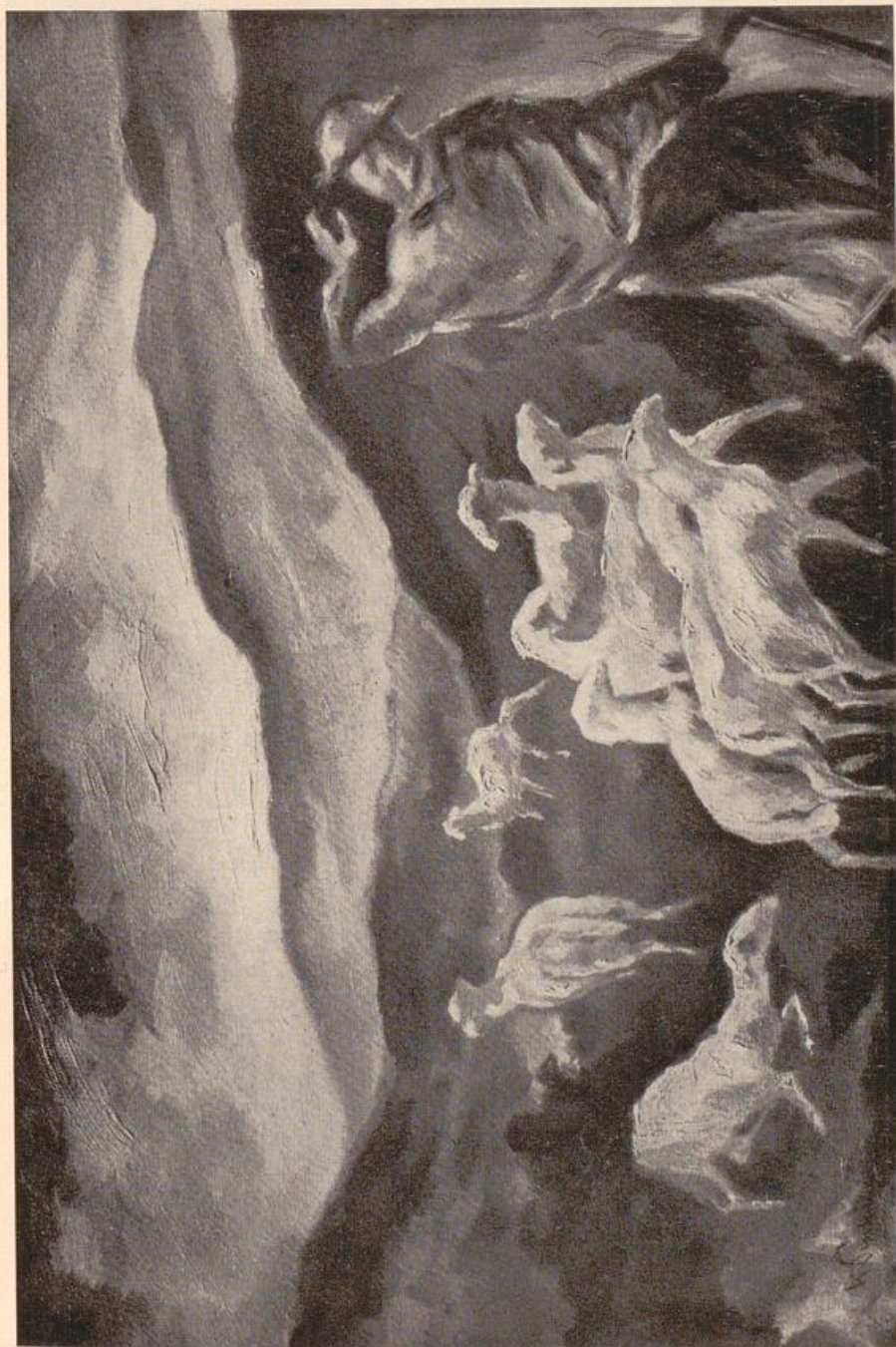

PREETORIUS, WILLY

Flucht vor dem Abendsturm



VON MARR, CARL

Zurück zu Gott

12



PAEDE, PAUL

Modelle



THOR, WALTER

Bildnis meiner Frau

14

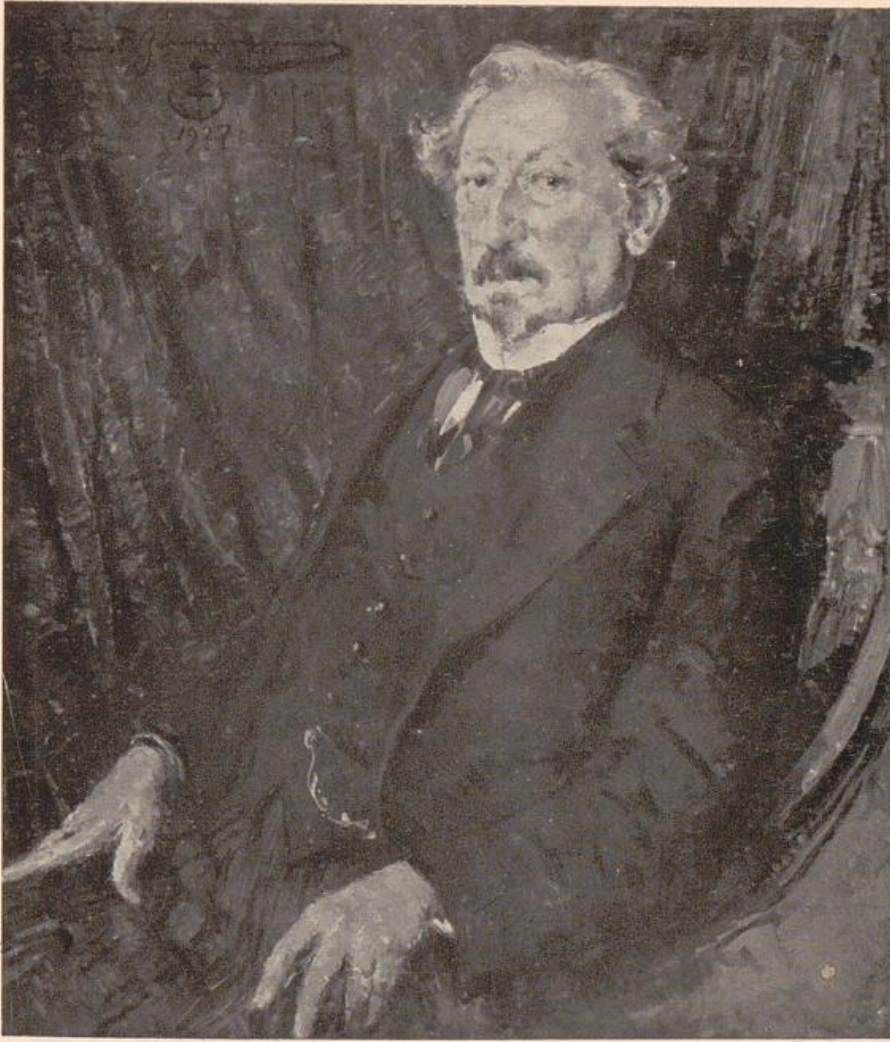

ZIMMERMANN, ERNST REINHARD Bildnis Reichs-
gerichtsrat Bever

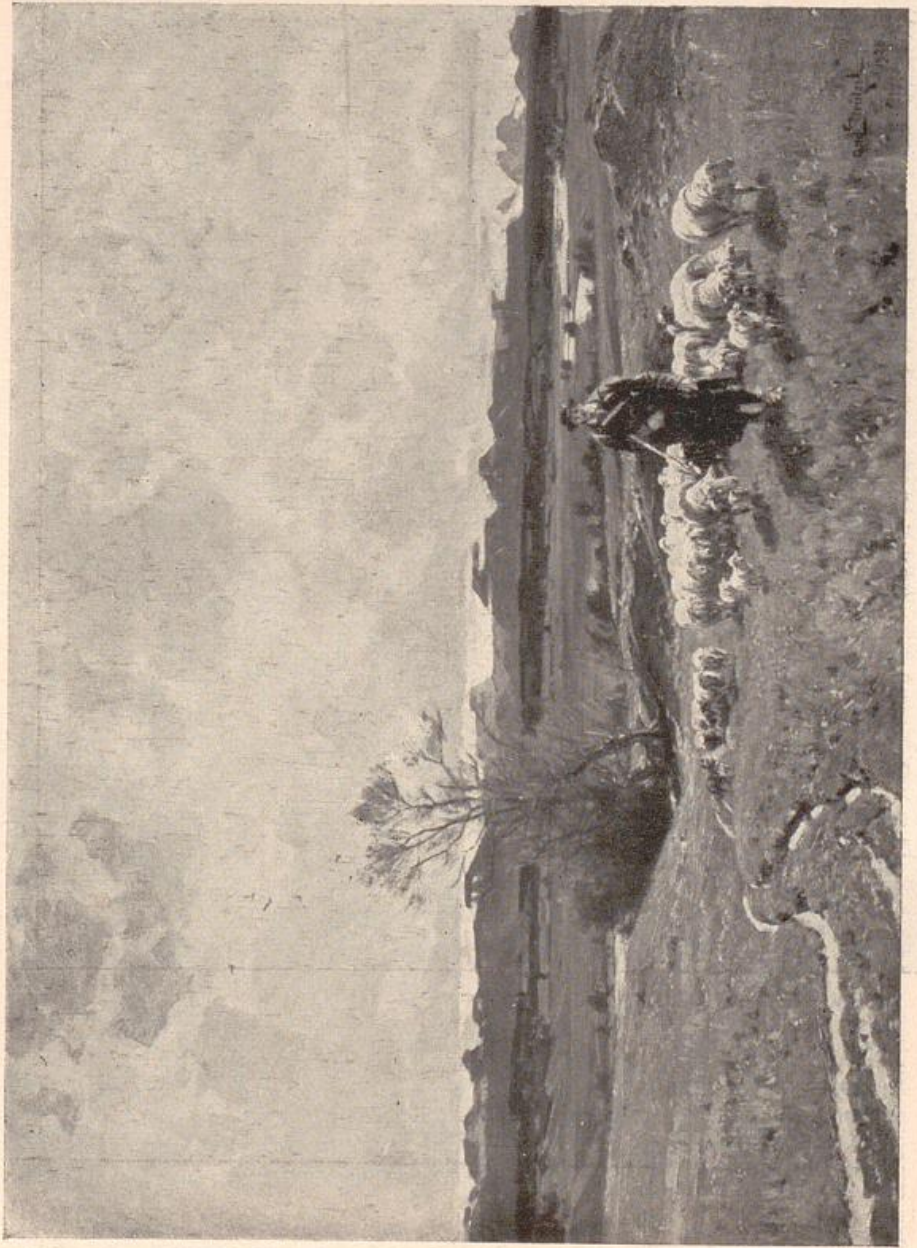

In Oberbayern

STRÜTZEL, OTTO

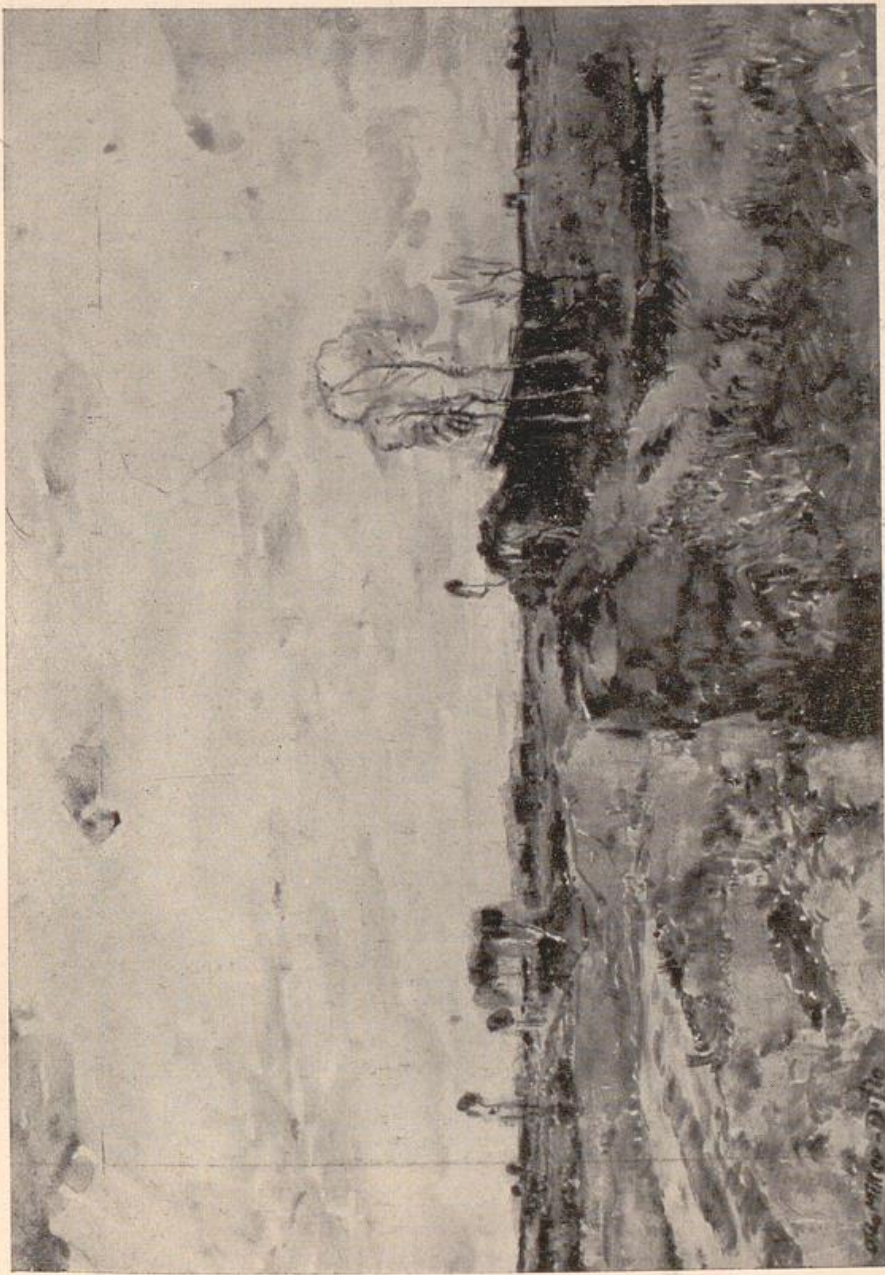

Im Moor

MILLER-DIFLO, OTTO

afol

STUTZEL, OTTO

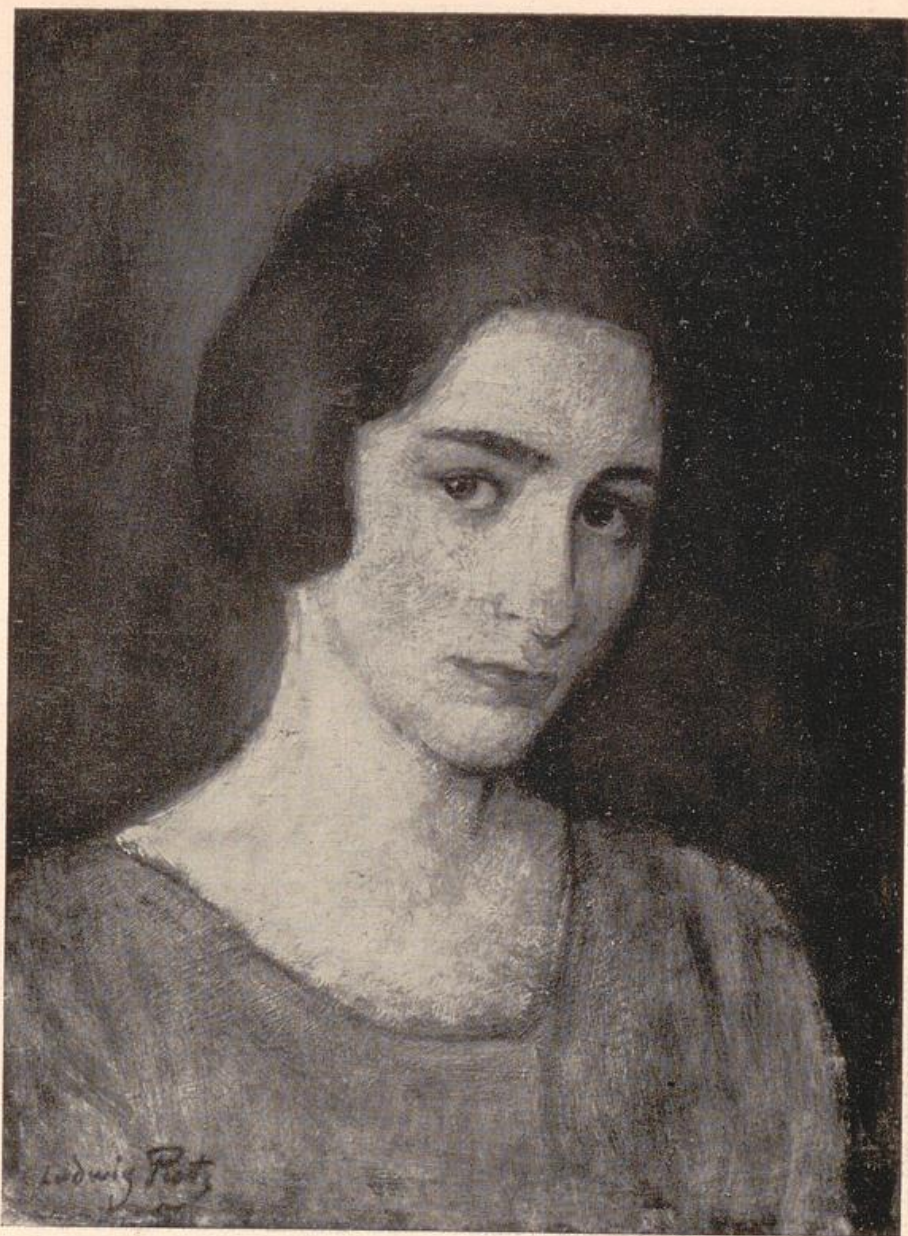

PUTZ, LUDWIG

Lola



HOLZER, JAKOB CARLO

Bildnis meiner Mutter

19



Meeresbrandung

BOEHME, KARL

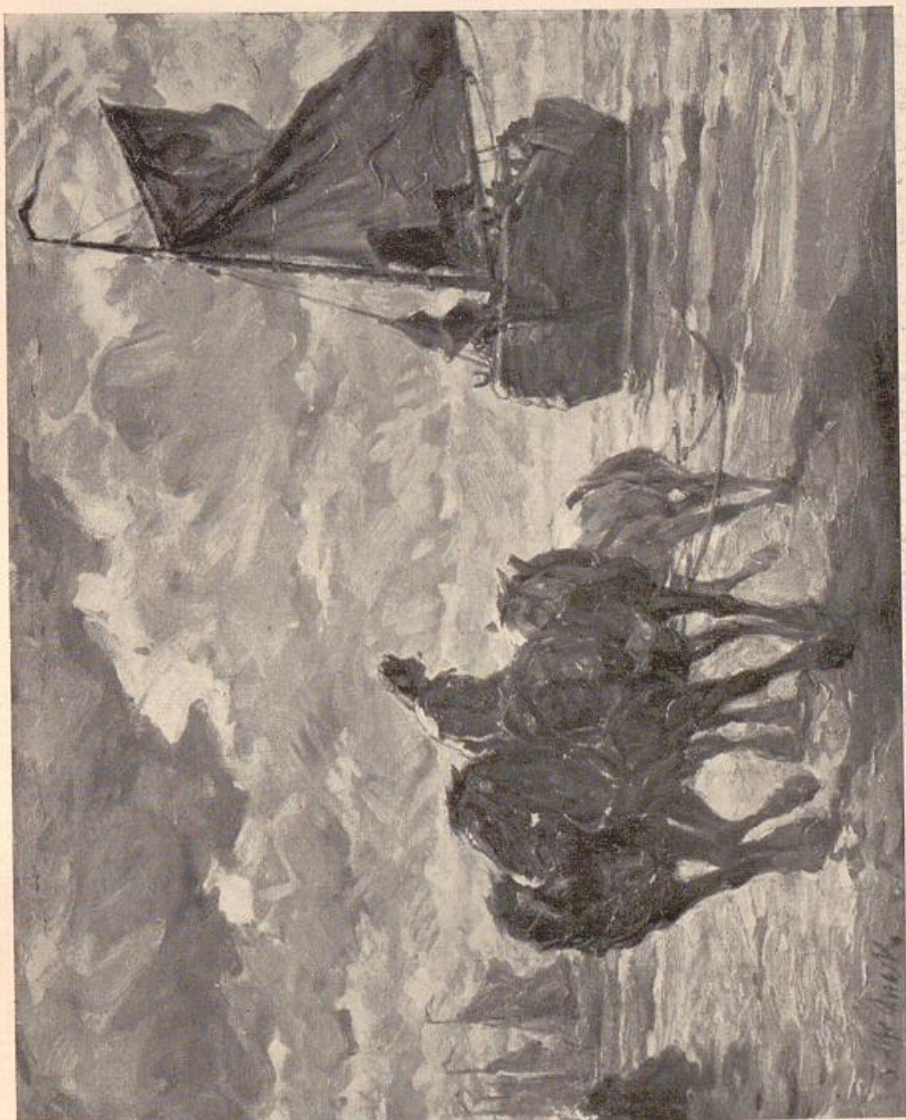

Der Tauholer

QUECK, R. ALFRED



Katastrophe der Mafalta

SCHMIDT, WERNER PAUL

Katastrophe der Malaita

WELSLER FROL



Im Park

HEIDER, HANS

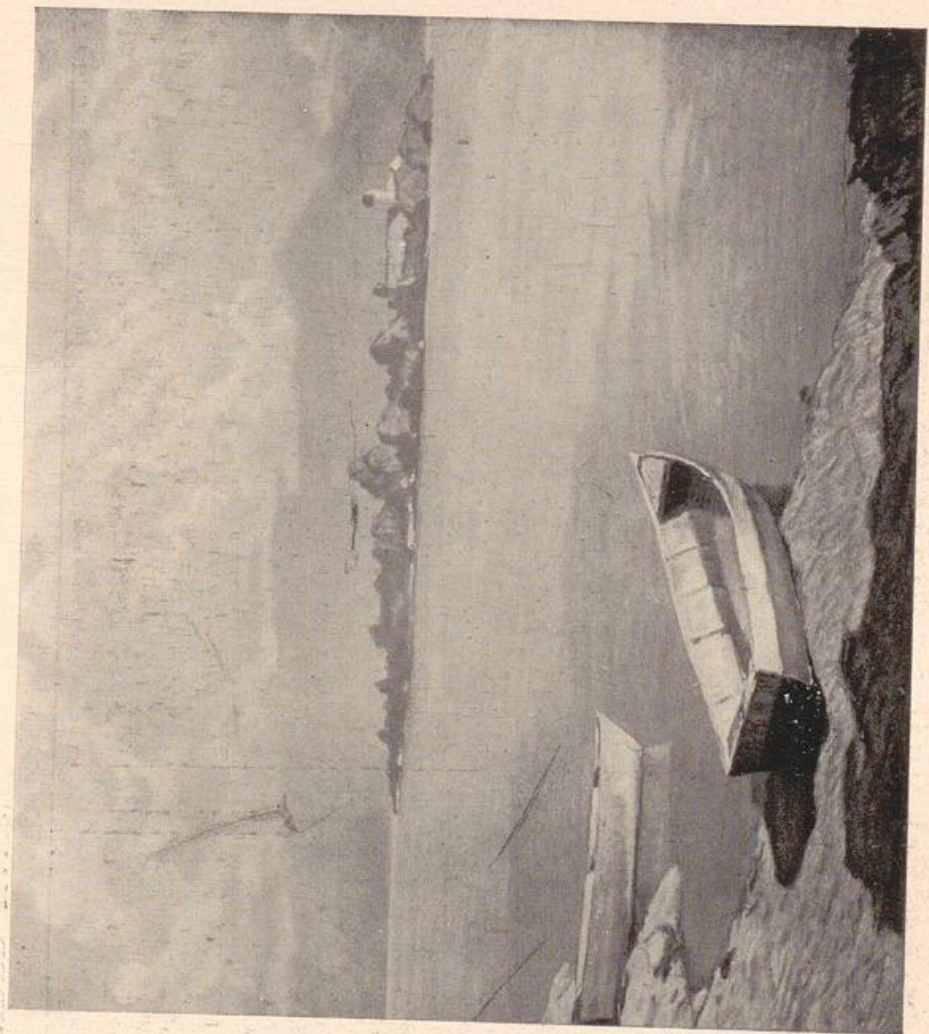

STAGURA, ALBERT Ein silbergrauer Tag am Chiemsee

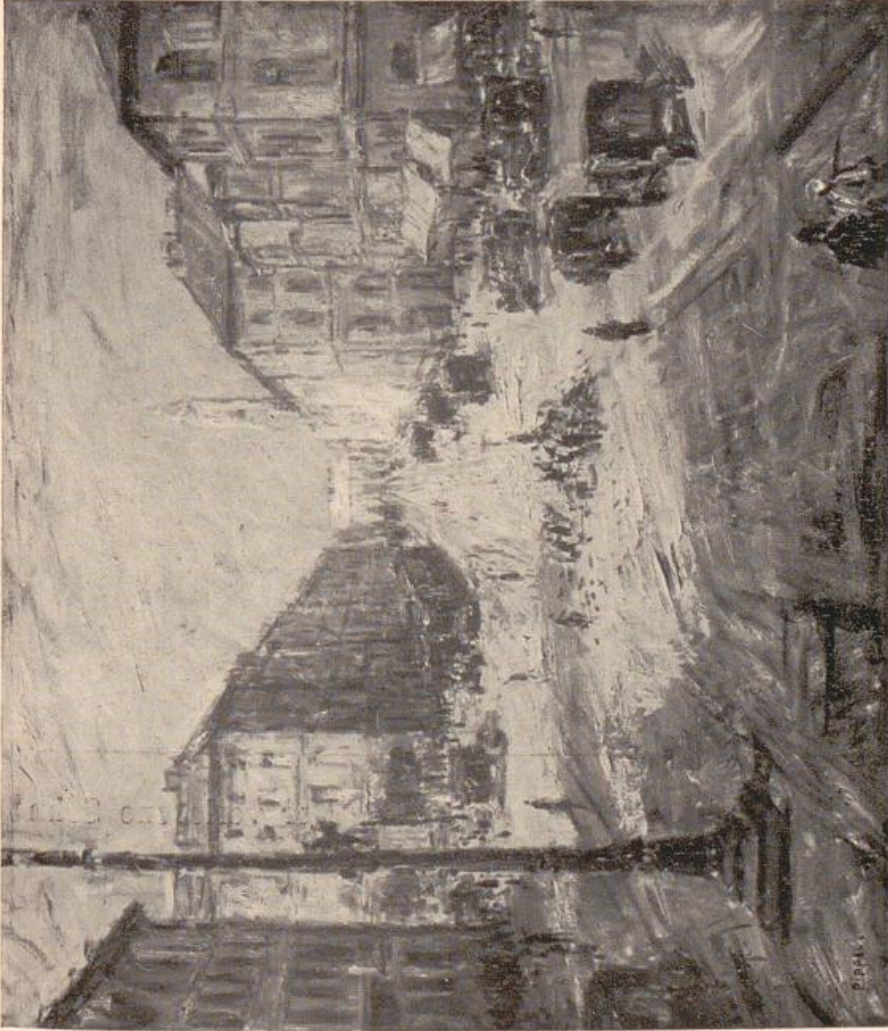

Ludwigstraße in München

PIPPEL, OTTO



BEST, HANS

Der verlorene Sohn

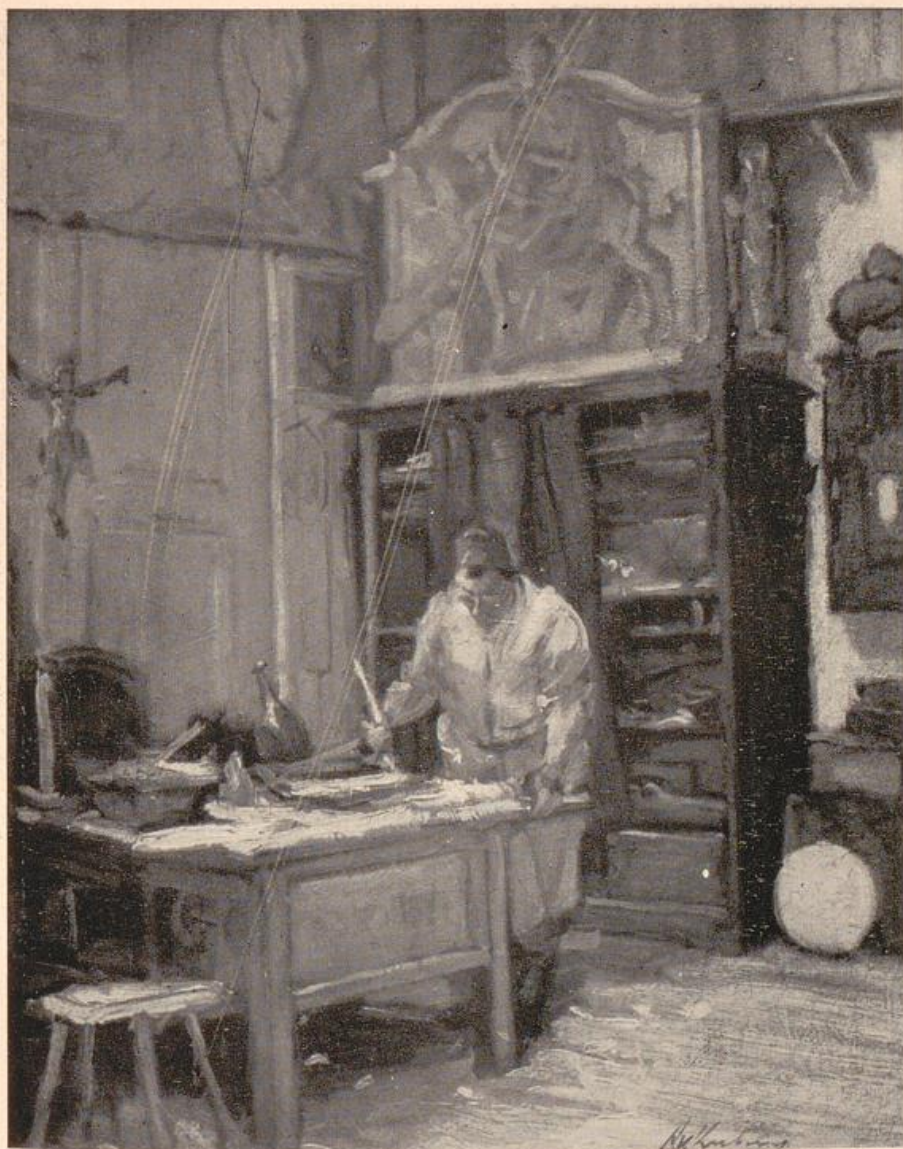

V. KUBINYI, ALEXANDER Bildhauer bei der Arbeit



MÜLLER-WISCHIN, ANTON Rose und Lilien



FUNK, WILHELM

Kinderbildnis in Blau

29

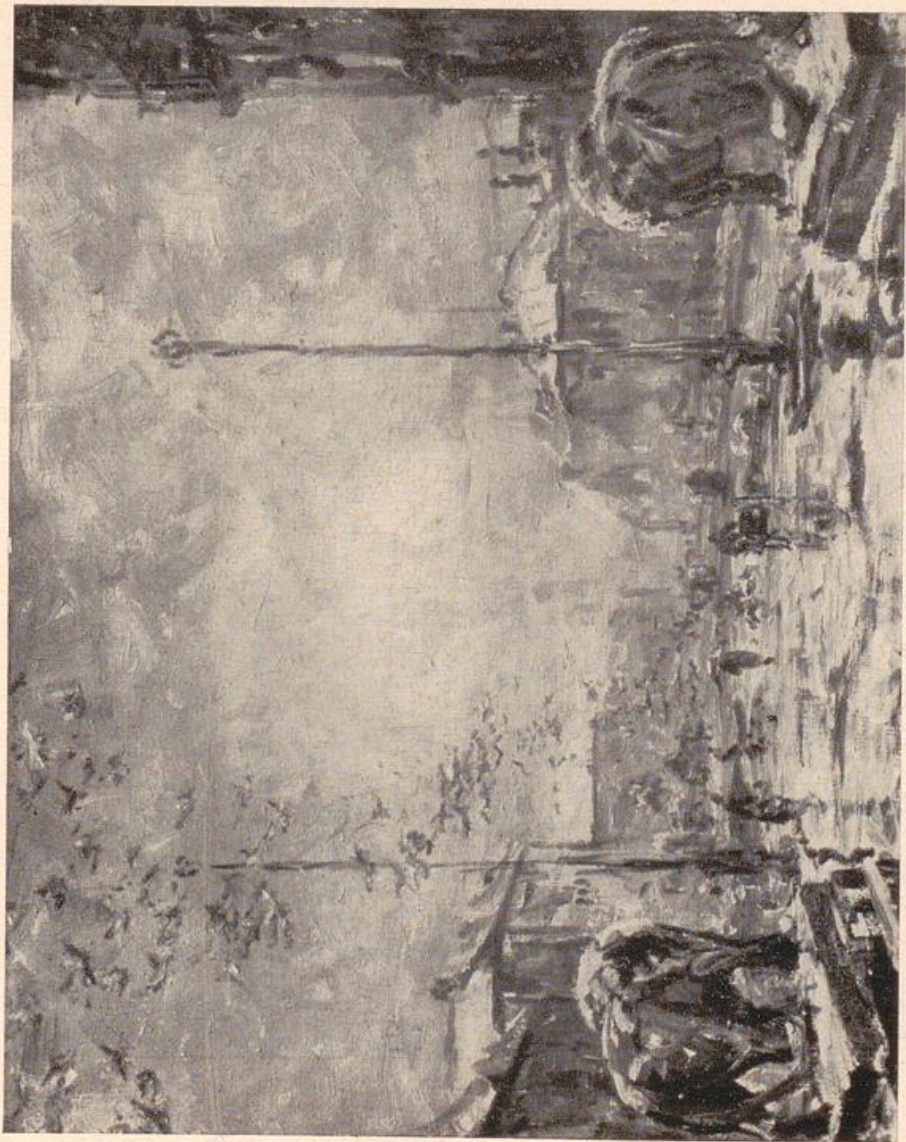

GANS, HEINRICH

Odeonsplatz in München bei Tauwetter



Zirkus

HEYMANN, MORITZ

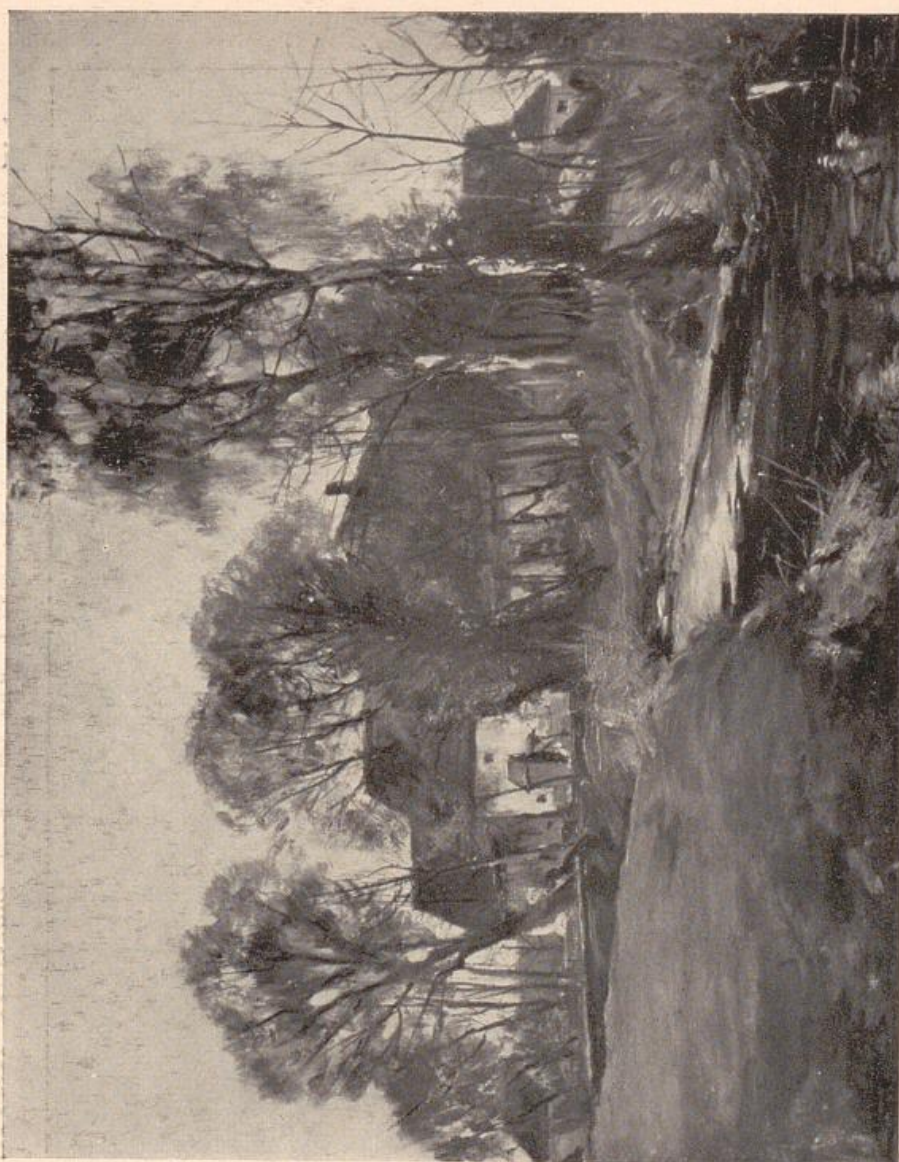

Trüber Tag

BRAUNBECK, LUDWIG

Iruber tag

BOLGIANO, LUDWIG



Isartal (Einsiedel)

BOLGIANO, LUDWIG

3. Gl.-L.



Händestudie

GERHARDINGER, CONSTANTIN



Kinder auf dem Dache

STEINMETZ, BEPPO



SCHMID WILLI

Komposition „Familie“

36

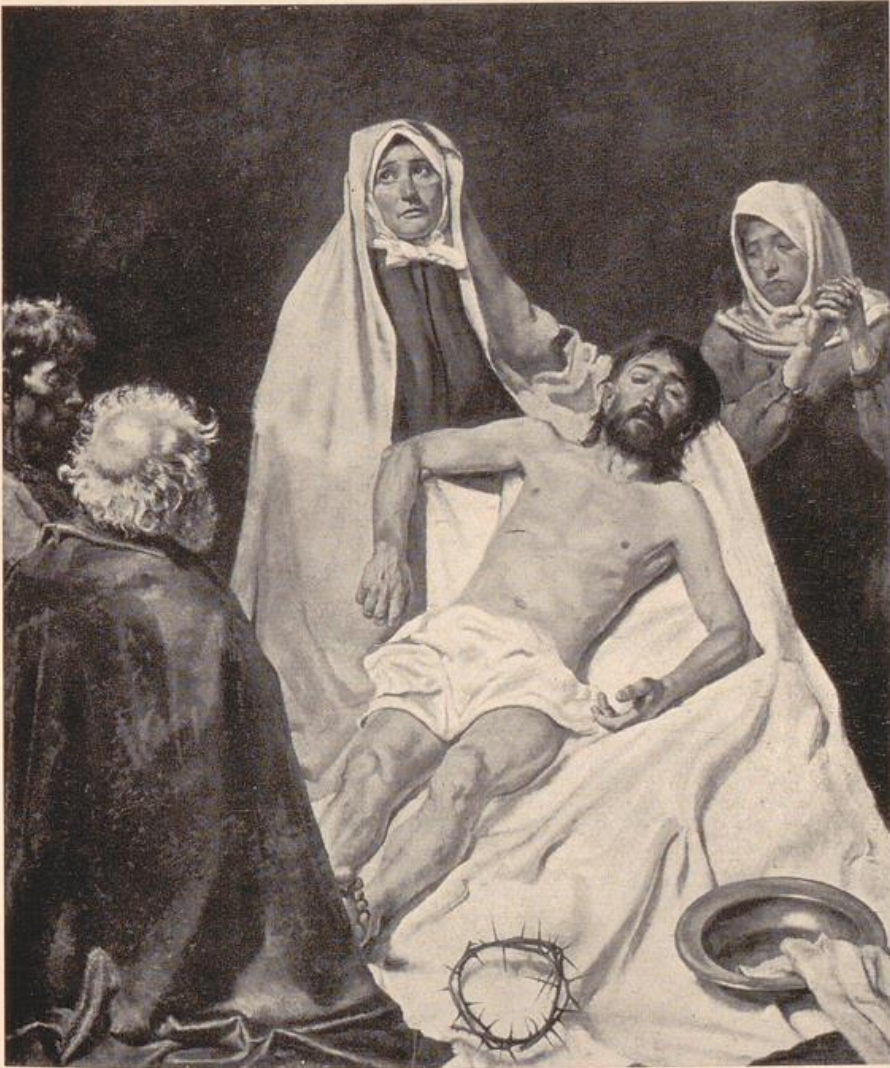

BAUMGARTNER, THOMAS

Pietà

37

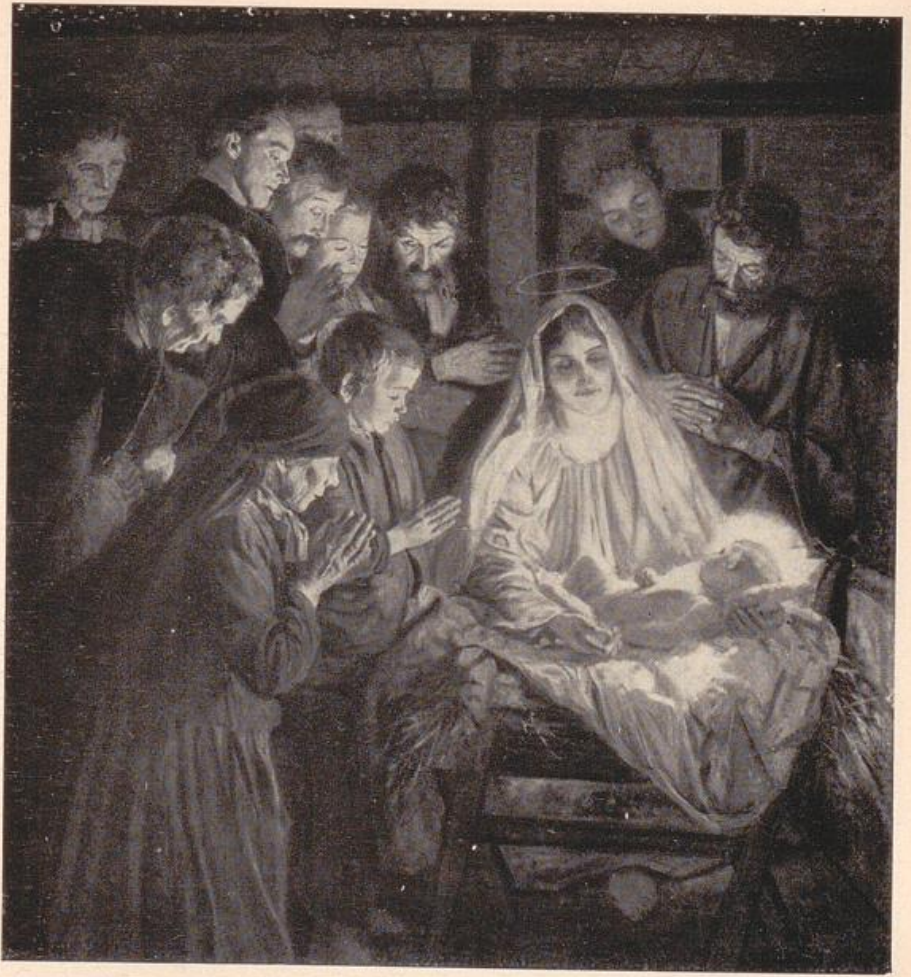

FIRLE, WALTHER

Anbetung

38

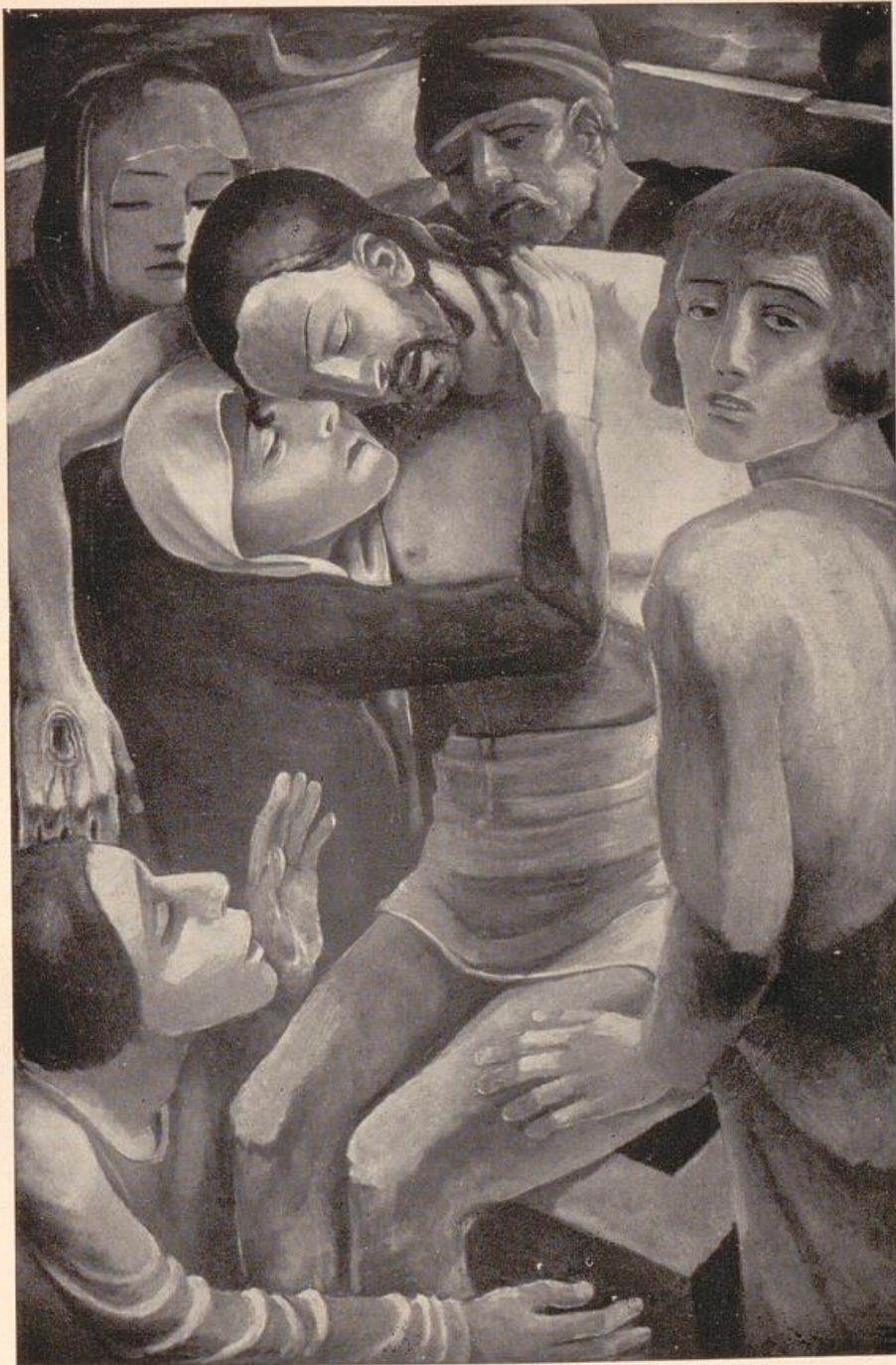

BURKART, ALBERT

Beweinung



PETERS-EBBECKE, HELA

Zuspruch

40



SCHLAGETER, KARL

Badende Mädchen

41

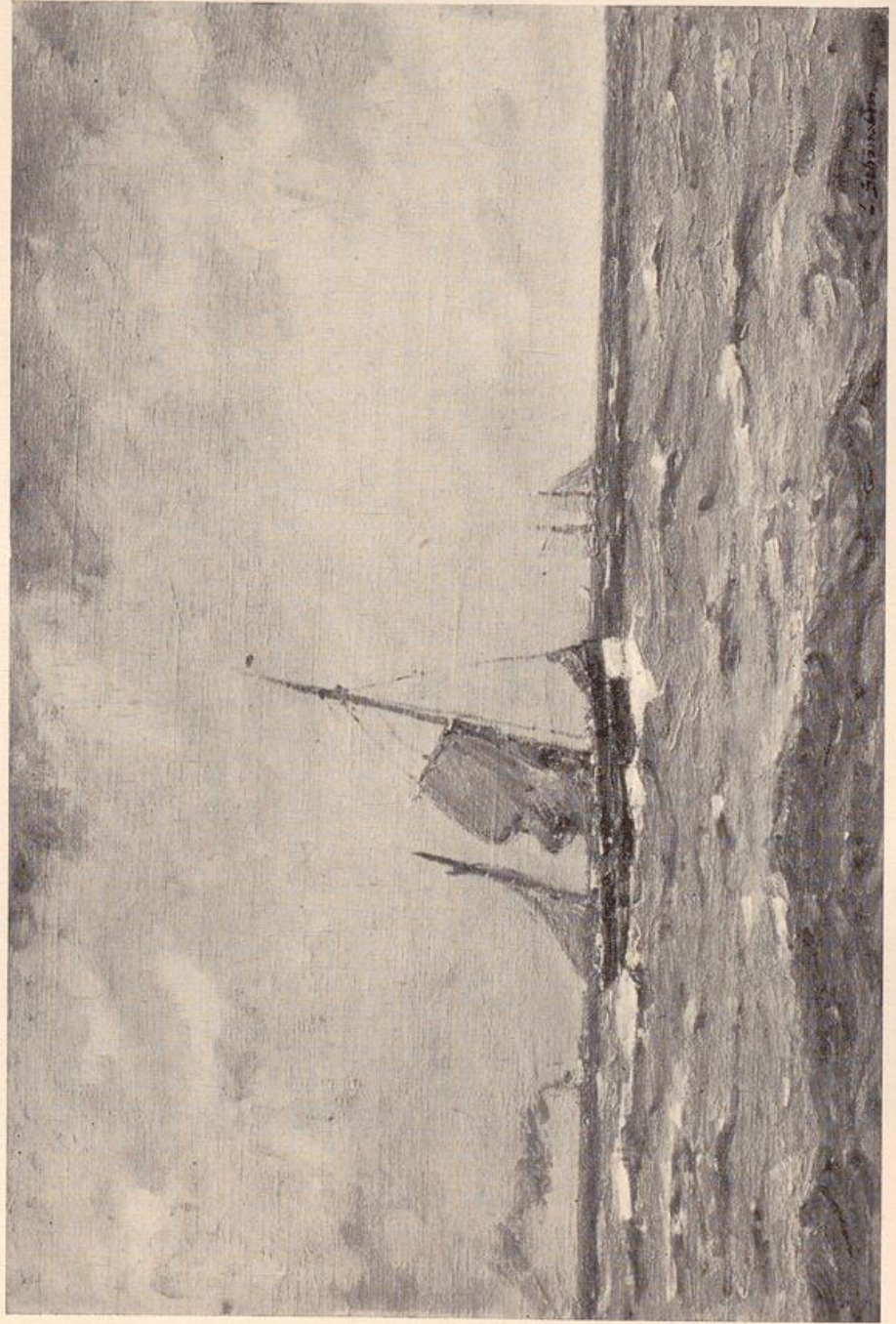

SCHÖNCHEN, LEOPOLD

Auf der Unterebbe

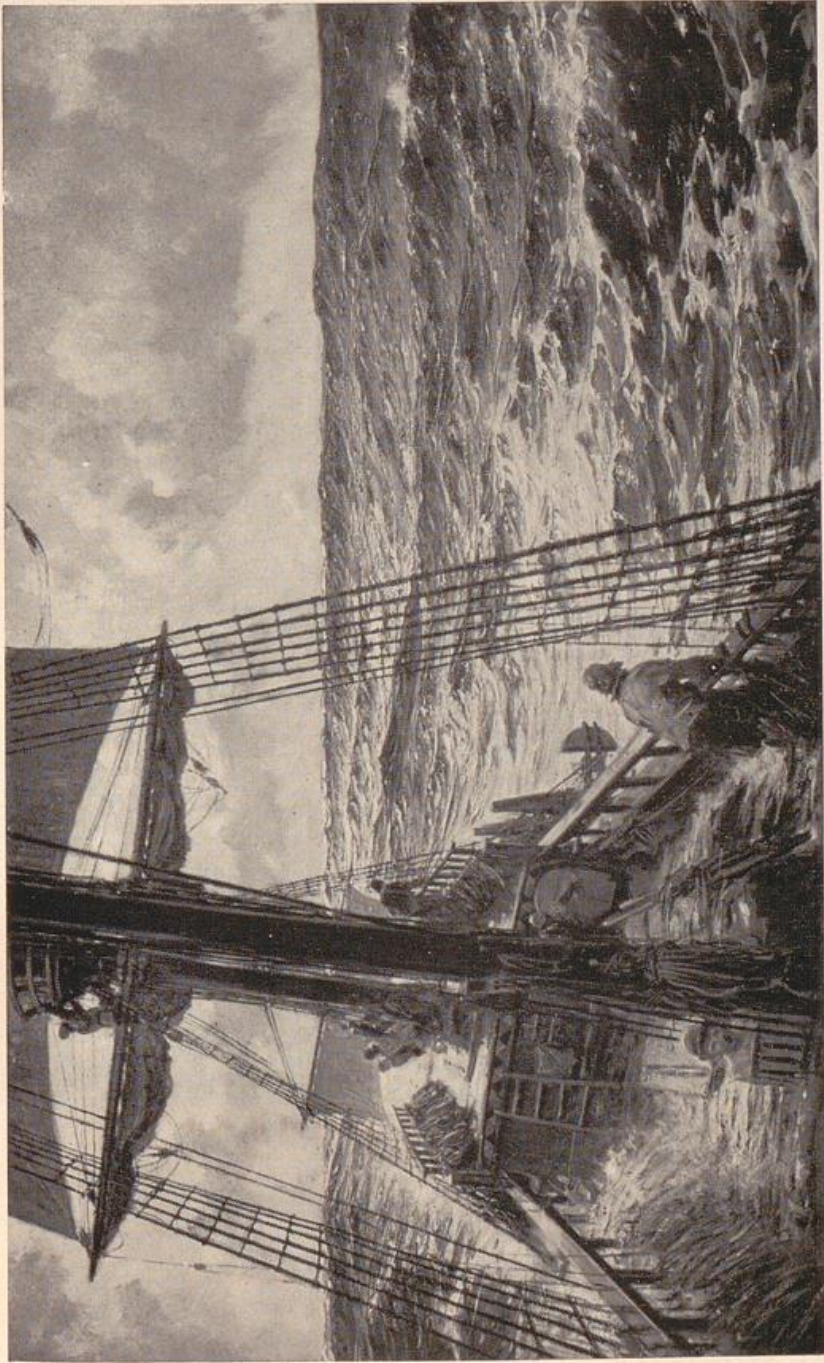

BERGEN, CLAUD

Hudsons Fahrt über den Atlantik

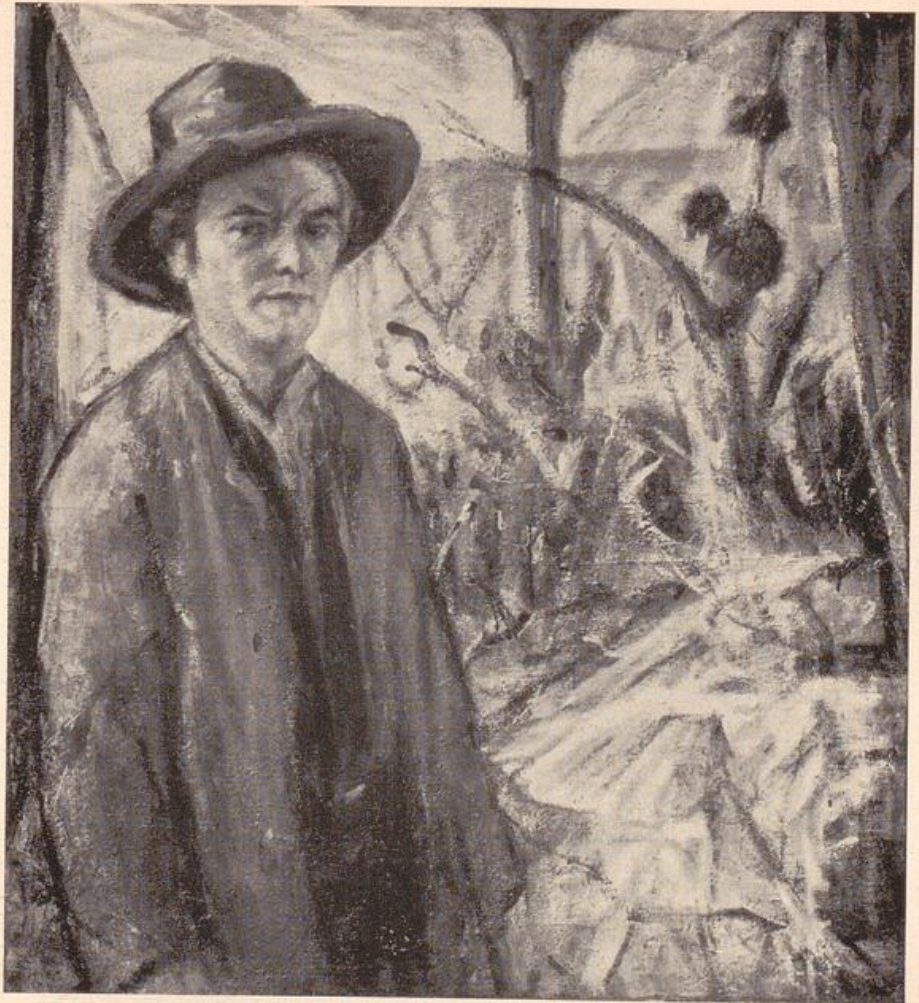

MOOR, HENRIK

Selbstbildnis



HEIDNER, HEINRICH

Freundinnen

45

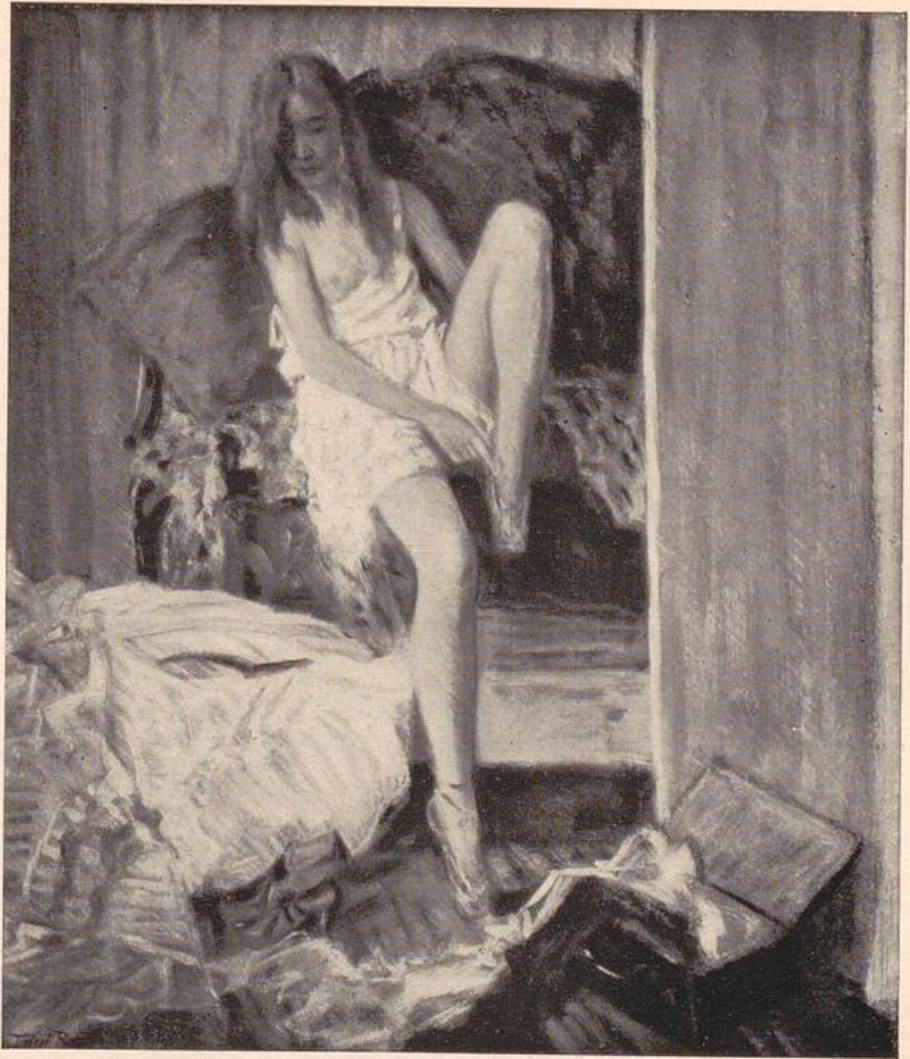

ROTH, TONI

Spitzenschuhprobe

46



HÖFFER, HEINZ

Mädchen am Fenster

47

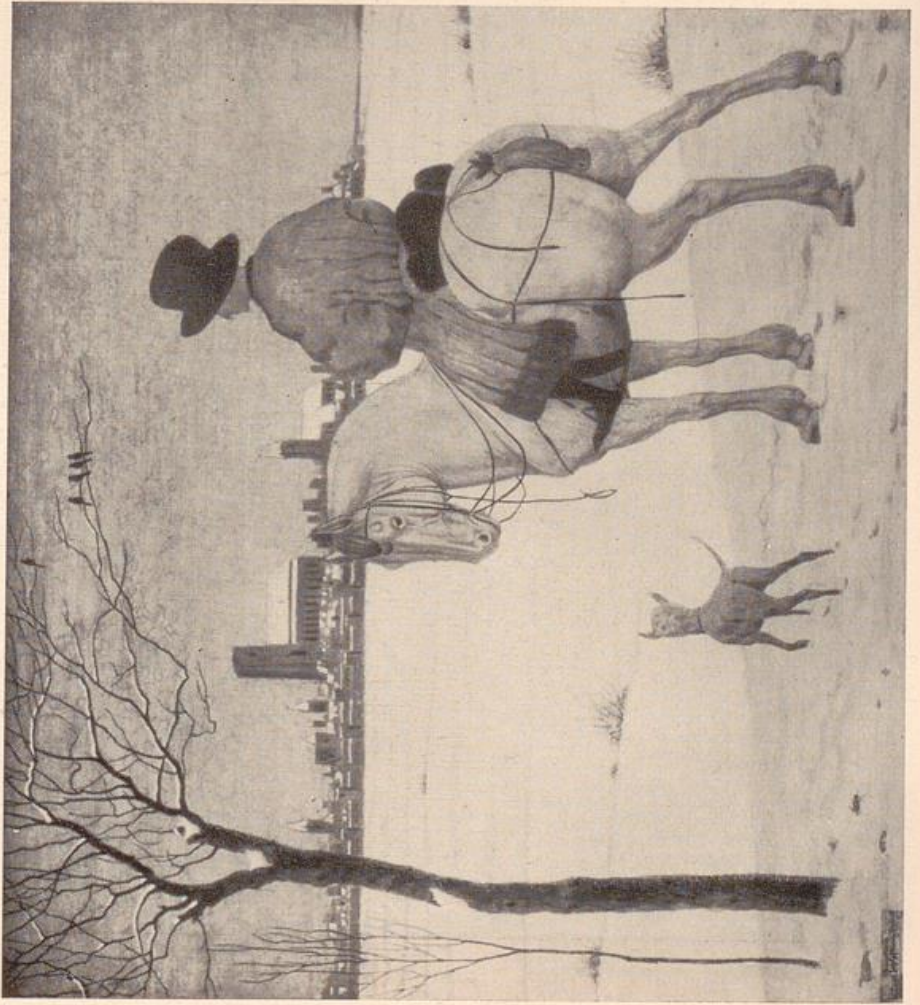

Reiter im Schnee

BECKERT, ANGEL. JOS. MAR.

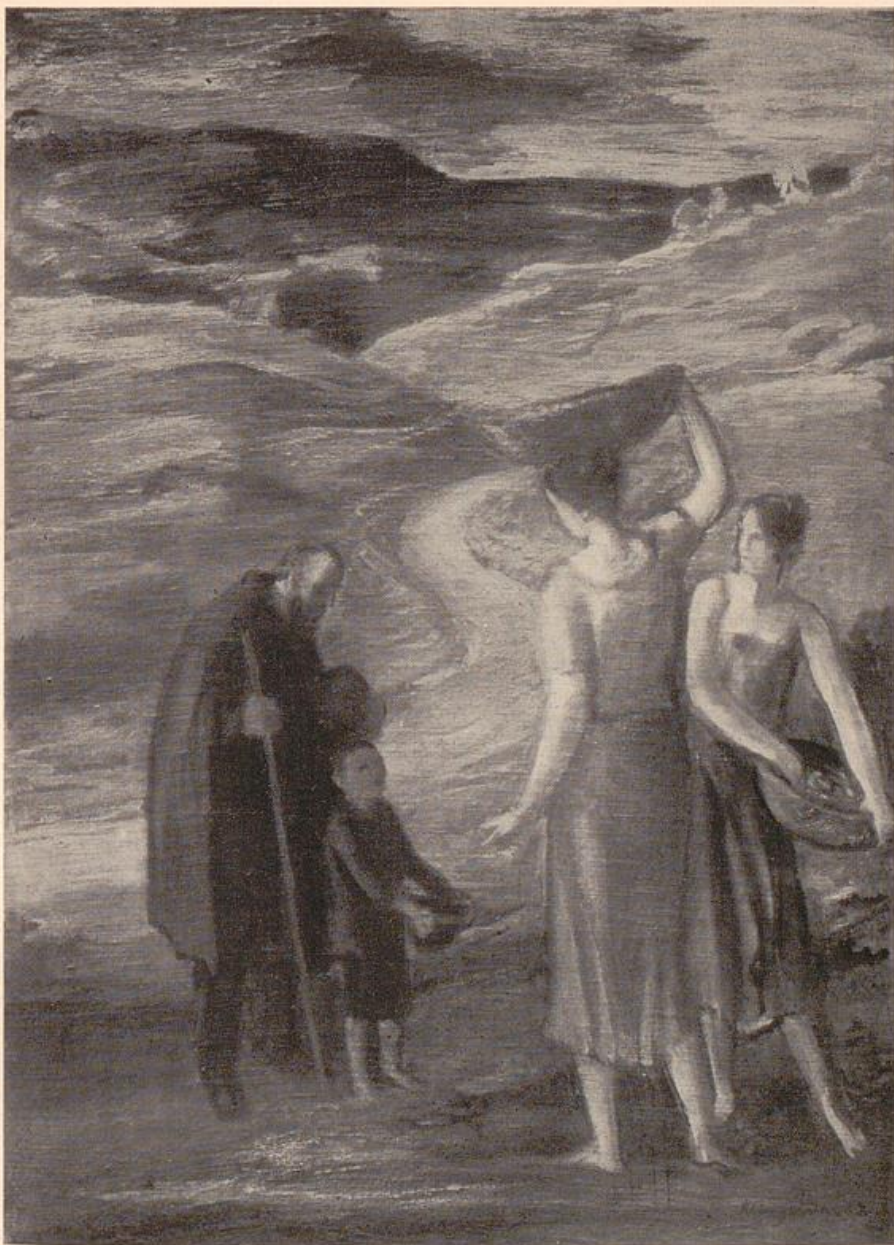

KLINGSHIRN, ADOLF

Milde Gabe

4. Gl.-L.

49

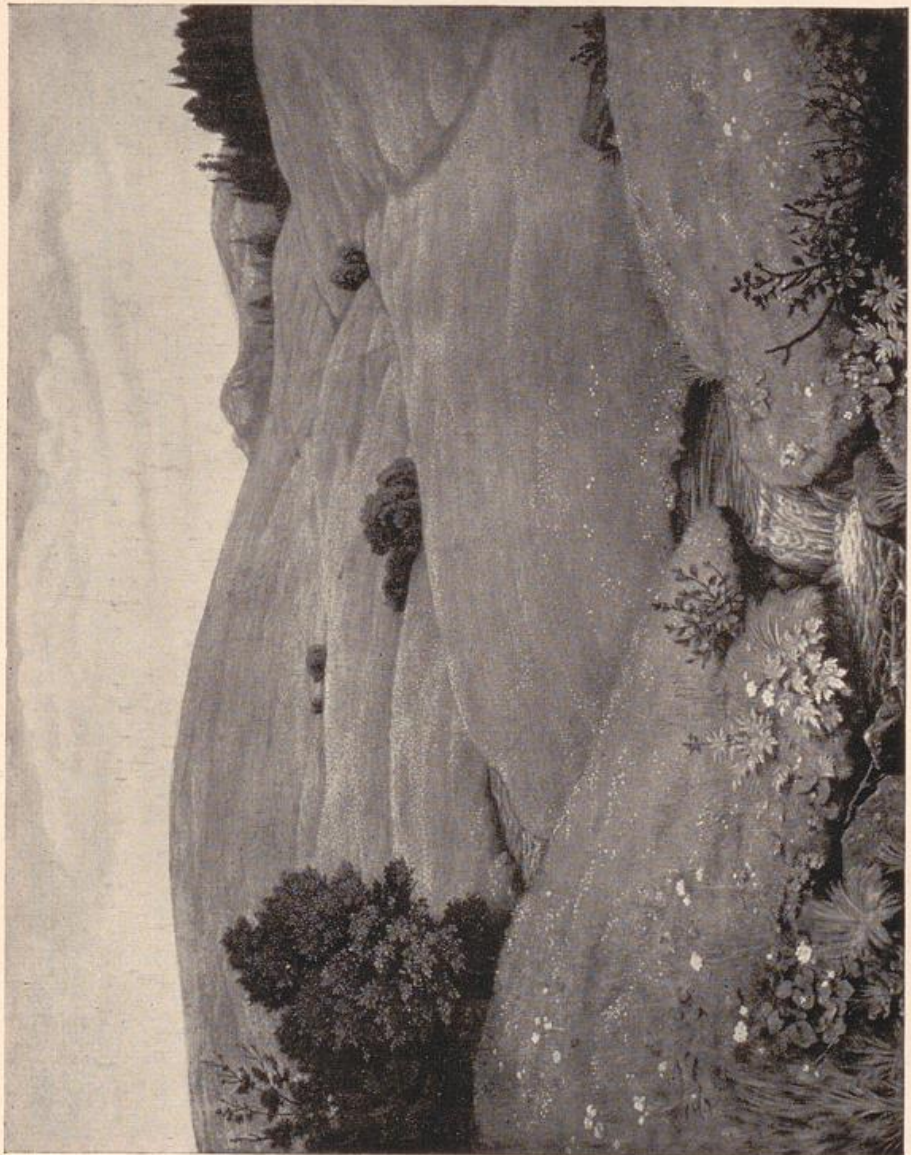

Bergbächlein

FLÜGEL, KARL ALEXANDER

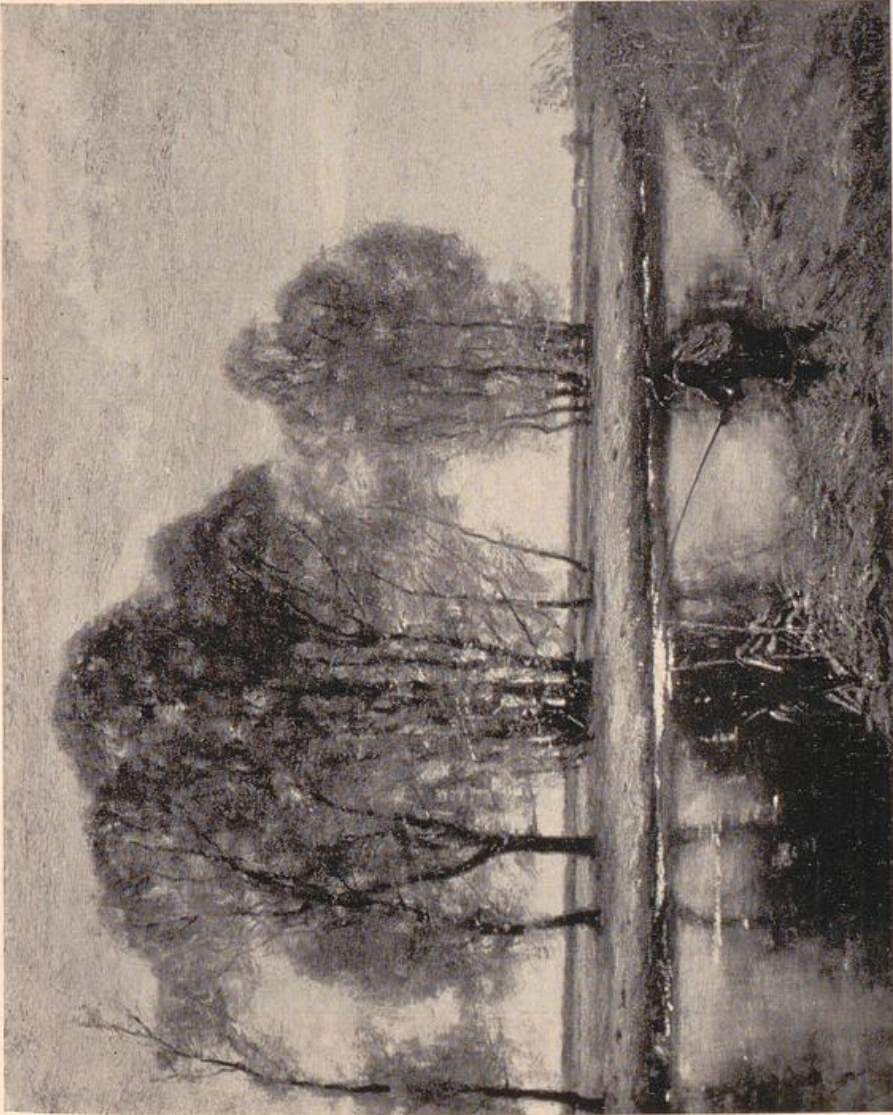

Der Angler

MÜLLER, PETER PAUL

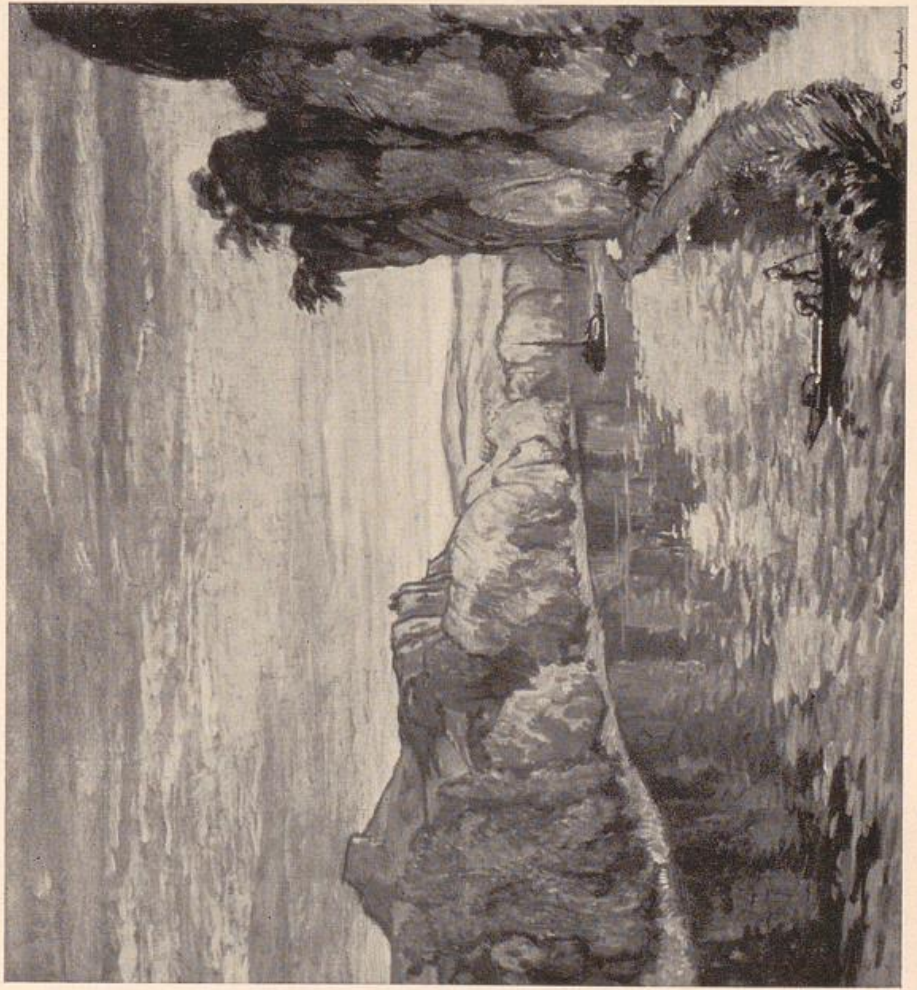

Flußlandschaft

BAYERLEIN, FRITZ



KÜSTNER, KARL

Hofgartenallee mit Residenz

53



Badende

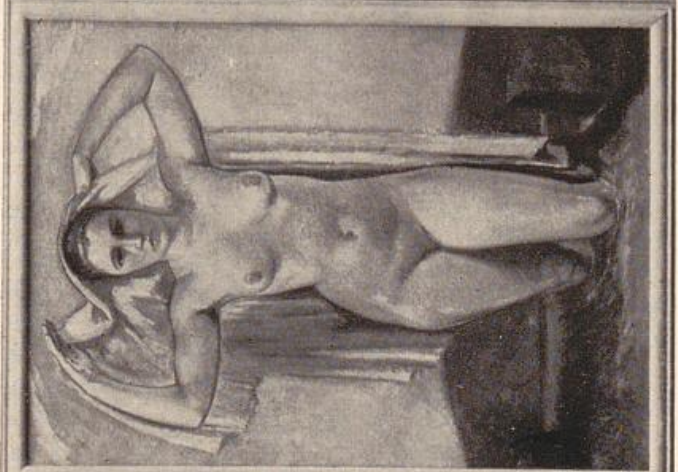

BÜRCK, PAUL

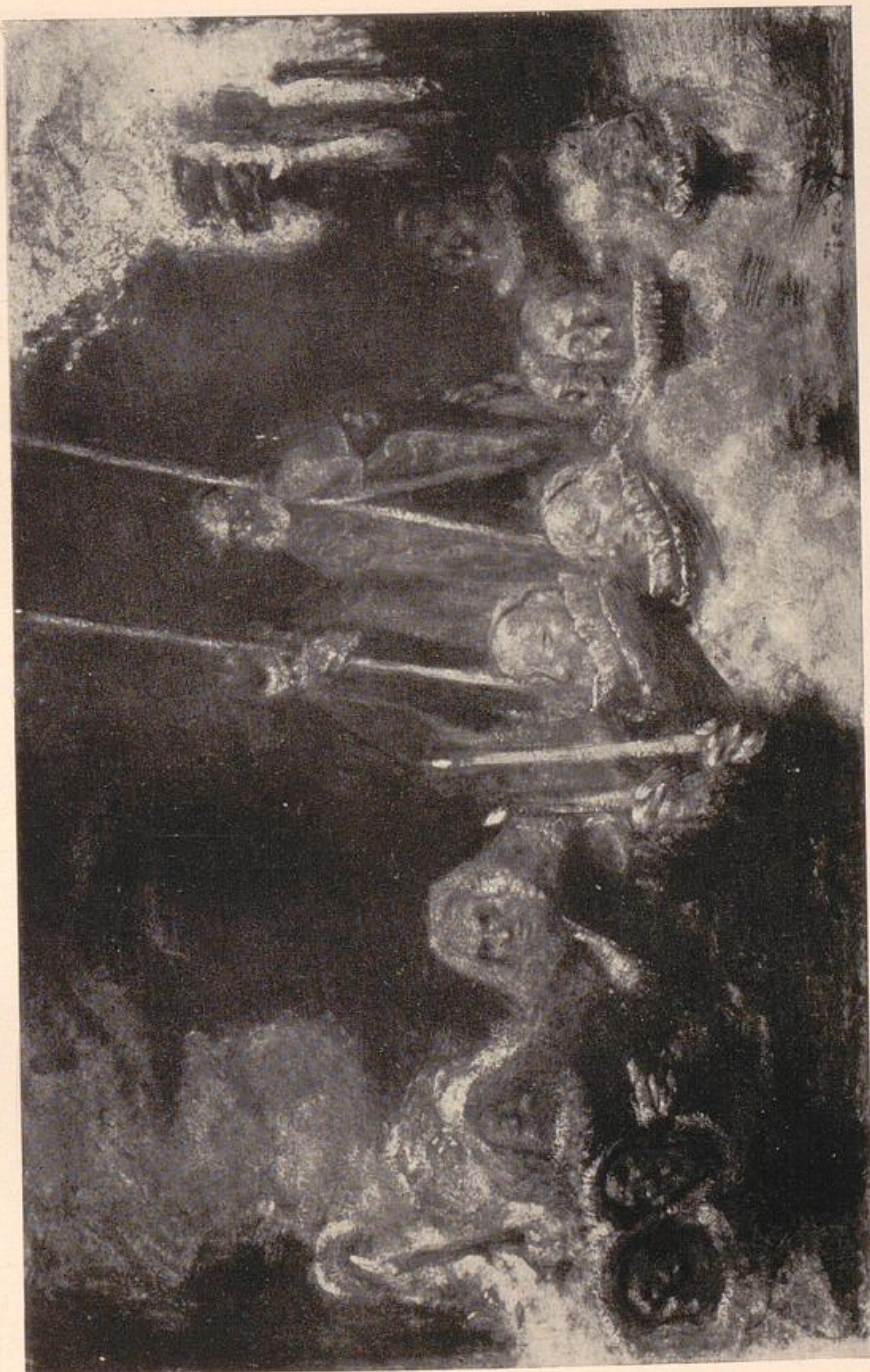

Nachtstück

TRAUB, GUSTAV

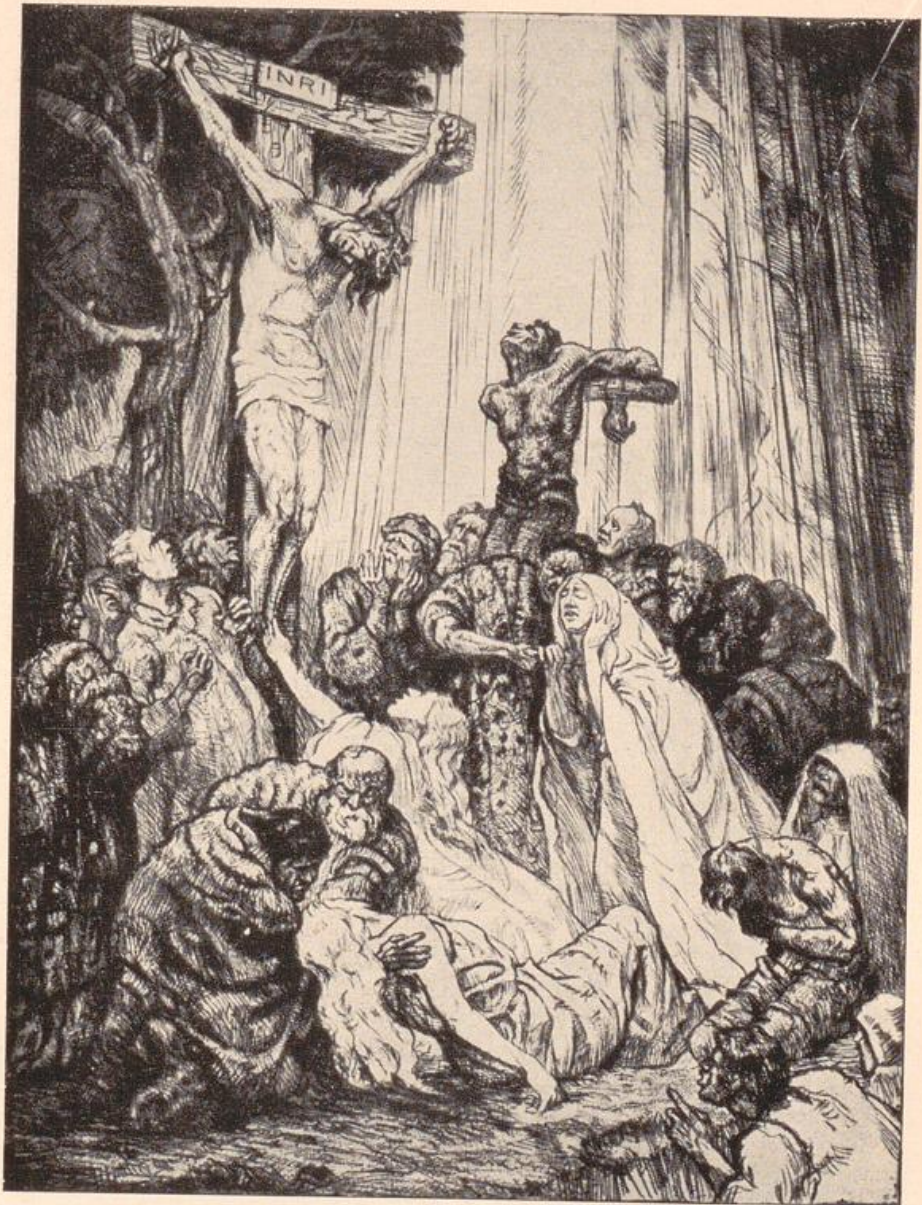

GRAF, OSCAR

Kreuzigung

56



NYMANN-EGBERT

Sonntag Nachmittag

57

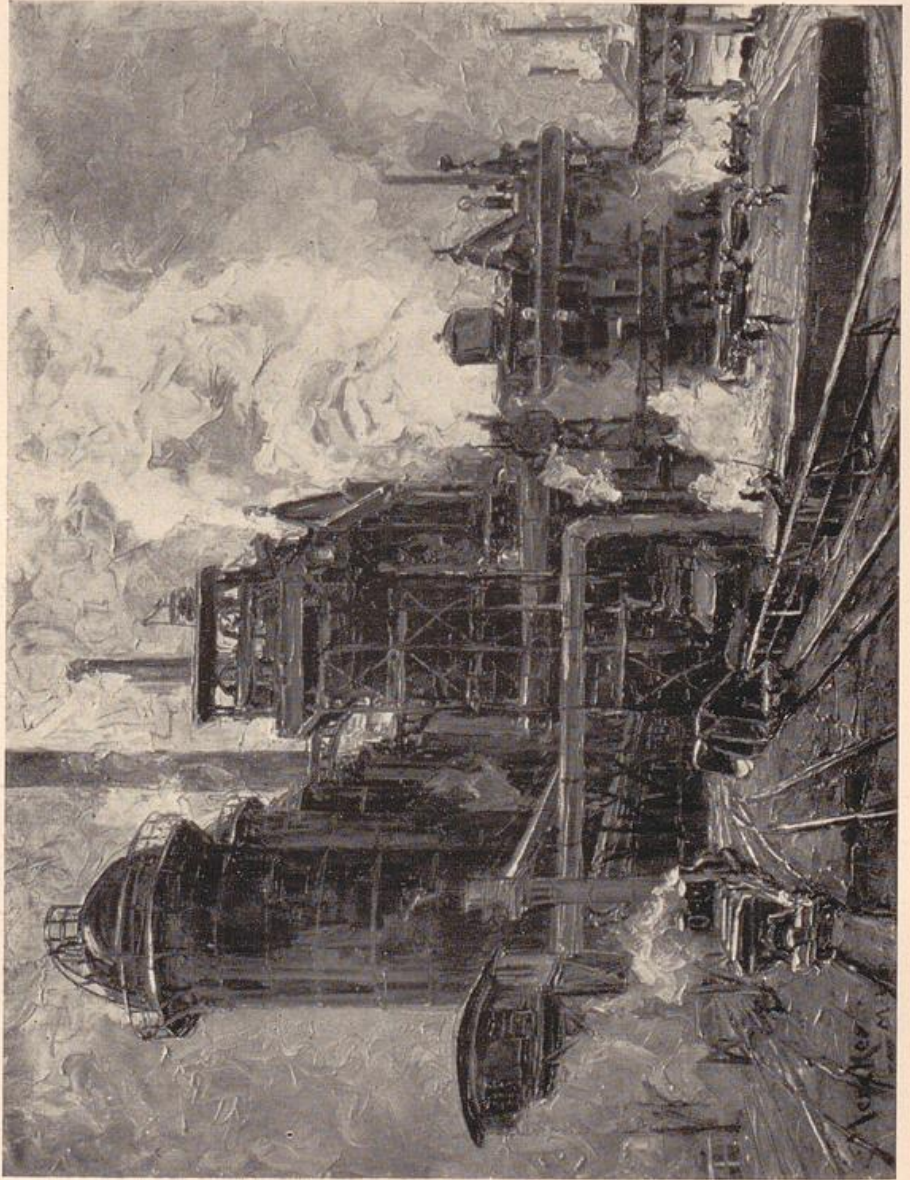

Riesen von der Ruhr

MERCKER, ERICH

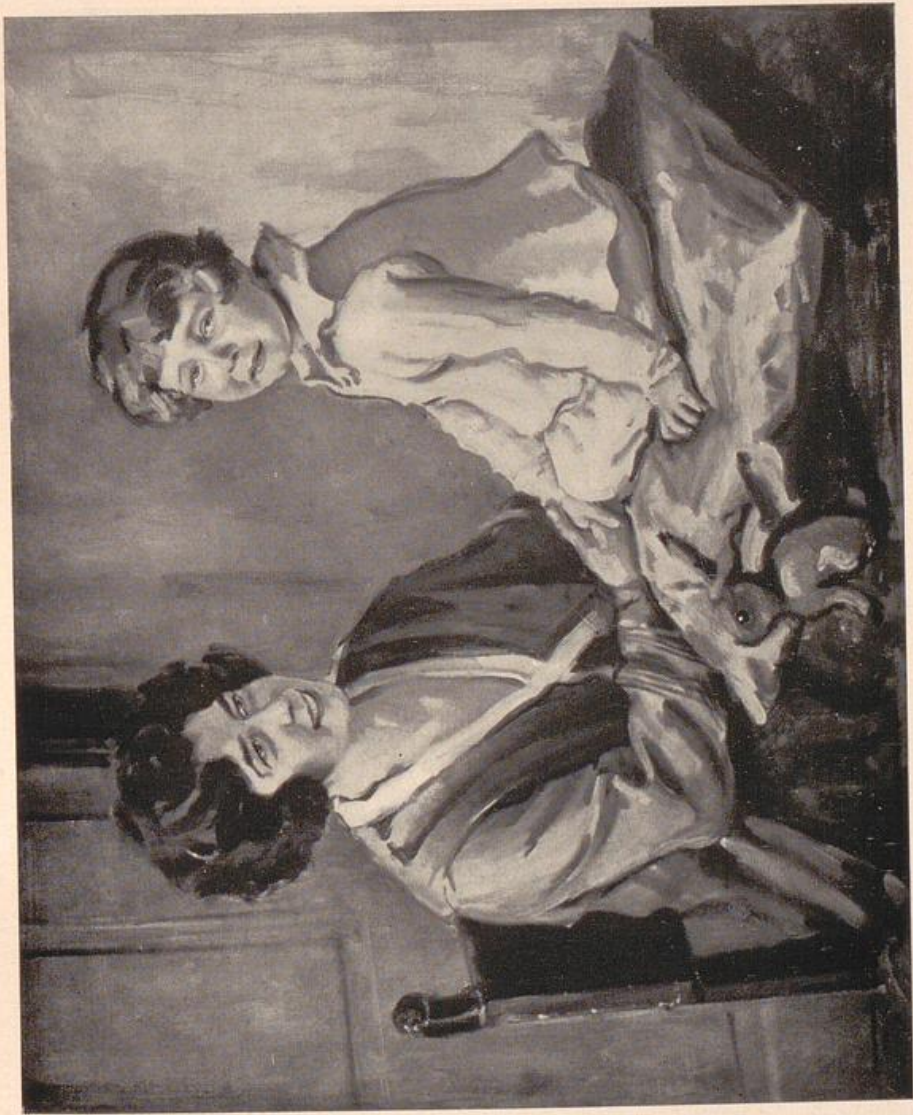

Mutter mit Kind

RIMBOECK, MAX



MAUERMAYER, HEINRICH

Karussell



TER HELL, WILLY Landschaft bei Winterberg im Sauerland

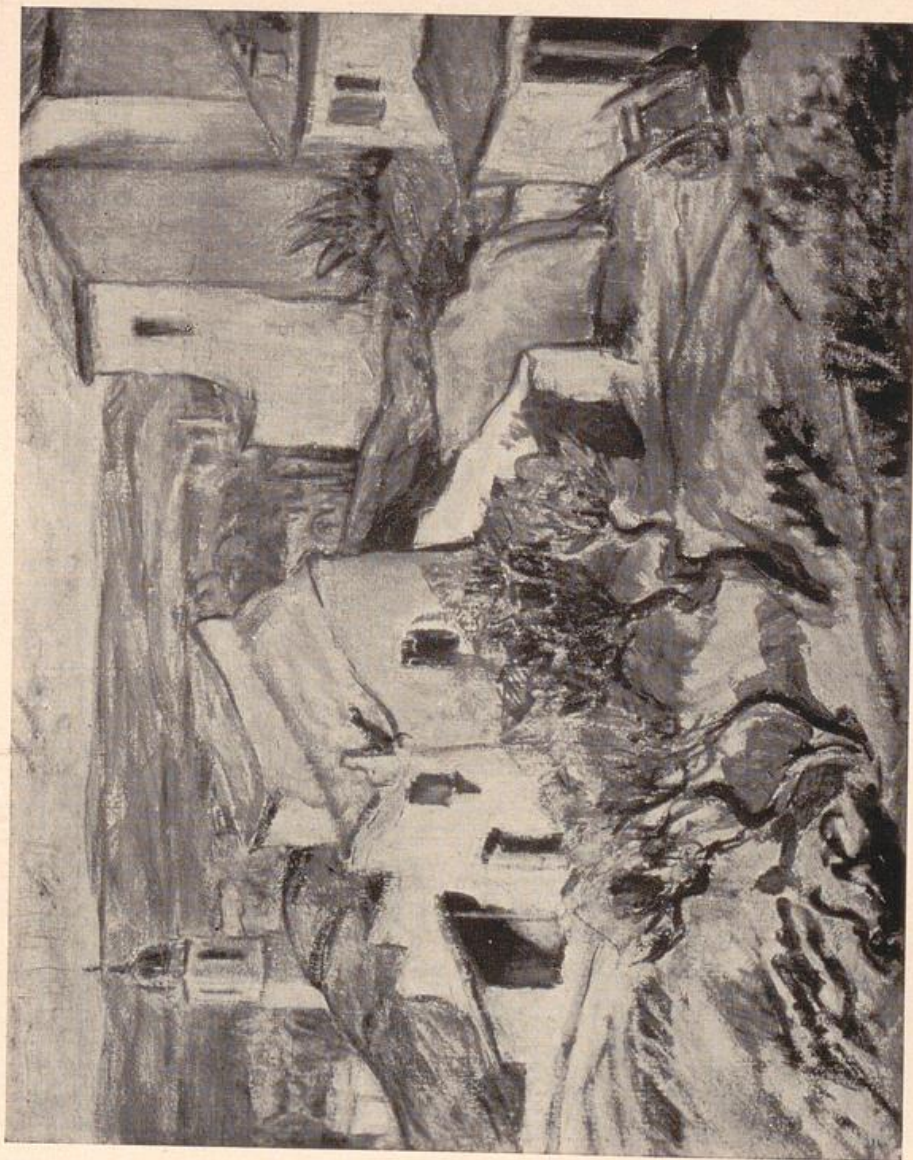

BRAUMANN, MAX

Provençalische Landschaft

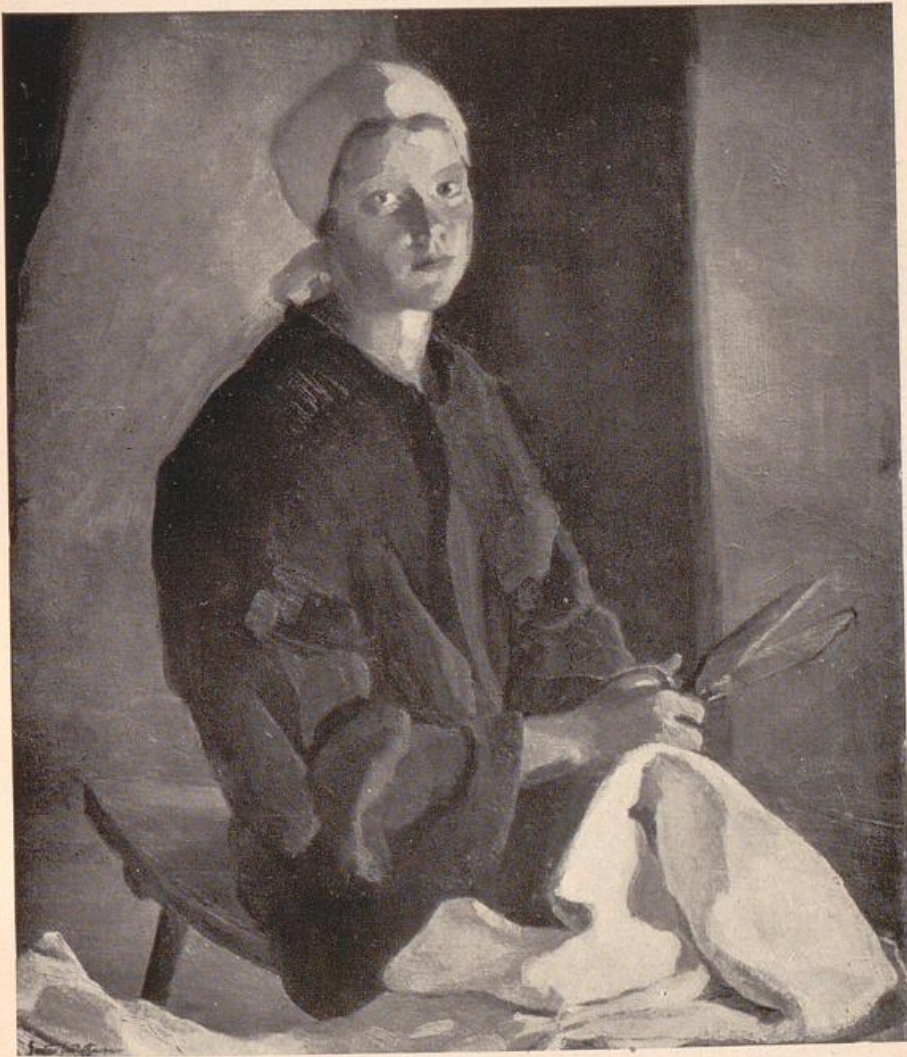

BUCHNER, GUSTAV JOH. Bauernmädchen mit Leinen



LIEBERMANN, FERDINAND

Rhythmus

64



WADERÉ, HEINRICH

Sirene

5 Gl.-L.

65

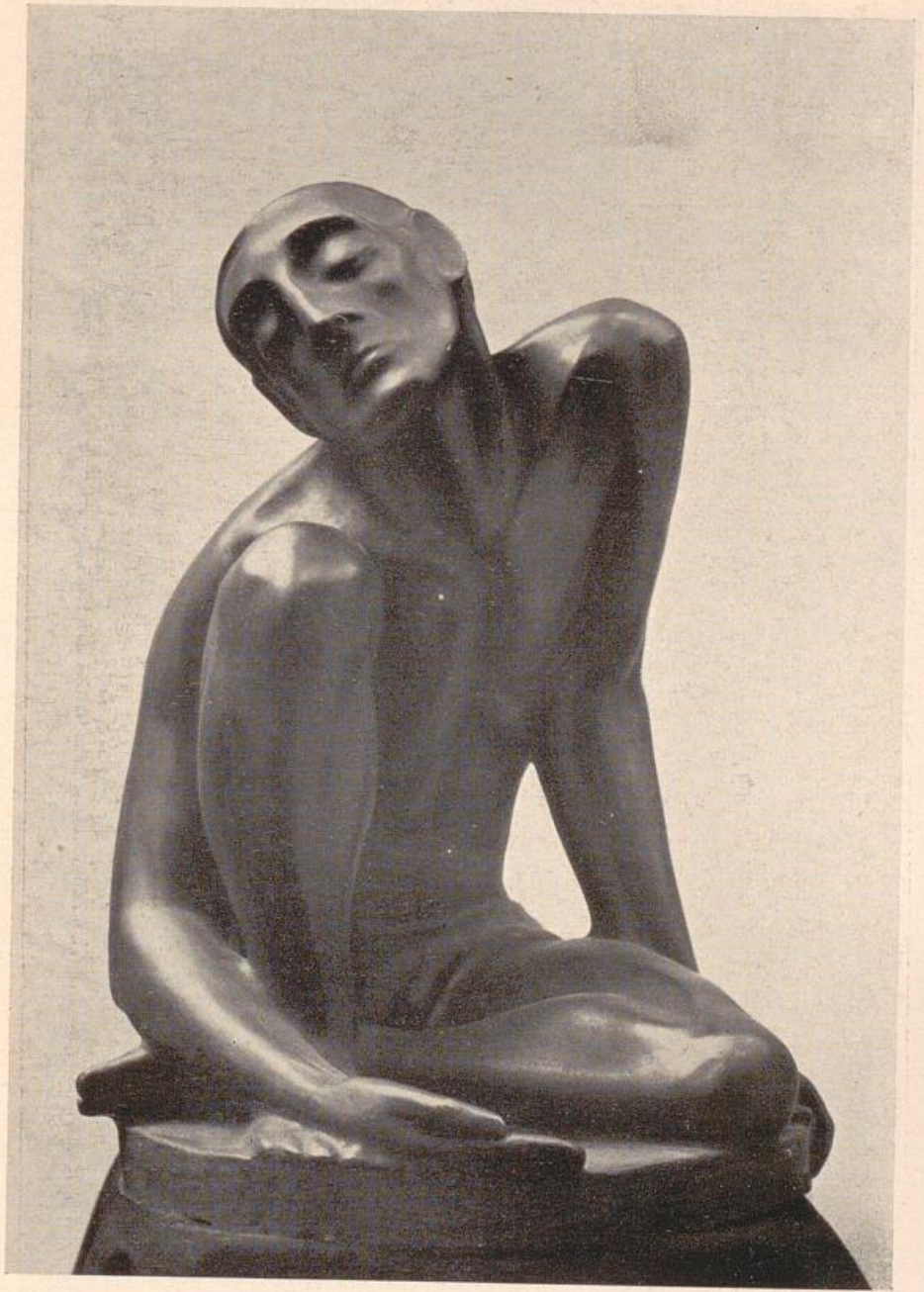

V. RUCKTESCHELL, WALTER Hockender Bettler



HOFMANN, OSWALD

Schwestern

5* Gl.-L.

67



BEYRER, EDUARD Knabe mit Schildkröte



31 DASIO, LUDWIG

Wasserträgerin

69



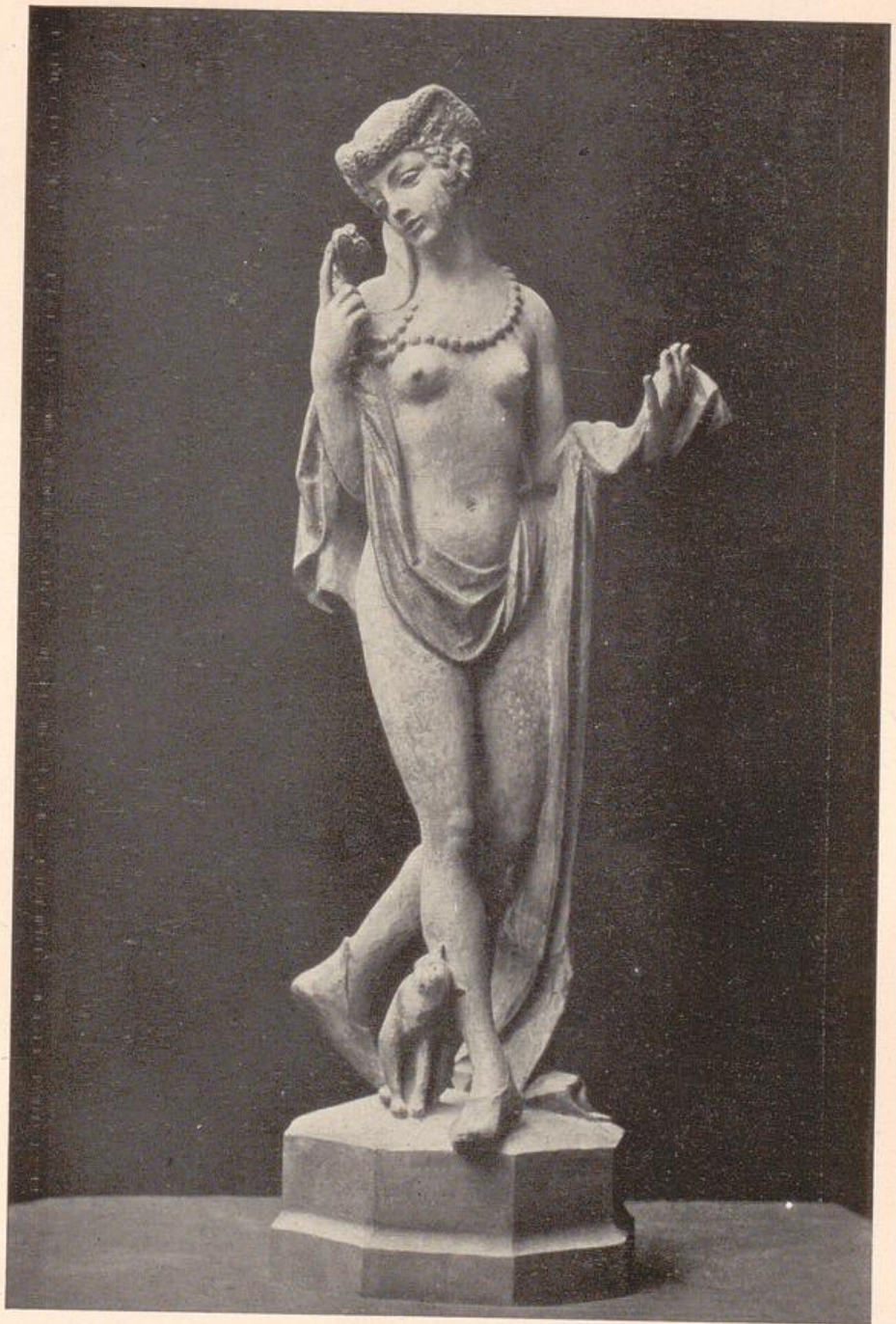

DREXLER, JULIUS

Die Verliebte



GASTEIGER, MATHIAS

Centifolie

71





SCHAUMANN, RUTH

Zwei Figuren



MAY, KARL

Madonna mit schlafendem Kind

73

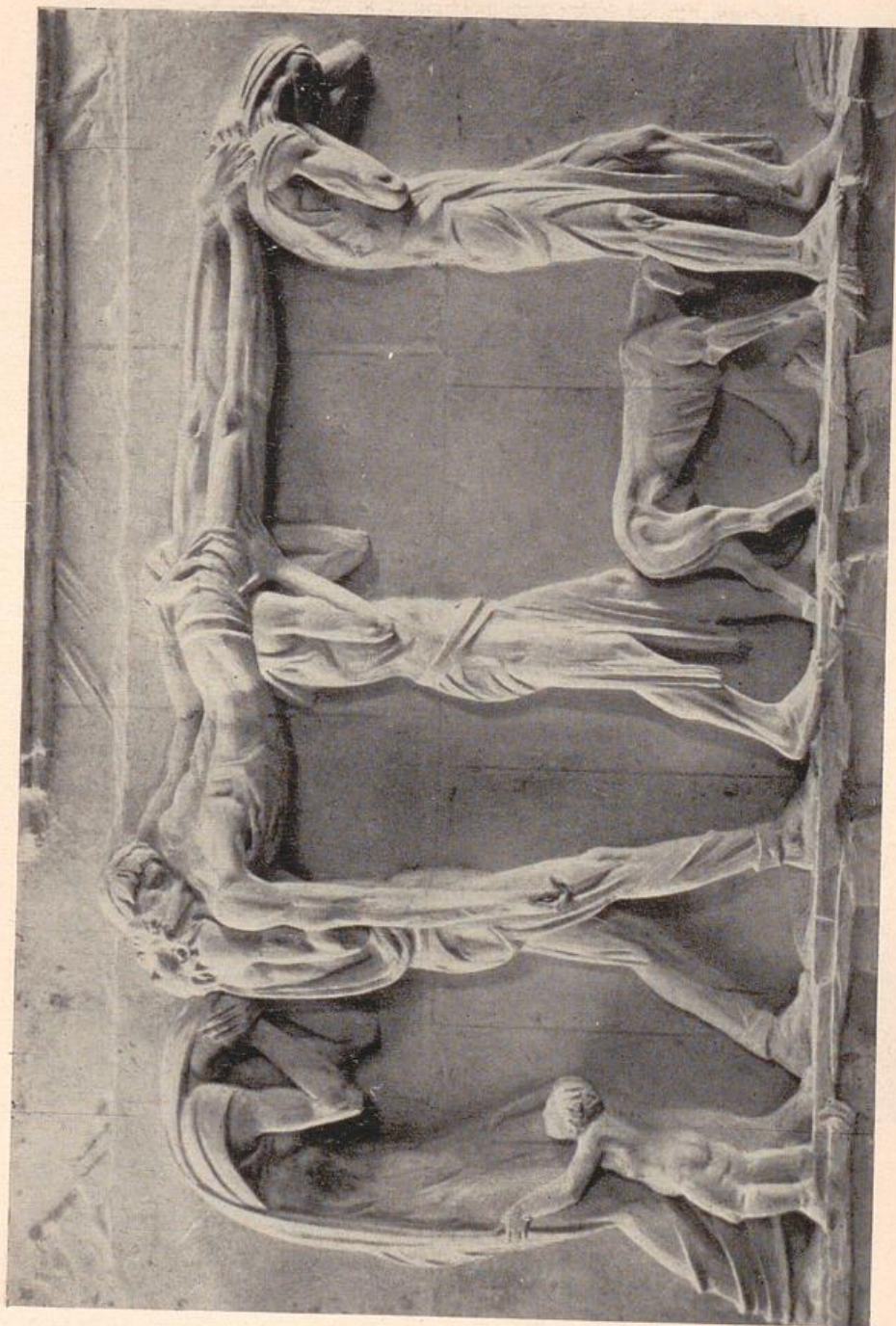

Heimgang

HINCKELDEY, ERNST PAUL



KRAUS, VALENTIN

St. Franziskus

75



FAULHABER, HANS

Holzacker

76