



UNIVERSITÄTS-
BIBLIOTHEK
PADERBORN

Das romantische Rheinland

Mielert, Fritz

Bad Rothenfelde (Teutob. Wald), 1924

Illustrationen

[urn:nbn:de:hbz:466:1-71055](https://nbn-resolving.org/urn:nbn:de:hbz:466:1-71055)

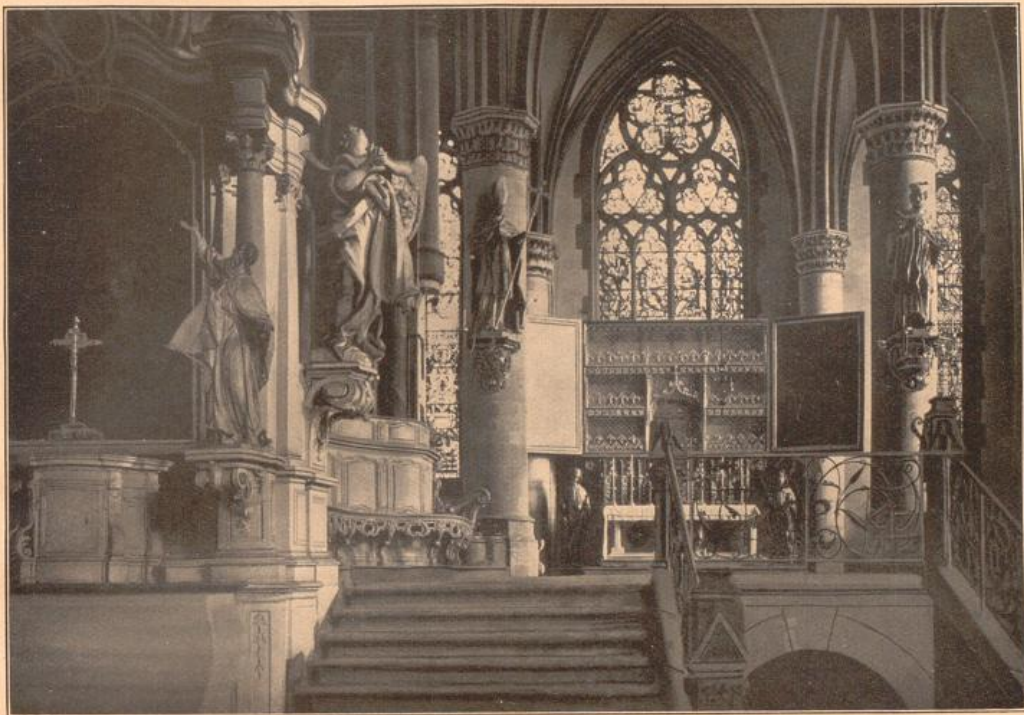

41. Chor der Stiftskirche zu Essen an der Ruhr



42. Alter Kran zu Andernach am Rhein



43. Zu Emmerich am Rhein

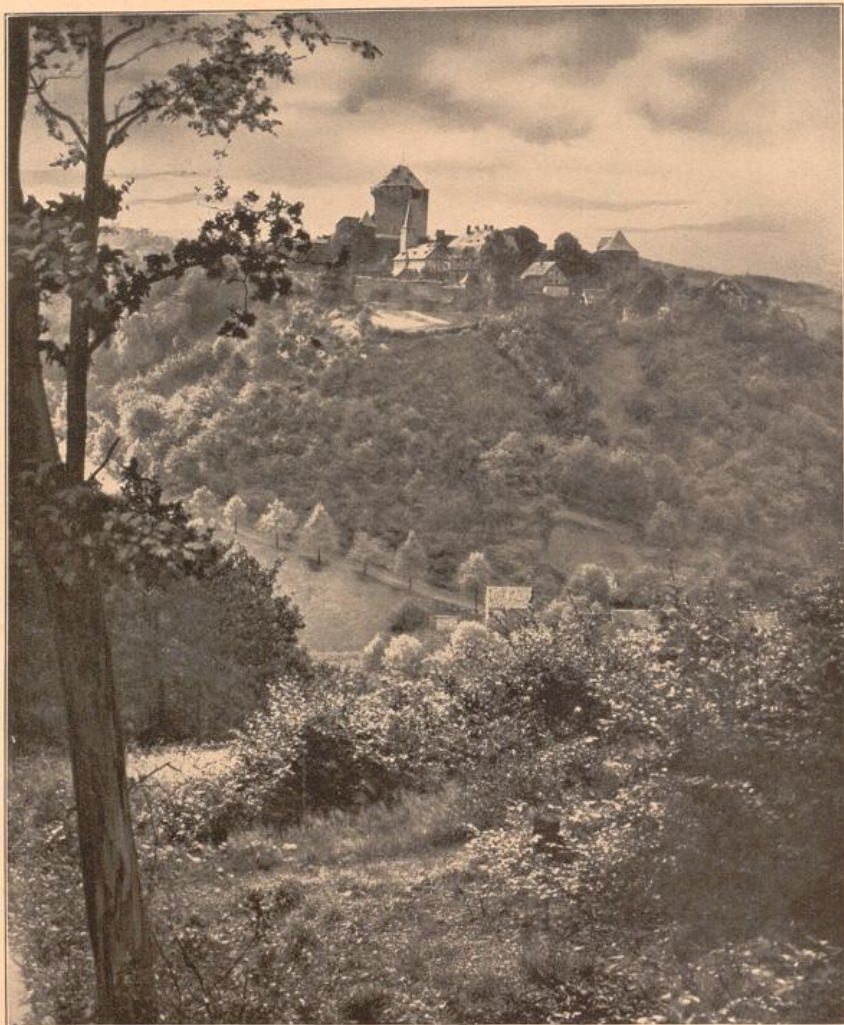

44. Schloß Burg im Bergischen Lande

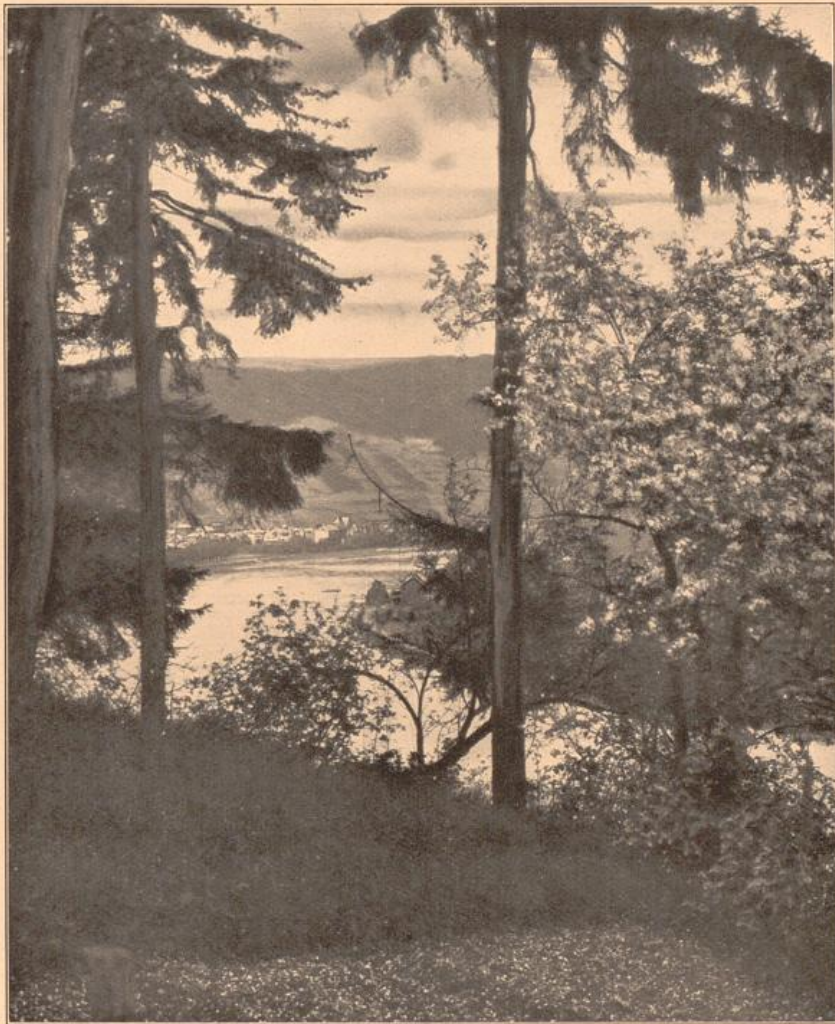

45. Moselbild bei Sehl

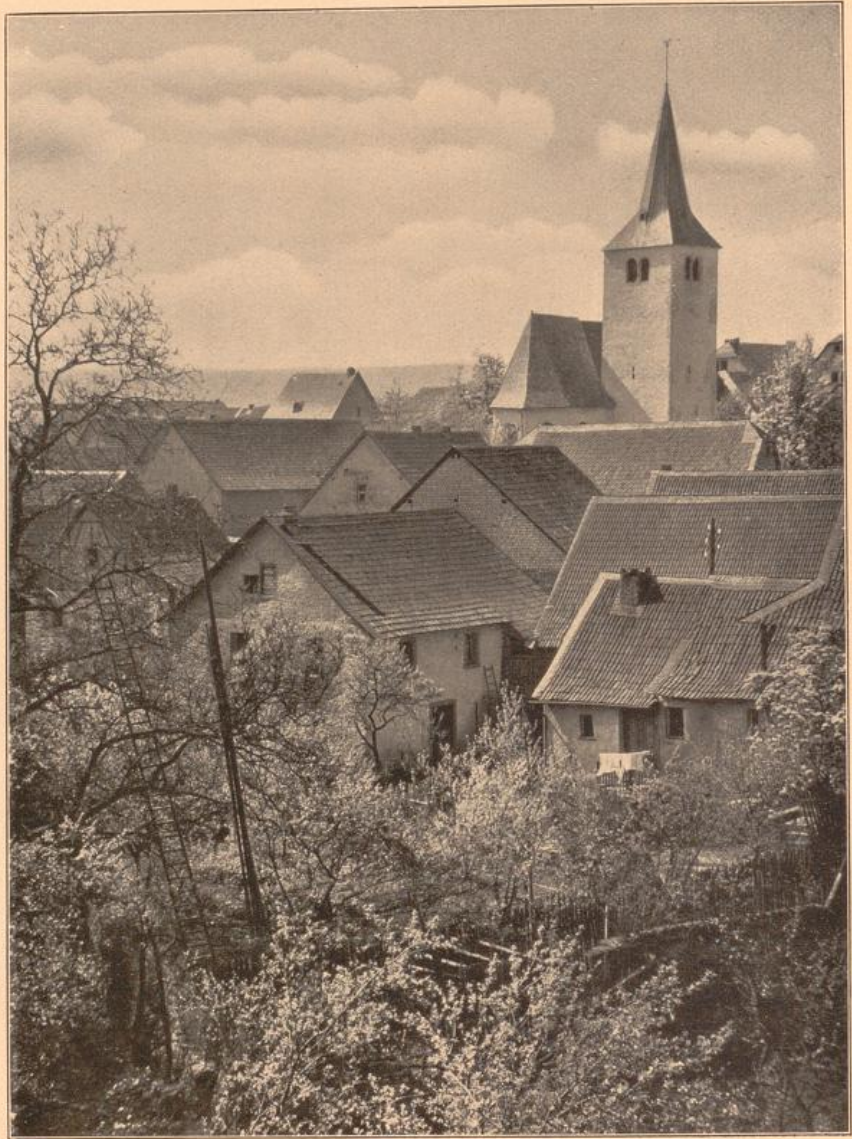

46. Dorf Weiler bei Martinstein im Sunsrüd

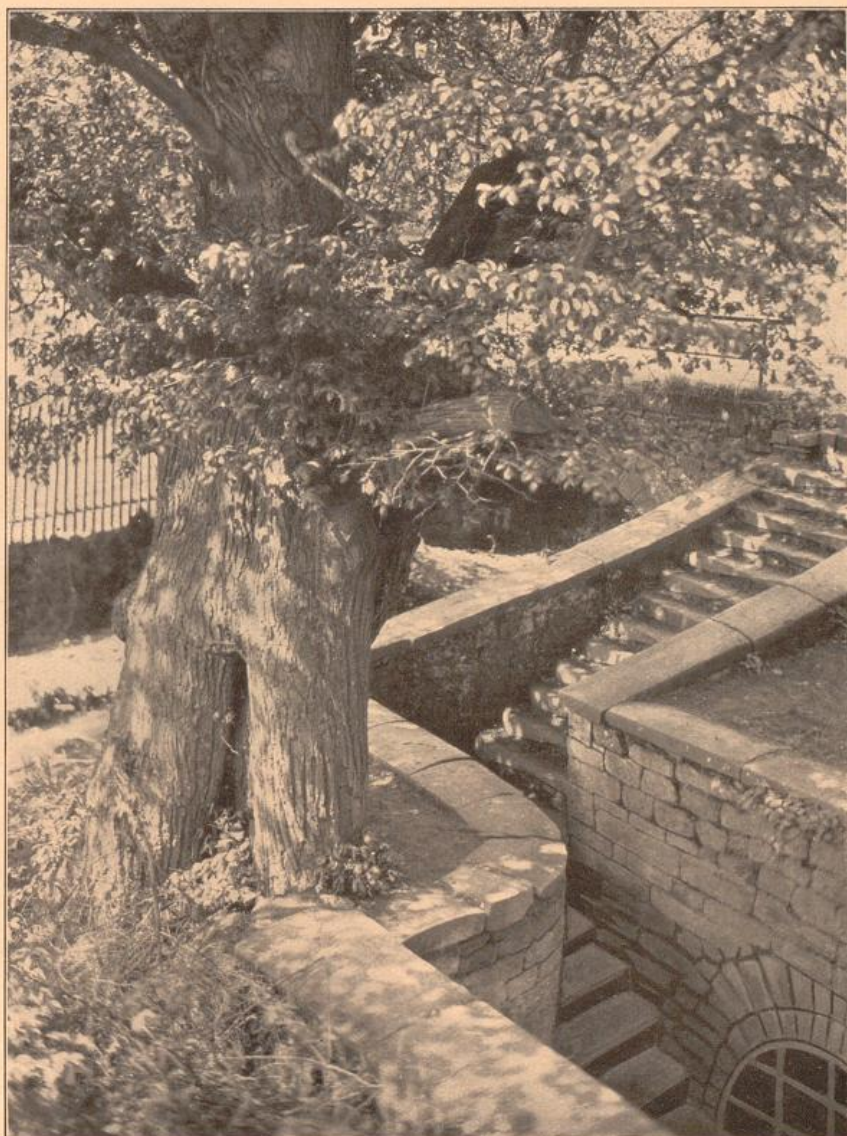

47. Linde und Brunnen zu Weiler



48. Burg Liebenstein zu Bornhofen am Rhein

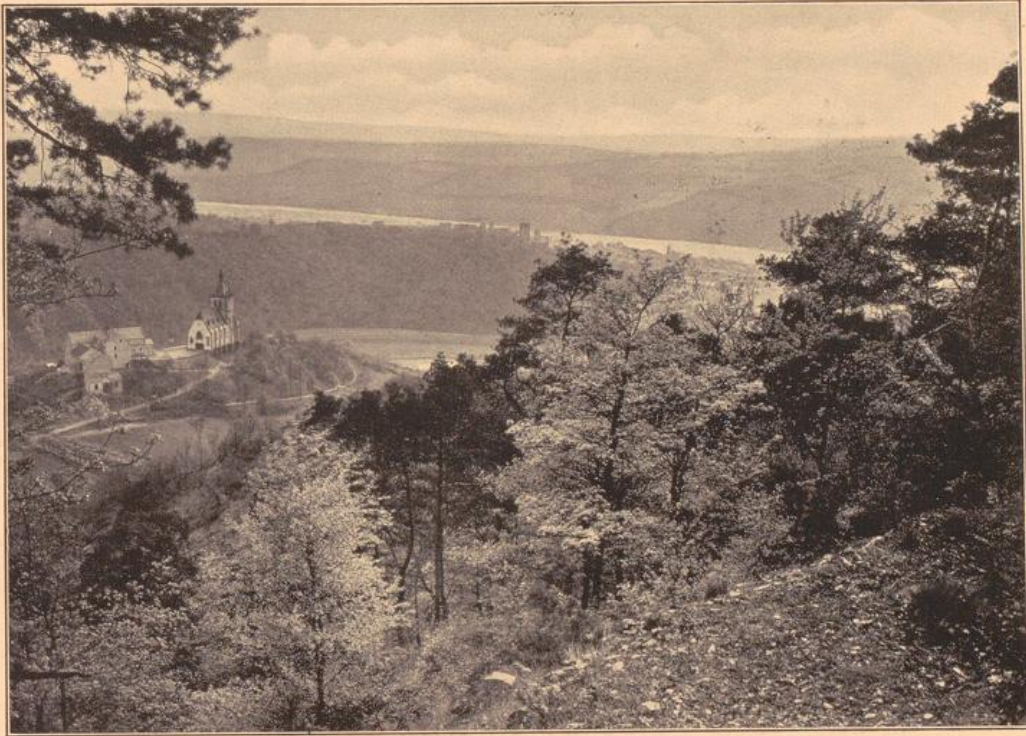

49. Blick über Allerheiligenkirche bei Niederlahnstein auf das Rheintal



50. Straßensbild mit Rathaus zu Rhens



51. Altes Gasthaus am Rhein zu Rhens



52. Warttürme zu Bacharach am Rhein



55. Wartturm zu Baharach



54. Auf der Höhe der Burg Stahledt



55. Vor Kloster und Dorf Bornhofen am Rhein. In der Mitte Burg Sterenberg



56. Frühling an der Mosel bei Sehl



57. Blick vom Koffel beim Niederwalddenkmal auf den Rhein

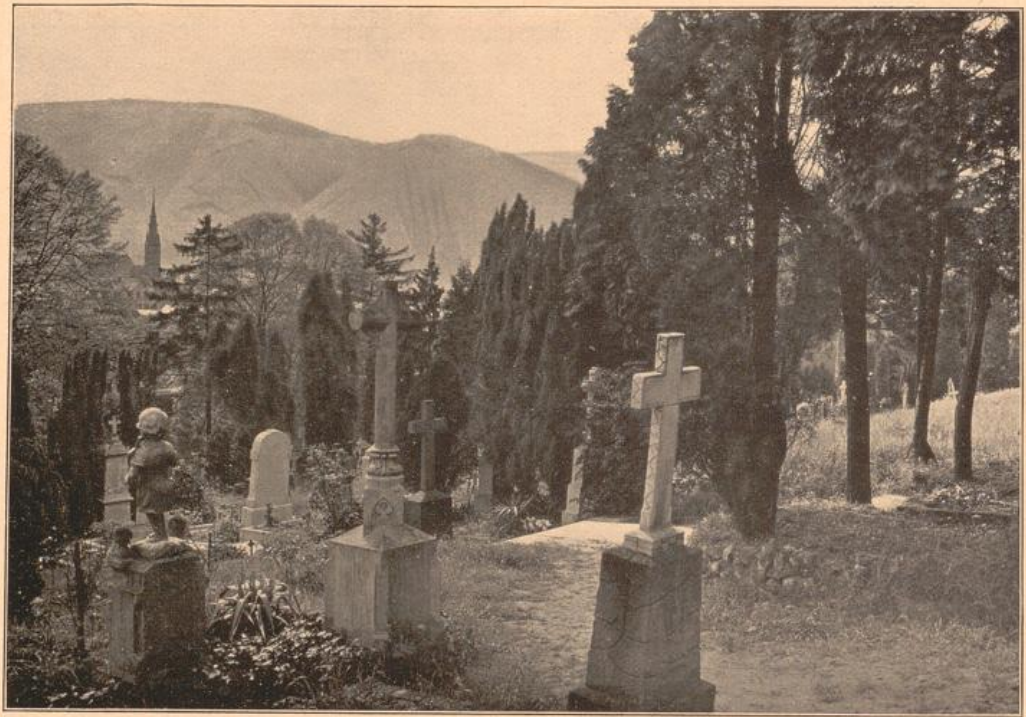

58. Friedhof zu Niederlahnstein



59. Bei Sonnef am Rhein

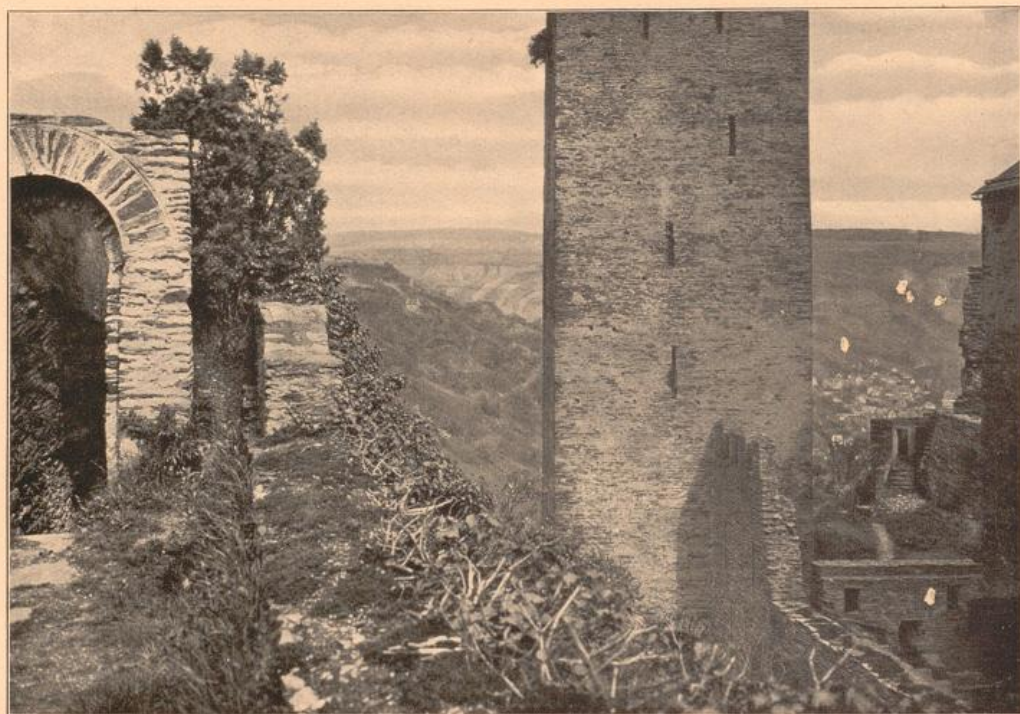

60. Auf der Schönburg zu Oberwesel



61. Kamin und Erkerkapelle im Rübenacher Haus der Burg Elz in der Eifel



62. Zerfallene Brücke zu Monreal in der Eifel

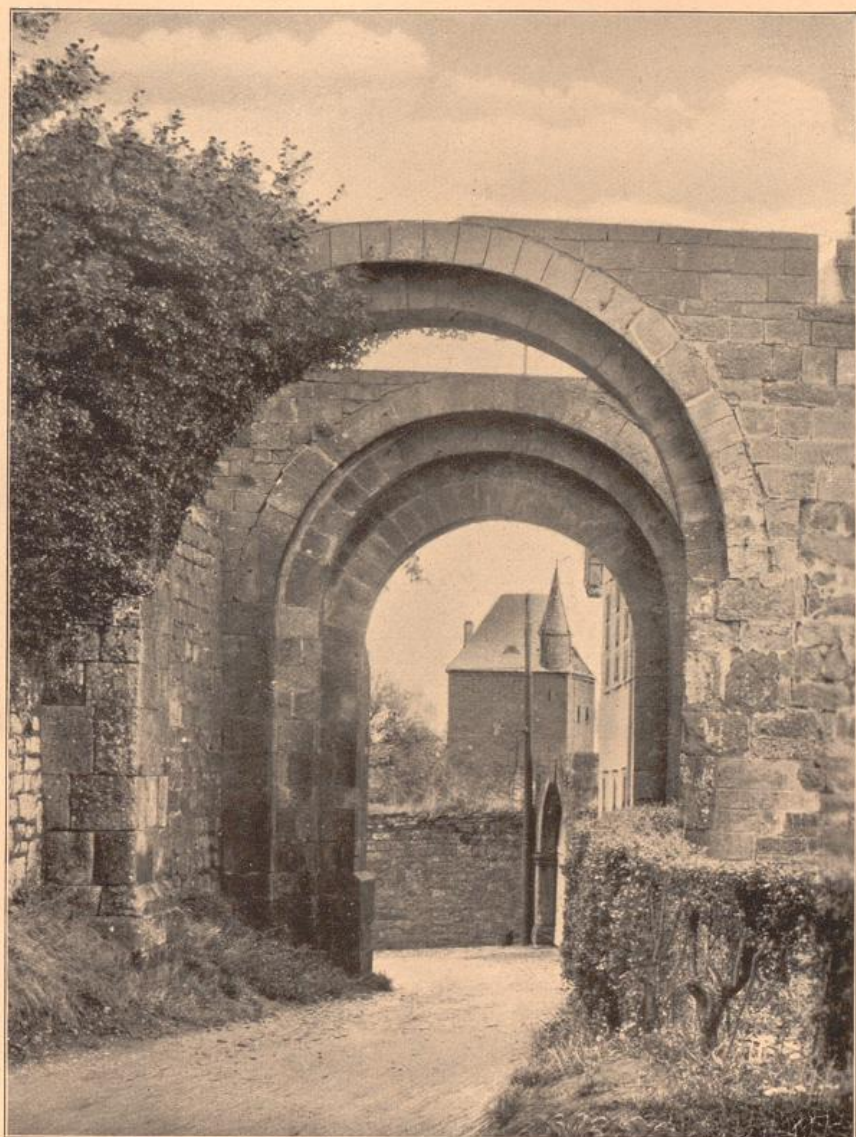

63. Burgtor in Aiddeggen, Eifel, mit Blick auf das Zülpicher Torhaus



64. Am Rheinufer zu Düsseldorf



65. An der Stadtmauer zu Jons am Rhein



66. Blick auf die Martinskirche zu Köln

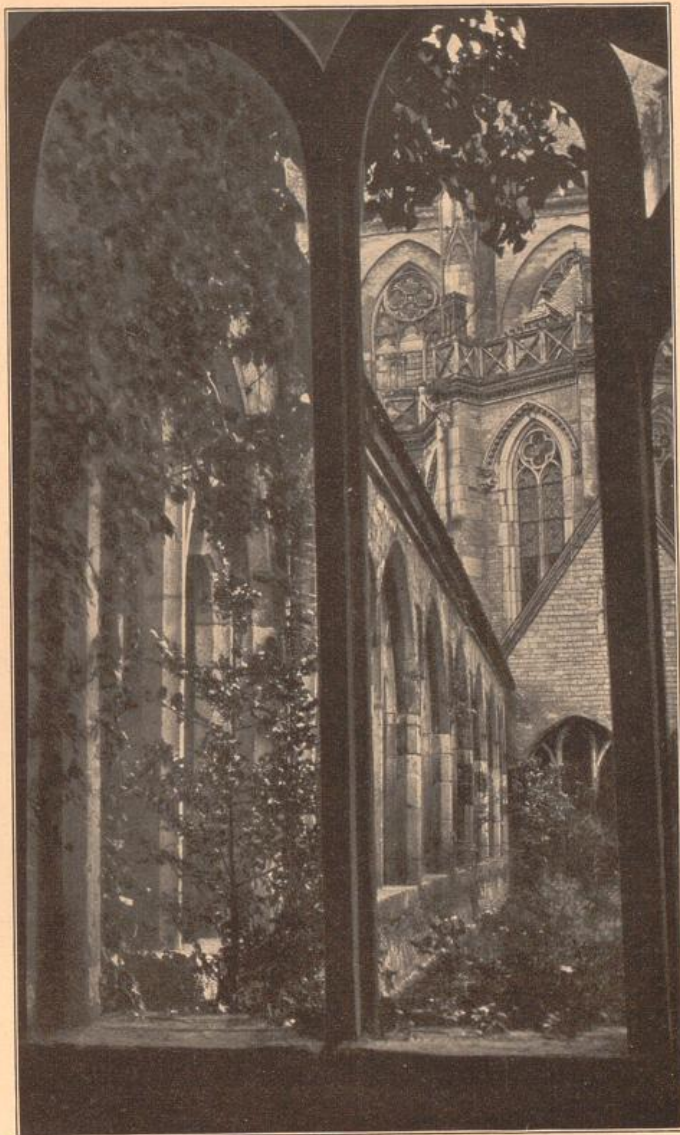

67. Im Kreuzgang der Kirche zu Kantzen am Rhein



68. Altrheinisches Gasthaus in Neuß bei Düsseldorf



69. Häuserwinkel zu Monschau in der Eifel

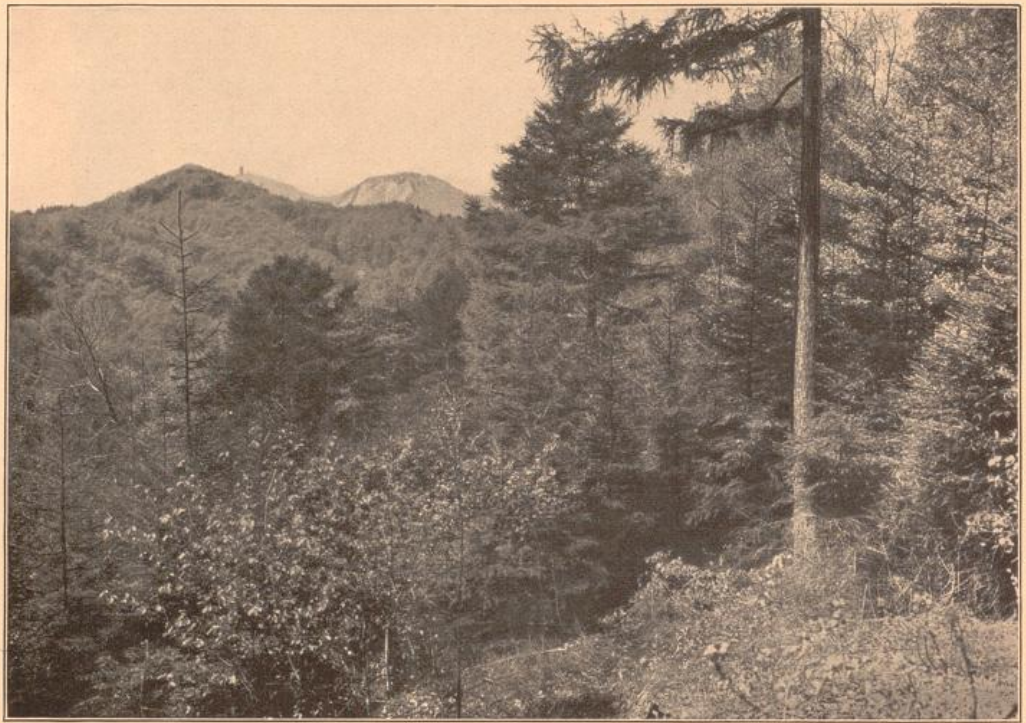

70. Im Siebengebirge bei Bonn



71. Blick von Mehlem auf den Drachensfels am Rhein



72. Am Schalkenmehrener Maar in der Eifel. Rechts das Dorf Schalkenmehren



78. Burg Gerolstein in der Eifel.



74. Im Chor des Viktordoms zu Xanten



75. Am Hochaltar der Stiftskirche zu Essen an der Ruhr



76. Im Treppenhaus des Schlosses zu Brühl

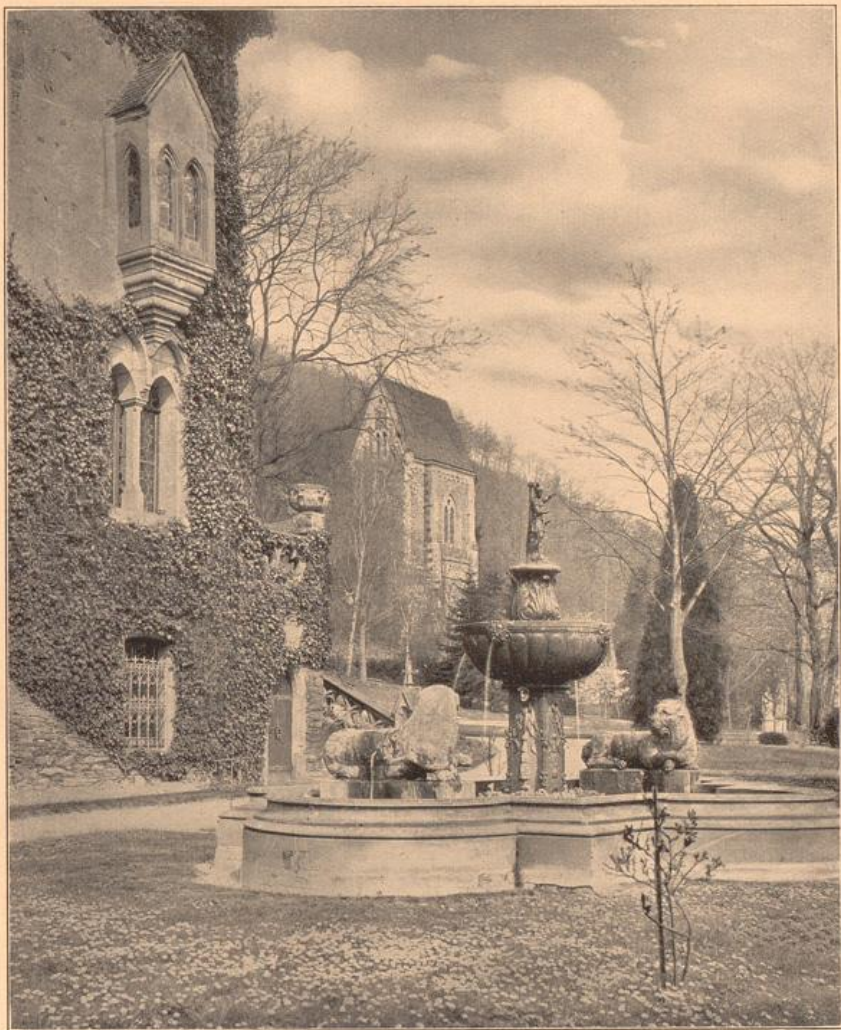

77. Schlößchen Gondorf an der Mosel

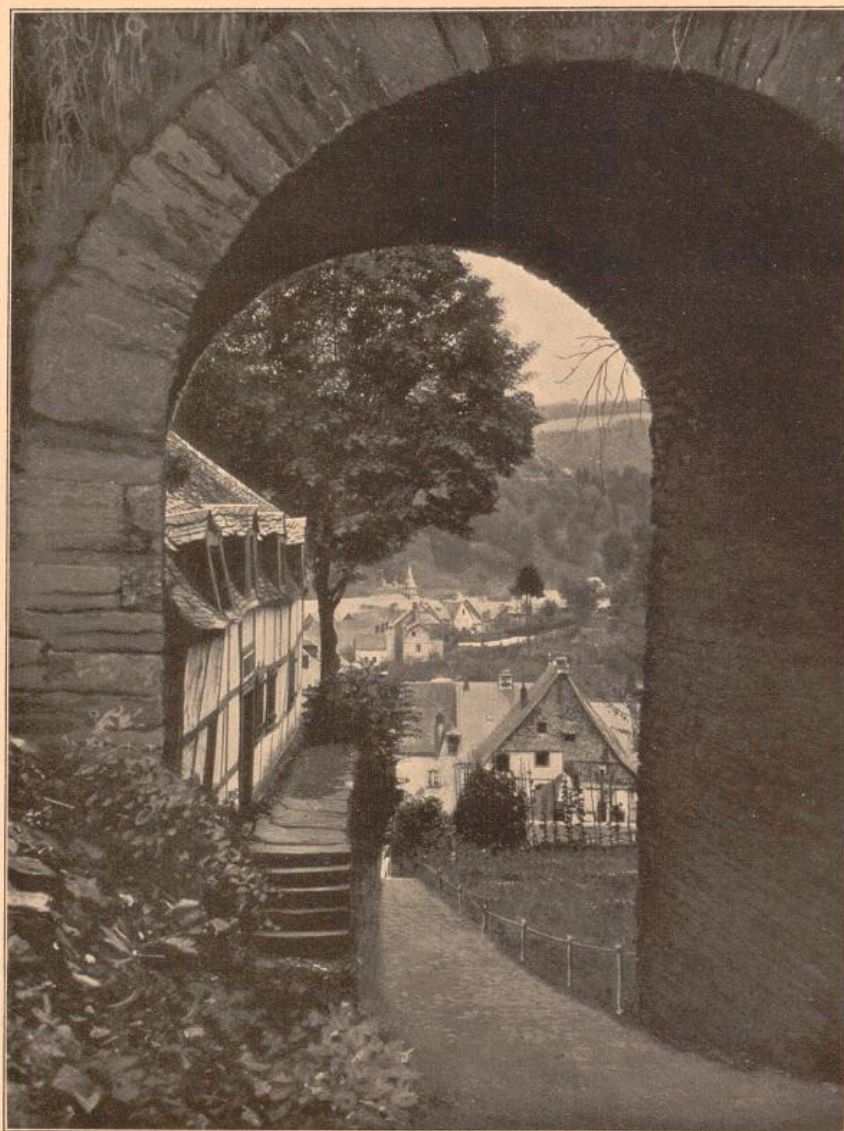

78. Am Burgtor zu Monschau in der Eifel

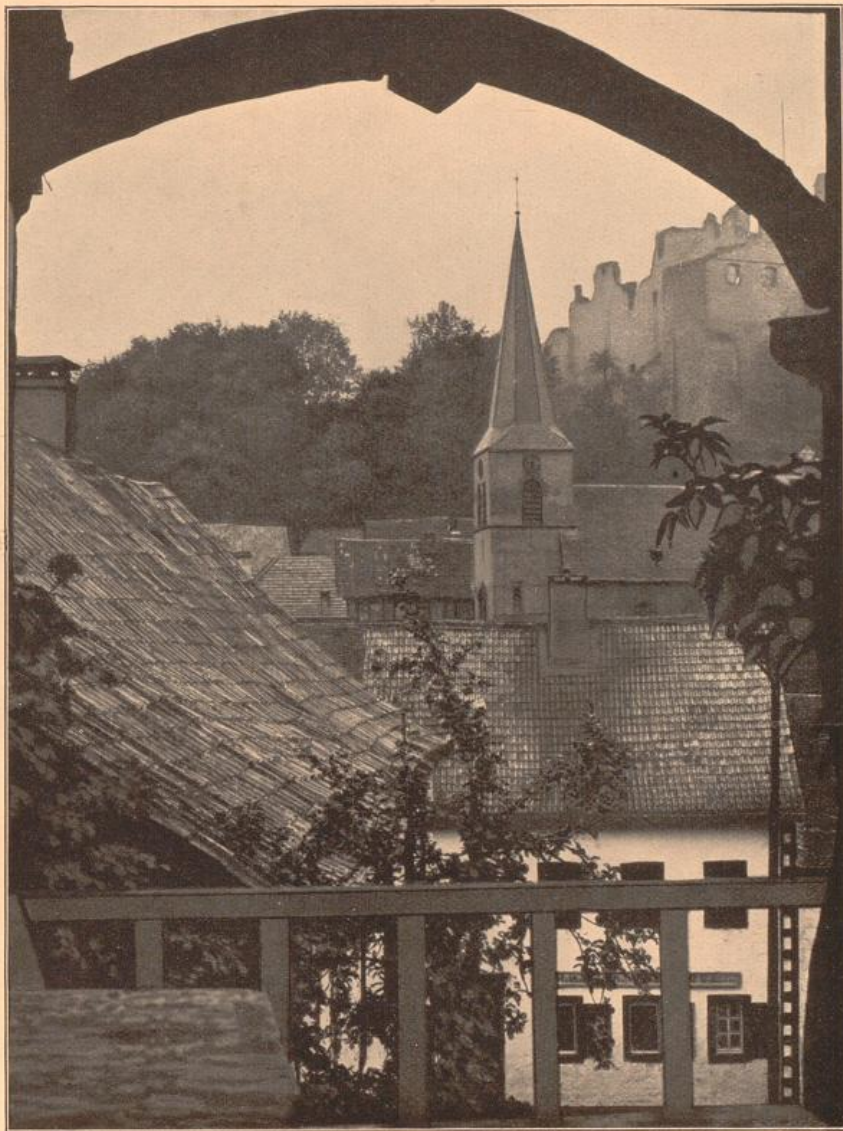

79. Blick auf die Burg zu Blankenheim in der Eifel

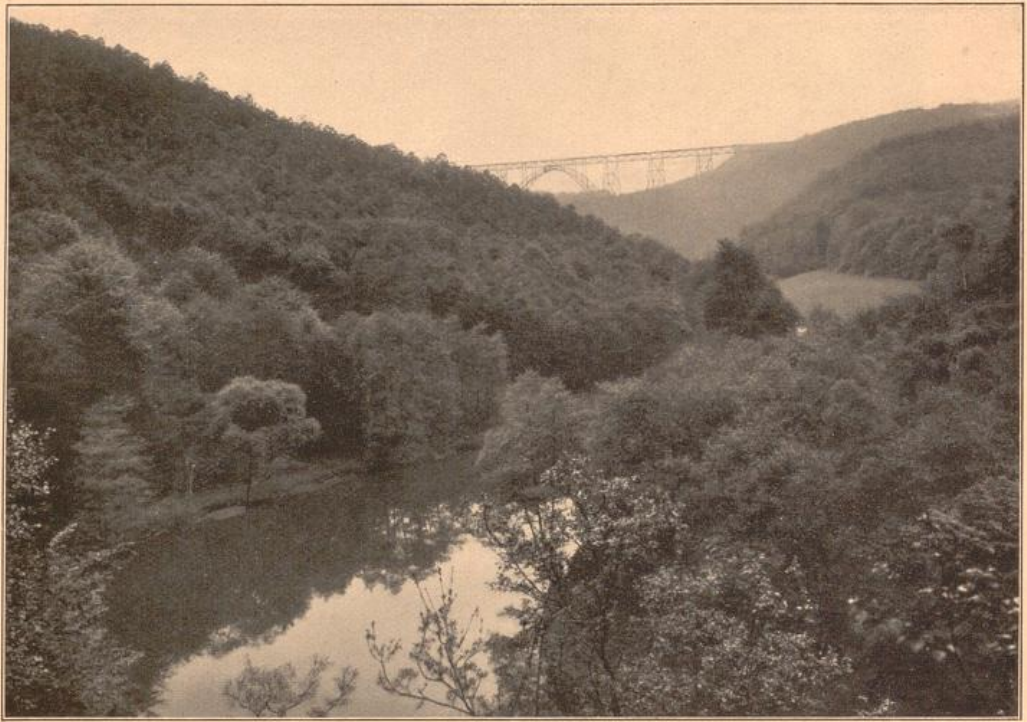

so. Im Wuppertal, im Hintergrund die Müngstener Brücke



81. Im Stadtpark zu Barmen



82. Schwanenburg zu Aleve

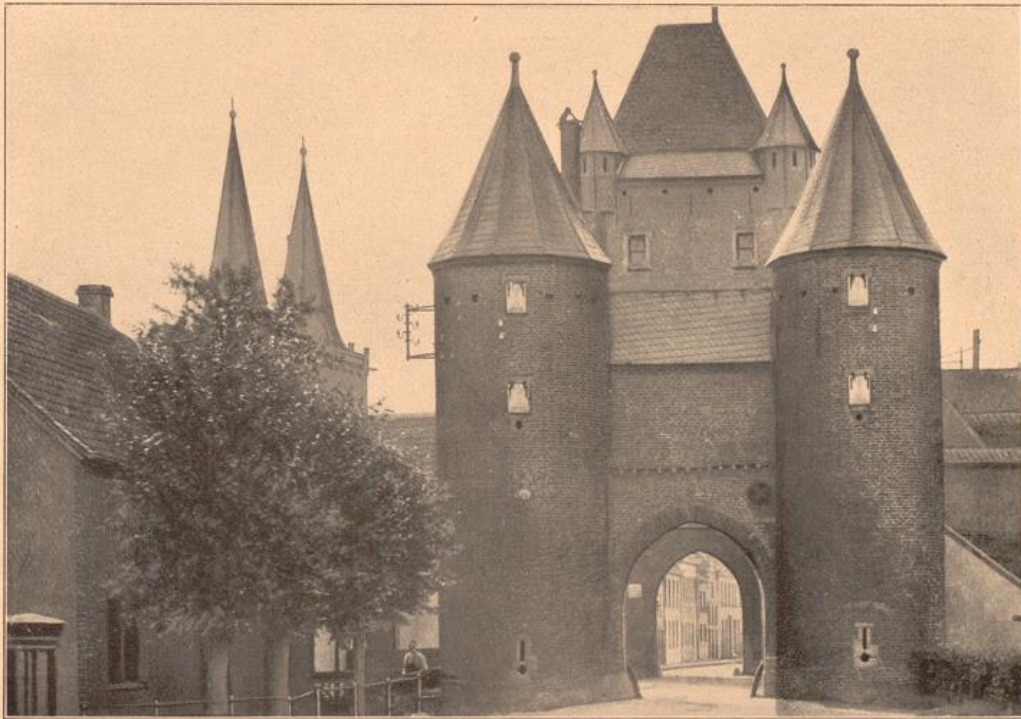

85. Kiever Tor zu Kanten



84. Mosel und Rhein, Relief am Niederwalddenkmal