



UNIVERSITÄTS-
BIBLIOTHEK
PADERBORN

Vorbilder für Häuserfronten an der Rheinuferstraße zu Cöln

Roth, Karl

Leipzig, [1901]

Tafel 51. B. 1. Architekt: Prof. Sauerborn - Barmen. A. 1. Architekt: Alfred
Meyer - Charlottenburg.

[urn:nbn:de:hbz:466:1-70566](https://nbn-resolving.org/urn:nbn:de:hbz:466:1-70566)

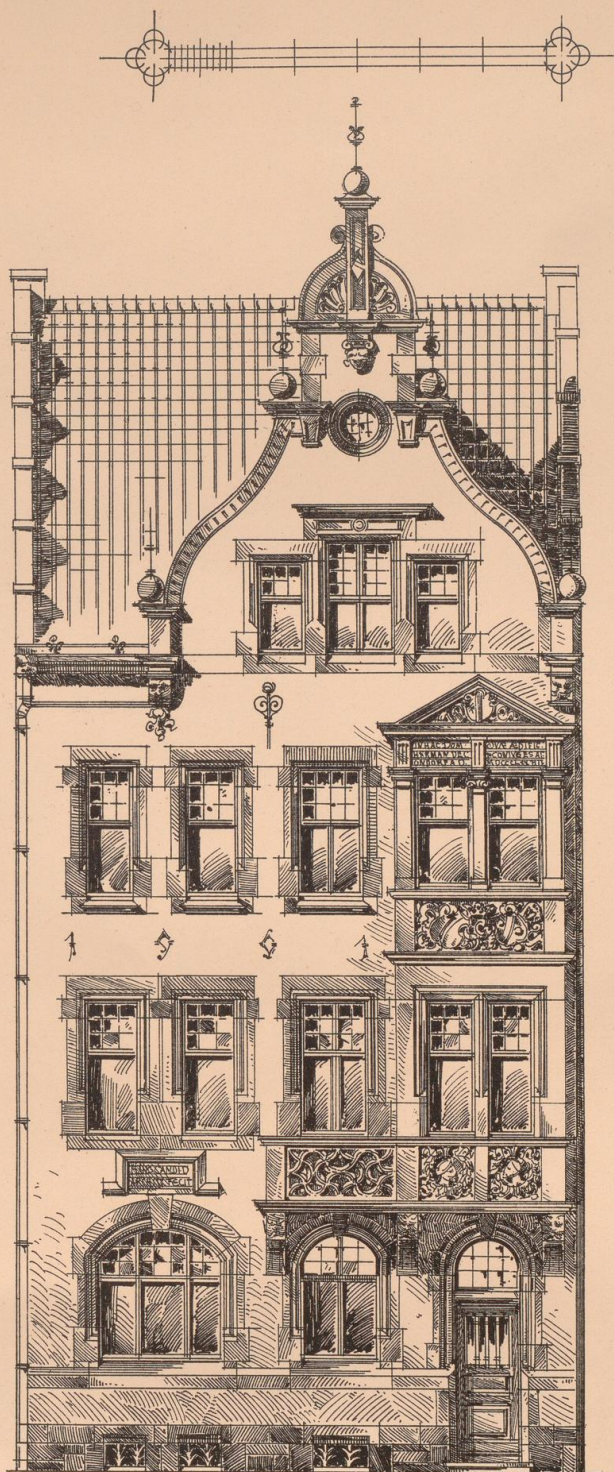

B. 1. ARCHITEKT: PROF. SAUERBORN-BARMEN.

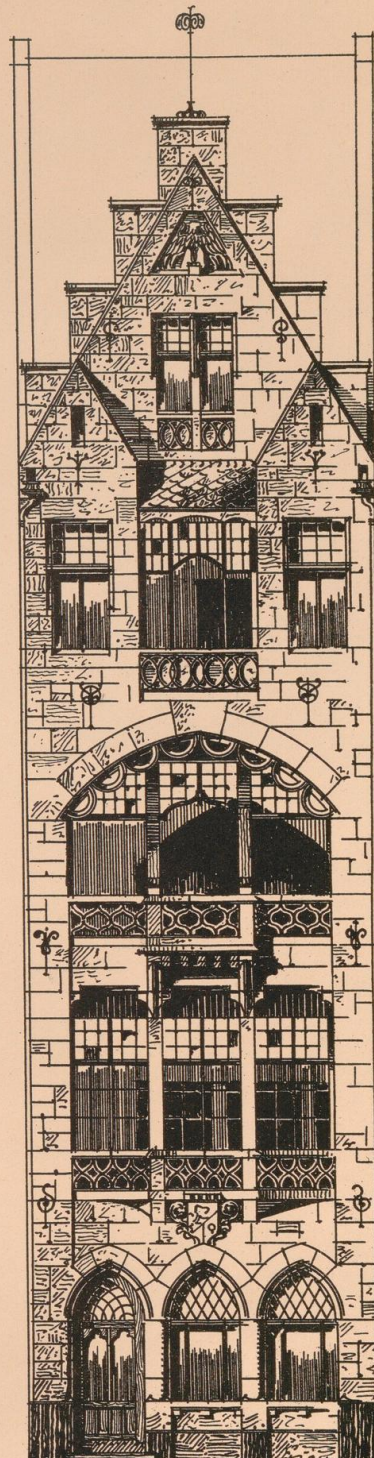

A. 1. ARCHITEKT: ALFRED MEYER-CHARLOTTENBURG.



06
Wwy
1832