



UNIVERSITÄTS-
BIBLIOTHEK
PADERBORN

Geschäfts- und Kaufhäuser, Warenhäuser und Messpaläste, Passagen oder Galerien

Zaar, Karl

Stuttgart, 1902

β) Ausführungen und Entwürfe

[urn:nbn:de:hbz:466:1-76533](https://nbn-resolving.org/urn:nbn:de:hbz:466:1-76533)

- GALLAND, G. Das Berliner Kaufhaus der Gegenwart. Deutsches Bauwksbl. 1891, S. 441, 455.
 Geschäfts- und Waarenhäuser. Sammlung hervorragender Kaufhäuser der Gegenwart nach Naturaufnahmen.
 Berlin 1898.
- Zur Kunst der modernen Waarenhäuser. Zeitschr. f. bild. Kunst, neue Folge, Jahrg. 9, S. 99.
- GARBE. Die Feuerficherheit der Waarenhäuser. Centralbl. d. Bauverw. 1900, S. 70.
- GOLDSCHMIDT, R. Die Feuerficherheit der Waarenhäuser. Deutsche Bauz. 1900, S. 152.
- PRASSE, E. Sicherheitsmaafsregeln für große Waarenhäuser. Techn. Gemeindebl., Jahrg. 2, S. 373.
- THRANER. Konstruktionsgrundfätze bei Geschäfts- und Lagerhäusern ohne Zwischenmauern. Zeitschr. d.
 Ver. deutsch. Ing. 1900, S. 1176.
- NEUPERT, F. Geschäftshäuser etc. Leipzig 1900.
- SCHLIEPMANN, H. Das moderne Geschäftshaus. Berl. Architekturwelt, Jahrg. 3, S. 57; Jahrg. 4, S. 52.

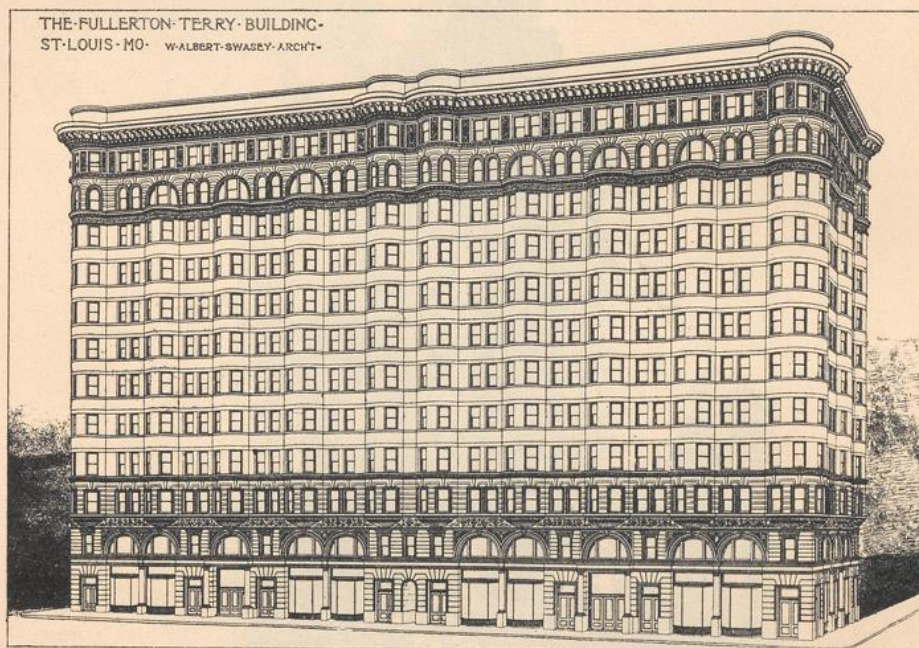
Fig. 168³²).

β) Ausführungen und Entwürfe.

- STEIN. Gerson's Modewaarenlager in Berlin. Zeitschr. f. Bauw. 1851, S. 131.
- A Nottingham warehouse. Builder, Bd. 12, S. 546.
- Décoration d'un magasin de parfumerie. Revue gén. de l'arch. 1885, S. 19 u. Pl. 3-5.
- DEBO. Geschäftshaus der Gebr. Hemmerde in Hannover. Zeitschr. d. Arch.- u. Ing.-Ver. zu Hannover
 1856, S. 360.
- Havelock buildings, Liverpool. Building news, Bd. 4, S. 123.
- Ein Kaufhaus mit einer Weinstube. HAARMANN's Zeitschr. f. Bauhdw. 1859, S. 77.
- RASCHDORFF. Das Kaufhaus Gürzenich in Cöln. Zeitschr. f. Bauw. 1862, S. 3; Bd. 63, S. 149, 329, 555.
- RASCHDORFF, J. Das Kaufhaus Gürzenich in Cöln. Berlin 1863.
- Hôtel des ventes mobilières à Paris. Revue gén. de l'arch. 1863, S. 19 u. Pl. 2-13.
- LANG, H. Construction eines eisernen Magazins in Carlsruhe. Zeitschr. f. Bauw. 1864, S. 529.
- L'architecture commerciale à Paris. Maison rue du conservatoire, No. 11. Revue gén. de l'arch. 1865.
 S. 159 u. Pl. 36-38.
- Boutique du XVIII^e siècle, rue des prouaires, à Paris. Revue gén. de l'arch. 1866, S. 49 u. Pl. 16.
- A warehouse in upper Thames street. Builder, Bd. 24, S. 850.
- SCHLÜTER. Geschäftshaus des Weinhändlers KRAUSE in Berlin. ROMBERG's Zeitschr. f. pract. Bauk.
 1867, S. 115.

Fig. 169.

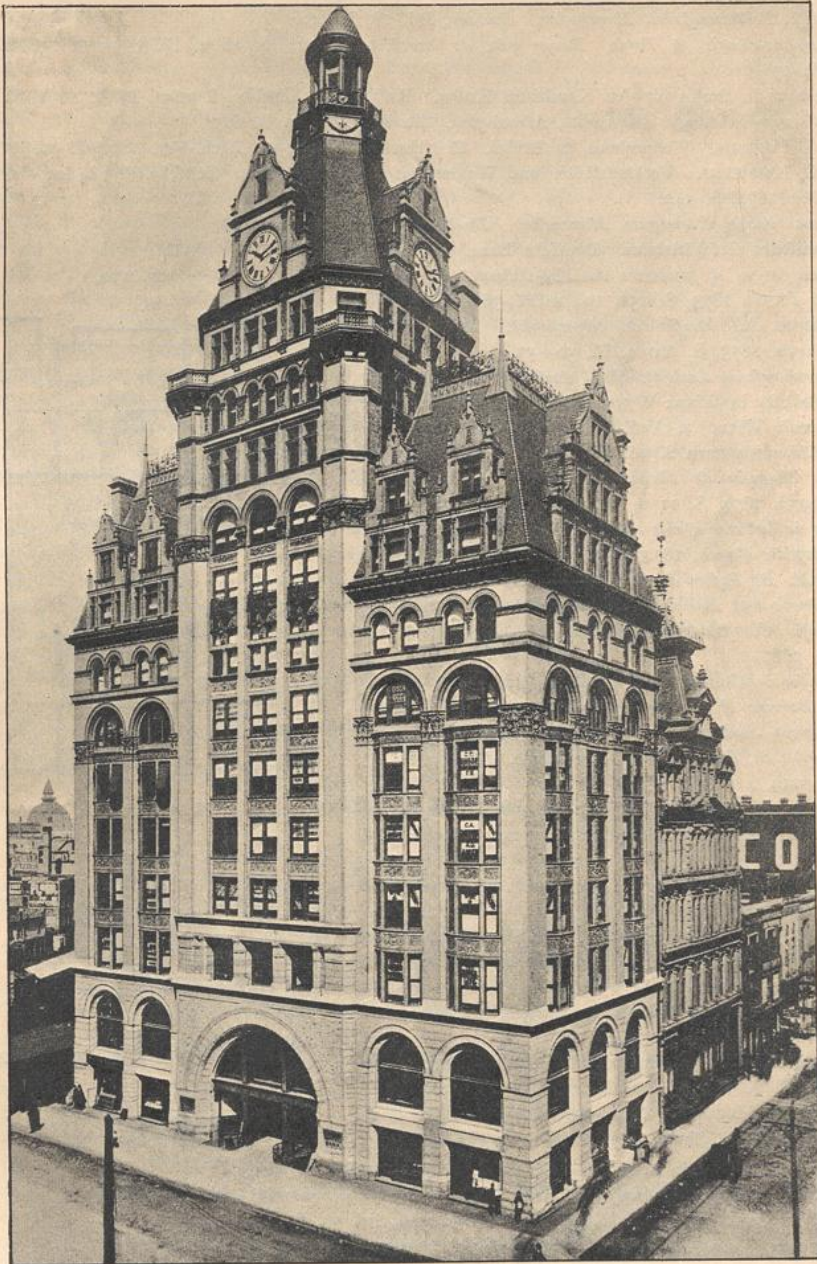

Pabst building zu Milwaukee³³.

Arch.: *Beman.*

Les magasins-réunis à Paris. Nouv. annales de la const. 1868, S. 60.

New warehouses and offices, St. John-street, West Smithfield. Builder, Bd. 27, S. 105.

New offices and show-rooms, Mark-Lane, London. Builder, Bd. 27, S. 326.

- Shops in High-street, Bristol. Builder, Bd. 27, S. 789.*
Offices and warehouses, Manchester. Builder, Bd. 27, S. 965.
Warehouse, Portland-street, Manchester. Builder, Bd. 28, S. 849.
Les magasins-réunis, à Paris. Revue gén. de l'arch. 1870-71, S. 18 u. Pl. 3-9; 1877, S. 59 u. Pl. 19-20.
 Geschäftshaus in Berlin für den Kaufmann KOHN. ROMBERG's Zeitschr. f. pract. Bauk. 1871, S. 151.
BARTON's new buildings, Deansgate, Manchester. Builder, Bd. 29, S. 625.
 JOUGH & PONTON. Waarenhaus zu Bristol. Zeitschr. d. öff. Ing.- u. Arch.-Ver. 1872, S. 72.
 CLEGG & KNOWLES. Verkaufsläden und Waarenhäuser in Manchester. Zeitschr. d. öff. Ing.- u. Arch.-Ver. 1872, S. 142.
A new warehouse, Deansgate, Manchester. Builder, Bd. 30, S. 326.
 Amerikanisches Geschäftshaus. Deutsche Bauz. 1873, S. 108.
Dépot des forges et fonderies du Val-d'Osne. Revue gén. de l'arch. 1873, S. 151, 194 u. Pl. 36-41.
 LAPLANCHE, A. *Maison du bon-marché. Revue gén. de l'arch. 1873, S. 200 u. Pl. 50-53.*
New warehouse in Ludgate-Hill. Builder, Bd. 31, S. 563.
 Geschäftshäuser in Wien: WINKLER, E. Technischer Führer durch Wien. 2. Aufl. Wien 1874, S. 205. — Ergänzungen dazu S. 26.
 FEVRE. *Magasin de librairie, à Paris. Revue gén. de l'arch. 1874, S. 11 u. Pl. 5-8.*
Magasin de bijouterie, rue du Parc-Royal, à Paris. Encyclopédie d'arch. 1874, S. 46 u. Pl. 185, 192, 194, 203.
 Messrs. M. B. Foster & Son's *new warehouses in Liffon Grove and Harewood place. Builder, Bd. 32, S. 109.*
Warehouse, Chepston-Street, Manchester. Builder, Bd. 32, S. 288.
Warehouses in Goswell-road. Builder, Bd. 33, S. 167.
 Messrs. Barrow & Brother's *leather warehouses, Weston-Street, Southwark. Builder, Bd. 33, S. 213.*
Warehouses, St. Thomas-Street, Southwark. Builder, Bd. 33, S. 259.
 TOLHAUSEN, A. *Englisches Magazin mit gusseiserner Vorderseite. ROMBERG's Zeitschr. f. pract. Bauk. 1876, S. 38.*
Warehouse in Camomile-street, city, for Mr. H. Lange. Building news, Bd. 30, S. 116.
Warehouse and receiving-yard for Messrs. Pickford and company, Berwick-street, Oxford-street. Building news, Bd. 30, S. 116.
 Messrs. Benham and Froud's *warehouse, Chandos-street. Building news, Bd. 30, S. 168.*
 Kaufhäuser in Berlin: Berlin und feine Bauten. Berlin 1877. Teil I, S. 314.
 FELLNERN & HELMER. Haus der *Gebrüder Thonet in Wien. Allg. Bauz. 1877, S. 59.*
 Kauf- und Wohnhaus in München. Deutsche Bauz. 1877, S. 311, 321.
 Messrs. Will's *tobacco warehouse, Holborn viaduct. Building news, Bd. 32, S. 362.*
Shop and house, Bridge-street, Chester. Building news, Bd. 33, S. 304.
New warehouse, Ludgate-square, Ludgate-Hill. Building news, Bd. 34, S. 468.
New warehouse, Belfast. Building news, Bd. 34, S. 468.
 Messrs. Petty, Wood & Co.'s *new warehouses, Southwark bridge road. Builder, Bd. 37, S. 828.*
Warehouses, Bartholomew-Close. Building news, Bd. 36, S. 536.
Warehouses in Devonshire-Street. Building news, Bd. 37, S. 64.
A Leicester warehouse. Building news, Bd. 37, S. 94.
Shops and warehouse, Aldersgate-street. Building news, Bd. 37, S. 796.
 KAYSER & VON GRÖSZHEIM. Das Geschäfts- und Wohnhaus von C. Spinn in Berlin. Deutsche Bauz. 1880, S. 279.

Fig. 170.

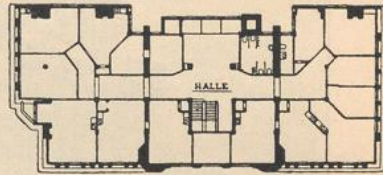

IX. Obergeschofs.

Fig. 171.

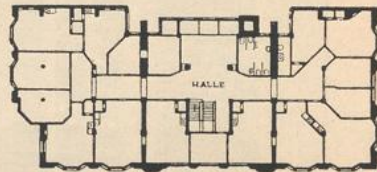

V. Obergeschofs.

Fig. 172.

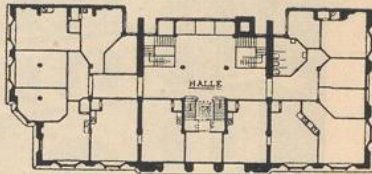

III. Obergeschofs.

Grundrisse zu Fig. 169³³).

- Maison de librairie, boulevard St. Germain, à Paris. Revue gén. de l'arch.* 1880, S. 200 u. Pl. 46—49.
- GUILLAUME, E. *Maison commerciale, rue d'Uzès, à Paris. Revue gén. de l'arch.* 1880, S. 120, 247 u. Pl. 30—36.
- Warehouse, Sunderland. Builder*, Bd. 39, S. 675.
- HUDE, v. d. & HENNICKE. Geschäftshaus von R. D. Warburg & Co. in Berlin. *Deutsche Bauz.* 1881, S. 57.
- Geschäfts- und Wohnhaus des Herrn W. Bek zu Ulm, C. 129. *Deutsche Bauz.* 1881, S. 510.
- Münchener Neubauten. *Zeitfchr. f. Baukde.* 1881, S. 179.
- Geschäftshaus in Cincinnati. *Wochbl. f. Arch. u. Ing.* 1881, S. 480.
- PEIGNIET, Ch. *Maison à loyer avec magasin, boulevard St. Germain, à Paris. Revue gén. de l'arch.* 1881, S. 243 u. Pl. 57—61.
- Ateliers et magasins d'orfèvrerie et bijouterie artistiques, rue d'Antin, Paris. Encyclopédie d'arch.* 1881, Pl. 745, 751, 761.
- DÖRFEL, A. Baugruppe von vier Geschäftshäusern in Wien. *Allg. Bauz.* 1882, S. 69.
- STIER, H. Wohn- und Geschäftshaus des Herrn F. Brackebufch zu Hannover. *Zeitfch. d. Arch.- u. Ing.-Ver. zu Hannover* 1882, S. 329.
- Geschäftshaus in der König-Straße zu Berlin. *Baugwks-Ztg.* 1882, S. 4.
- Wiener Wohn- und Geschäftshaus. *Baugwks-Ztg.* 1882, S. 48.
- Wohn- und Geschäftshaus nebst 51 Wohnungen in Hamburg. *Baugwks-Ztg.* 1882, S. 64.
- SCHREITERER, E. & L. BROCKMANN. Projekt zu einem Geschäfts- und Wohnhaufe an der Ringstraße in Köln a. R. *Baugwks-Ztg.* 1882, S. 320.
- Wohn- und Geschäftshaus in Bunzlau i. Schl. *Baugwks-Ztg.* 1882, S. 529.
- Miethhaus an der Straße »Colonnadene« in Hamburg. *Baugwks-Ztg.* 1882, S. 718.
- New premises, Southwark-street. Building news*, Bd. 42, S. 236.
- GARNIER, Ch. *Hôtel de M. Hachette, à Paris. Revue gén. de l'arch.* 1882, S. 245 u. Pl. 47—52.
- SPRINGER, J. B. Manufakturen-Magazin und Wohnhaus zu Amsterdam. *Allg. Bauz.* 1883, S. 32.
- SPRINGER, J. B. Manufakturen-Magazin mit zu vermietenden Comptoir-Lokalitäten zu Amsterdam. *Allg. Bauz.* 1883, S. 32.
- CLAUSS & GROSS. Das Waaren- und Wohnhaus des Herrn August Hüchel in Wien. *Allg. Bauz.* 1883, S. 88.
- KAYSER & VON GROSZHEIM. Das Geschäfts- und Wohnhaus von A. Henniger & Co. in Berlin. *Deutsche Bauz.* 1883, S. 293.
- Geschäfts- und Wohnhaus Wachtstraße 25 in Bremen. *Deutsche Bauz.* 1883, S. 401.
- SCHMIDT, A. Kaufhaus der Herren Fleichmann und Crämer in Sonneberg. *Zeitfch. f. Baukde.* 1883, S. 293.
- KAYSER & v. GROSZHEIM. Kaufhaus des Herrn von Laer, Berlin. *Baugwks-Zeitg.* 1883, S. 580.
- Geschäftshaus in Liverpool. *Baugwks-Ztg.* 1883, S. 597.
- Ashcroft buildings, Liverpool. Builder*, Bd. 44, S. 500.
- House and shop at Wexham, near Slough. Building news*, Bd. 44, S. 548.
- Shops and offices, No. 57 Basinghale street. The architect*, Bd. 43, S. 113.
- Competitive design for an office-building on Battery place, New York. American architect*, Bd. 13, S. 186.
- CLAUSS & GROSS. Wohn- und Waarenhaus der Herren Georg Haas & Joh. B. Cziczek, Kärntnerstraße 5 in Wien. *Allg. Bauz.* 1884, S. 7.
- FRIEBUS. Wohn- und Geschäftshaus von H. Bernstein in Berlin. *Deutsche Bauz.* 1884, S. 569.
- SCHAEFLER & VOSS. Wohn- und Geschäftshaus des Hrn. Stadtrath Samuel Noether zu Mannheim. *Deutsche Bauz.* 1884, S. 605.
- Heiz- und Lüftungs-Einrichtung in dem Laden des Kaufhaufes von Laer (Firma Mezner) in Berlin. *Deutsche Bauz.* 1884, S. 417.
- GRISEBACH, A. Geschäfts- und Wohnhaus der Firma A. W. Faber in Berlin. *Deutsche Bauz.* 1884, S. 473.
- DEIGLMAYR, L. Waaren- und Kaufhaus des Herrn C. Roßpal in München. *Zeitfch. f. Baukde* 1884, S. 147.
- DUPUIS, E. *Société générale de librairie catholique à Paris. Bureaux et magasins. Nouv. annales de la const.* 1884, S. 65.
- New premises, Church Gates, Sheffield. Builder*, Bd. 46, S. 281.
- KAYSER & v. GROSZHEIM. Das Geschäfts- und Wohnhaus von E. Kayfer »An den vier Windene« zu Köln. *Deutsche Bauz.* 1885, S. 221.
- Neubau der Actien-Gesellschaft Germania in Frankfurt a. M. *Centralbl. d. Bauverw.* 1885, S. 412.
- KOCH, J. Ein Wohn- und Waarenhaus in Wien. *Baugwks-Ztg.* 1885, S. 18.

- Kaufhaus in Berlin, Leipziger Straße No. 50. *Baugwks-Ztg.* 1886, S. 254.
- FELLNER & HELMER. Geschäftshaus Rothberger in Wien. *Baugwks-Zeitg.* 1886, S. 402.
Entrepôt de commerce à Baltimore. Moniteur des arch. 1886, S. 48 u. Pl. 16.
- LIEBLEIN, J. Geschäftshaus des Herrn Heinrich Kleyer in Frankfurt a. M. *Deutsche Bauz.* 1887, S. 289.
- HALLER, M. Der Dovenhof in Hamburg. *Deutsche Bauz.* 1887, S. 349.
Maisons de commerce, rue d'Usès, à Paris. La construction moderne, Jahrg. 2, S. 342, 354 u. Pl. 57—60.
A Manchester warehouse. The architect, Bd. 38, S. 397.
Palmeira house, Brighton. Building news, Bd. 52, S. 353.
Installations de chantiers immeuble, 82, rue Réaumur. La construction moderne, Jahrg. 12, S. 596.
- Geschäftshäuser in Köln: Köln und seine Bauten. Köln 1888. S. 701.
- Die Ausstellungsräume und die Ausstellung im Hause der Aktiengesellschaft Schäffer & Walcker in Berlin. *Deutsche Bauz.* 1888, S. 149.
- SCHWECHTEN, F. Das Industrie-Gebäude an der Beuth-Straße. *Deutsche Bauz.* 1888, S. 1.
Entrepôt du Dubonnet, à Paris. La construction moderne, Jahrg. 4, S. 163, 172.
An American block of offices. Engng., Bd. 58, S. 564.
- STÖCKHARDT. Kaufhaus Ascher und Münchow in Berlin. *Zeitsch. f. Bauw.* 1890, S. 417.
Das Kaufhaus »Stuttgart«, Spandauer Str. 59/61, Berlin. *Deutsche Bauz.* 1890, S. 153.
- BOHM, A. Kaufhaus Jerusalemer Straße 17. *Baugwks-Ztg.* 1890, S. 795.
- MARCH, O. Das Geschäftshaus »Zum Hausvoigt«. *Deutsche Bauz.* 1891, S. 49.
Neu- und Umbau des Geschäftshauses Heinrich Jordan, Markgrafenstraße 105—107. *Deutsche Bauz.* 1893, S. 317.
- Der »Artushof« in Hamburg. *Baugwks-Ztg.* 1895, S. 333.
- THÜME, H. Entwurf zu einem Geschäftshaus mit Restaurant auf dem Pirnaischen Platze in Dresden. *Baugwks-Ztg.* 1895, S. 1101.
Das neue Geschäftshaus der Firma K. F. Köhler in Leipzig. *Deutsches Baugwksbl.* 1895, S. 102.
Geschäftshäuser in Berlin: Berlin und seine Bauten. Berlin 1896. Bd. III, S. 39.
- ENDE & BÖCKMANN. Das Geschäftshaus der Firma Jacob Ravene Söhne & Co. in Berlin. *Deutsche Bauz.* 1896, S. 45.
Geschäftshäuser der Baugesellschaften »Rosenstraße« und »Neue Friedrichstraße«. *Deutsche Bauz.* 1896, S. 477.
- FELLNER & HELMER. Das Warenhaus Schein in Wien. *Der Architekt* 1896, S. 26 u. Taf. 41.
Magasin de nouveautés rue Notre-Dame, à Troyes. Nouv. annales de la constr. 1896, S. 58.
- Kaufhaus Jägerstraße 40 in Berlin. *Baugwks-Ztg.* 1897, S. 675.
- BERNDT, C. Der Jakobshof in Berlin. *Baugwks-Ztg.* 1897, S. 1185.
- RANK, F. Geschäftshaus J. Schneider in München. *Deutsche Bauz.* 1898, S. 633.
Kaufhaus Rosenthalerstraße 54 zu Berlin. *Berl. Architekturwelt*, Jahrg. 1, S. 112, 113, 115.
- Warenhaus A. Herzmannsky, VII., Stiflgasse 3. *Der Architekt* 1898, S. 51 u. Taf. 95.
- HOFMANN, A. *Maison de commerce, rue Saint-Marc à Paris. Nouv. annales de la constr.* 1898, S. 136.
Das Warenhaus Knopf in Straßburg im Elfaß. *Deutsche Bauz.* 1899, S. 433.
Das Geschäftshaus Herrmann Hoffmann, Friedrichstraße 50—51, Berlin. *Deutsche Bauz.* 1899, S. 497.
- SASSE, A. Geschäftshaus zum Malkasten. *Zeitsch. f. Arch. und Ing.*, Wochausg., 1899, S. 551.
Wohn- und Geschäftshaus der Firma Meyer & Blume in Hannover. *Zeitsch. f. Arch. u. Ing.* 1899, Wochausg., S. 610.
- JUNK, C. Neue Berliner Kauf- und Warenhäuser. *Schweiz. Bauz.*, Bd. 34, S. 67, . . . Bd. 35, S. 39, 50, 88, 105, 125, 146, 160, 170, 227.
Nouvelles galeries de Montpellier. La construction moderne, Jahrg. 15, S. 127, 138 u. Pl. 29—31.
- Kaufhaus Tietz in Berlin. *Berliner Architekturwelt* 1900, S. 312—327.
- Das Geschäfts- und Wohnhaus der Firma Georg Vahrmeyer in Hannover. *Zeitsch. f. Arch. u. Ing.*, Wochausg., 1900, S. 97.
- Das Haus zur »Trülle« in Zürich. *Schweiz. Bauz.*, Bd. 35, S. 7, 18.
- MESSEI, A. Der Wertheim-Bau etc. Berlin 1900.
Kaufhaus Neu-Köln am Märkischen Platz. *Berl. Architekturwelt*, Jahrg. 3, S. 5—10, 26.
Geschäftshaus Felix Lande, Markusstraße 12. *Berl. Architekturwelt*, Jahrg. 3, S. 17, 18, 38.
Geschäftshaus Unger, Leipzigerstraße 50a, Ecke Dönhofsplatz. *Berl. Architekturwelt*, Jahrg. 3, S. 124, 125, 126.
Geschäftshaus Leipzigerstraße 12. *Berl. Architekturwelt*, Jahrg. 3, S. 126, 127.
Architektonisches Skizzen-Buch. Berlin.
Heft 7, Bl. 5: Zwei Schaufenster in Frankfurt a. M., von RITTER.

- Entwürfe, erfunden und herausgegeben von Mitgliedern des Architekten-Vereins zu Berlin. Berlin.
1882, Bl. 5—8: Kaufhaus und Wohngebäude für den Freiherrn Lothar v. Faber; 4 Entwürfe von
GRISEBACH, GROSZHEIM, SEELING u. ZAAR.
- Sammel-Mappe hervorragender Concurrenz-Entwürfe. Berlin.
Heft 5: Kauf- und Wohnhaus des Freiherrn von Faber zu Berlin.
- Architektonische Rundschau. Stuttgart.
1885, Taf. 95: Projekt für ein Geschäftshaus in der Kärnthnerfrase in Wien; von B. THEYER.
1901, Taf. 7: Geschäftshaus Ullstein in Berlin; von HART & LESSER.
- LICHT, H. & A. ROSENBERG. Architektur Deutschlands. Berlin. Band 1.
Taf. 52, 53: Kaufhaus Heinemann in Hannover; von OPPLER.
Taf. 56, 57: Kaufhaus von Kapff in Bremen; von MÜLLER.
Taf. 63: Kaufhaus Beling in Bremen; von POPPE.
Taf. 106—108: Kaufhaus Spinn zu Berlin; von KAYSER & v. GROSZHEIM.
- LICHT, H. & A. ROSENBERG. Architektur der Gegenwart. Band 2. Berlin 1892.
Taf. 26: Kaufhaus Fratelli Bocconi in Rom; von ANGELIS & BUCCIORELLI.
- LICHT, H. & A. ROSENBERG. Architektur der Gegenwart. Band 3. Berlin 1894.
Taf. 13: Kaufhaus Hohenzollern in Berlin; von WENDLER.
Taf. 42 u. 43: Geschäftshaus »Zur Mauerkrone« in Berlin; von MARCH.
Taf. 69: *Grands magasins du Printemps in Paris*; von SÉDILLE.
- NEUMEISTER & HÄBERLE. Neubauten. Band I, Heft 1: Geschäftshäuser. Leipzig 1894.
- Entwürfe, erfunden und herausgegeben von Mitgliedern des Architekten-Vereins zu Berlin.
1889, Bl. 6, 7: Geschäfts- und Wohnhaus für die Firma Mey & Edlich in Berlin; von ZAAR
und SCHMIEDEN & SPEER.

5. Kapitel.

Bazare und Messpaläfte.

a) Bazare oder Warenhäuser.

Von alters her war im Orient der Hauptzweck der Bazare, einen geschützten Raum für den Verkauf und Austausch von Handels- und Industrieartikeln zu bieten. Auch jetzt bestehen im Orient noch Bazare. Es sind Marktplätze oder breite Strafsen, die oft mit Bäumen bepflanzt, auch mit Hallen versehen oder überdeckt sind; sie sind der Sammelplatz aller Handelsartikel und der Mittelpunkt aller Handelsgeschäfte, oft des gesamten städtischen Verkehrs. Auch verammeln sich dort die Kaufleute, wie auf den Handelsbörsen in Europa.

86.
Allgemeines.

Fig. 173.

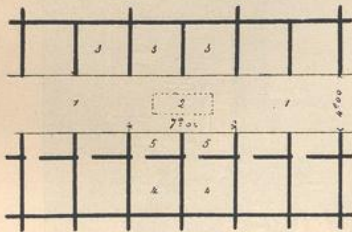

Zur Abhaltung der Sonnenstrahlen werden die Gassen zwischen den Verkaufreihen häufig überdeckt; die Häuser zu Seiten derselben sind im Erdgeschoß in größere und kleinere, 60 bis 100 cm über dem Boden gelegene, nach der Straße offene Gelasse abgeteilt. Diese Gassen umschließen ein größeres, meist massives, aus zwei Stockwerken bestehendes Gebäude (*Khane*) mit innerem Hofe, um welchen sich größere Lageräume gruppieren. Die Erzeugnisse des Gewerbfleißes der gleichen Art werden nebeneinander feil geboten und sind gruppenweise im *Bazar* verteilt, so daß Abteilungen für Kupferschmiede, Waffenschmiede, Schnittwaren, Wohlgeruchhändler etc. vorhanden sind. Fig. 173 gibt die Einteilung der Verkaufsstände mit der bedeckten Gasse 1 und den Windfängen 2 der Decke, den gewöhnlichen Verkaufsständen 3, den offenen Verkaufs- und Arbeitsständen 5 mit den dahinter liegenden Magazinen 4. Das Bild eines Bazars mit überwölbten Buden und Gassen, des Schneiderbazars zu Ispahan, einer sehr reichen und monumentalen Anlage, giebt Fig. 174³¹⁾.

In neuerer Zeit hat man das Wort Bazar auf gewisse größere Kauf- und Warenhäuser übertragen, und im vorliegenden werden unter dieser Bezeichnung

³¹⁾ Nach: COSTE, P. *Architecture Arabe ou monuments de Caire etc.* Paris 1824.