



Die deutsche Ostmark

Both, Heinrich von

Lissa i. P., 1913

Karte

[urn:nbn:de:hbz:466:1-77577](https://nbn-resolving.org/urn:nbn:de:hbz:466:1-77577)

D I z i g e r

Karte von Posen und Westpreussen.

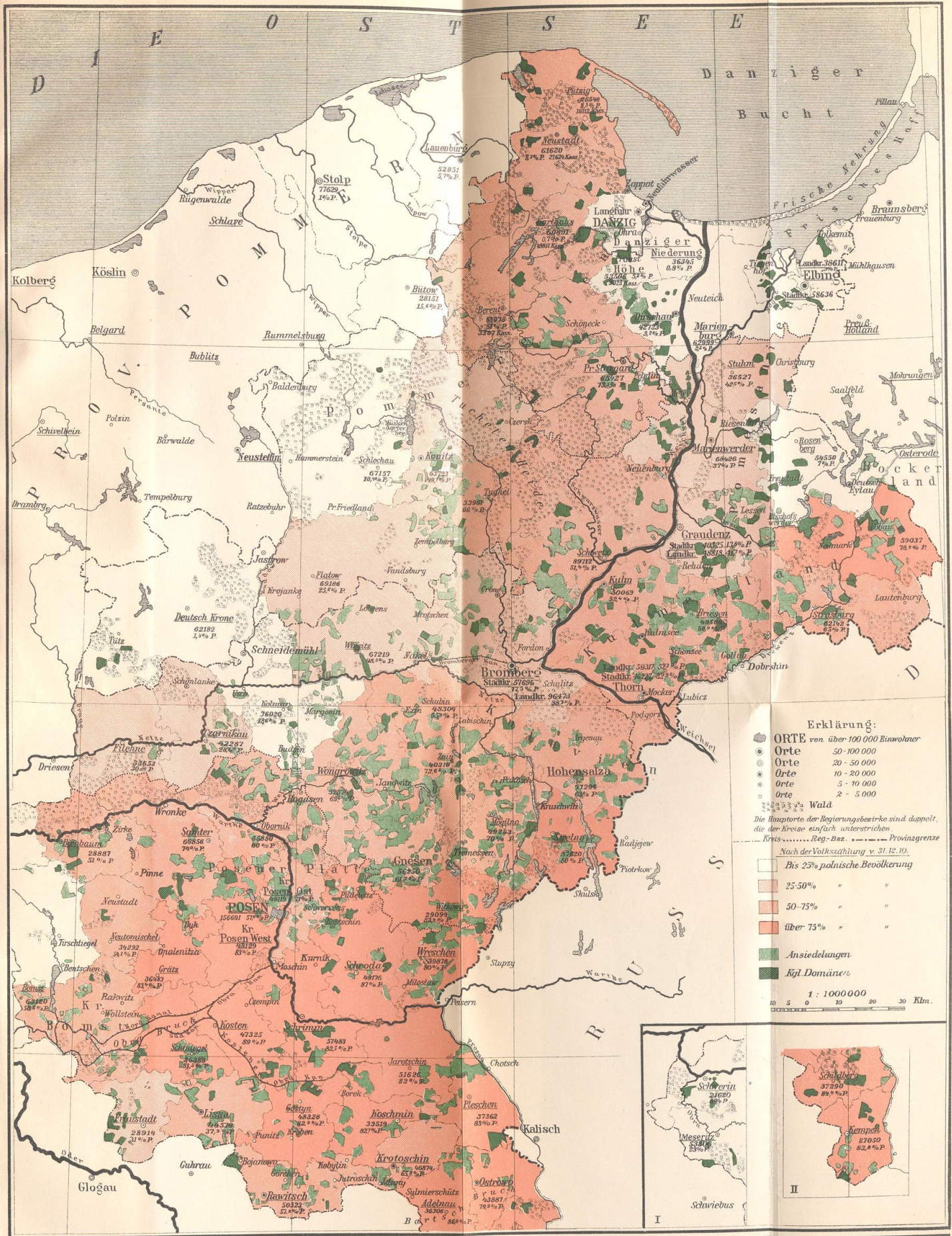

Erklärung:

- ORTE von über 100 000 Einwohnern
- Orte 50 - 100 000
- Orte 20 - 50 000
- Orte 10 - 20 000
- Orte 5 - 10 000
- Orte 2 - 5 000

Die Hauptorte der Regierungsbezirke sind doppelt, die der Kreise einfach unterstrichen.
 Kreis..... Reg.-Bez. Provinzgrenze
 Nach der Volkszählung v. 31. 12. 10.

- Bis 25% polnische Bevölkerung
- 25-50% " "
- 50-75% " "
- über 75% " "
- Ansiedlungen
- Kgl. Domänen

1 : 1 000 000
 10 5 0 10 20 30 Klm.

