



UNIVERSITÄTS-  
BIBLIOTHEK  
PADERBORN

## **Die deutsche Ostmark**

**Both, Heinrich von**

**Lissa i. P., 1913**

Illustrationen

---

[urn:nbn:de:hbz:466:1-77577](https://nbn-resolving.org/urn:nbn:de:hbz:466:1-77577)

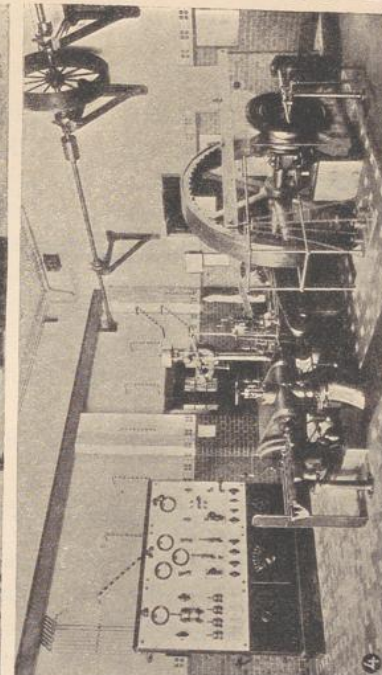
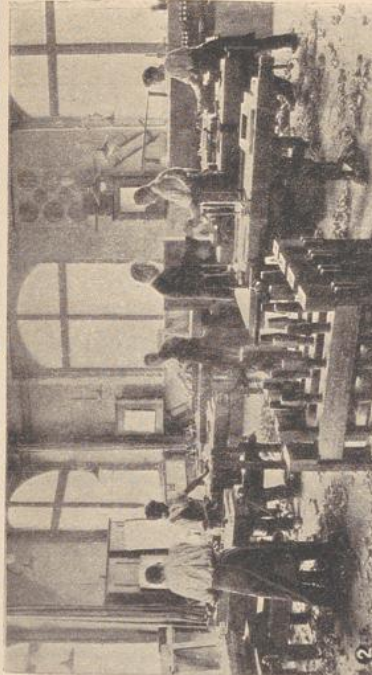
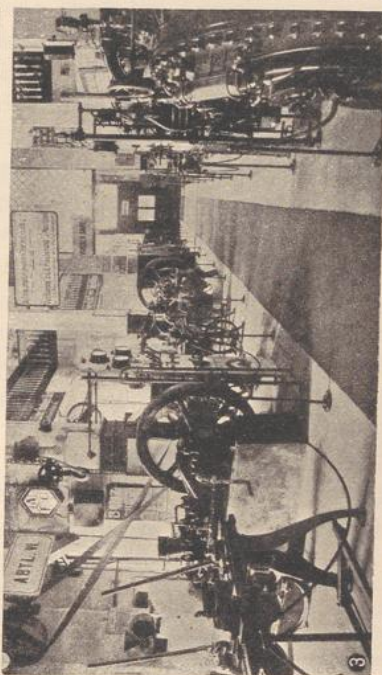
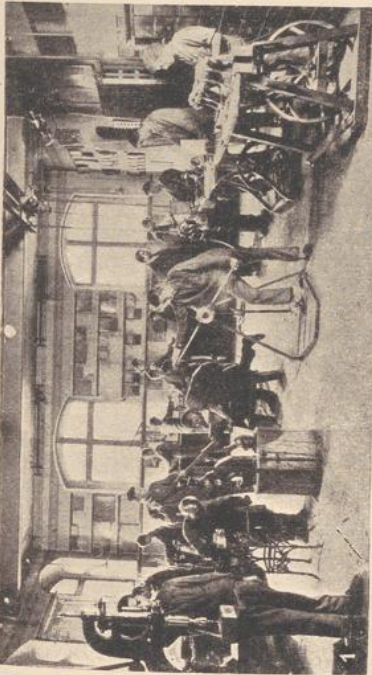

1. Metallarbeiterwerkstatt der staatl. Lehrwerkstätten-Polsen.  
 3. Forterer Ausstellungssaal der Gewerbehalle in Danzig.

2. Spinnarbeiterwerkstatt der staatl. Lehrwerkstätten Polsen.  
 4. Maschinenbaulaboratorium der Kgl. Maschinenbauschule Posen.

Die deutsche Pfirma

111111

