



UNIVERSITÄTS-  
BIBLIOTHEK  
PADERBORN

# **Musterentwürfe für Bauten im Regierungs-Bezirk Hildesheim**

**Regierungsbezirk Hildesheim**

**Hildesheim, 1909**

II. Desgl. für 20 Morgen Land

---

[urn:nbn:de:hbz:466:1-78797](https://nbn-resolving.org/urn:nbn:de:hbz:466:1-78797)

(Sehr für die Savannen geeignet.)

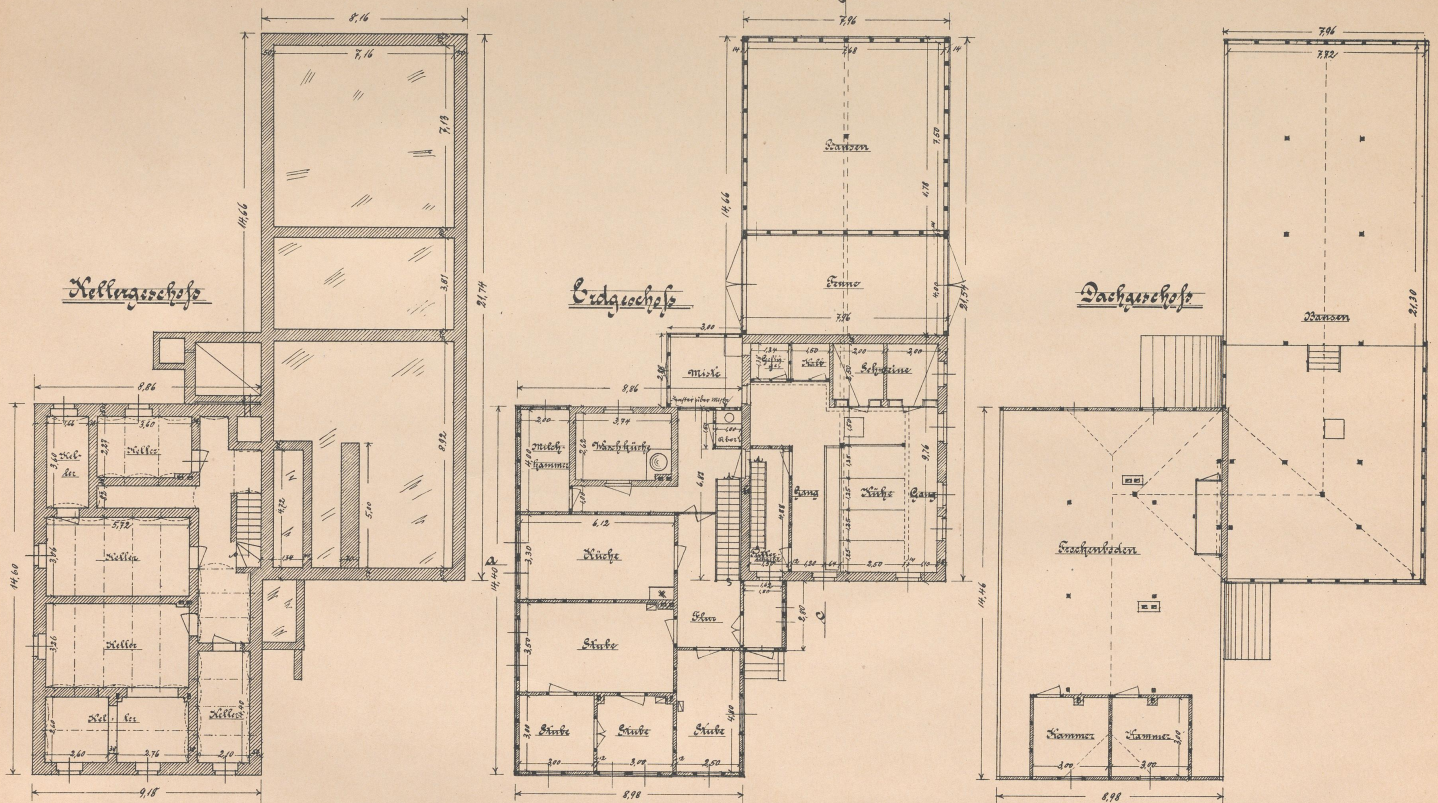

Der Kreisbauinspektor

Virochhoff.  
Banzat.



06  
WuF  
1334



EK 787  
KD/X



# Gehöft für 20 Morgen.

(Nur für die Dorfgemeinden geeignet.)

Seitenansicht

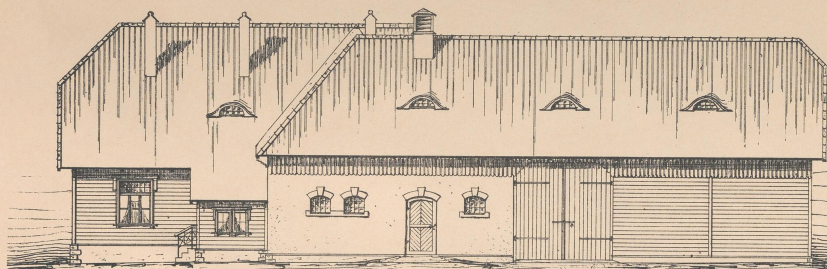

Vorderansicht

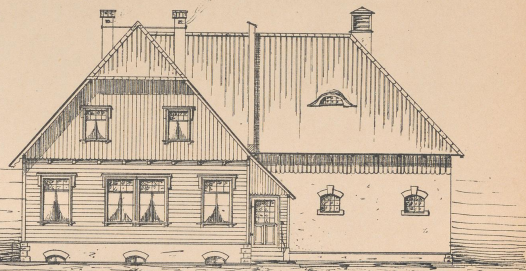

Schnitt a-b-c-d

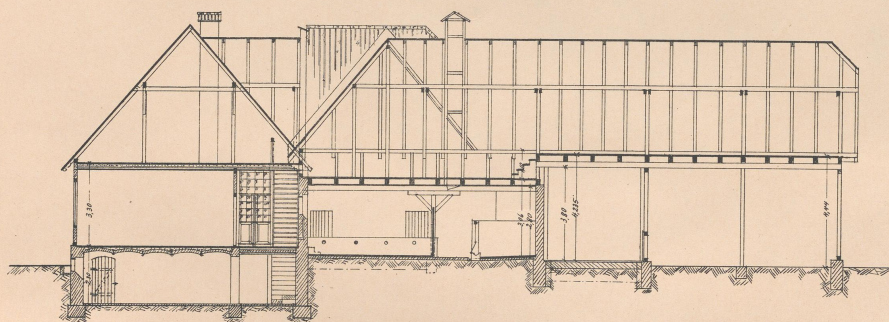

Maßstab 1:150

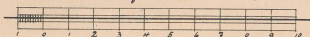

Kostenüberschlag

Wohnhaus	790,56 Mk. d. d. 11500,00 Mk.
Stall	368,00 Mk. d. d. 11500,00 Mk.
Schuppen	474,48 " " 800 " 4270,32 " 4500,00 "
Seitenanlagen	1500,00 "
Zusammen	22500,00 Mk.

Lageplan 1:1500

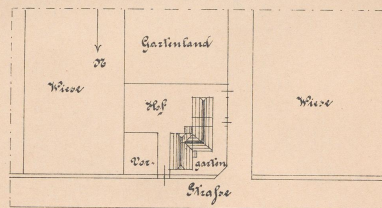

Planzahl, den 1. Mai 1907

Der Bauinspektor

Kirchhoff.  
Baurat



06  
WuF  
1334



EK 787  
KD/X



Gehöft für „20 Morgen.“

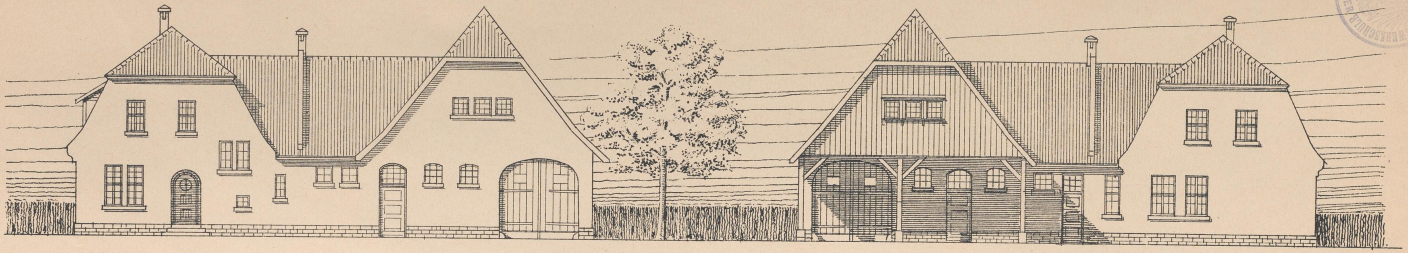

Vorderansicht.

Hinteransicht.

Kostenberechnung:  
 Wohnteil: 732 qm zu 12 M. 87.84 M.  
 Stallteil: 736 „ „ 10 M. 73.50 M.  
 Nebenanlagen: „ 866 M.  
 Gesamtkosten 17000 M.

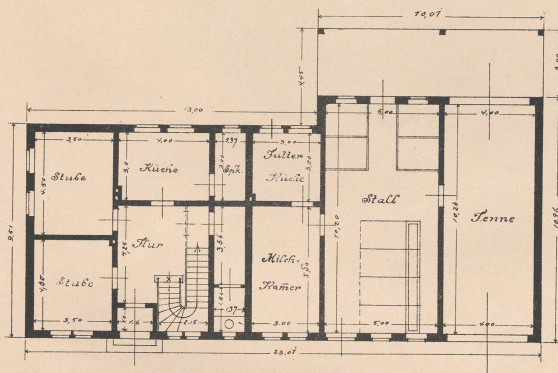

Erdgeschoss

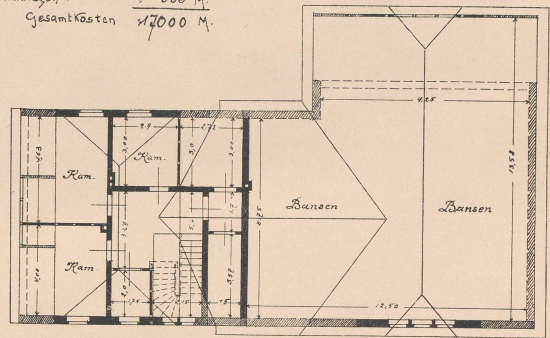

Dachgeschoss.

Architekt: H. H. H.

Gelesen: H. H. H.  
 Hildesheim, 10. 11. 08.

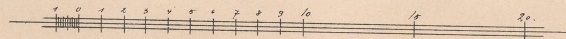



06  
WLF  
1334



EK 787  
KD/X



Gehöft für 20 Morgen.

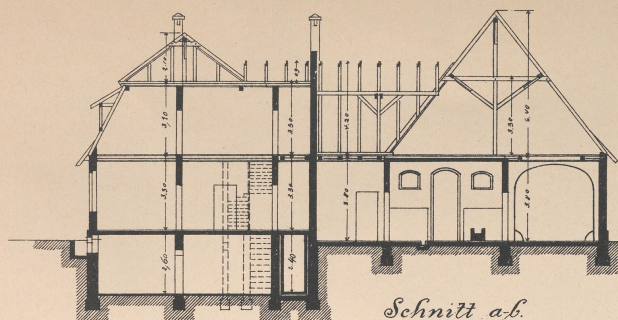

Schnitt a-b.

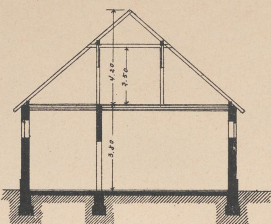

Schnitt c-d.

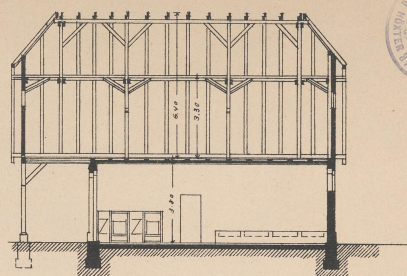

Schnitt e-f.

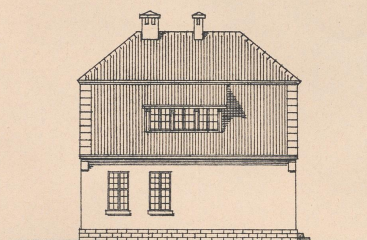

Linke Seitenansicht.

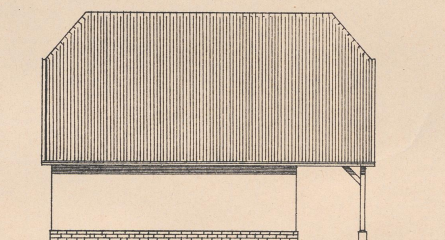

Rechte Seitenansicht.

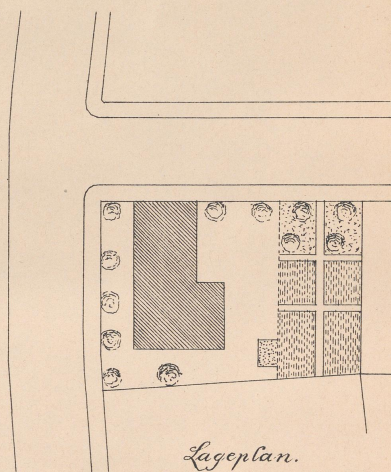

Lageplan.

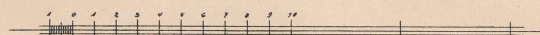

Stückzeichnung.  
gezeichnet von: [Signature]  
Hildesheim, Febr. 88.



06  
WLF  
1334



EK 787  
KD / X



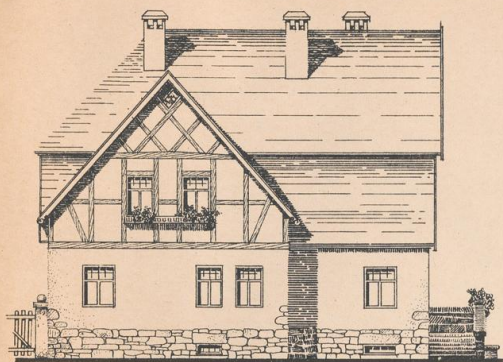

STRASSEN-ANSICHT.

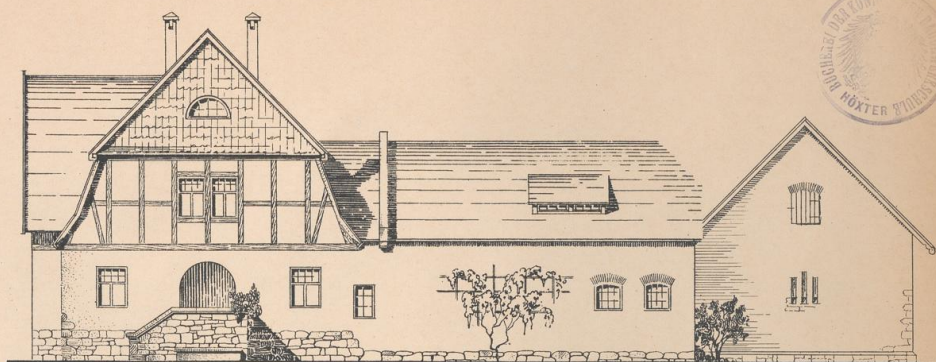

SEITEN-ANSICHT.

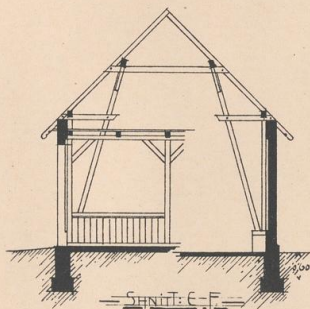

Schnitt C-F.

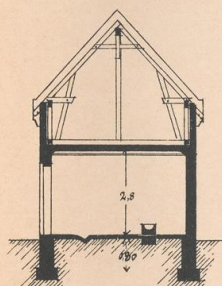

Schnitt C-D.

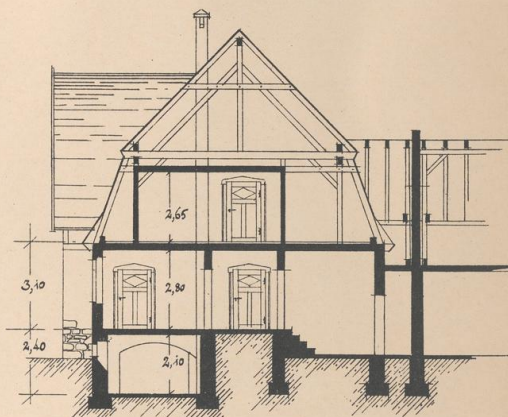

Schnitt A-B.

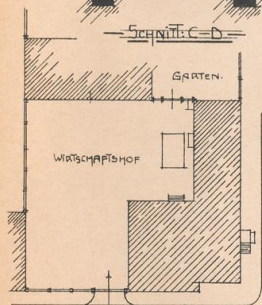

DORFSTRASSE.

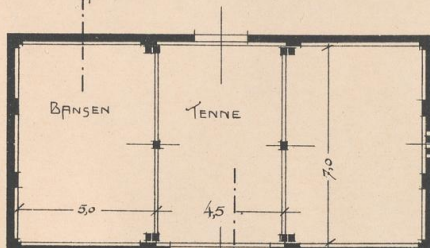

WIRTSCHAFTSHOF.

GARTEN.

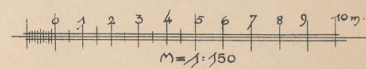

KOSTENBERECHNUNG:  
 Wohnteil: 876 dm<sup>2</sup> 12 M. 10512 M.  
 Stallteil: 333 " 10 M. 3330 M.  
 Scheune: 604 " 9 M. 5436 M.  
 Nebenanlagen: 722 M.  
 Gesamtkosten: 20000 M.

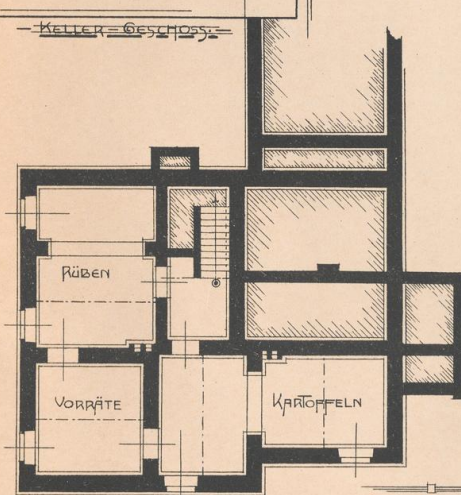

ERDGESCHOSS.

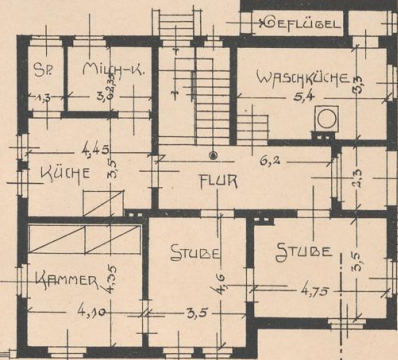

A

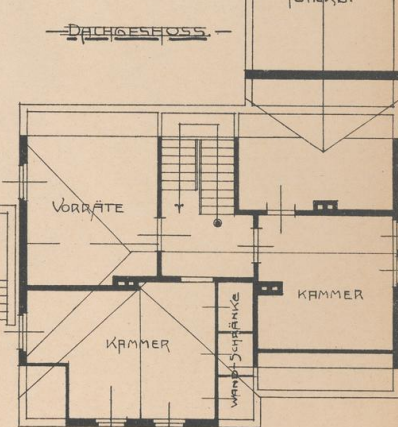

DACHGESCHOSS.

Gesamtdruck v. Bogdan Giesecke, Berlin W. Bülowstr. 68.  
 O. R. P.  
 Verlag v. August Lax, Hildesheim.

GÖTTINGEN, DEN 30. APRIL 1908.  
 DER KÖNIGL. KREISBAUINSPEKTOR.

Gronwald  
 Bauarch.

DER REG. BAUFÜHRER.

Hörbe





EK 787  
KD/X

06  
WuF  
1334