



Denkschrift über die Tätigkeit des Hilfswerks Oppau

Bayern / Staatskommissariat für das Hilfswerk Oppau

Neustadt a.d.H., 1925

III. Photographische Aufnahmen der durch die Explosion vom 21.
September 1921 hervorgerufenen Zerstörungen

[urn:nbn:de:hbz:466:1-79736](https://nbn-resolving.org/urn:nbn:de:hbz:466:1-79736)

III

PHOTOGRAPHISCHE
AUFNAHMEN

DER
DURCH DIE EXPLOSION VOM
21. SEPTEMBER 1921
HERVORGERUFENEN

ZERSTÖRUNGEN

Die Abbildungen 1 bis 19
zeigen den Umfang der Zerstörungen im Werk und
in der Gemeinde Oppau. Infolge der Saugwirkung
der Explosion sind Fenster, Türen und ganze Front-
mauern nach der Straße gestürzt. Die unfachgemäße
und unkünstlerische Oppauer Bauweise der Vorkriegs-
jahre tritt trotz der Zerstörungen noch klar zu Tage.



Abbildung 1

Der Herd der Explosion und der Umfang der Zerstörung im Oppauer Werk der Badischen Anilin- und Sodafabrik (B.A.S.F.)
Im Vordergrund der durch die Sprengwirkung entstandene ungeheure Trichter von 125 m Länge, 90 m Breite und 19 m Tiefe, über dem der Silo stand.
Aus der Werkzeitung der B. A. S. F. Nr. 10 vom Oktober 1921. Französische Fliegeraufnahme aus der Zeitschrift „L'Illustration“ in Paris.



Abbildung 2
Die dem Explosionsherd am nächsten gelegene Austraße.
Auch die Gärten sind vollständig verwüstet.

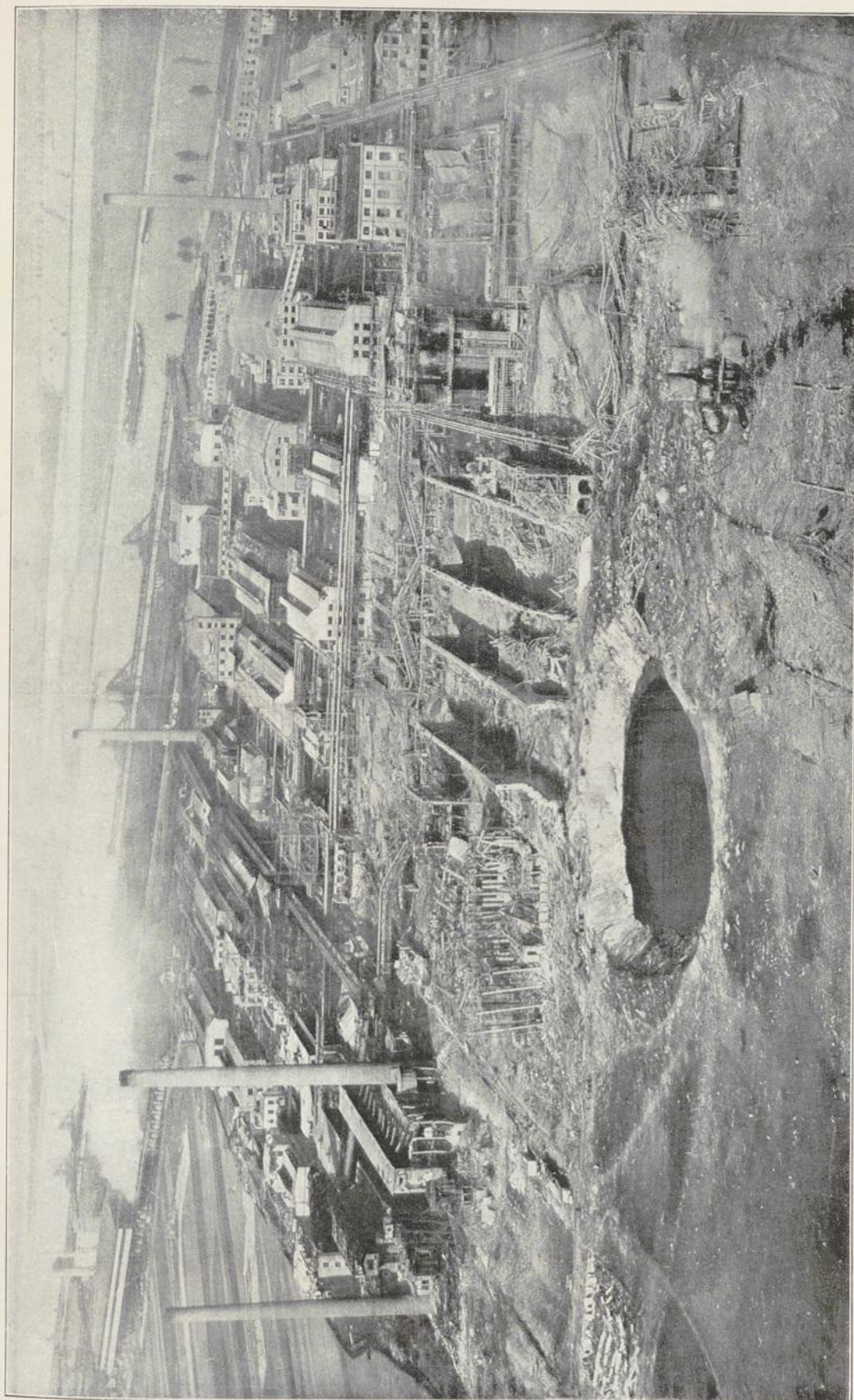

Abbildung 3
Kreuzung der Garten- und Austraße.



Abbildung 4
Austraße mit den Oppauer Typenhäusern.



Abbildung 5
Häuser in der Austraße, Gartenseite.



Abbildung 6

Typische Kniestockbauten mit mangelhaftem Dachverband in der Austraße.



Abbildung 7

Häuser in der Austraße.



Abbildung 8
 Austraße. Gebäude mit schlechten Mauer- und Dachkonstruktionen.



Abbildung 9
 Kreuzung der Au- und Blumenstraße.



Abbildung 10
Rheinstraße nach der Aufräumung.



Abbildung 11
Rheinstraße mit den beiden stehengebliebenen Kaminen des Anilinwerks.



Abbildung 12

Äußere Rheinstraße in der Nähe des Werkes nach der Aufräumung (nicht wiederaufgebaut).



Abbildung 13

Typenhäuser der Rheinstraße.



Abbildung 14

Äußere Rheinstraße in der Nähe der Fabrik (nicht wiederaufgebaut).



Abbildung 15

Gartenseite von Häusern in der Rheinstraße.



Abbildung 16
Welschstraße.



Abbildung 17
Rathausplatz mit Feldküchen zur Verpflegung der Bevölkerung.



Abbildung 18
Friesenheimer Straße mit Blick auf beide Kirchen.

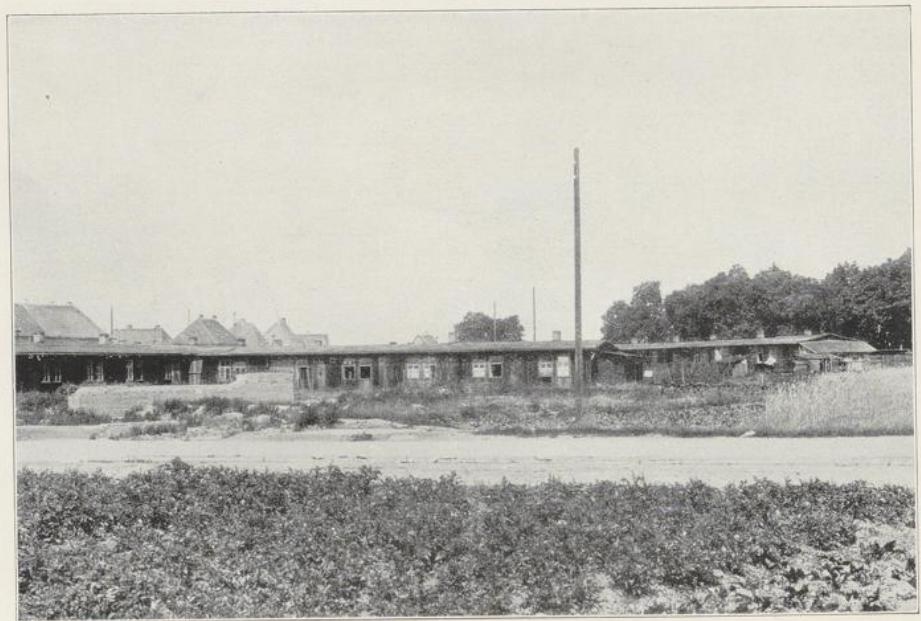

Abbildung 19
Militärbaracken zur Unterbringung der obdachlosen Bevölkerung.