



UNIVERSITÄTS-
BIBLIOTHEK
PADERBORN

Große Bürgerbauten aus vier Jahrhundert deutscher Vergangenheit

Königstein i.Ts. [u.a.], [1915]

Bildtafeln

[urn:nbn:de:hbz:466:1-79904](https://nbn-resolving.org/urn:nbn:de:hbz:466:1-79904)

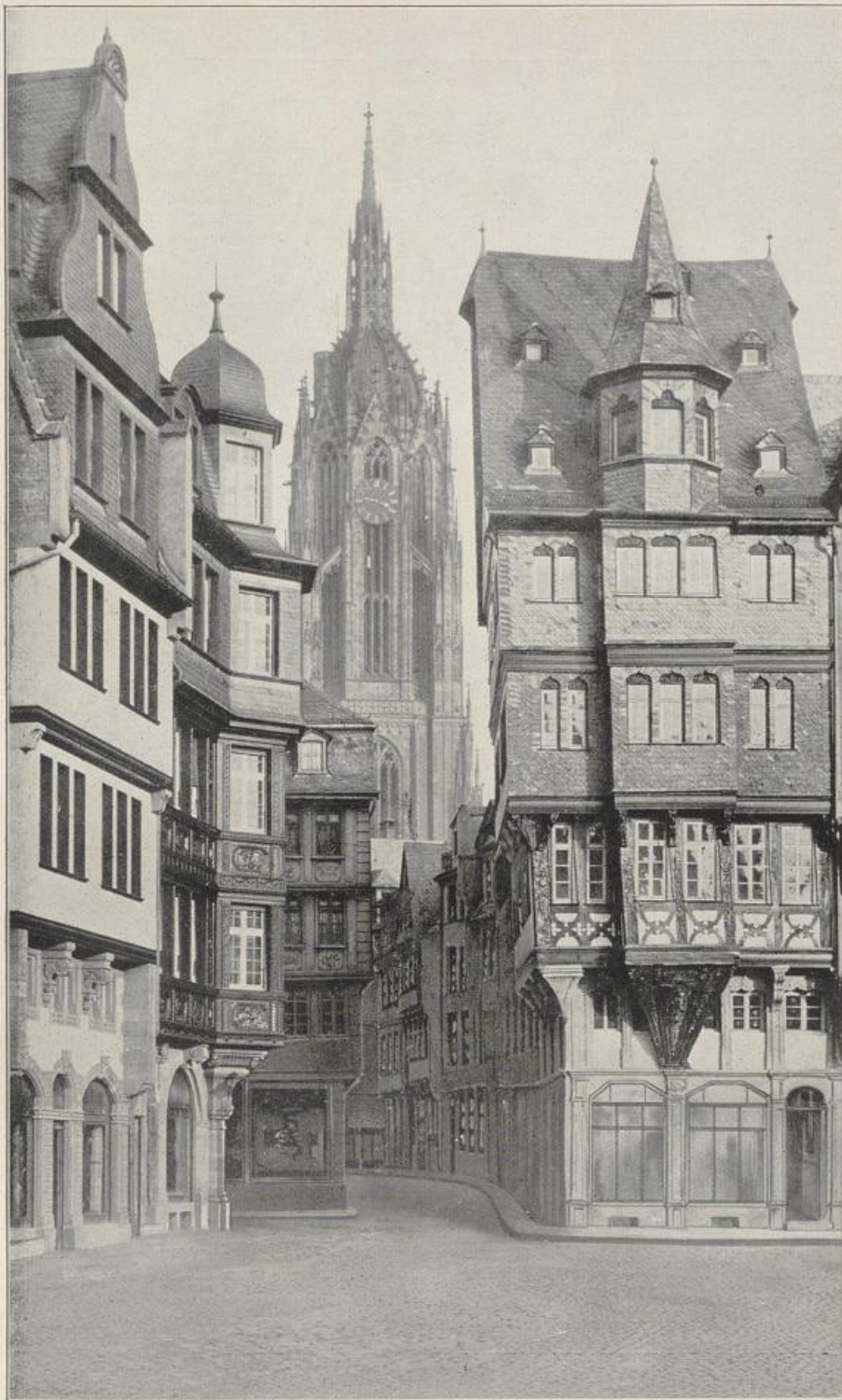

phot. Ludwig Klement, Frankfurt a. M.

FRANKFURT A. M.

HAUSER AM ROMERBERG MIT BLICK AUF DEN DOM.

Links: „Zu den 12 Himmelszeichen“. Rechts: „Der große Engel“.



Für den Verlag: Hofphot. Schilling, Königstein i. T.

FRANKFURT A. M.
DAS LEINWANDHAUS.



Für den Verlag: Hofphot. Schilling, Königstein i. T.

FRANKFURT A. M.
ECKANSICHT DES ROMERS.



phot. Dr. Quedenfeldt, Düsseldorf.

BACHARACH A. RH.
FACHWERKHAUS AM MARKT.



Hofkunsthdlg. E. von König, Heidelberg.

HEIDELBERG.
DER GASTHOF ZUM RITTER.

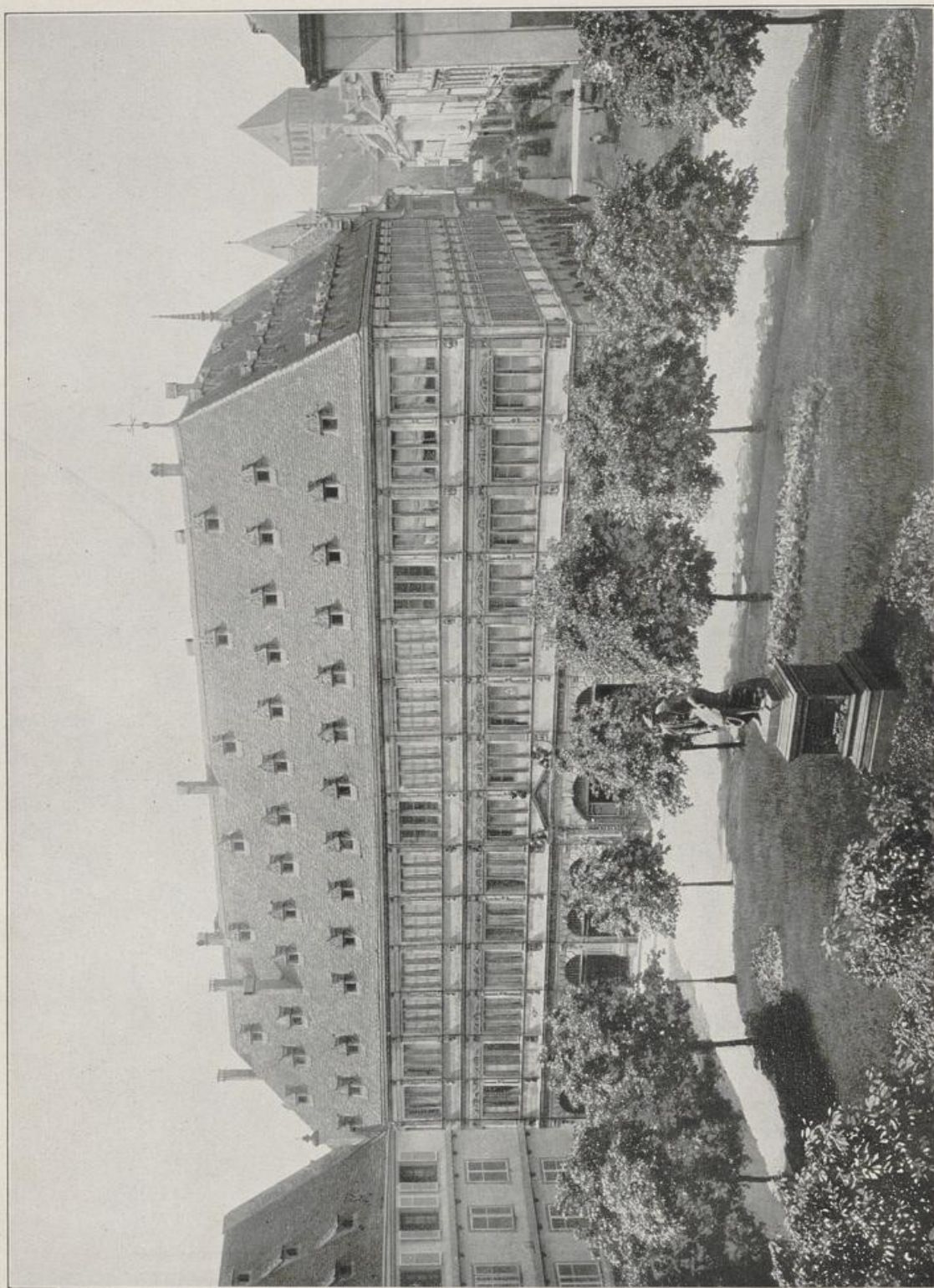

STRASSBURG I. ELS. DER NEUE BAU.

phot. Verlag W. Heinrich, Strassburg i. E.

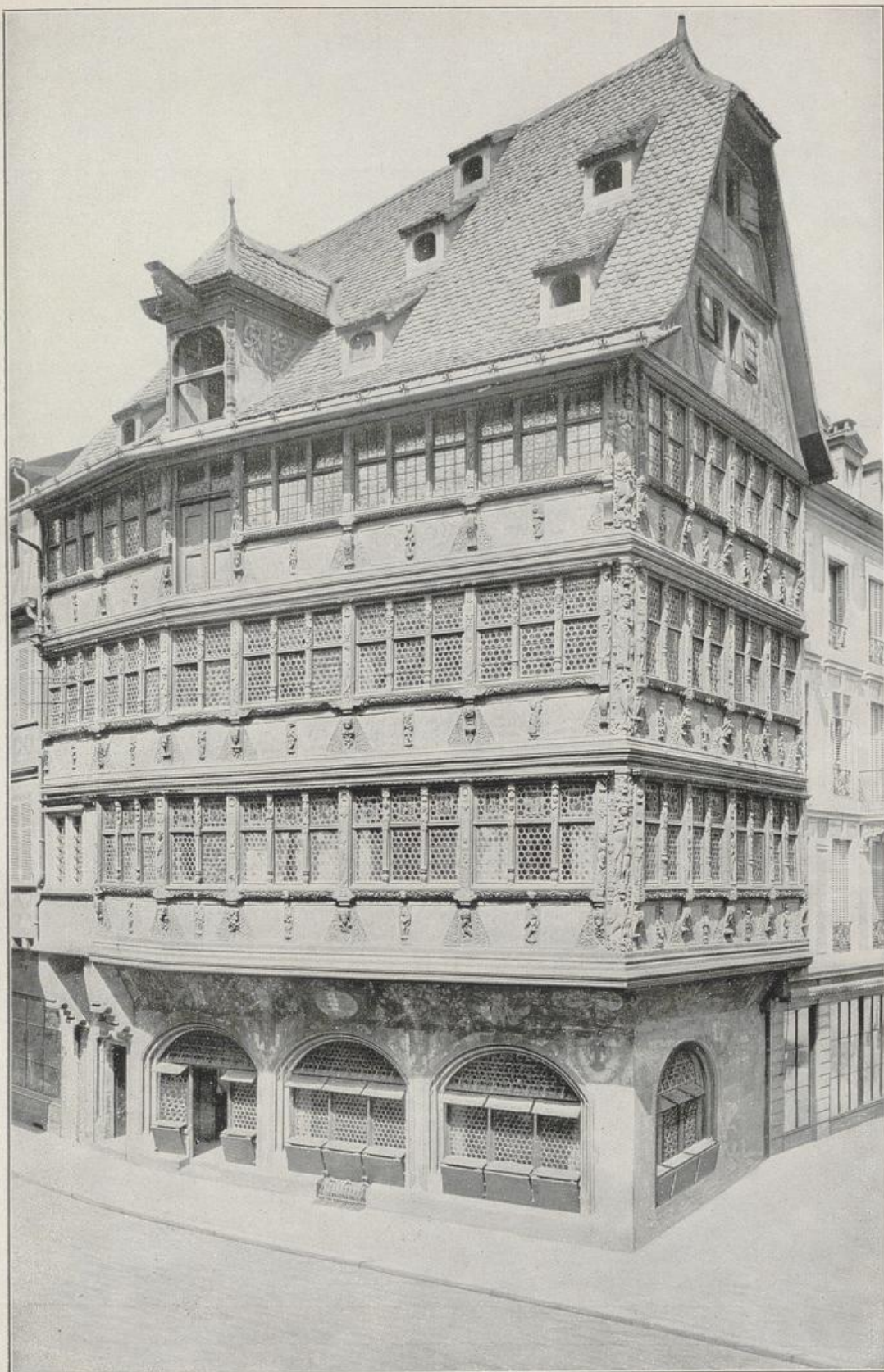

Neue Photogr. Gesellsch., Steglitz.

STRASSBURG I. ELS.
HAUS KAMMERZELL.

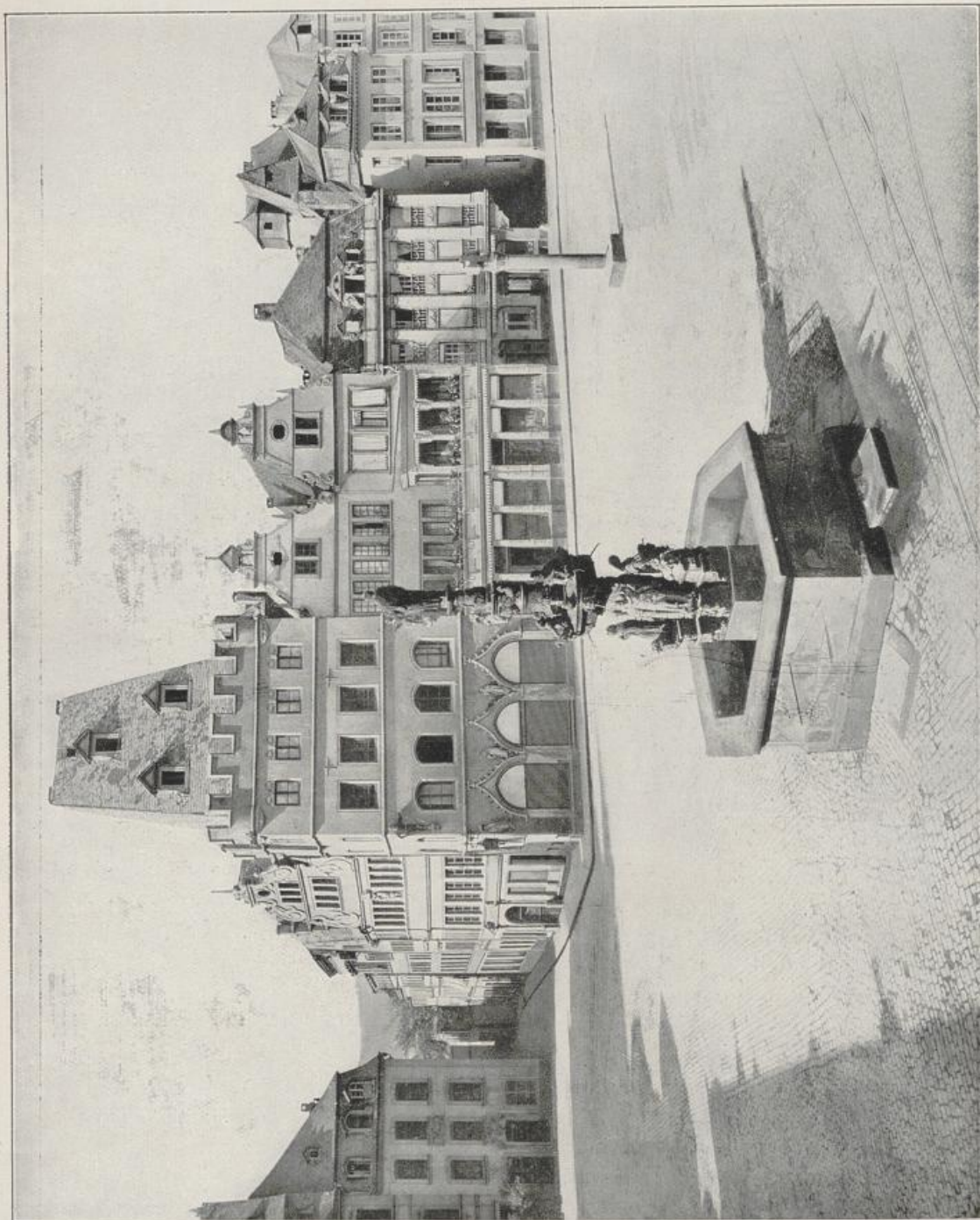

TRIER. DAS „ROTE HAUS“. AUF DEM MARKT PETRUSBRUNNEN UND MARKTKREUZ.

phot. K. Meßbildanstalt, Berlin.

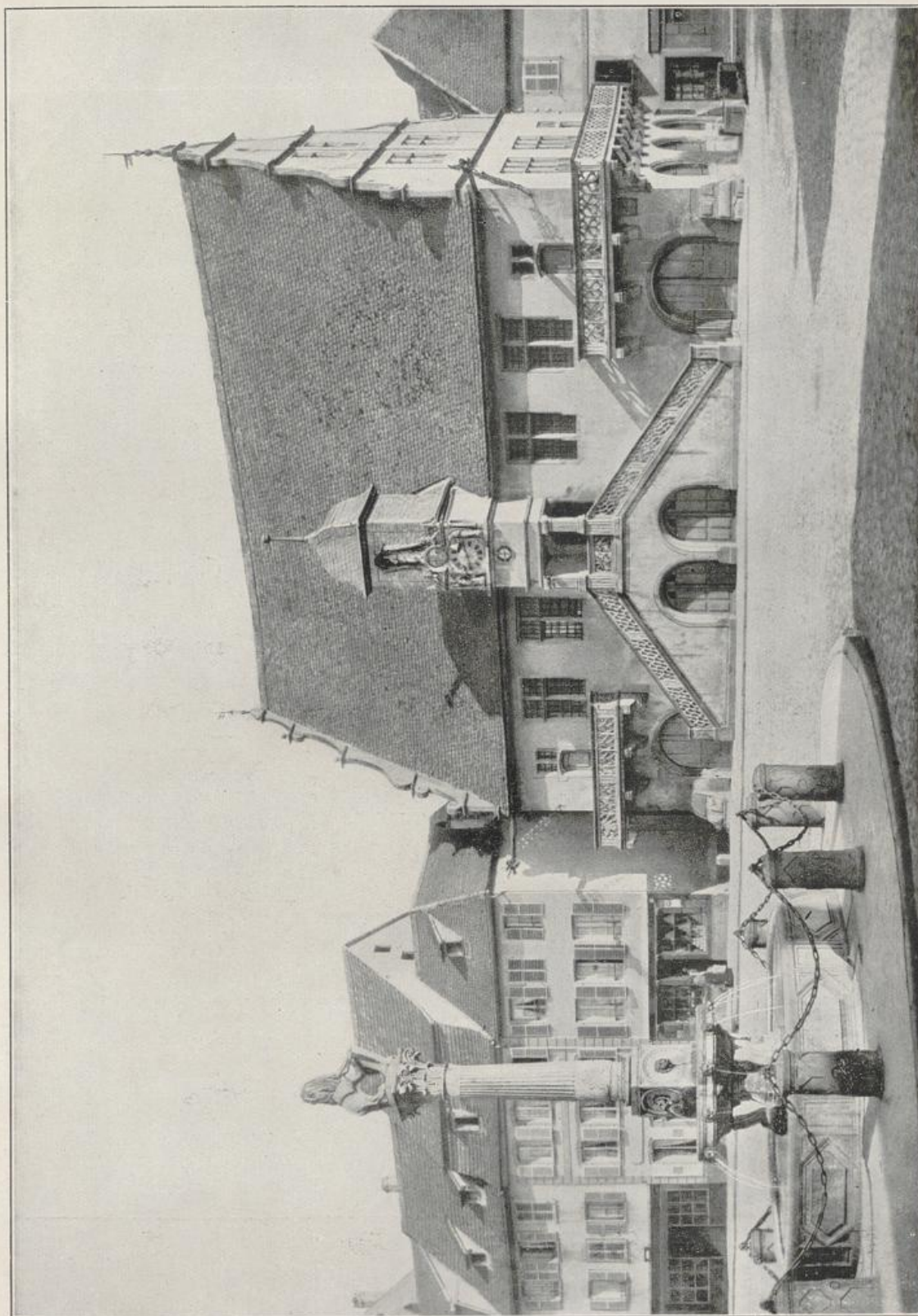

MOLSHEIM, UNTER-ELSASS. DAS RATHAUS.

phot. Verlag W. Heinrich, Straßburg i. E.

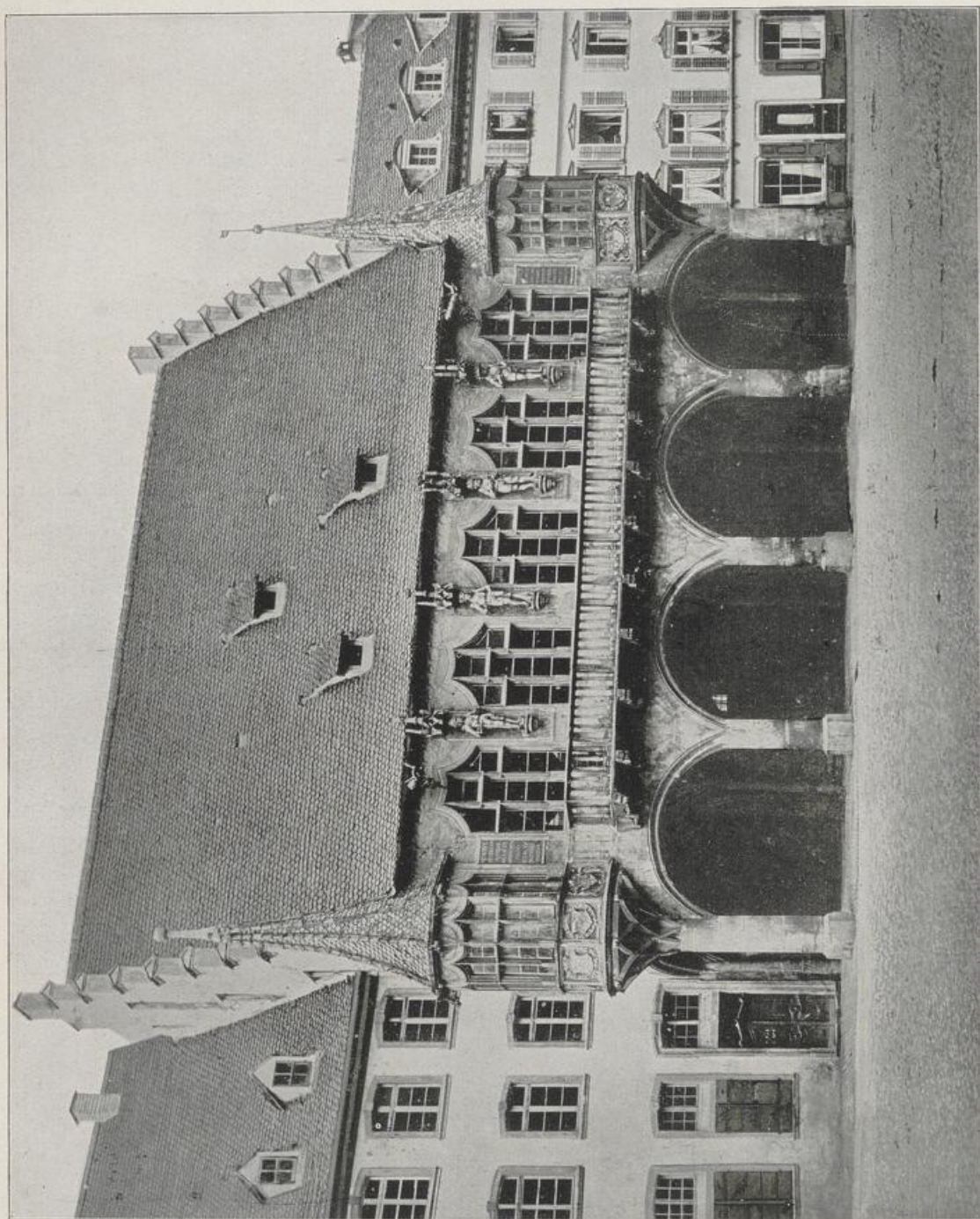

FREIBURG I. BR. DAS RATHAUS VOR DER ERNEUERUNG.

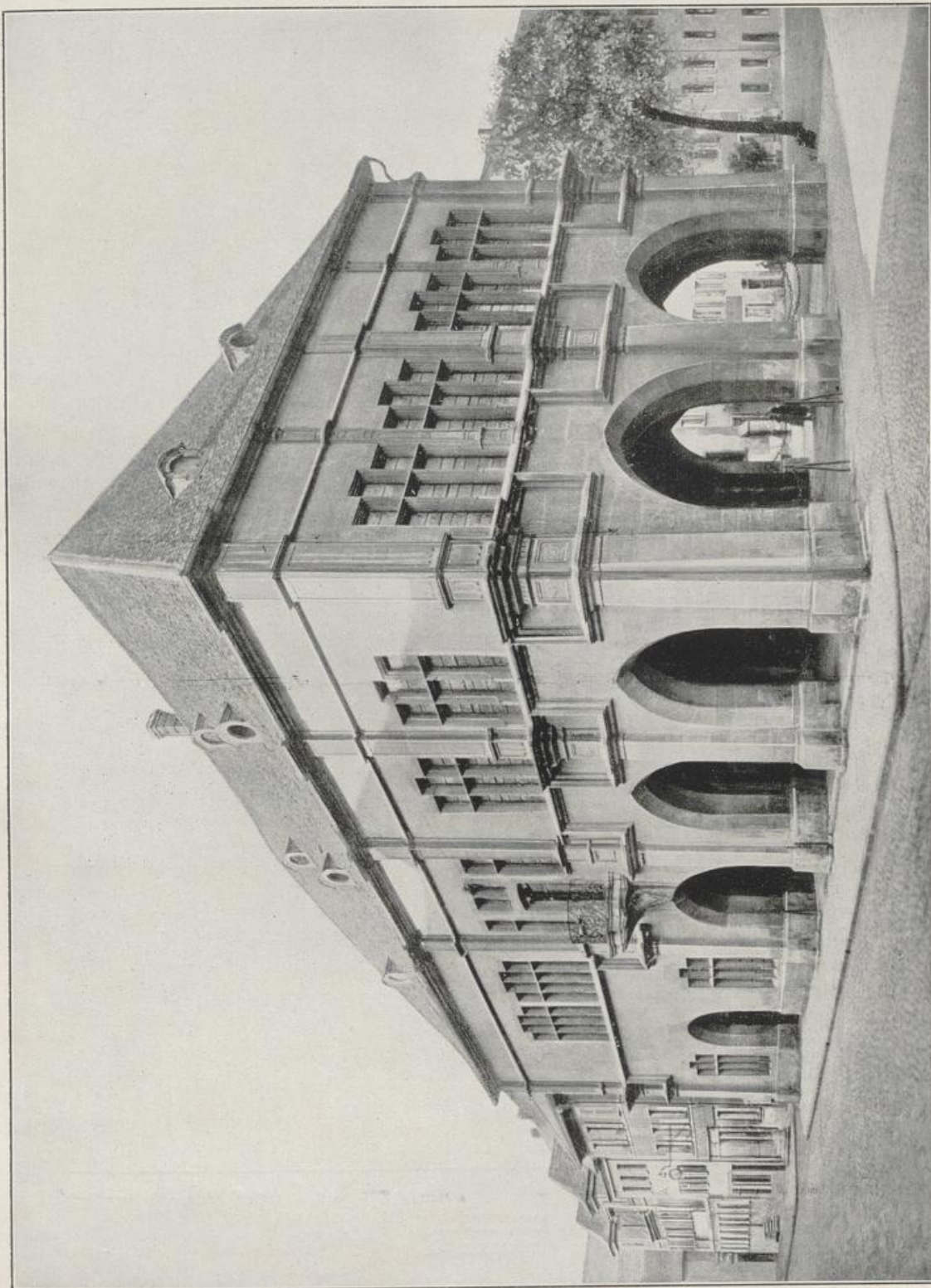

ESISHEIM, OBERELSASS. DAS RATHAUS.

phot. Verlag W. Heinrich, Straßburg i. E.



Atelier W. Mayer, Eßlingen.

ESSLINGEN.
DAS RATHAUS.



phot. Leipziger Pressebüro, Leipzig.

BESIGHEIM AM NECKAR.
ANSICHT MIT DEM RATHAUS.

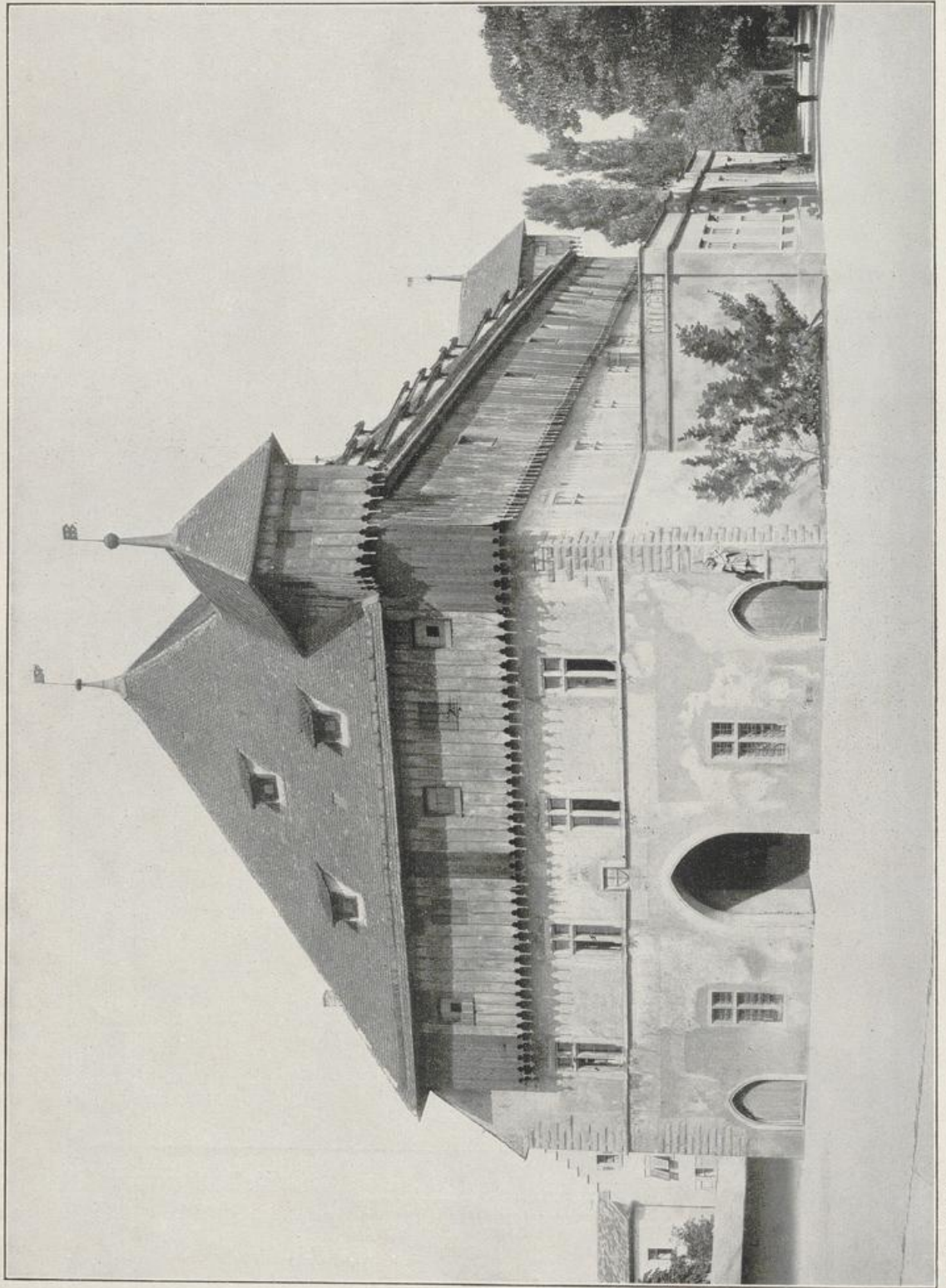

KONSTANZ. DAS KAUFHAUS AM HAFEN.

Neue Photogr. Gesellsch., Steglitz.

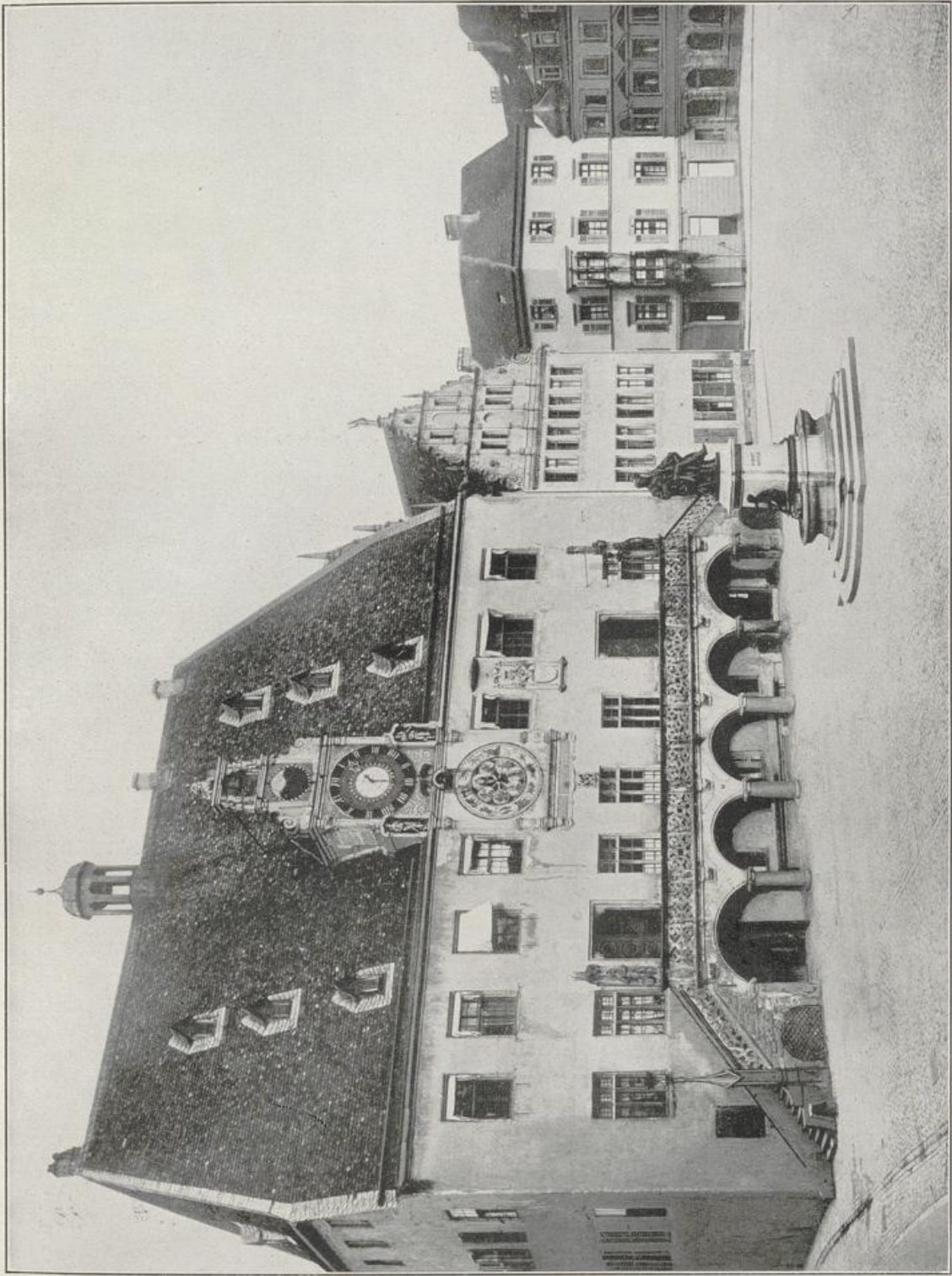

HEILBRUNN. DAS RATHAUS VOR DER ERNEUERUNG.

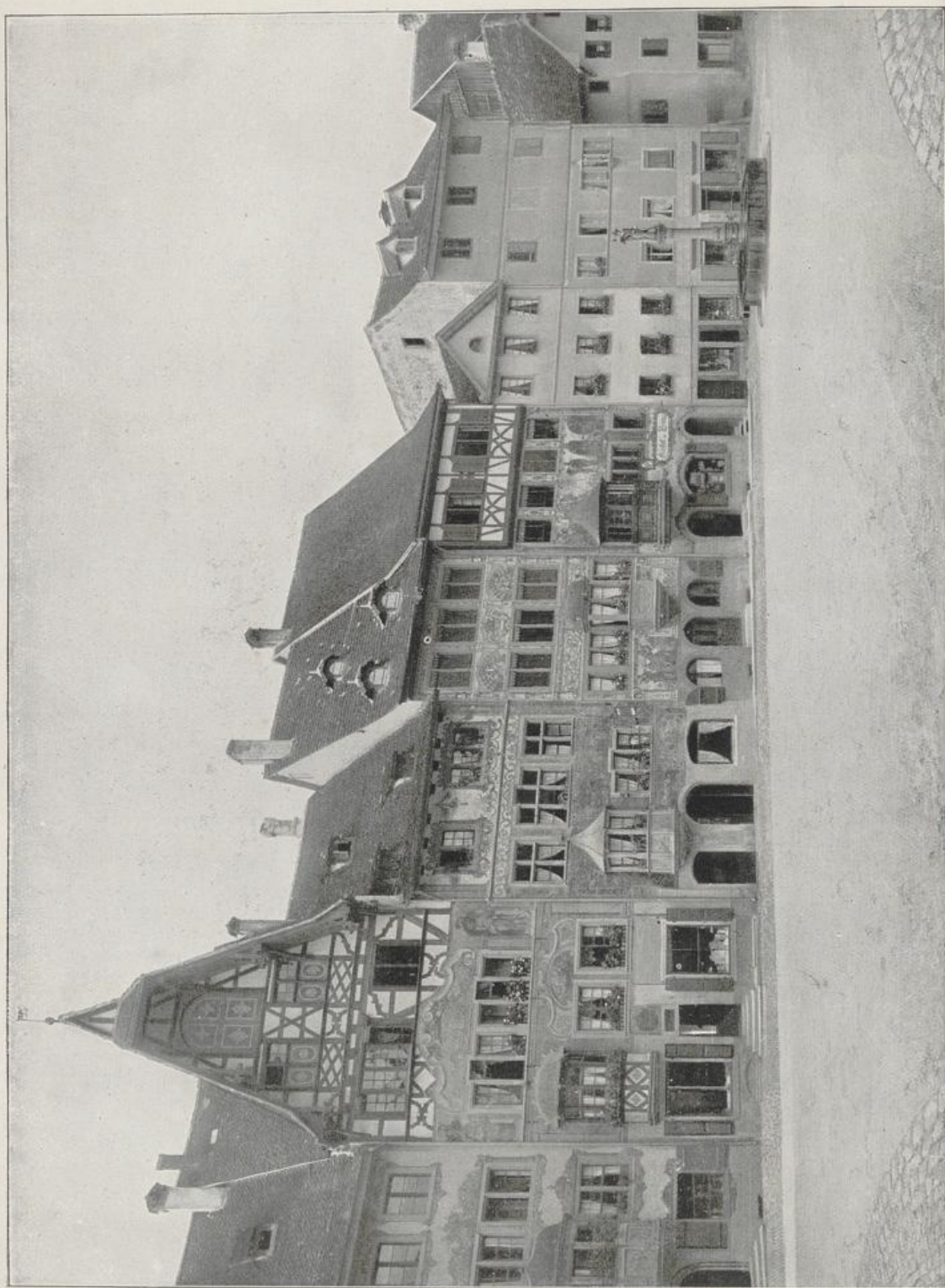



STEIN A. RH. DAS RATHAUS.

Nene Photogr. Gesellsch., Steglitz.



phot. Direktor Holfelder, Wernigerode.

BIEL.
DAS ZUNFTHAUS AM RING.



Neue Photogr. Gesellsch., Steglitz.

LINDAU IM BODENSEE.
DAS RATHAUS.



ULM.
DAS RATHAUS VOR DER ERNEUERUNG. IM VORDERGRUND DER „FISCHKASTEN“.

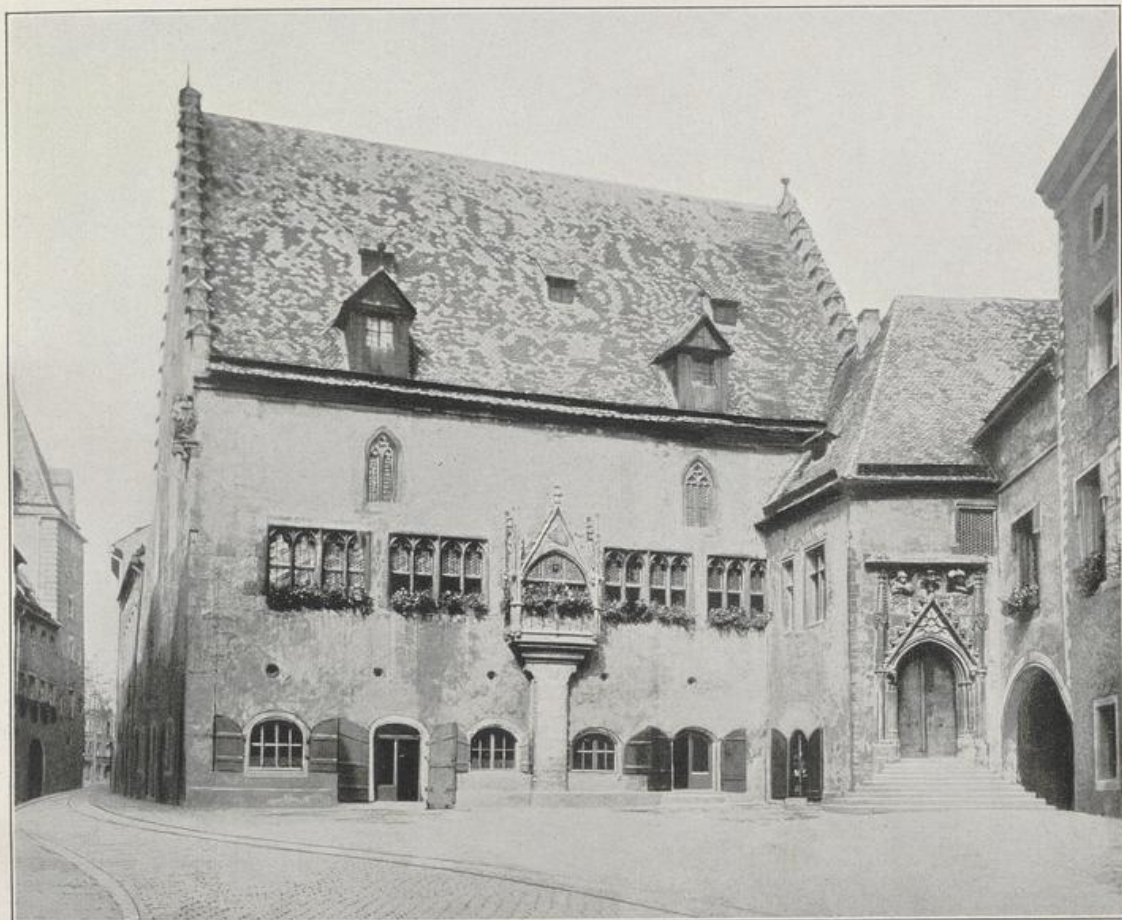

Atelier Gebr. Metz, Tübingen.

REGENSBURG.
DAS RATHAUS. WESTLICHER THEIL.



Neue Photogr. Gesellsch., Steglitz.

NÖRDLINGEN.
DIE RATHAUSTREPPE.

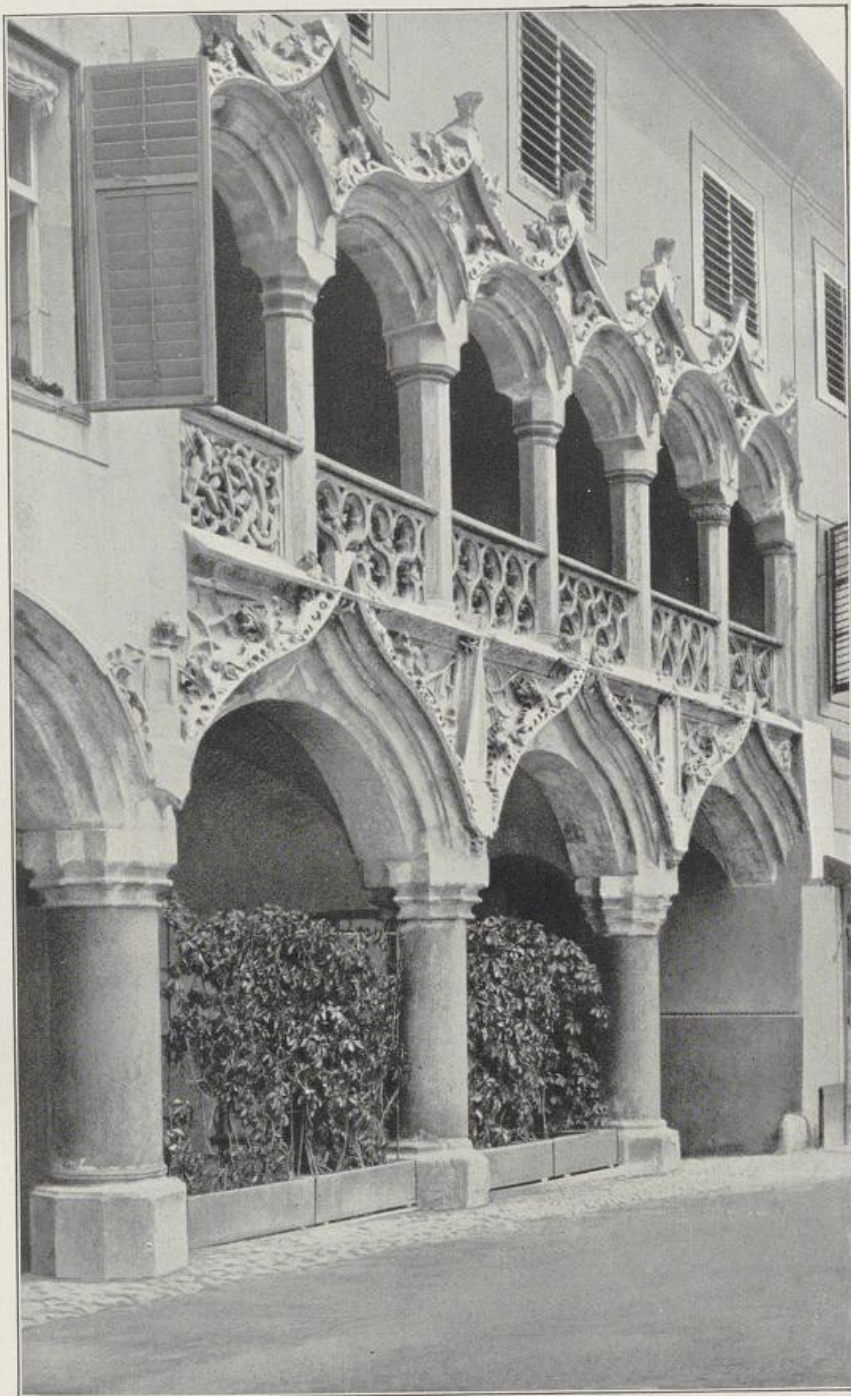

Atelier Reiffenstein, Wien.

BRUCK A. D. MUR.
DAS KORNMESSEHAUS.



Atelier Reiffenstein, Wien.

STEYR, OBERÖSTERREICH.
DAS „BUMMERLHAUS“.



Atelier Wiha, Baden bei Wien.

ENNS IN OBERÖSTERREICH.
DAS RATHAUS. HOFANSICHT.

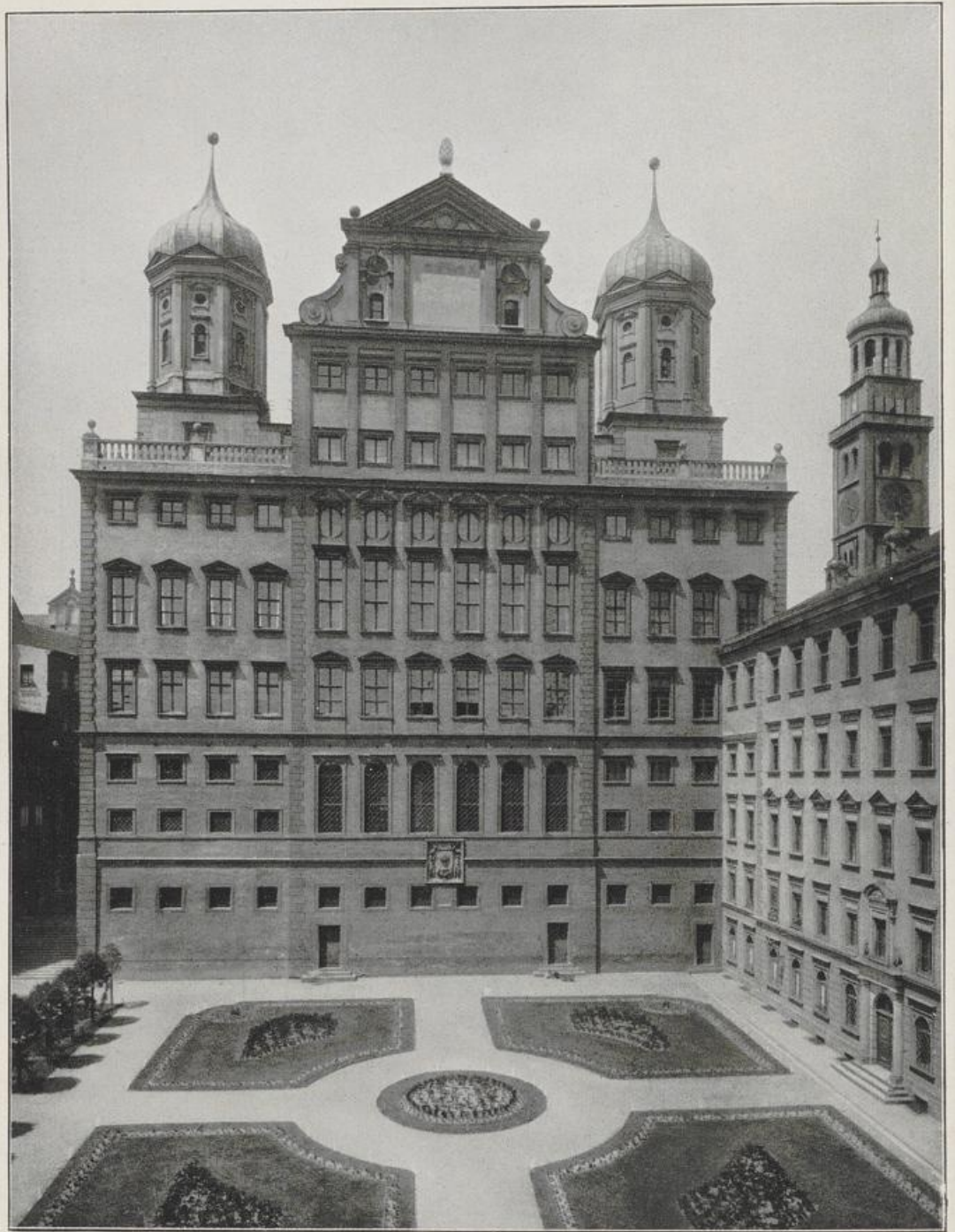

Atelier Fritz Hoefle, Augsburg.

AUGSBURG.

DAS RATHAUS. RÜCKANSICHT. RECHTS IM HINTERGRUNDE DER PERLACHTURM.



Neue Photogr. Gesellsch., Steglitz.

AUGSBURG.
DAS RATHAUS MIT DEM PERLACH.



Atelier Fritz Hoefle, Augsburg.

AUGSBURG.
DAS ZEUGHAUS.

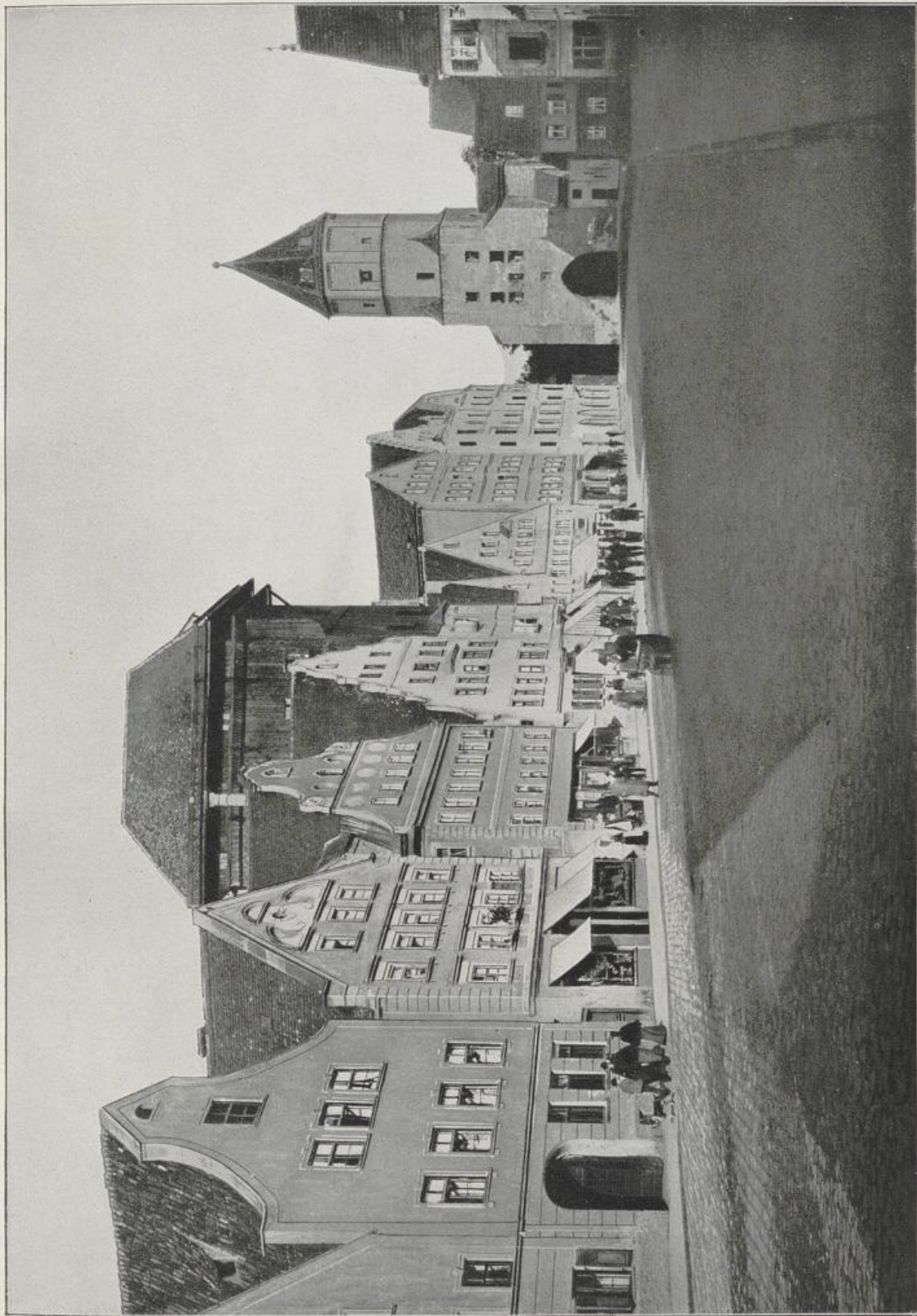

AUGSBURG. DIE JACOBSTRASSE.

Neue Photogr. Gesellschaft, Steglitz.

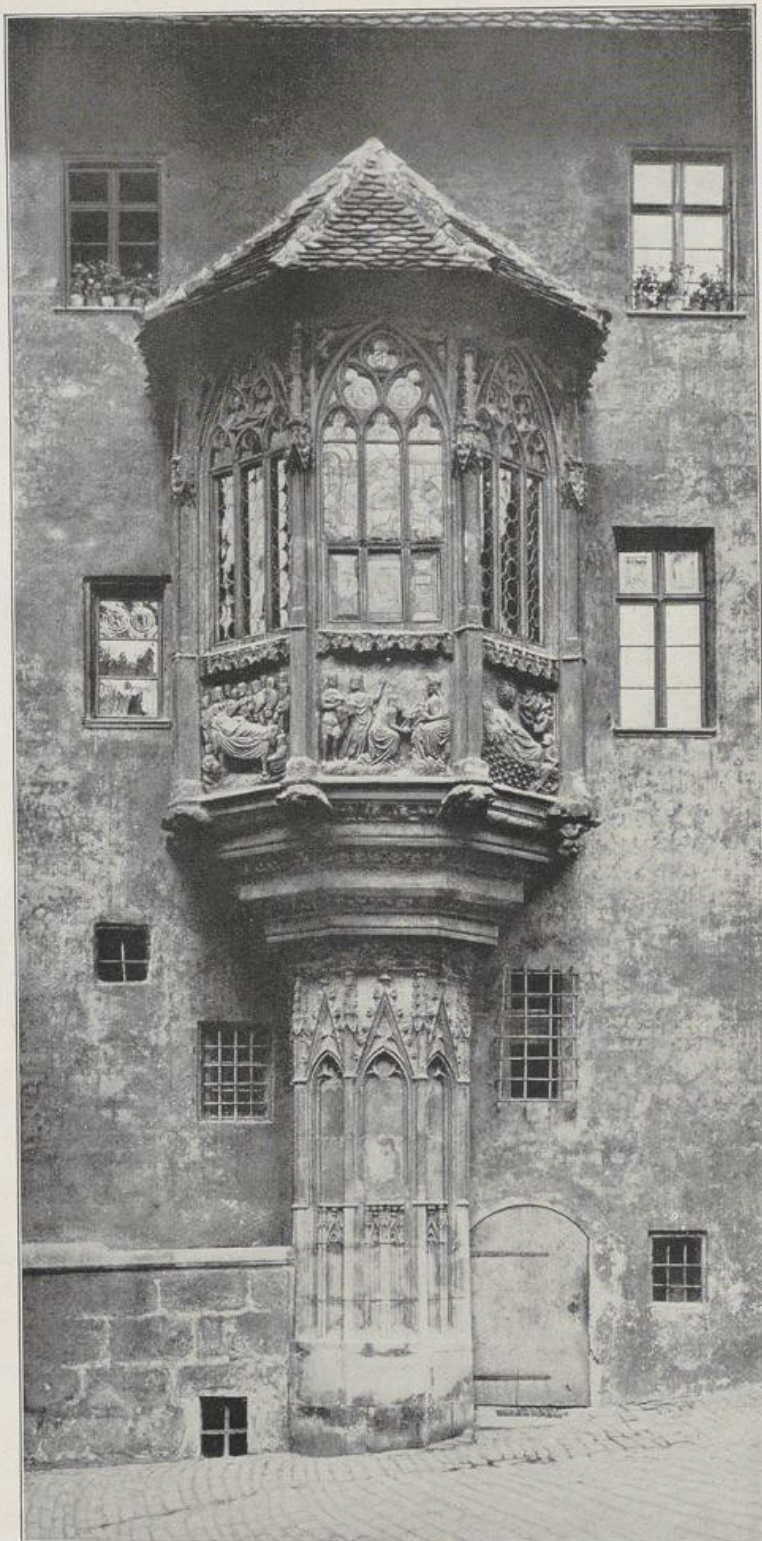

Atelier Ferd. Schmidt, Nürnberg.

NÜRNBERG.

ERKER AM SEBALDUS-PFARRHAUSE. ORIGINAL. [Jetzt im Germ. Mus.]



Eigene Aufn. f. d. Verlag.

NÜRNBERG.
DAS NASSAUERHAUS.



Atelier Ferd. Schmidt, Nürnberg.

NÜRNBERG.
HOF EINES PATRIZIERHAUSES AM HAUPTMARKT.



Atelier Ferd. Schmidt, Nürnberg.

NÜRNBERG.
DER HOF DES PELLERHAUSES.



Atelier Ferd. Schmidt, Nürnberg.

NÜRNBERG.
DAS PELLERHAUS.



phot. Aug. Rupp, Saarbrücken.

ROTHENBURG OB DER TAUBER.
DAS „BAUMEISTERHAUS“.



phot. W. Bihl, Freudenstadt.

ROTHENBURG OB DER TAUBER.

DER ST. GEORGS-BRUNNEN. LINKS DAS EHEMALIG JAGSTHEIMER'SCHE HAUS.



phot. Aug. Rupp, Saarbrücken.

ROTHENBURG OB DER TAUBER.
DAS RATHAUS. Schmalseite.

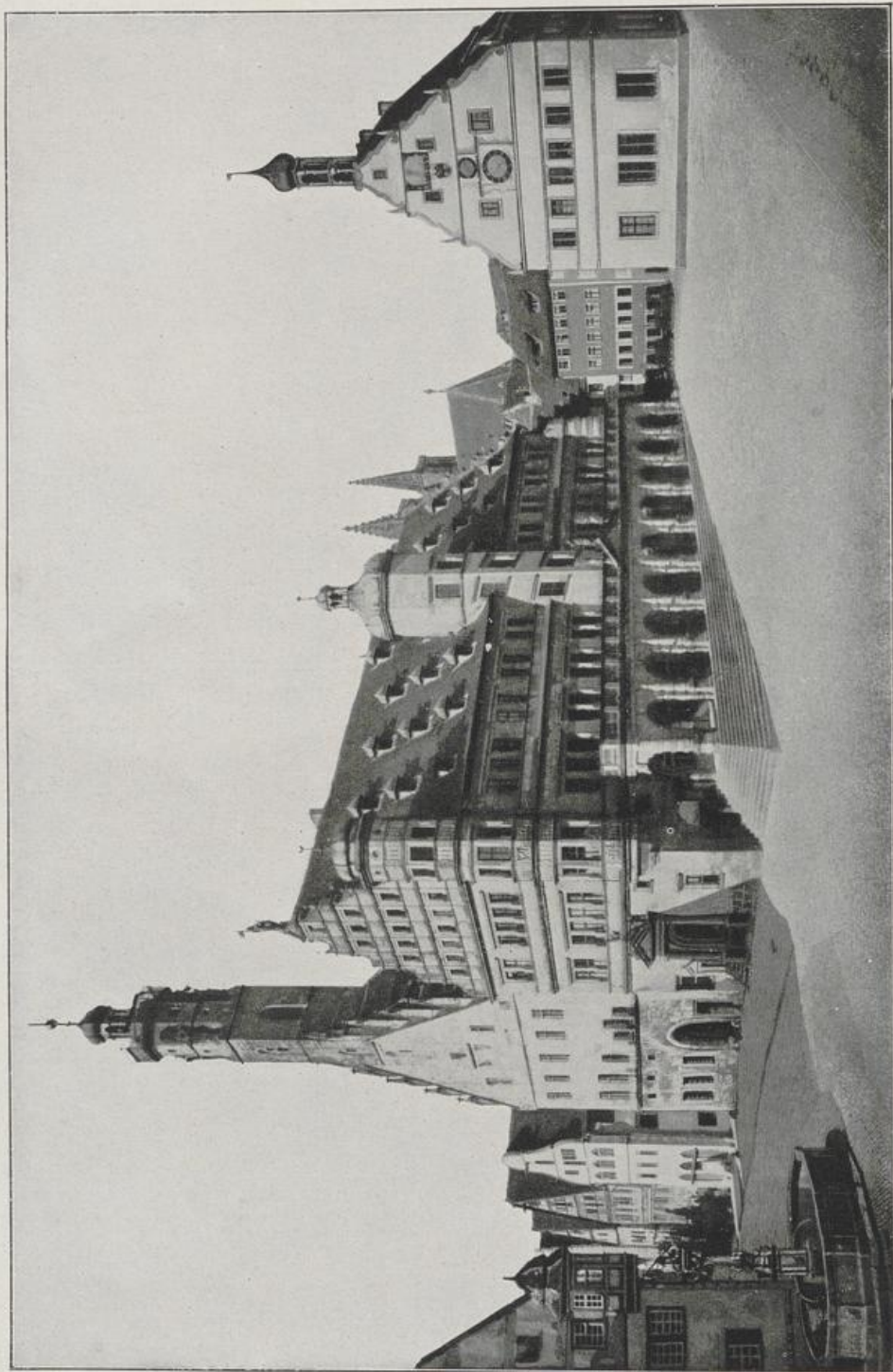

Atelier Geissendörfer, Rothenburg.

ROTHENBURG OB DER TAUBER. DAS RATHAUS UND (rechts) DIE RATSTRINKSTUBE.



ESCHENBACH IN FRANKEN. DIE EHEMALIGE „KOMTURREI“, JETZT RATHAUS (rechts).

phot. R. Hirthe, Schwalbach.

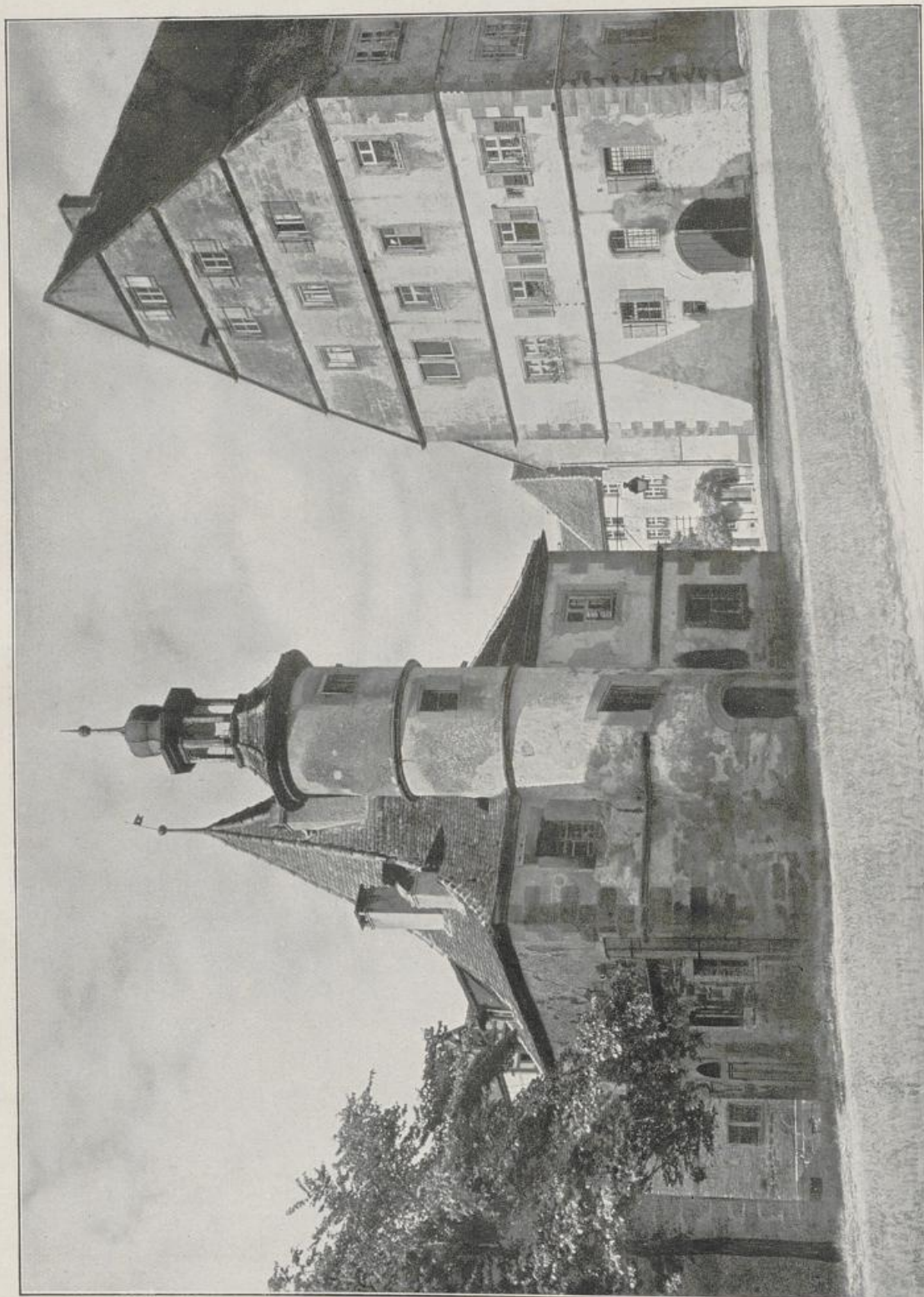

ROTHENBURG OB DER TAUBER. DAS REGIERUNGS-RESIDENZ-GEBÄUDE MIT DEM GIEBEL DER RESIDENZ (S. 100).
 Phot. Aug. Tupp. Storchelien.

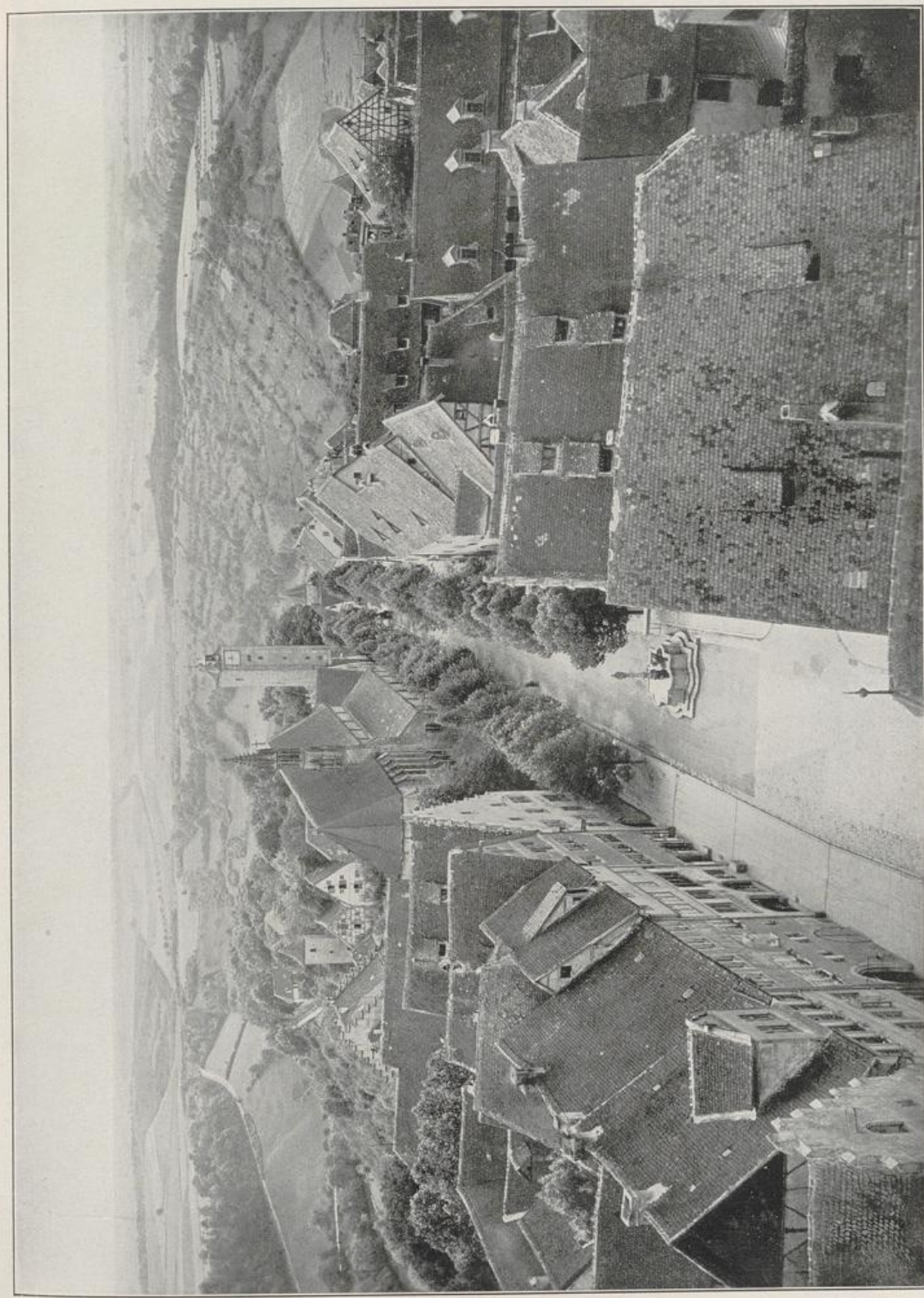

phot. Aug. Rupp, Saarbrücken.

ROTHENBURG OB DER TAUBER. BLICK VOM RATHAUSTURM.



Phot.: Verkehrsausschuß, Dinkelsbühl.

DINKELSBÜHL.
DAS DEUTSCHE HAUS.



Phot.: Verkehrsausschuß, Dinkelsbühl.

DINKELSBÜHL.
DIE STADTMÜHLE MIT DEM NORDLINGER TOR.



Atelier Gerling, Darmstadt.

MILTENBERG AM MAIN.
HAUS WIRTH.

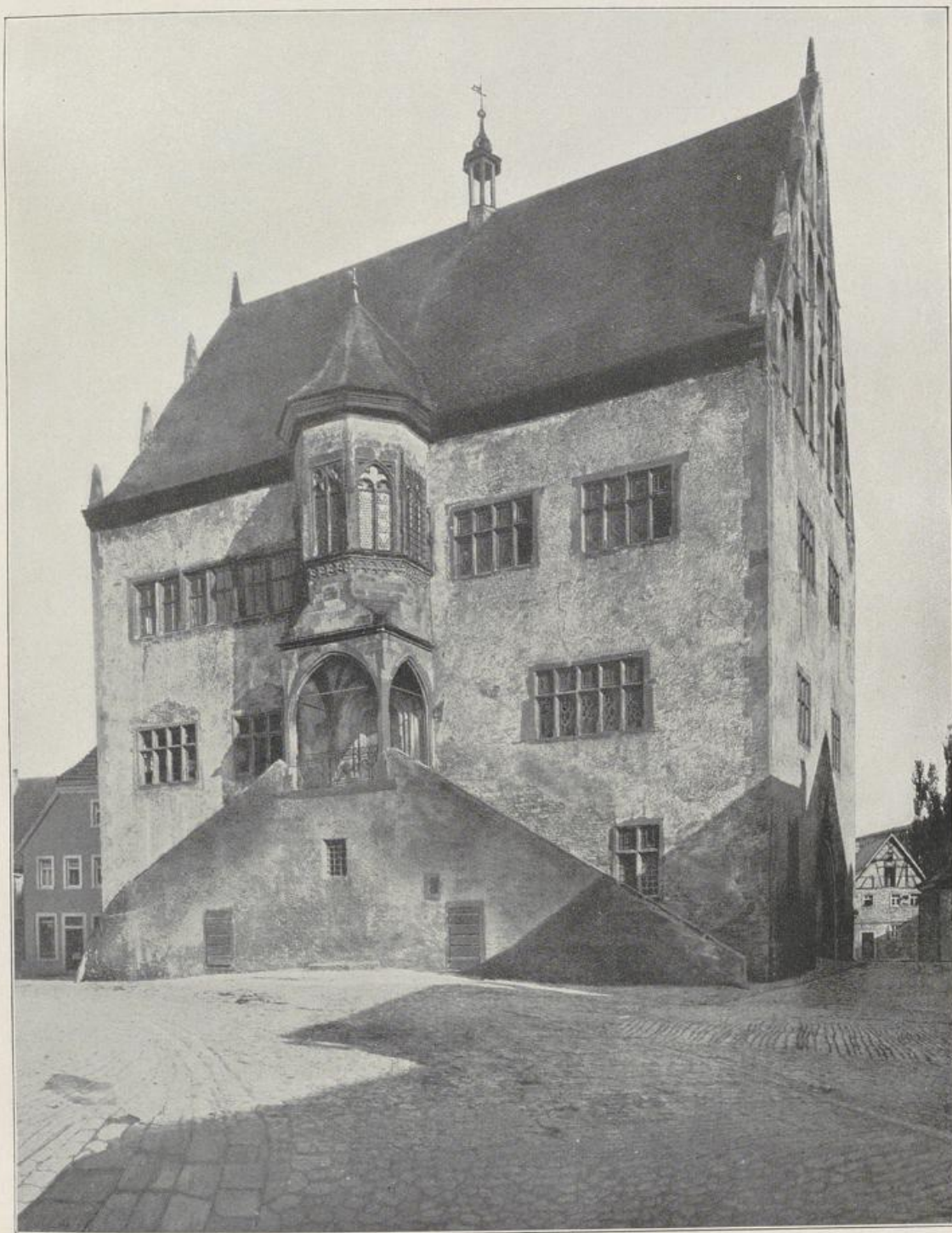

Atelier Gundermann, Würzburg.

DETTELBACH IN UNTERFRANKEN.
DAS RATHAUS.



Atelier Gerling, Darmstadt.

MICHELSTADT.
MÄRKTPLATZ MIT RATHAUS.



Atelier Fritz Hoeffle, Augsburg.

WÜRZBURG.
DAS RATHAUS VOR DER ERNEUERUNG.



phot.: Buchhandlung E. Stoer, Schweinfurt.

SCHWEINFURT.
DAS RATHAUS.



Atelier Gundermann, Würzburg.

MARKTBREIT.
DAS RATHAUS.



Atelier Bingel, Hersfeld.

HERSFELD.
RATHAUS MIT LULLUSBRUNNEN.

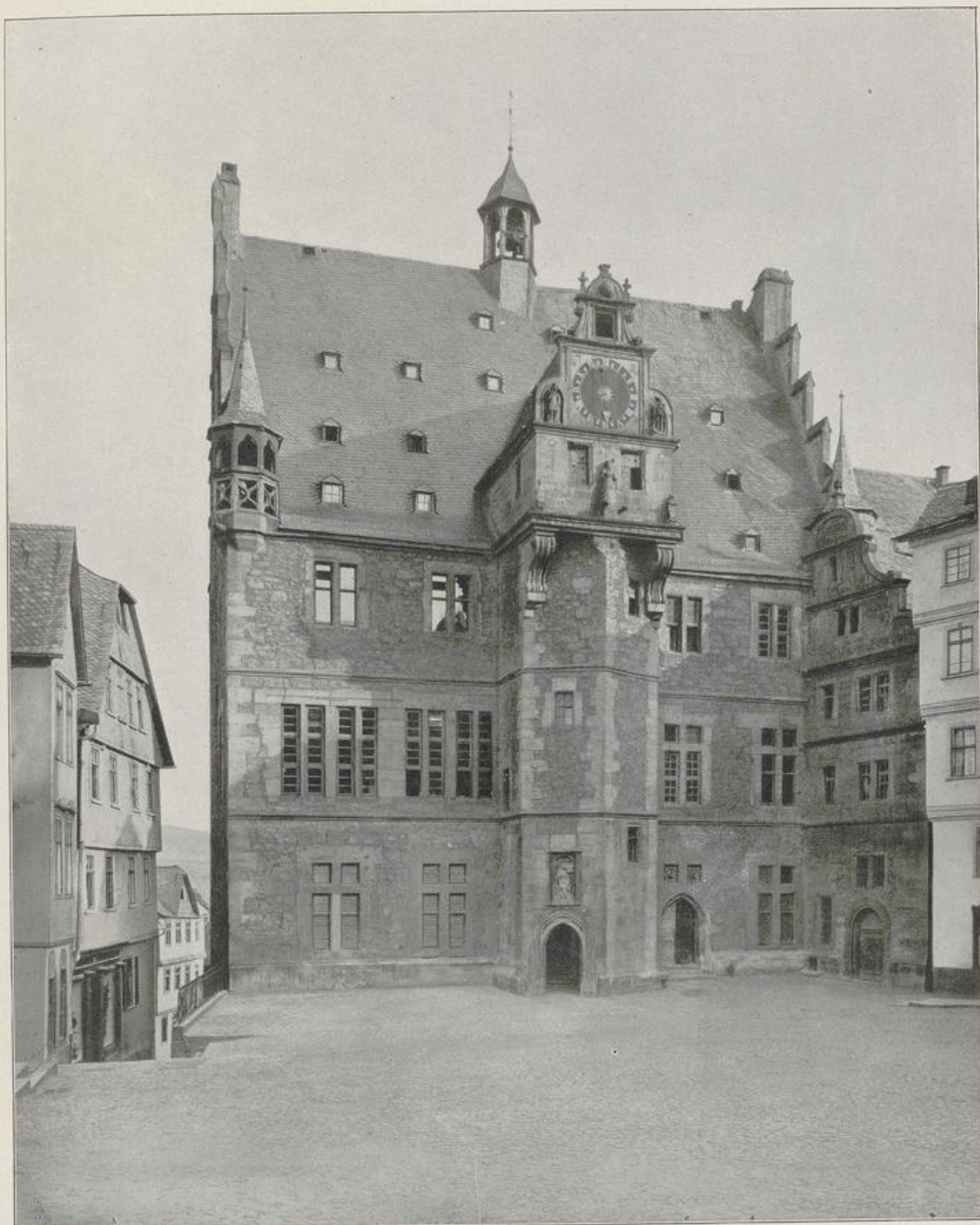

K. Meßbildanstalt, Berlin.

MARBURG AN DER LAHN.
DAS RATHAUS.



ALSFELD.
MARKTPLATZECKE MIT DEM RATHAUSE.



phot. Dr. F. Stoedtner, Berlin NW 7.

ALTENBURG, S.-A.
DAS RATHAUS.

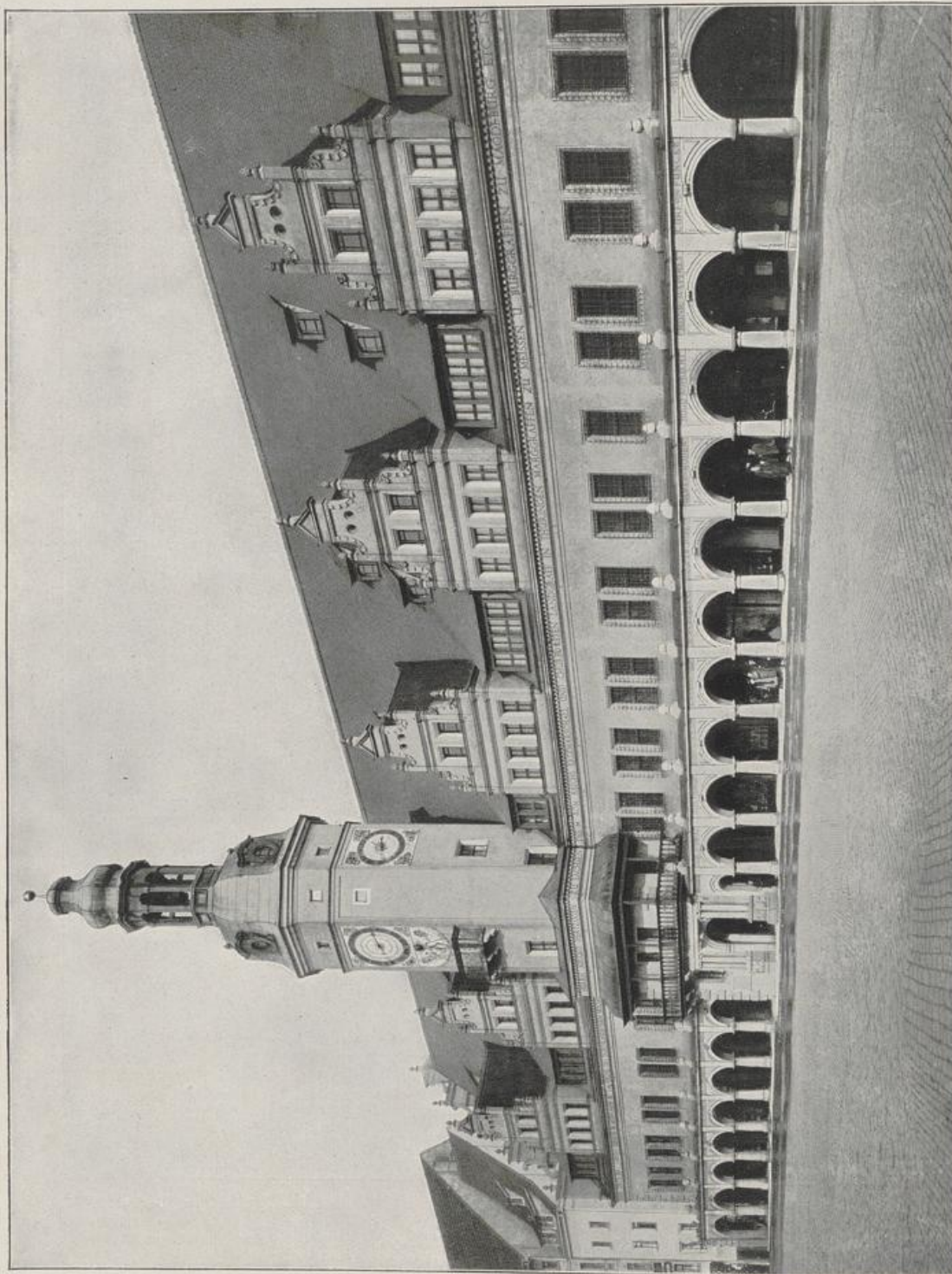

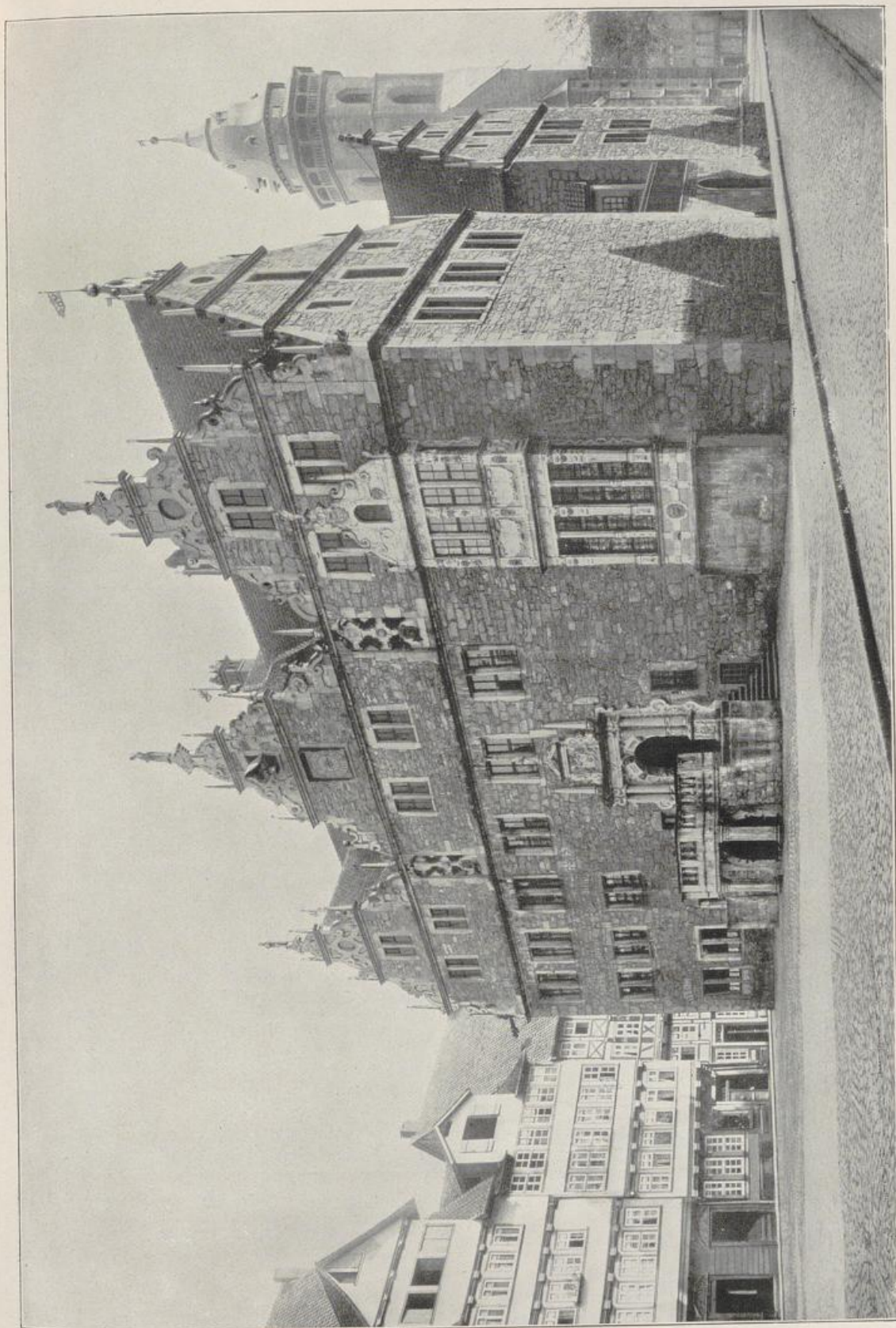

Aus: „Allhessische Rathäuser“. N. G. Elwert'sche Buchh., Marburg.

HANN.-MÜNDEN. DAS RATHAUS.



Atelier Susanne Homann, Darmstadt.

ZITTAU.
DIE RATSWAGE MIT DEM HERKULESBRUNNEN.



Neue Photogr. Gesellsch., Steglitz.

GÖRLITZ.
DIE RATHAUSTREPPE.

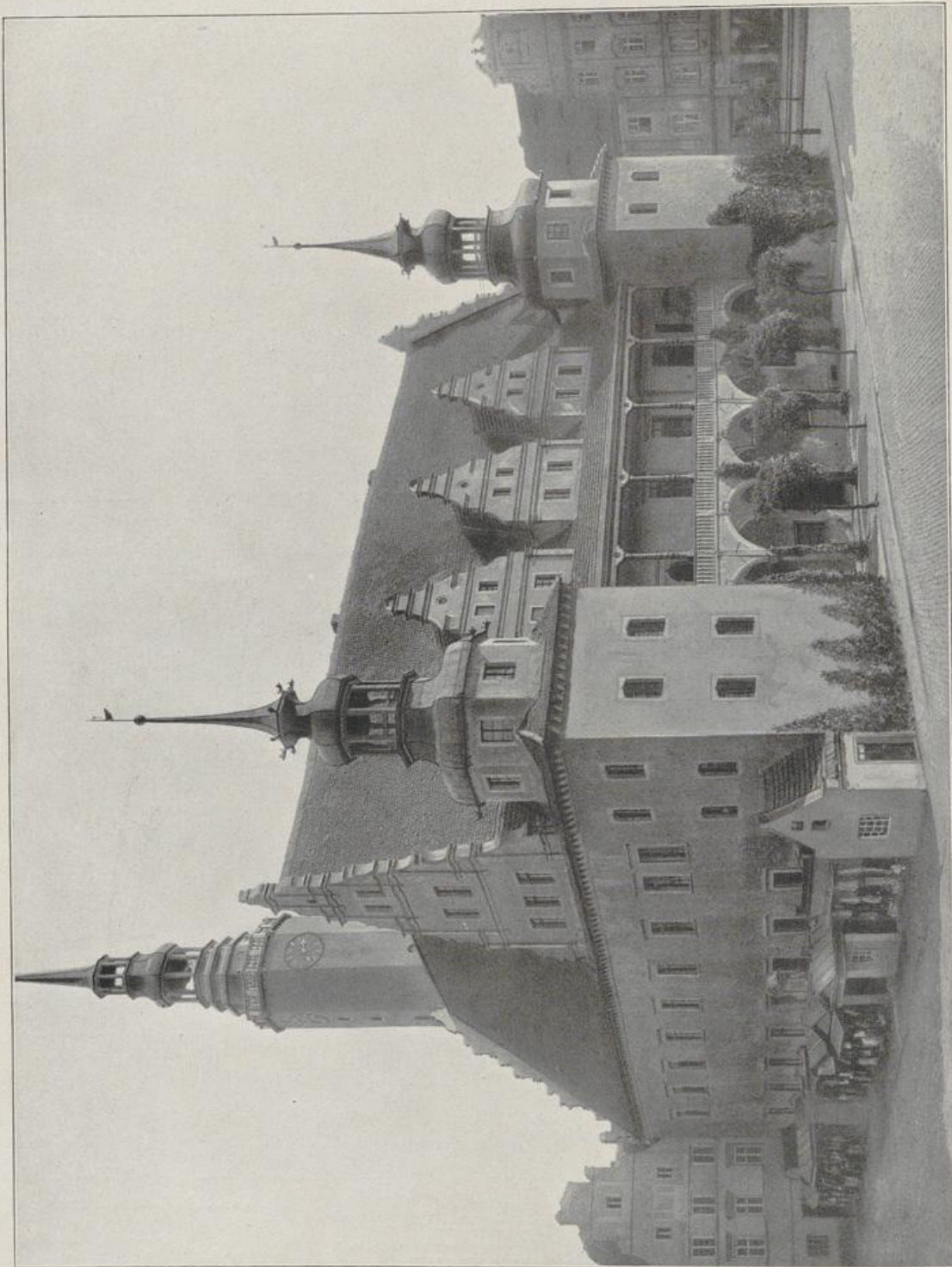

BRIEG. DAS RATNAUS.

phot. „Clichothek“, Berlin SW 68.

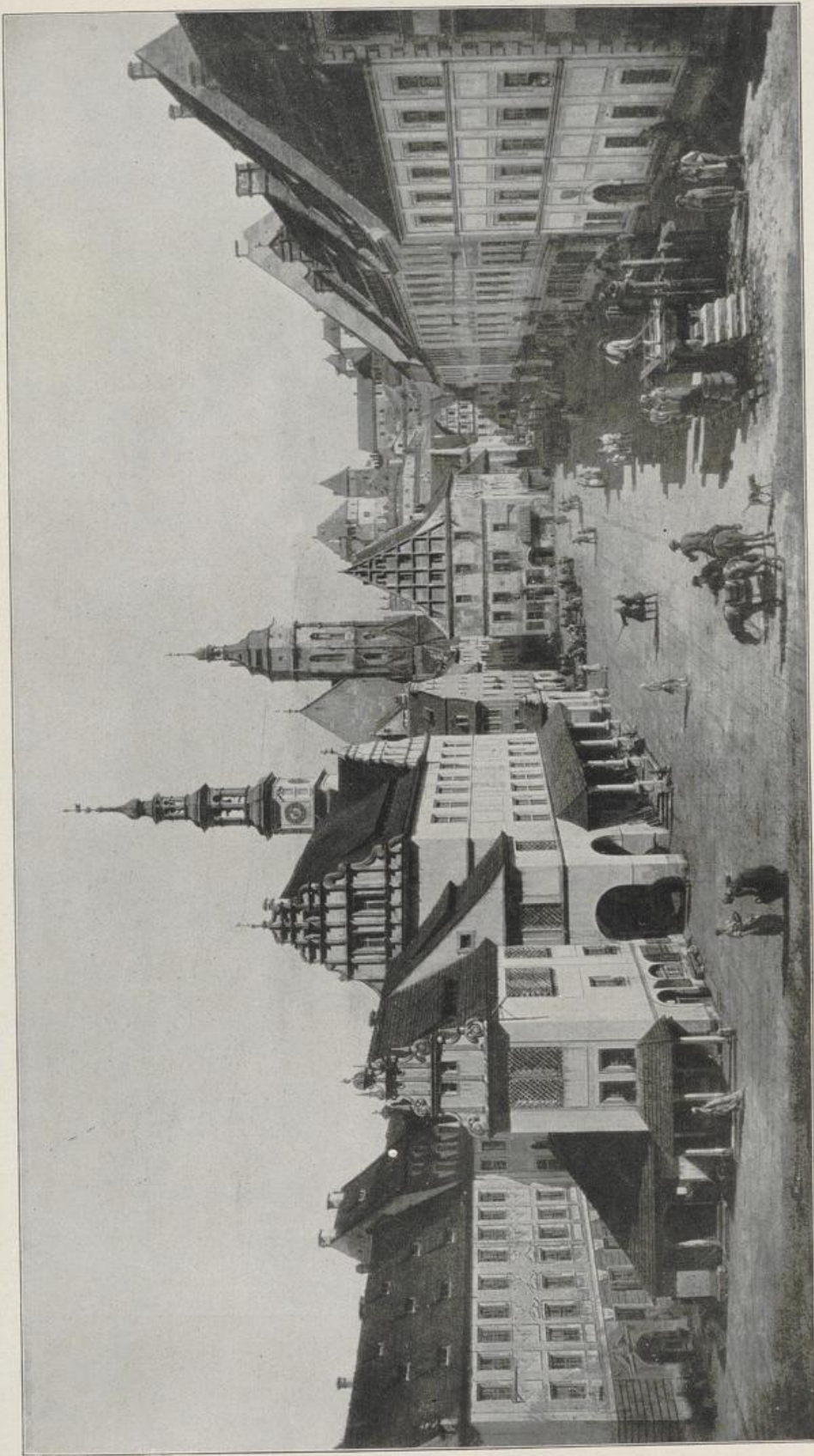

DER MARKTPLATZ VON PIRNA. GEMALDE VON CANALETTO.

phot. Konrad Klenm, Dresden-A.



GÖRLITZ.
HAUS IN DER NEISSESTRASSE.



Atelier Fedor Grünthal, Breslau.

BRESLAU.
DAS ALTE RATHAUS. RECHTS DIE STAUPSAULE.



Atelier K. F. Wunder, Hannover.

HANNOVER.
DAS LEIBNIZHAUS.



Neue Photogr. Gesellsch., Steglitz.

HANNOVER.
DAS HAUS DER VÄTER.

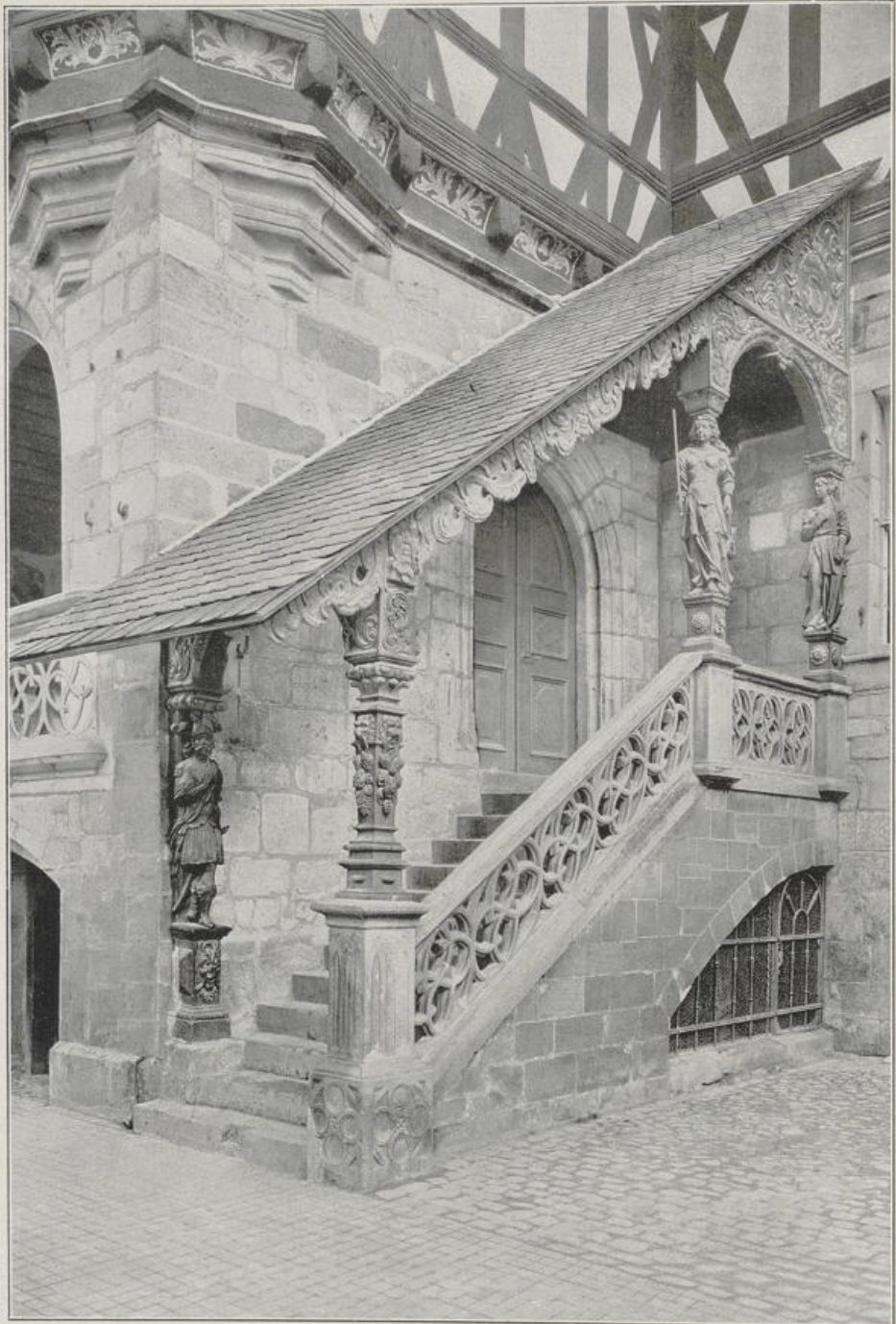

phot. K. Meßbildanstalt, Berlin.

DUDERSTADT IN HANNOVER.
DIE RATHAUSTREPPE.

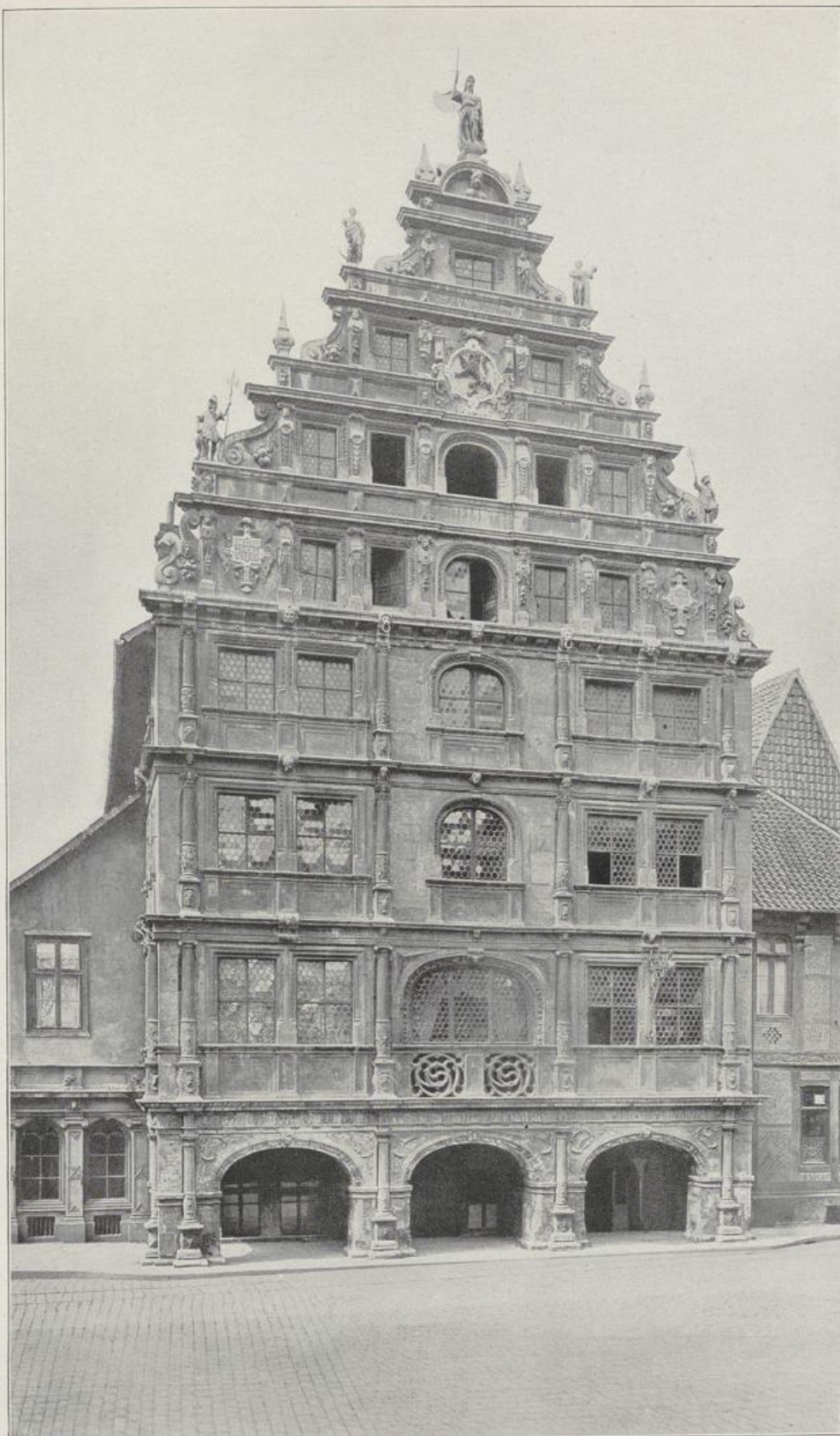

phot. K. Meßbildanstalt, Berlin.

BRAUNSCHWEIG.
DAS GEWANDHAUS.

Bürger-BAU. Bogen SECHS.

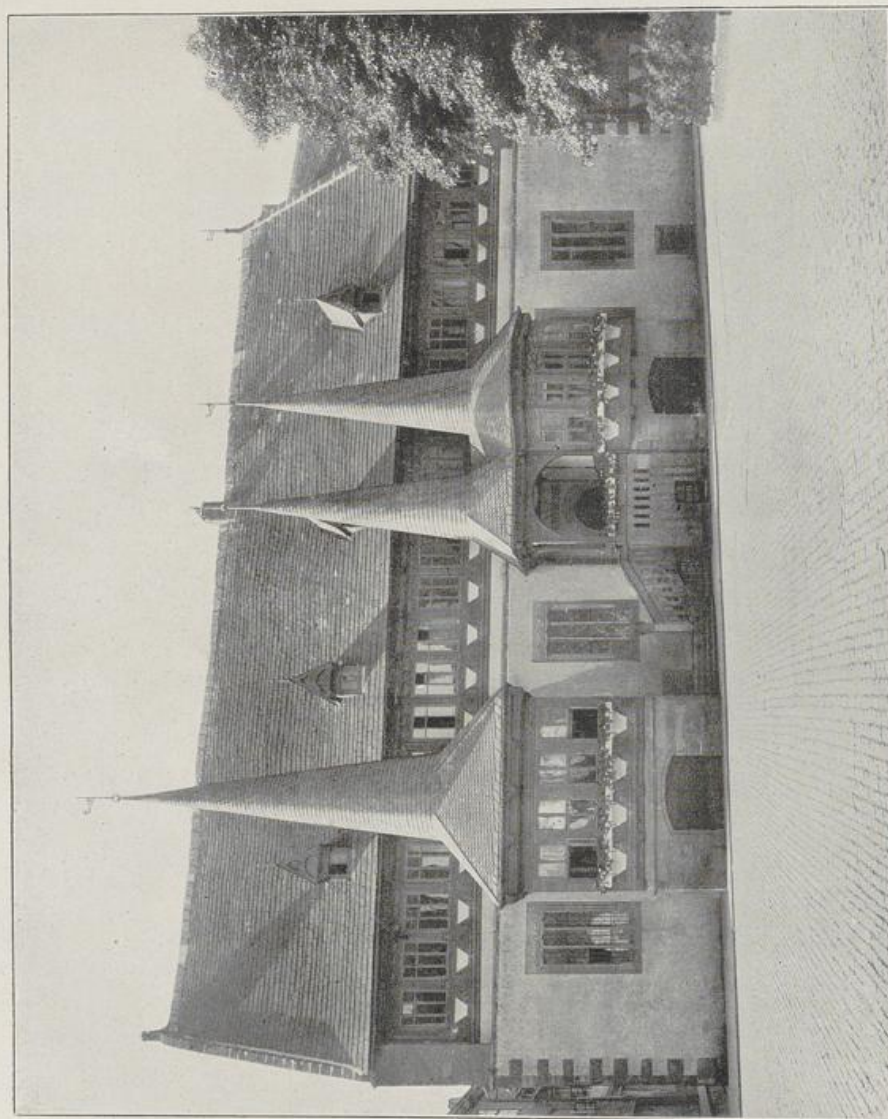

EINBECK. DAS RATHAUS.

phot. Buchhandlung F. Ammon Nachf., Einbeck.

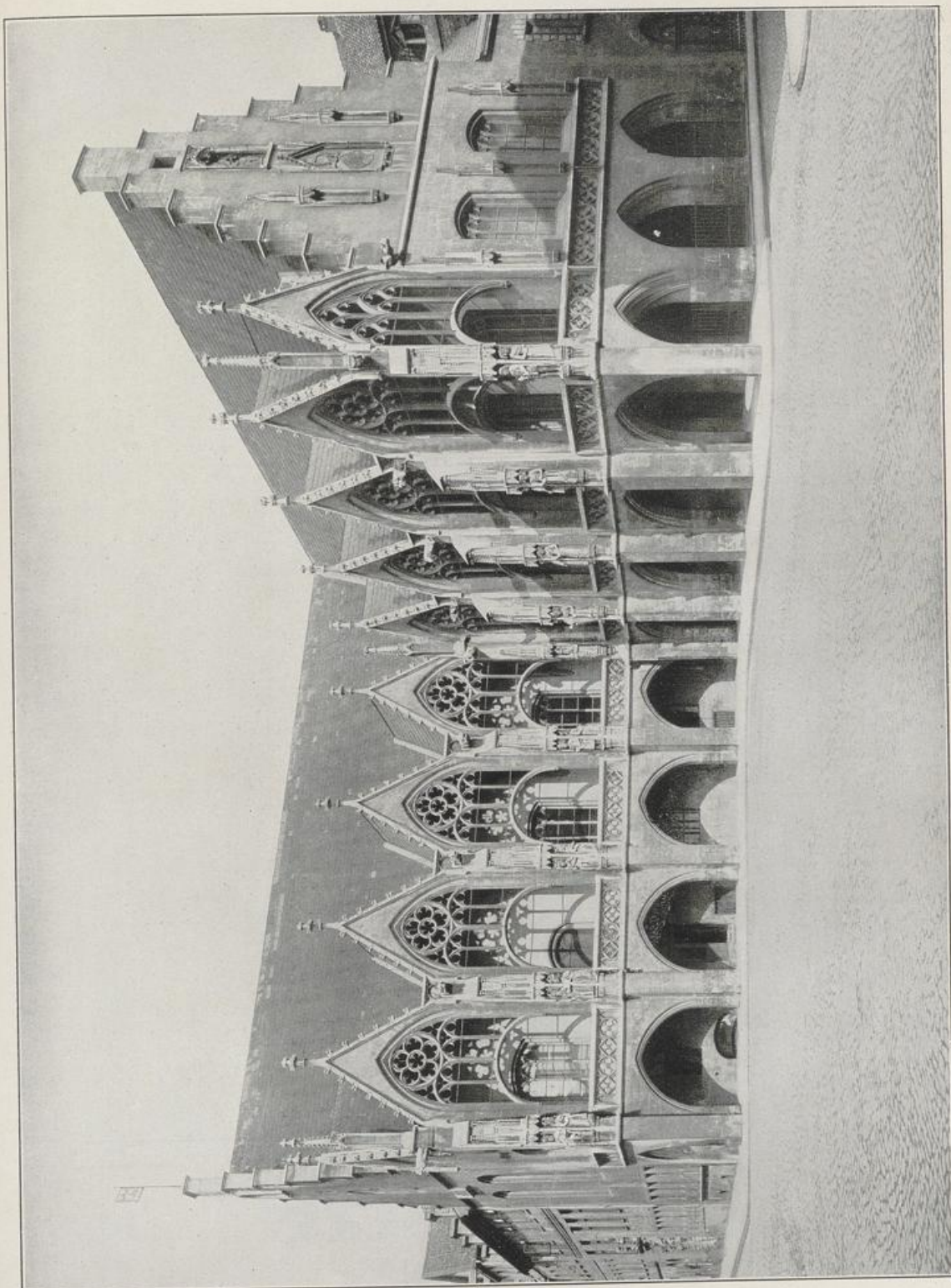

Neue Photogr. Gesellschaft, Steglitz.

BRAUNSCHWEIG. DAS ALTSTÄDTER RATHAUS.



phot. K. Meßbildanstalt, Berlin.

HALBERSTADT.
DAS RATHAUS MIT ROLAND. IM HINTERGRUNDE ST. MARTINI.

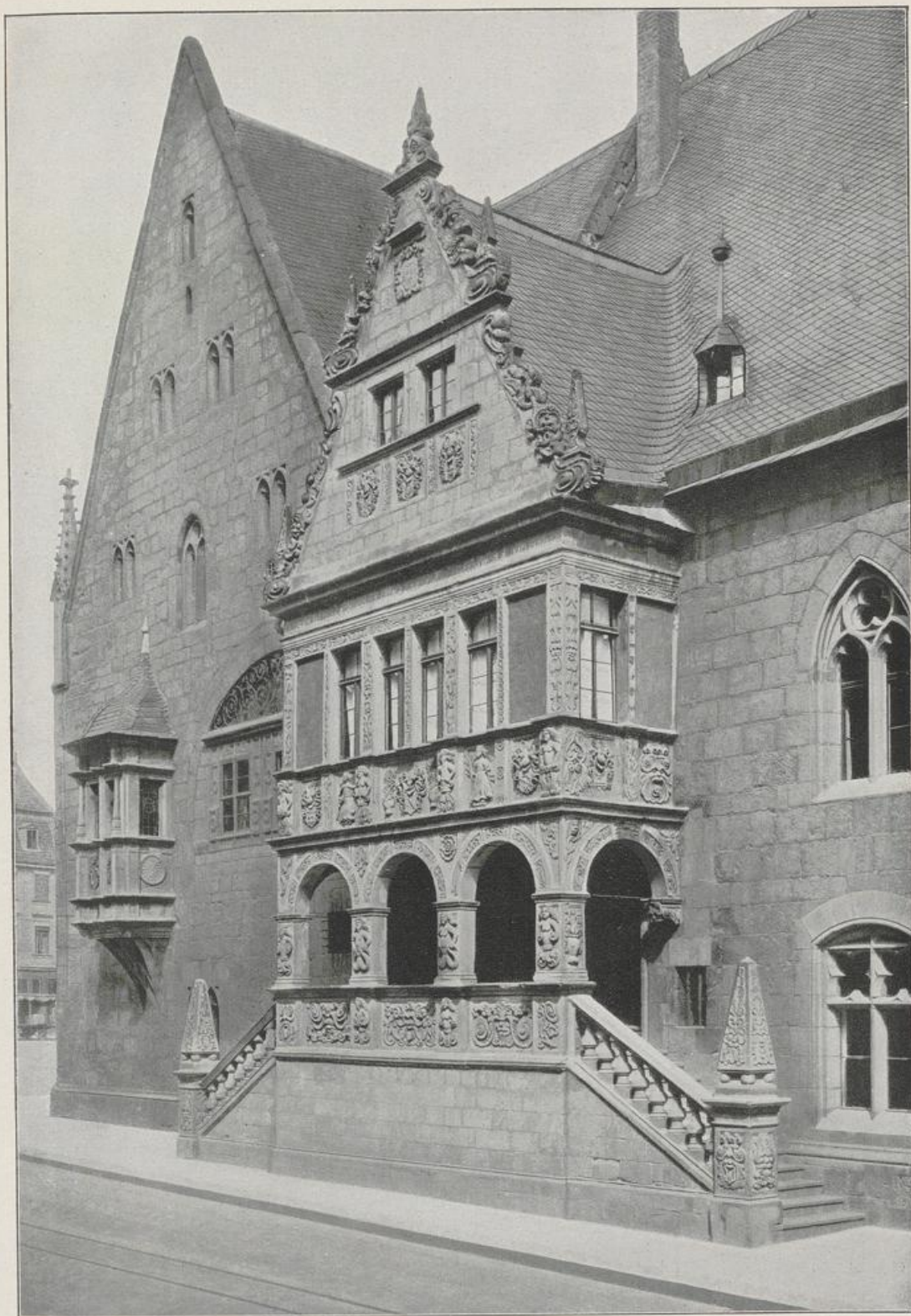

Neue Photogr. Gesellsch., Steglitz.

HALBERSTADT.
DER ERKERVORBAU DES RATHAUSES.



Atelier Georg Meyer, Braunschweig.

BRAUNSCHWEIG.

HAUS DOMMES. FRÖHER IM SACK NR. 9. JETZT BURGPLATZ.



Neue Photogr. Gesellsch., Steglitz.

GOSLAR.
DAS BRUSTTUCH.

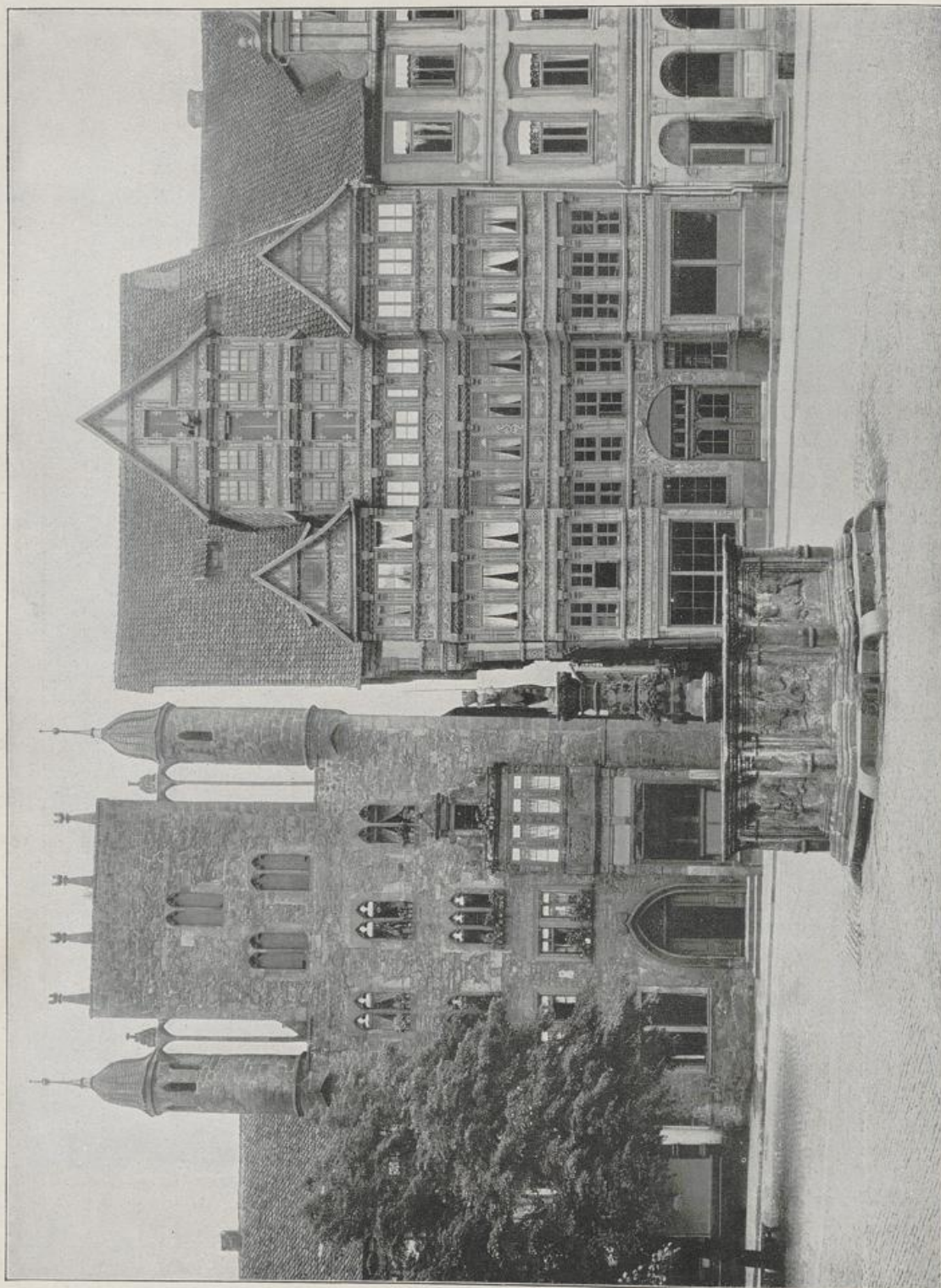

HILDESHEIM. DAS „TEMPLERHAUS“ (links) UND DAS WEDEKINDSCHE HAUS (reschle) AM MARKT.

Neue Photogr. Gesellschaft, Stogitz.

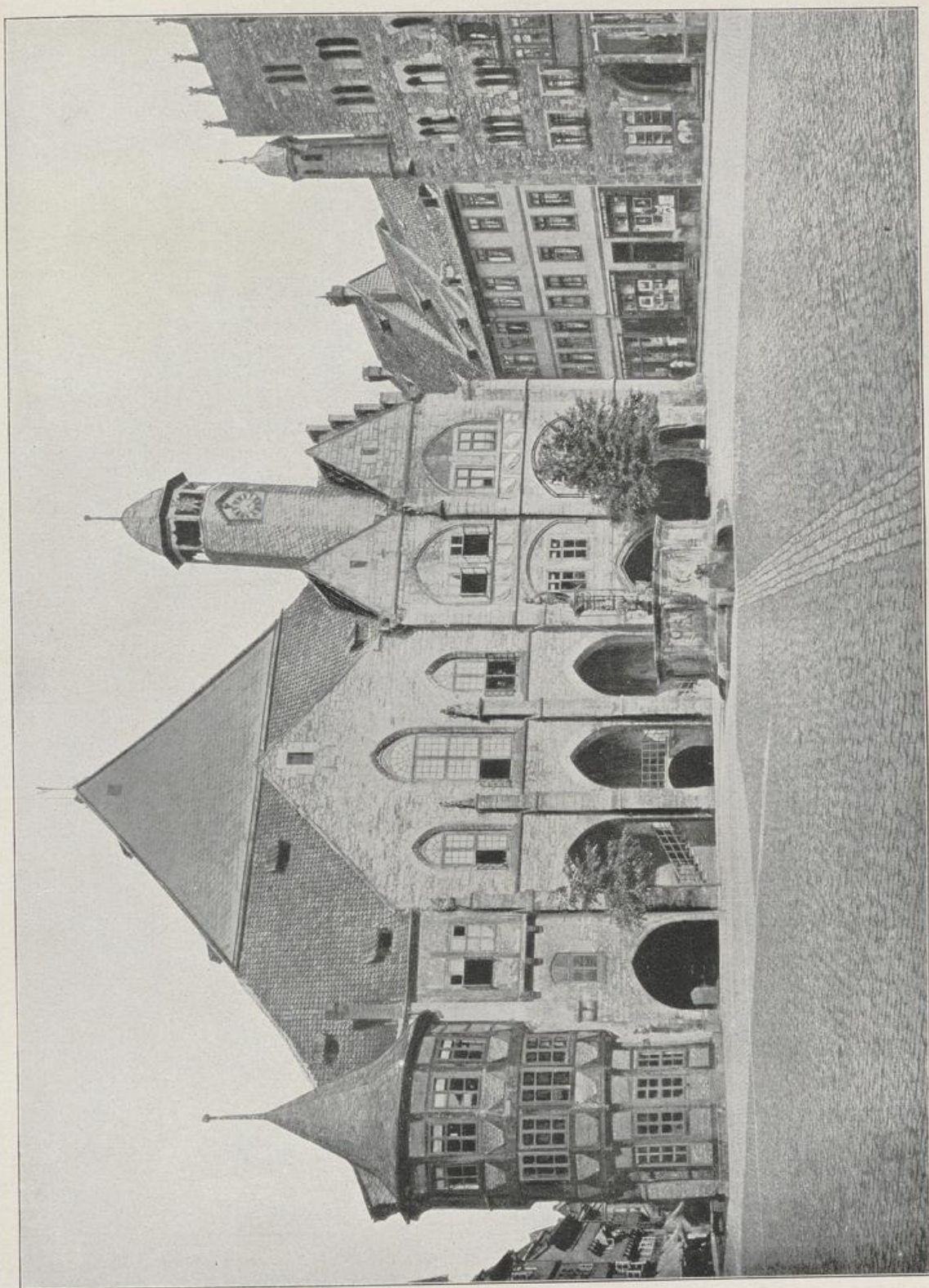

HILDESHEIM. DAS RATHAUS VOR DER ERNEUERUNG.



phot. J. Mertz, Kassel.

HILDESHEIM.
DAS SIMSONHAUS.



phot. F. H. Bödeker, Hildesheim.

HILDESHEIM.
DAS KNOCHENHAUERHAUS MIT DEM MARKTBRUNNEN.



phot. J. Mertz, Kassel.

HILDESHEIM.
HAUS IN DER OSTERSTRASSE.



Neue Photogr. Gesellsch., Steglitz.

WERNIGERODE A. H.
DAS RATHAUS.



phot. Ernst Kliche, Quedlinburg.

WERNIGERODE A. H.
HAUS IN DER BREITESTRASSE.

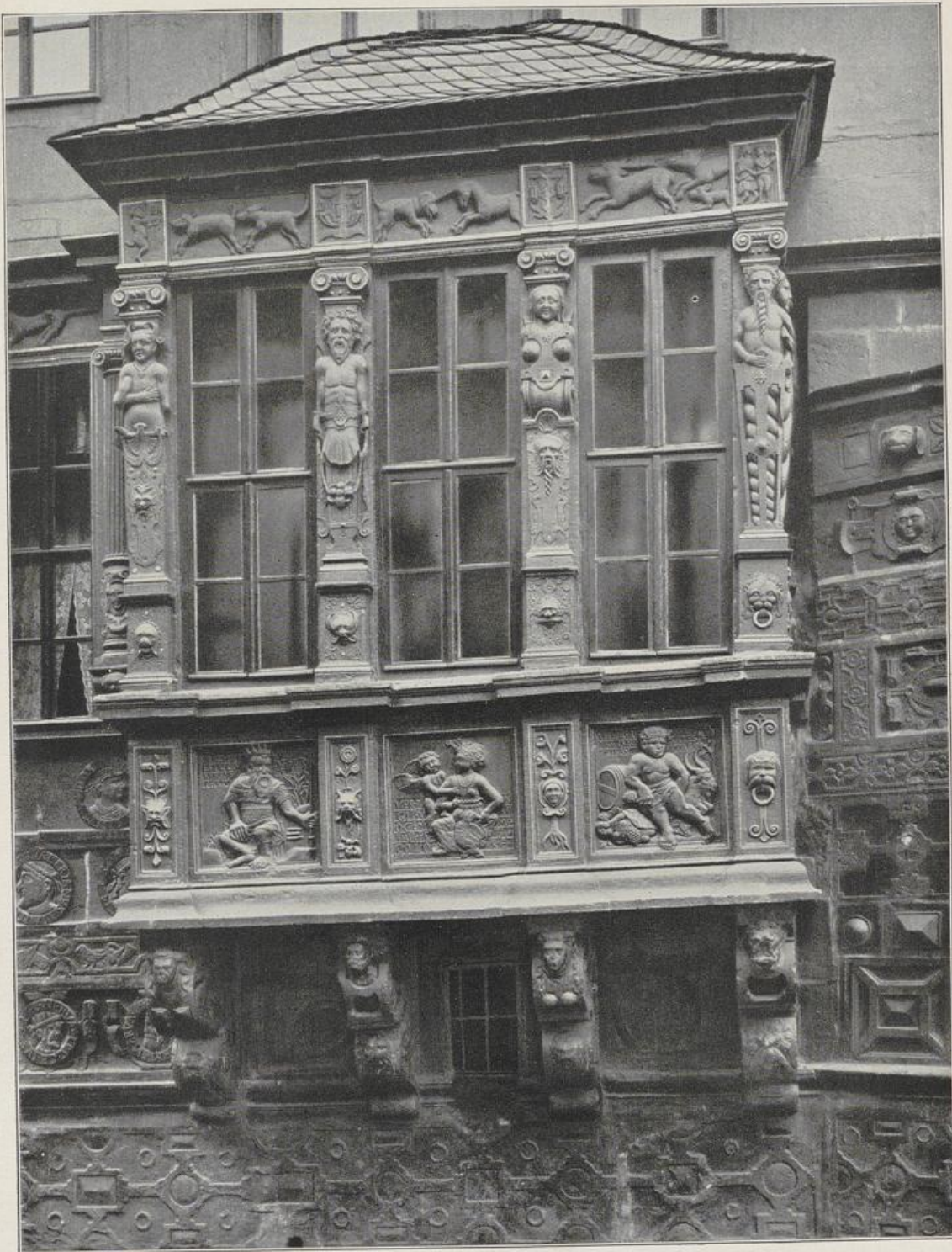

Neue Photogr. Gesellsch., Steglitz.

HILDESHEIM.
ERKER AM SOGENANTEN KAISERHAUSE.

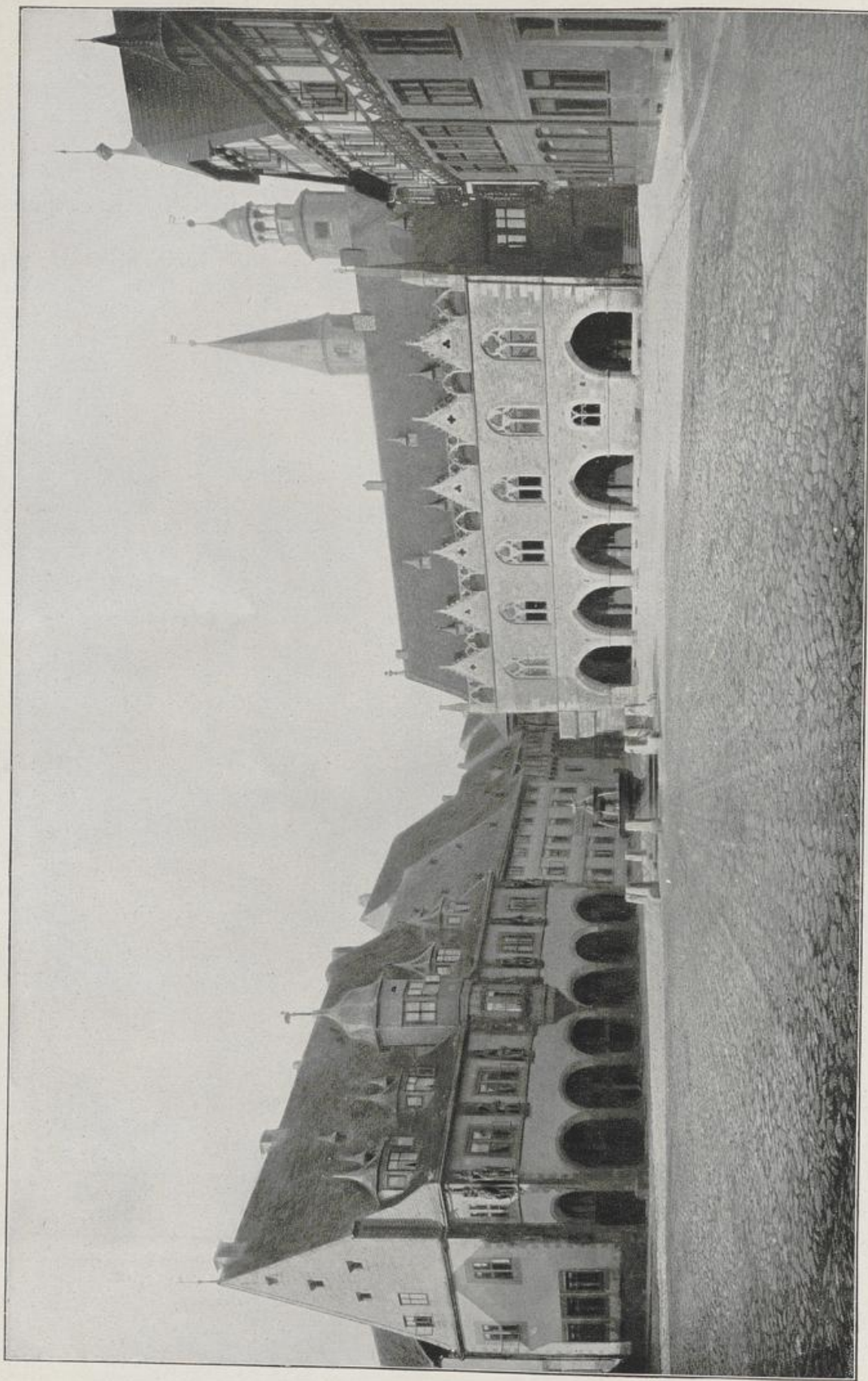

GOSLAR. DER MARKTPLATZ. LINKS DAS „KAISERWORTH“ VOR, RECHTS DAS RATHAUS NACH DER ERNEUERUNG.

Atelier E. Rose, Wernigerode.

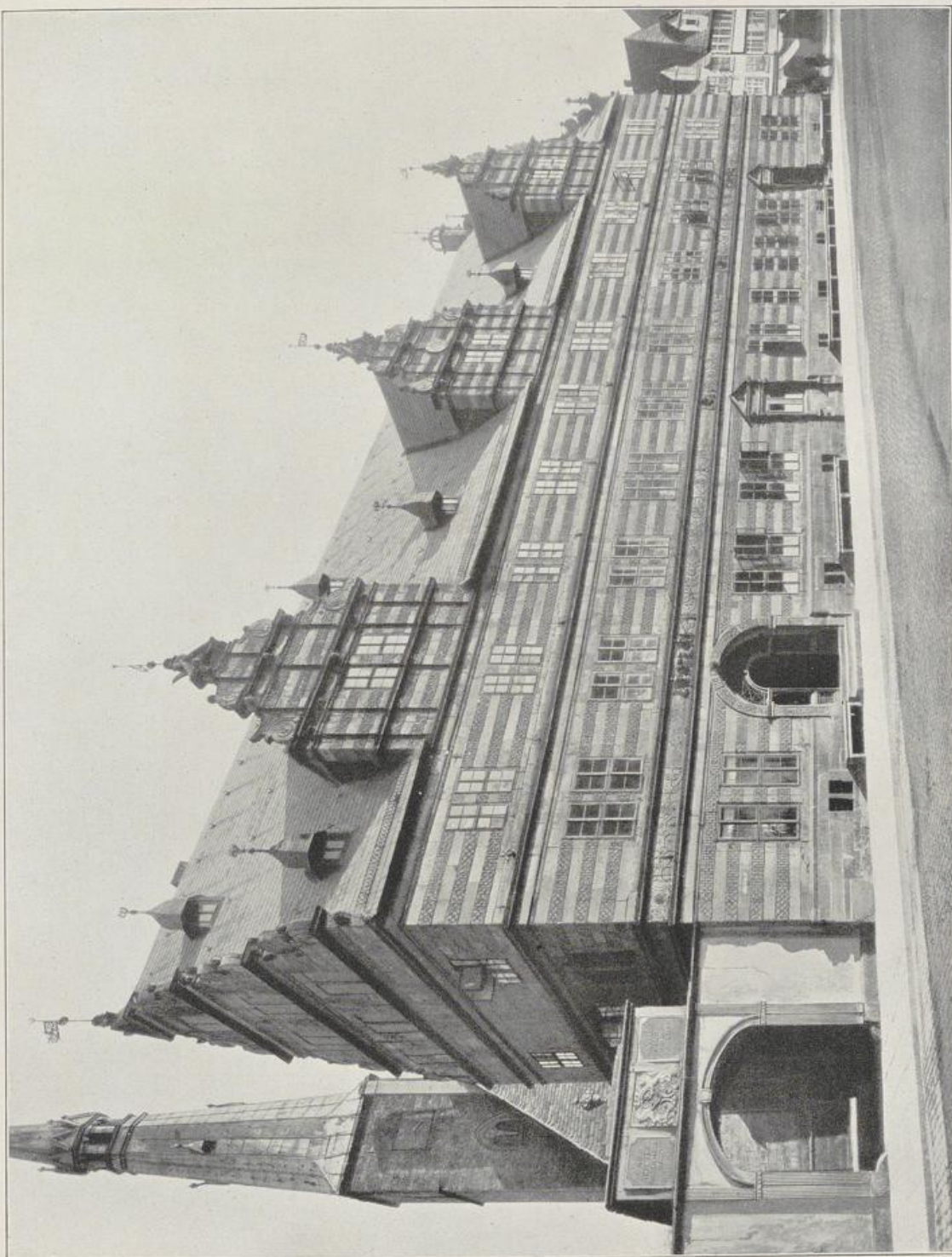

Neue Photogr. Gesellschaft, Stoglitz.

HAMELN. DAS HOCHZEITSHAUS.

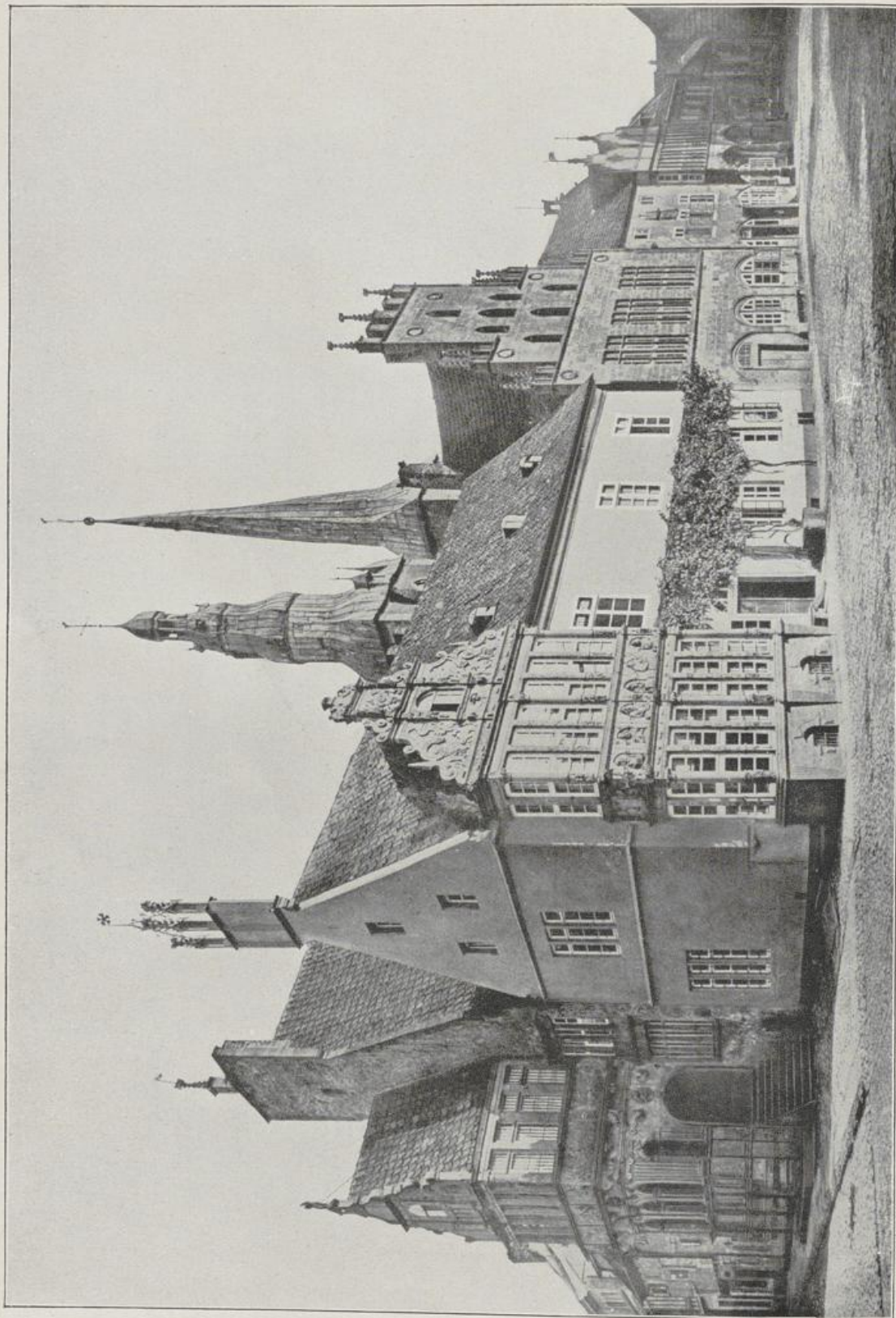

LEMGO. DAS RATHAUS.

phot. Dr. F. Stœdtner, Berlin NW.

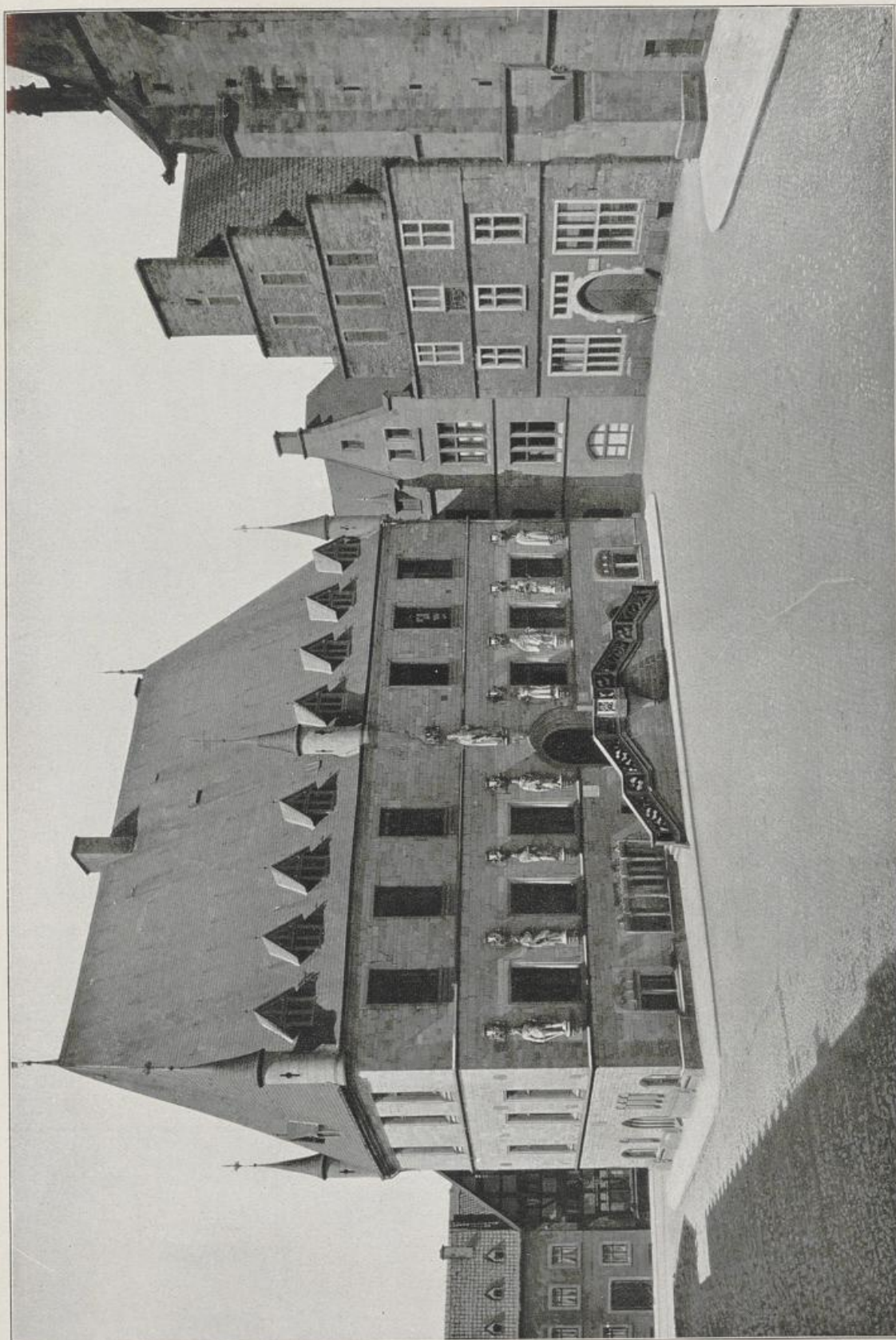

OSNABRÜCK. DAS RATHAUS.

phot. Cramer's Kunstsalon, Dortmund.



Neue Photogr. Gesellsch., Steglitz.

MINDEN I. WESTF.
DAS RATHAUS.



phot. K. Meßbildanstalt, Berlin.

PADERBORN.
DAS RATHAUS.



Neue Photogr. Gesellsch., Steglitz.

MÜNSTER I. WESTF.
DAS STADTWEINHAUS.

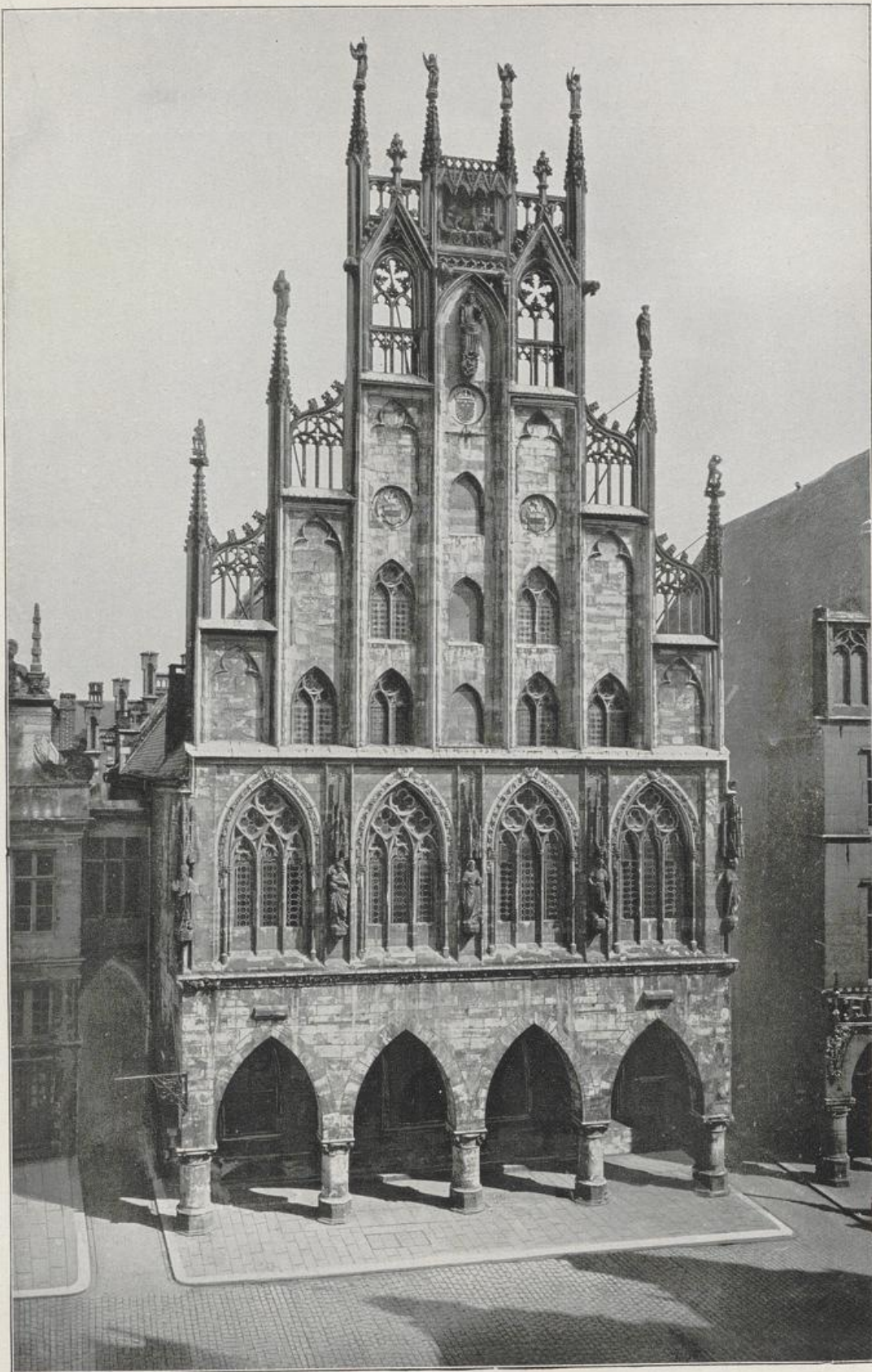

phot. Dr. Quedenfeldt, Düsseldorf.

MÜNSTER I. WESTF.
DAS RATHAUS.

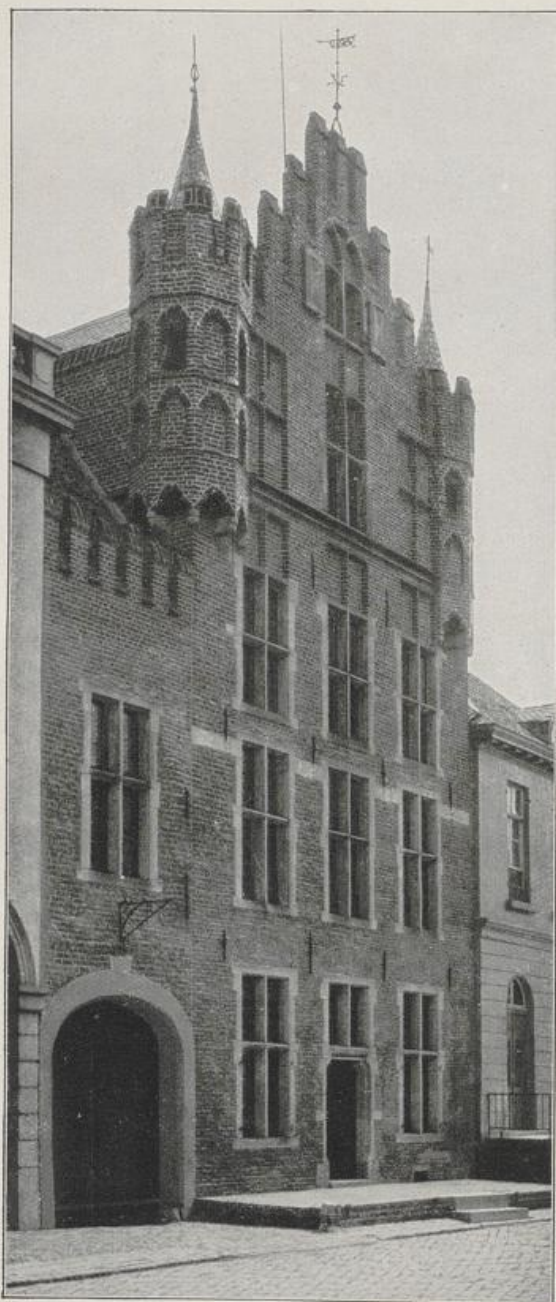

GOCH AM NIEDERRHEIN.
HAUS ZU DEN 5 RINGEN.



phot. Dr. Quedenfeldt, Düsseldorf.

NEUSS AM NIEDERRHEIN.
GASTHAUS „ZUR BLOMEN“.

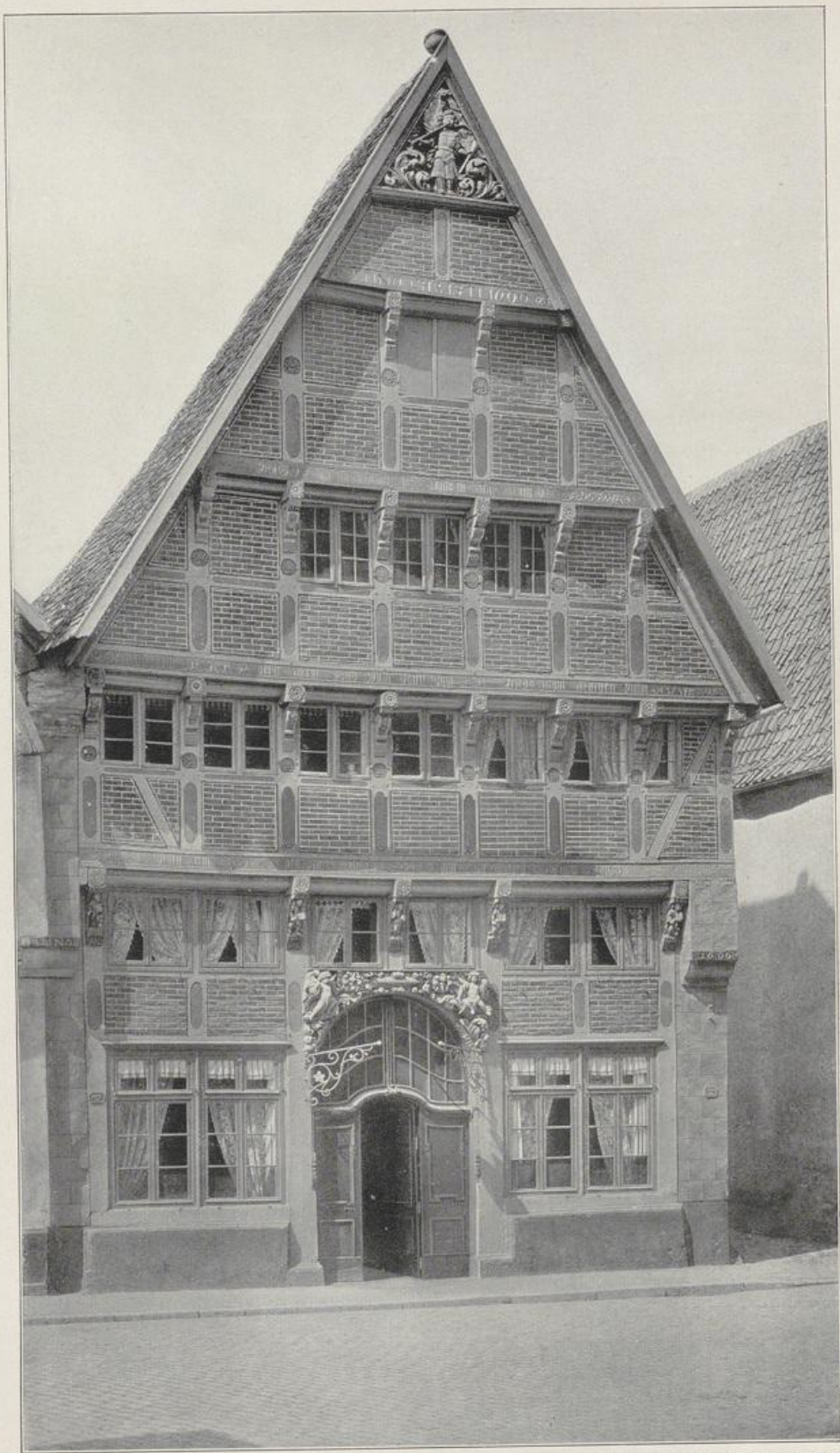

phot. K. Meßbildanstalt, Berlin.

OSNABRÜCK.
FACHWERKHAUS IN DER BIERSTRASSE.

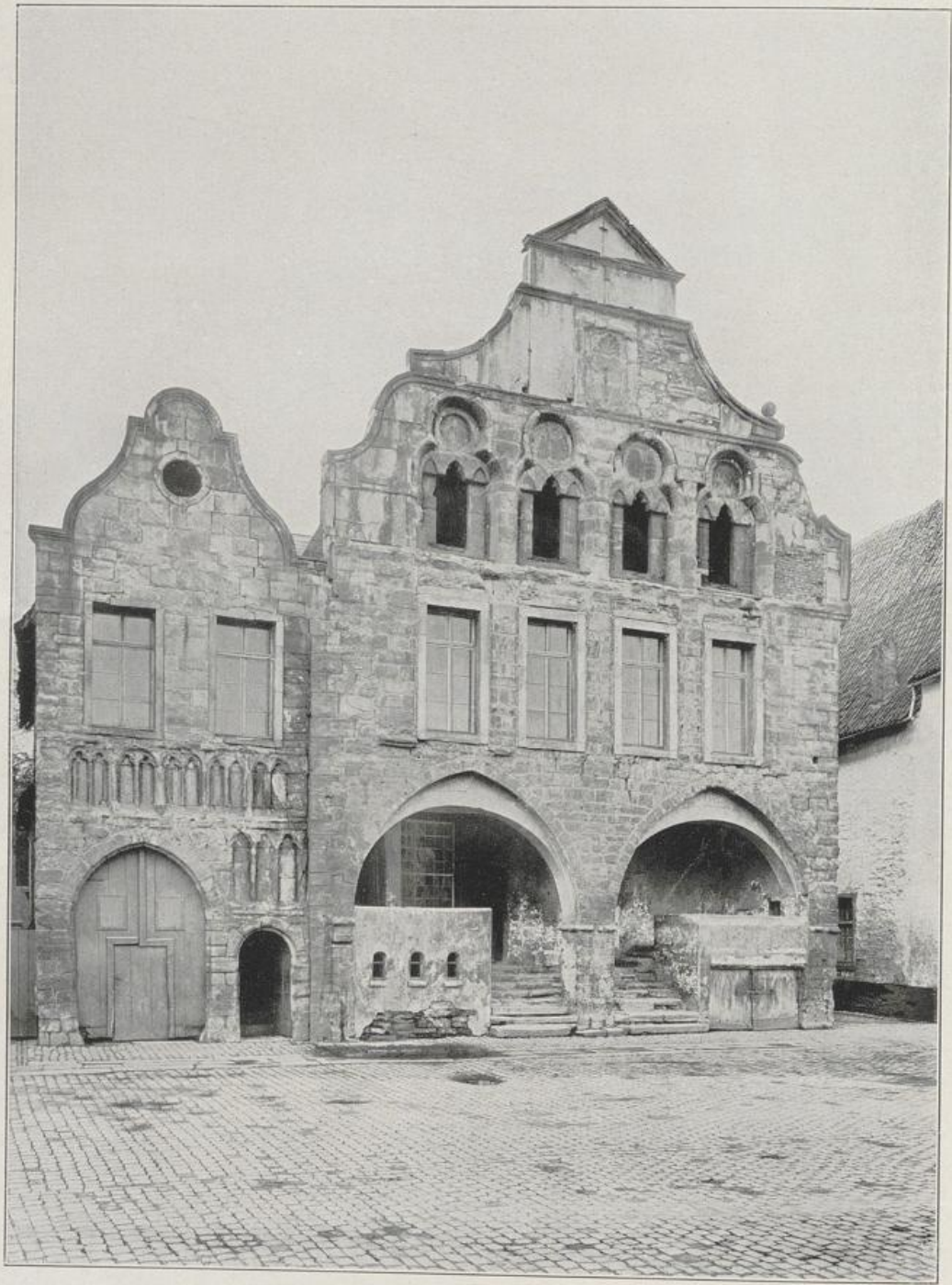

phot. K. Meßbildanstalt, Berlin.

DORTMUND.
DAS RATHAUS VOR DER ERNEUERUNG.

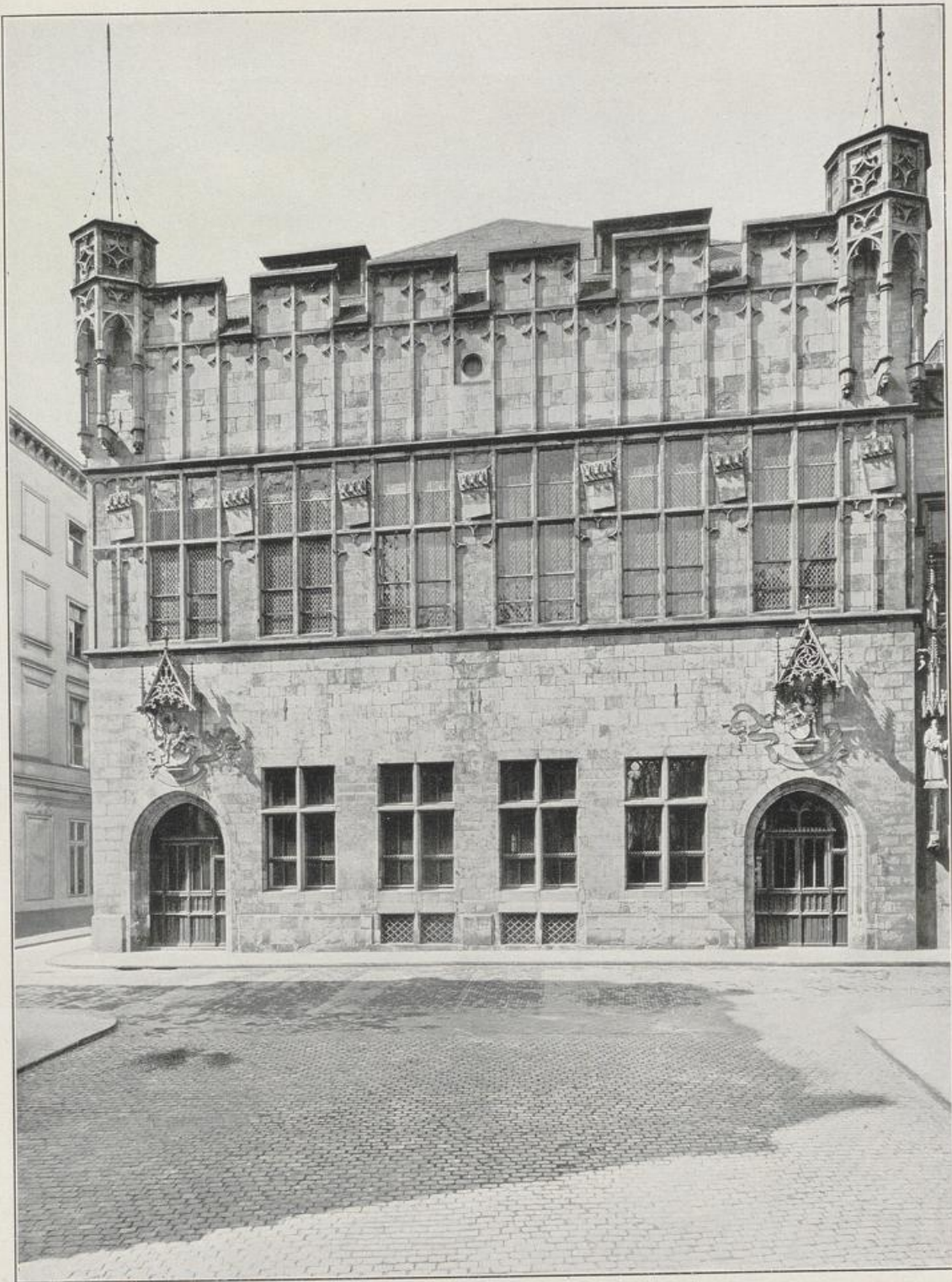

phot. K. Meßbildanstalt, Berlin.

KÖLN A. RH.
DAS TANZ- UND KAUFHAUS GÜRZENICH.



phot. M. Jacobi's Nachfolger, Aachen.

AACHEN.
DAS RATHAUS VOR DEM BRANDE.

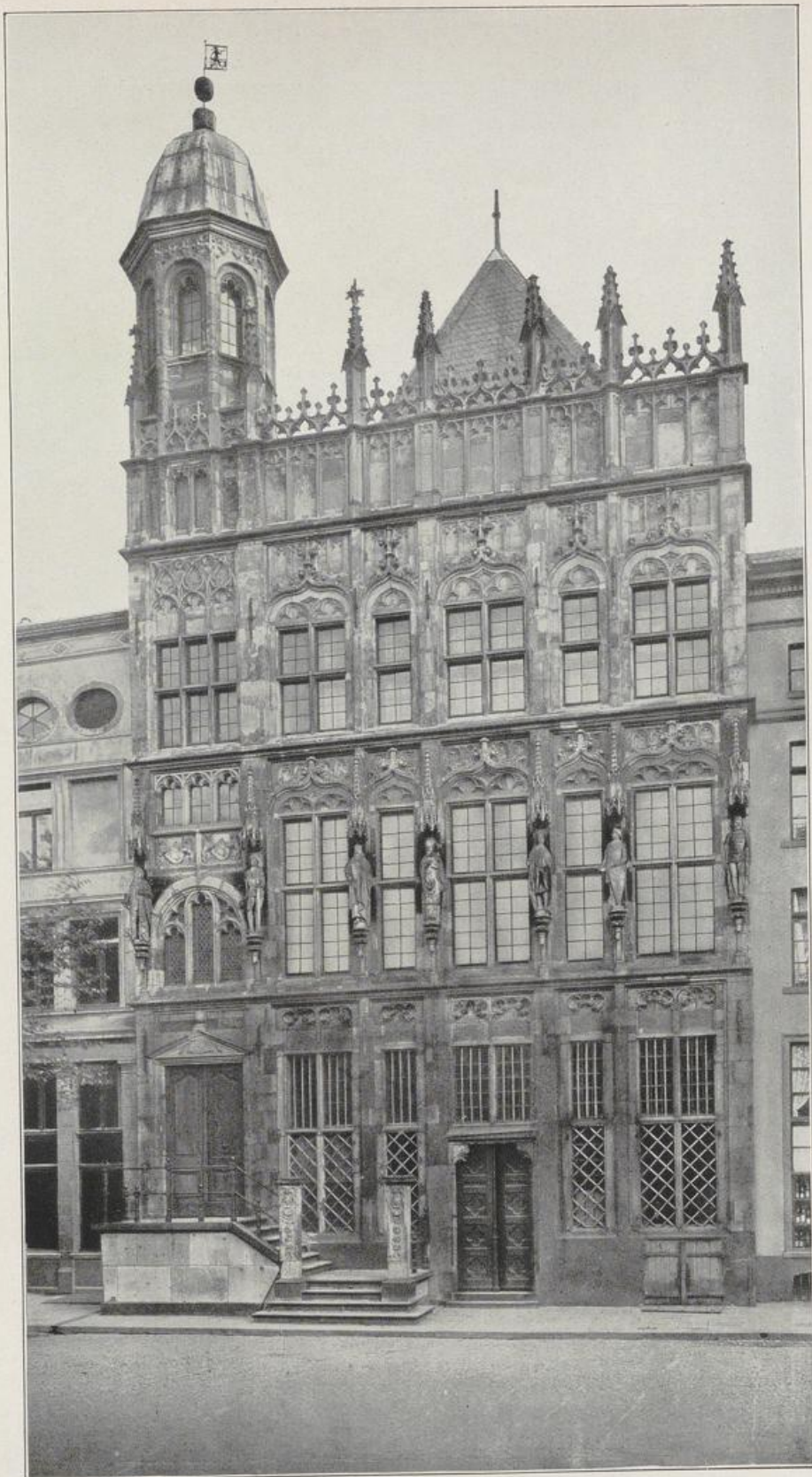

phot. K. Meßbildanstalt, Berlin.

WESEL AM NIEDERRHEIN.
DAS RATHAUS.

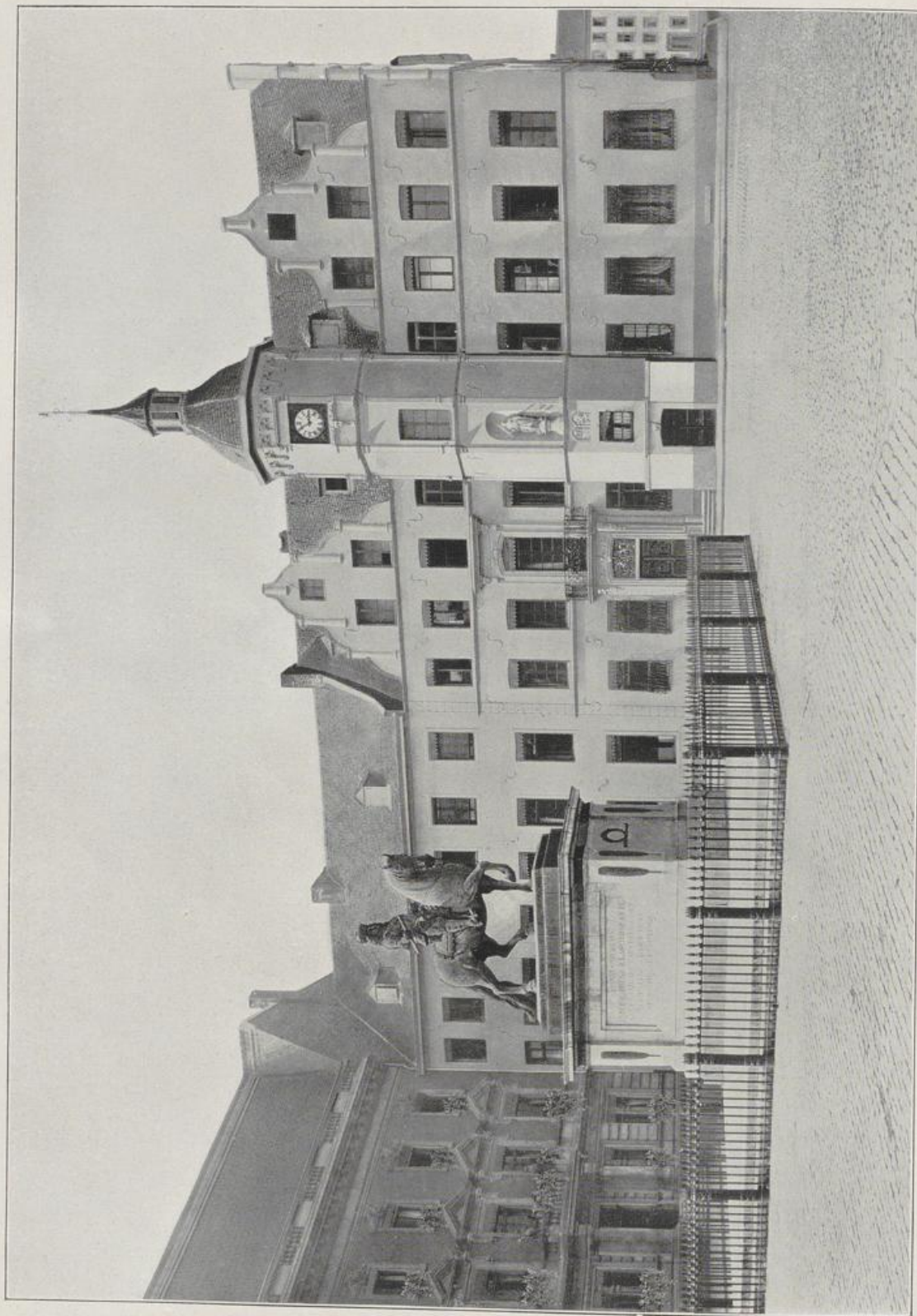

DÜSSELDORF. DAS ALTE RATHAUS MIT DEM „JAN WELLM“-DENKMAL.

phot. K. Meßbildanstalt, Berlin.

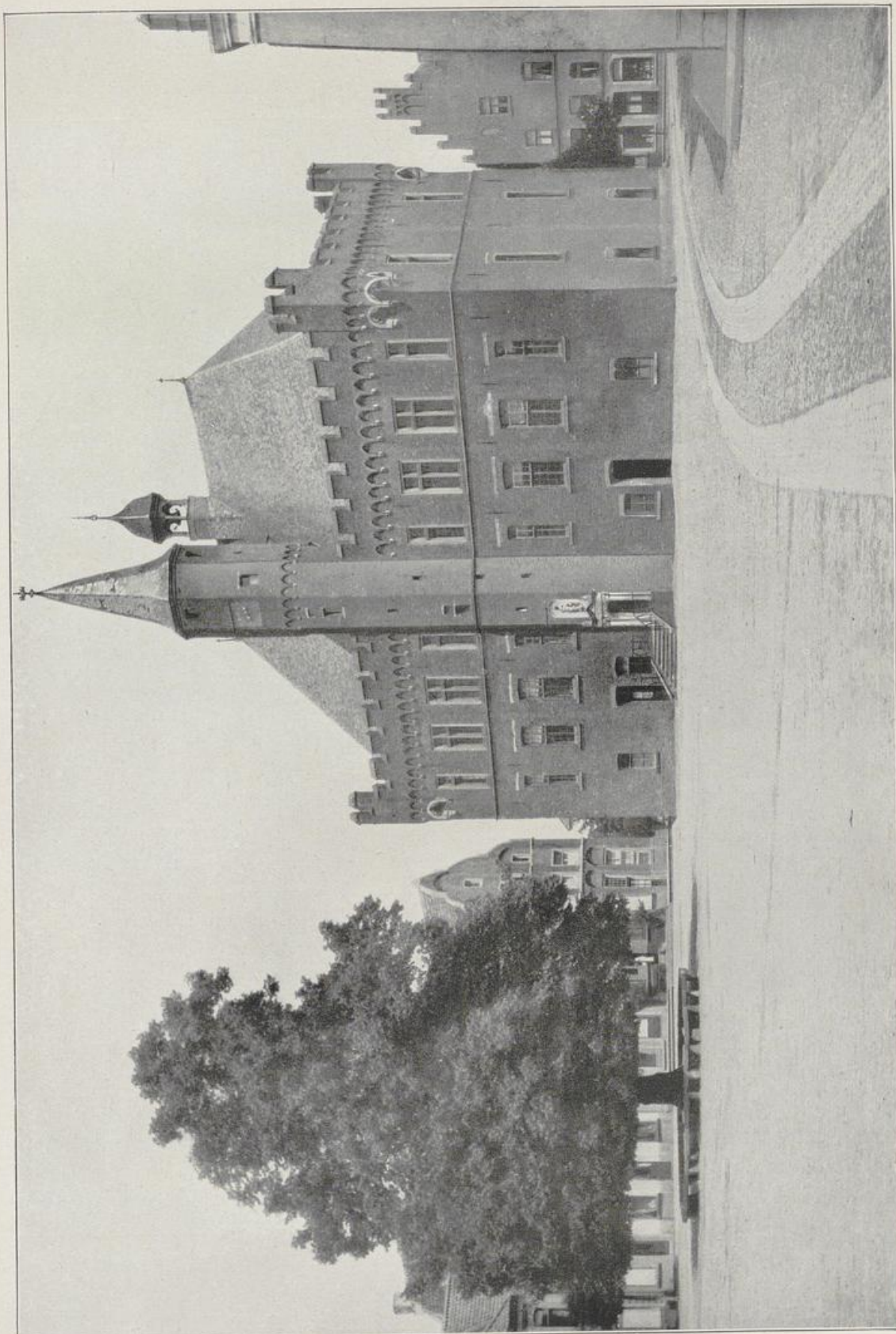

phot. Dr. Quedenfeldt, Düsseldorf.

KALKAR AM NIEDERRHEIN. DAS RATHAUS.

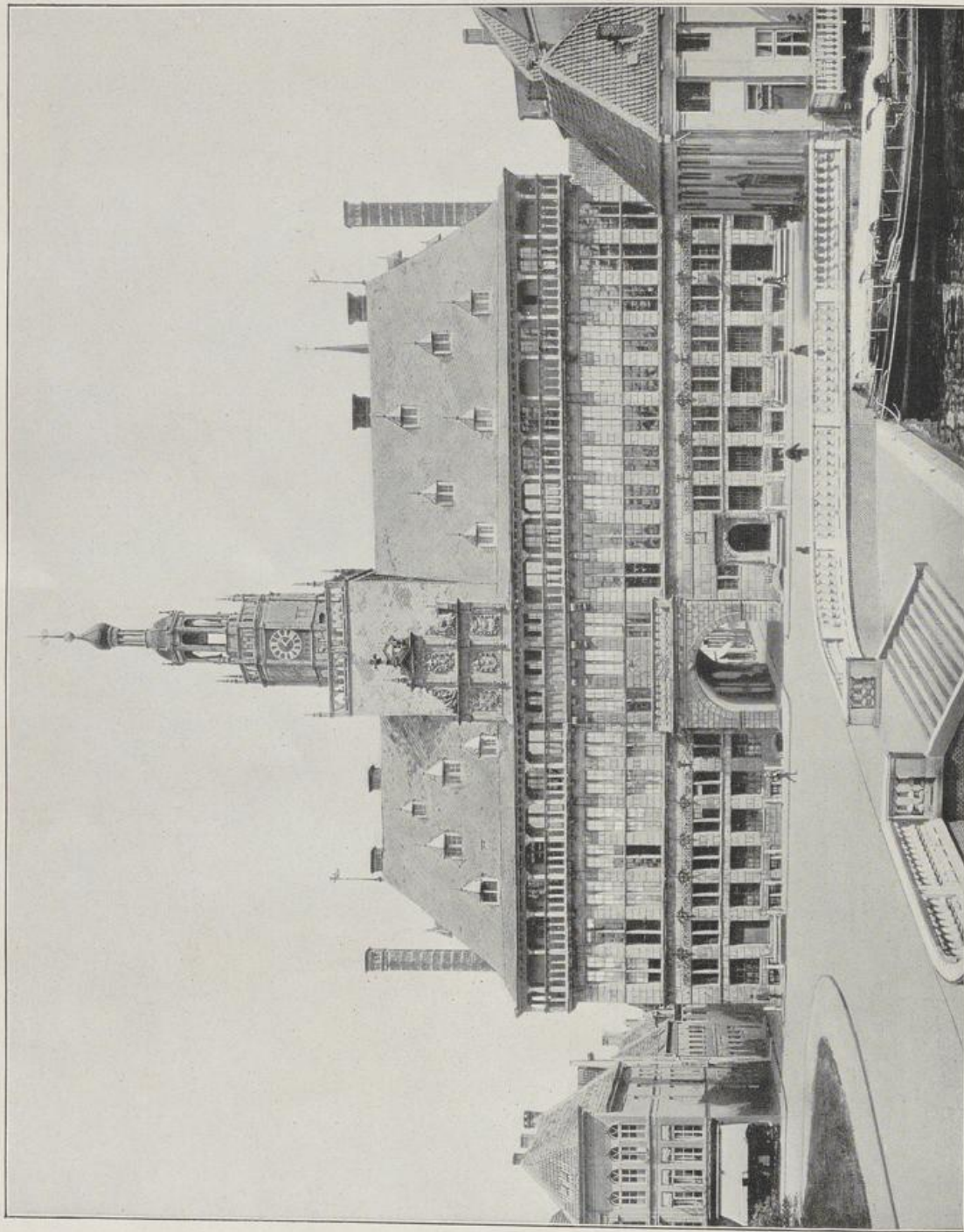

EMDEN. DAS RATHAUS.

phot. Stengel & Co., Dresden u. Buchhandlung W. Haynol, Emden.

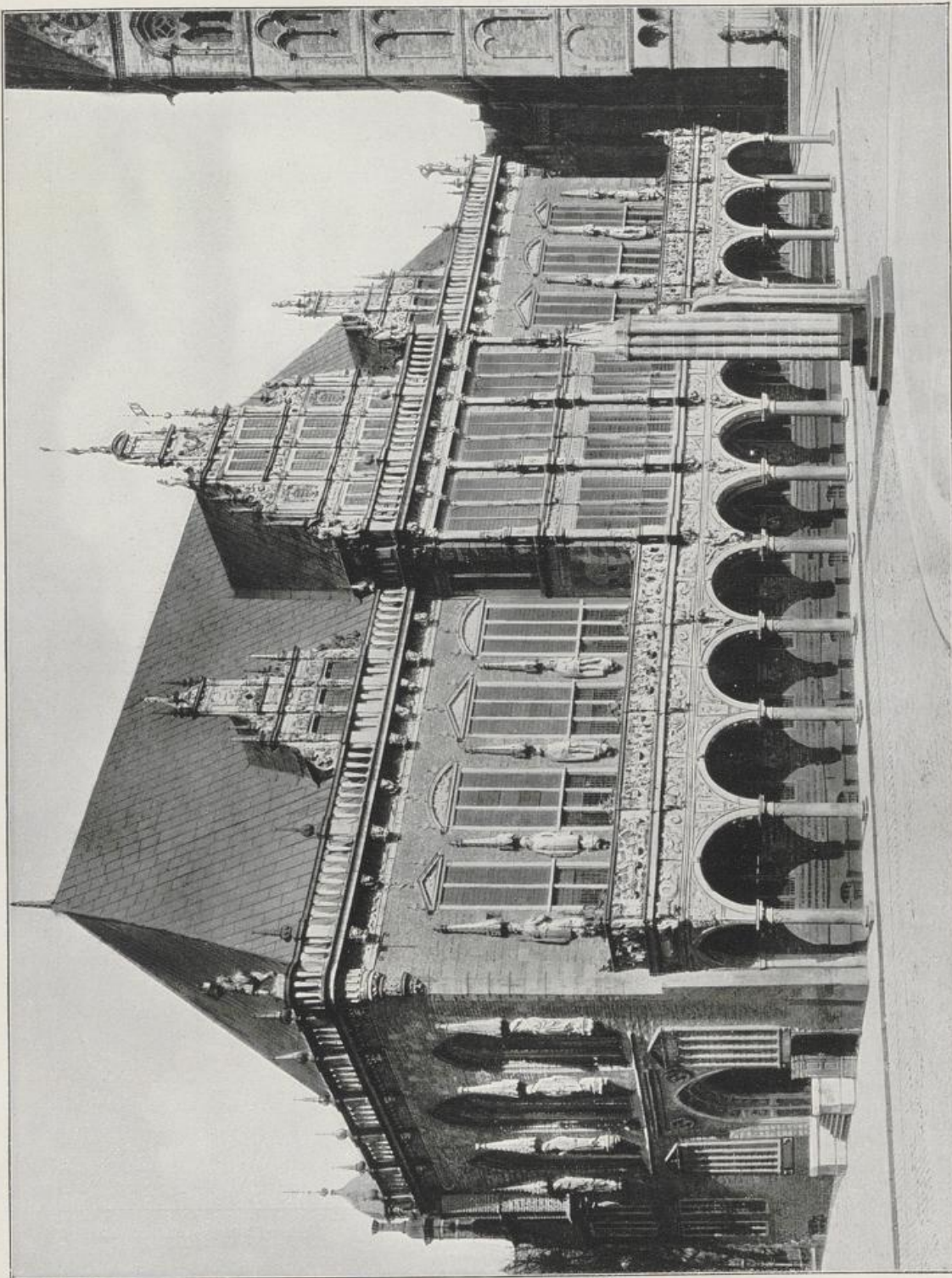

Neue Photogr. Gesellschaft, Steglitz.

BREMEN. DAS RATHAUS. IM VORDERGRUND DIE ROLANDSAULE.

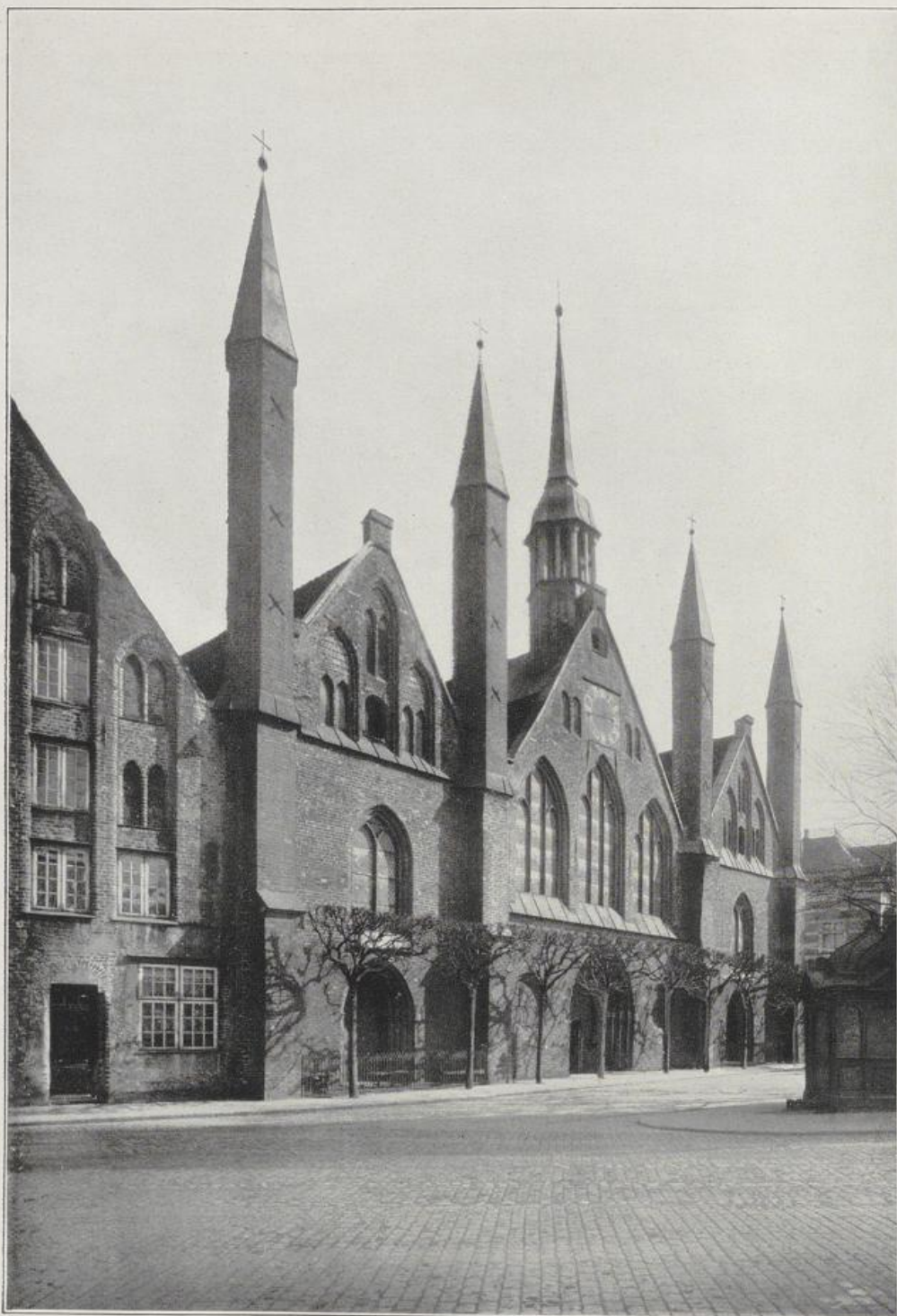

Techno-Photogr.-Archiv, Friedenau.

LÜBECK.
DAS HEILIGGEIST-HOSPITAL.



phot. K. Meßbildanstalt, Berlin.

BREMEN.
DAS GEWERBEHAUS.

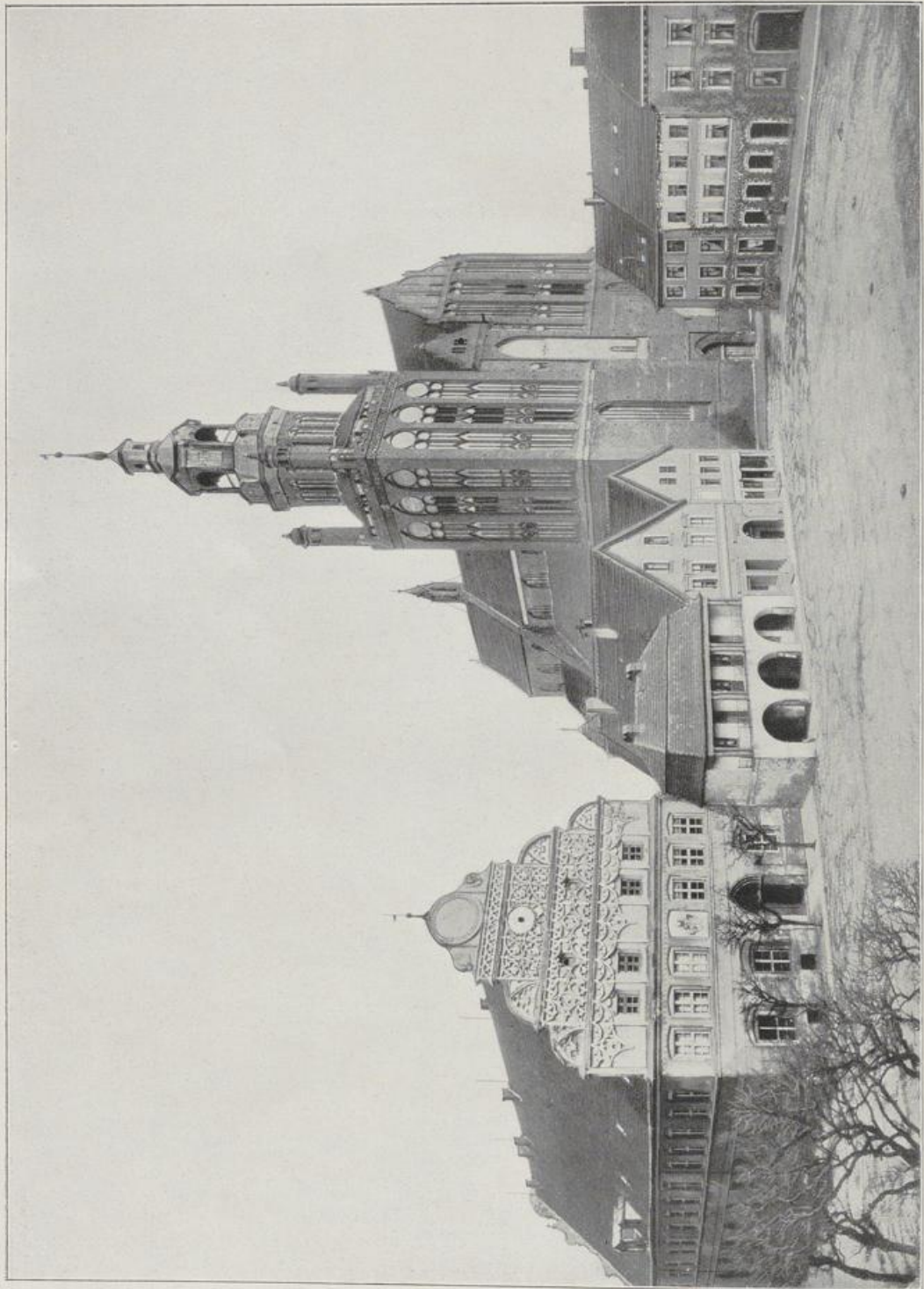

STARGARD I. P. DAS RATHAUS VOR DER ERNEUERUNG. RECHTS DIE MARIENKIRCHE.

Techno-Photogr.-Archiv, Friedenau.

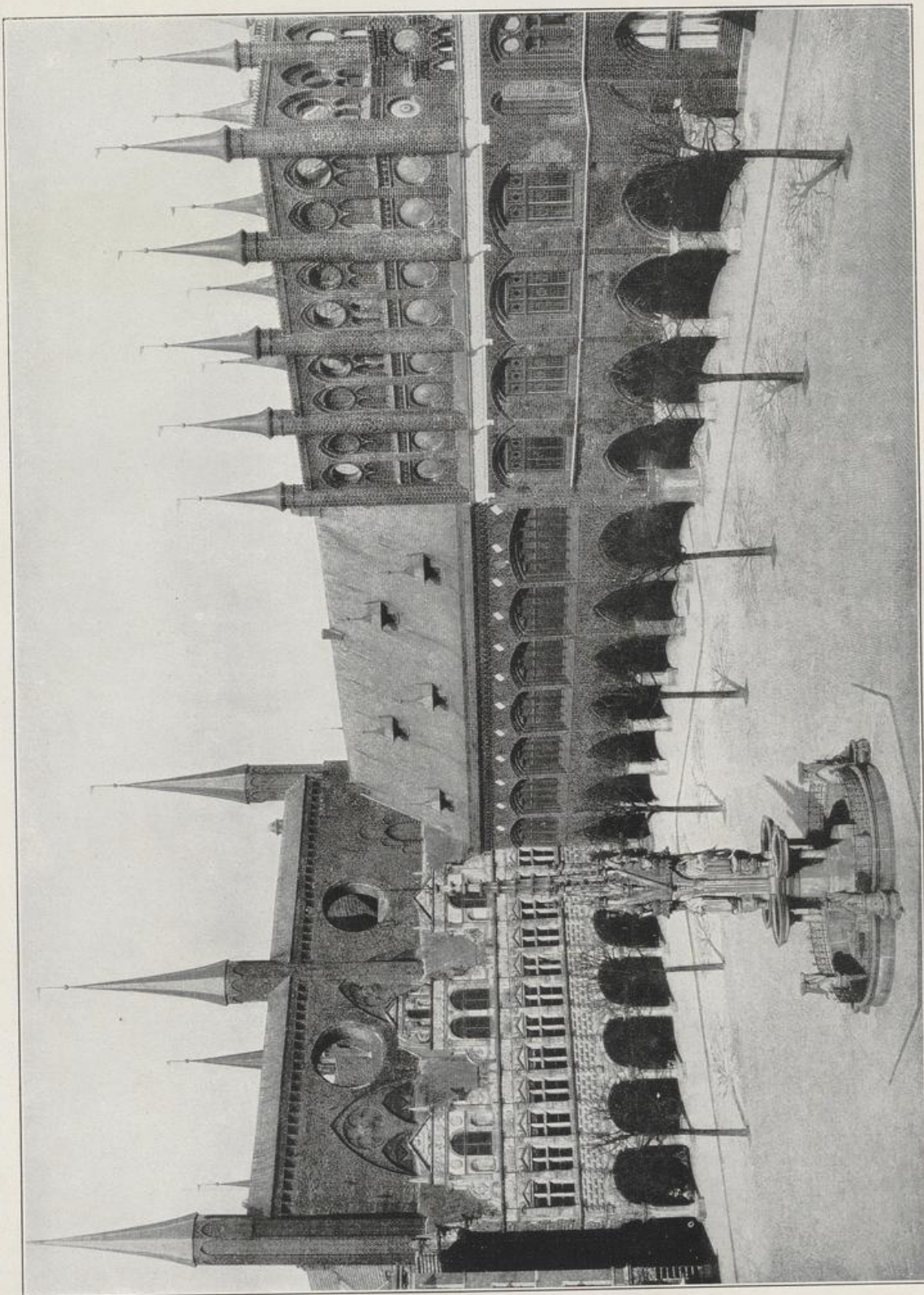

phot. Ch. Coleman, Lübeck.

LÜBECK. MARKTPLATZ MIT RATHAUS.



Kunstanstalt Ottmar Zieher, München.

GÜSTROW I. M.
GIEBELHAUS DER BRAUEREI HANSEN.



Neue Photogr. Gesellsch., Steglitz.

LÜNEBURG.
ZIEGELHAUS IN DER LUNERTORSTRASSE.



phot. K. Meßbildanstalt, Berlin.

STENDAL.
DAS RATHAUS MIT ROLAND. IM HINTERGRUND ST. MARIEN.

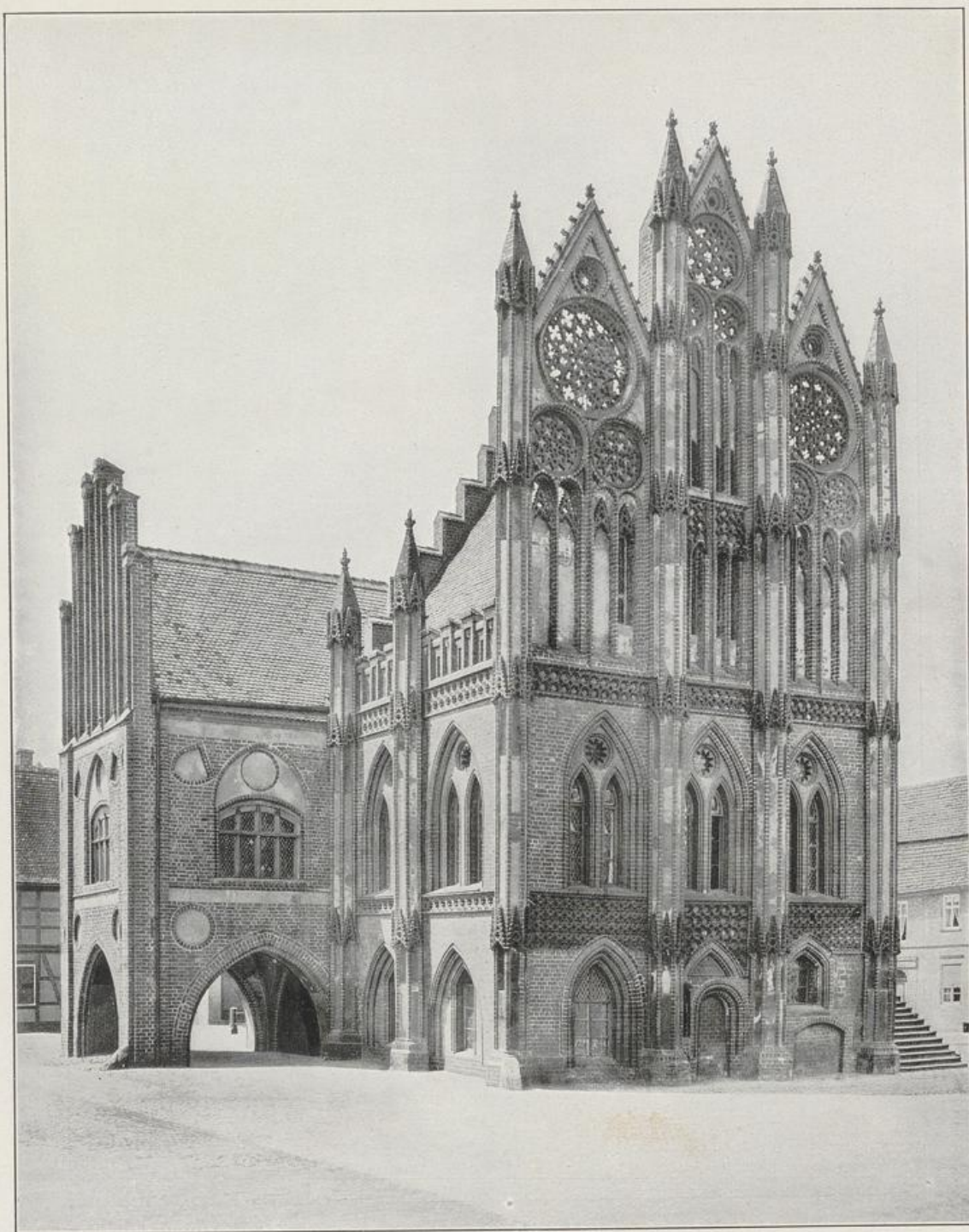

phot. K. Meßbildanstalt, Berlin.

TANGERMÜNDE.
DAS RATHAUS. OSTFLÜGEL.



Techno-Photogr.-Archiv, Friedenau.

STRALSUND.
DAS RATHAUS MIT DEN TORMEN DER NIKOLAIKIRCHE.



phot. K. Meßbildanstalt, Berlin.

THORN.
DAS RATHAUS.



phot. Th. R. Kuhn, Danzig.

DANZIG.

DIE MARIENGASSE. VOR DEN LETZTEN VERÄNDERUNGEN.



Neue Photogr. Gesellsch., Steglitz.

DANZIG.

DAS RATHAUS MIT DEM NEPTUNSBRUNNEN. RECHTS DER ARTUSHOF.



phot. W. Bonitz, Riga.

RIGA.
DAS HAUS DER SCHWARZEN HAUPTER.



Neue Photogr. Gesellsch., Steglitz.

DANZIG.
DAS „ENGLISCHE HAUS“.



phot. Verlag Zeidner, Kronstadt.

KRONSTADT IN SIEBENBÜRGEN.
DAS RATHAUS VOR DER ERNEUERUNG DES TURMS.