



UNIVERSITÄTS-  
BIBLIOTHEK  
PADERBORN

**Rheinische Fachwerkbauten aus den Regierungsbezirken  
Coblenz und Trier von Rhein und Mosel, Eifel, Westerwald  
und Hunsrück**

**Behr, Anton von**

**Trier, 1905**

20. Niederbreisig

---

[urn:nbn:de:hbz:466:1-80452](https://nbn-resolving.org/urn:nbn:de:hbz:466:1-80452)



Abb. 58. Münster b. Bingen, am Schulplatz.

### 20. Niederbreisig.

Das idyllisch am linken Rheinufer gelegene stille Örtchen Niederbreisig (gegenüber Hönningen) ist noch ziemlich reich an alten Bauten in Stein und Fachwerk. Namentlich die rheinab liegende Uferstraße bietet dem Rheinfahrer ein anziehendes Bild in der Reihung alter, steiler Giebel, die beim Nähertreten auch reizvolle Einzelheiten erkennen lassen. In den beigegeführten Skizzen werden nur zwei derselben, Nr. 3 (Abb. 59) nebst Einzelheit der Brüstungsstrebe und der Endigung der Windbretter

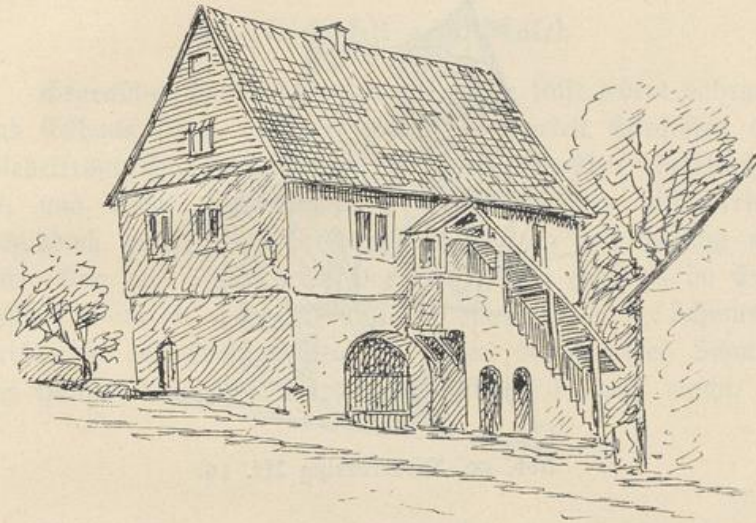

Abb. 59. Niederbreisig Nr. 3.



Abb. 60. Niederbreisig Nr. 16.

unter der Dachtraufe und das letzte Häuschen der Reihe Nr. 16 (Abb. 60) mitgeteilt. Letzteres ist in ganz besonderer Weise anziehend in der Gesamtanordnung sowohl wie in den Einzelheiten der geschnitzten Brüstungstreben, die teils mit Nasen, teils mit großen Rosetten geschmückt sind.

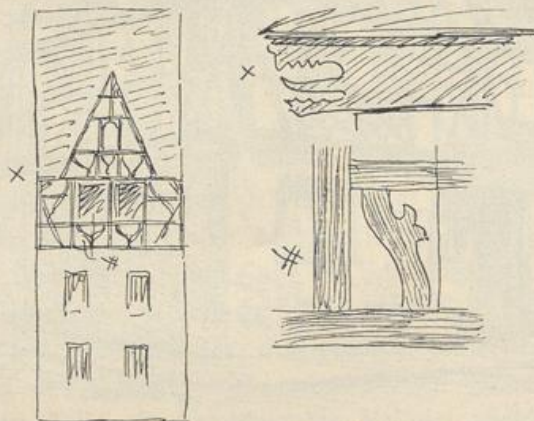
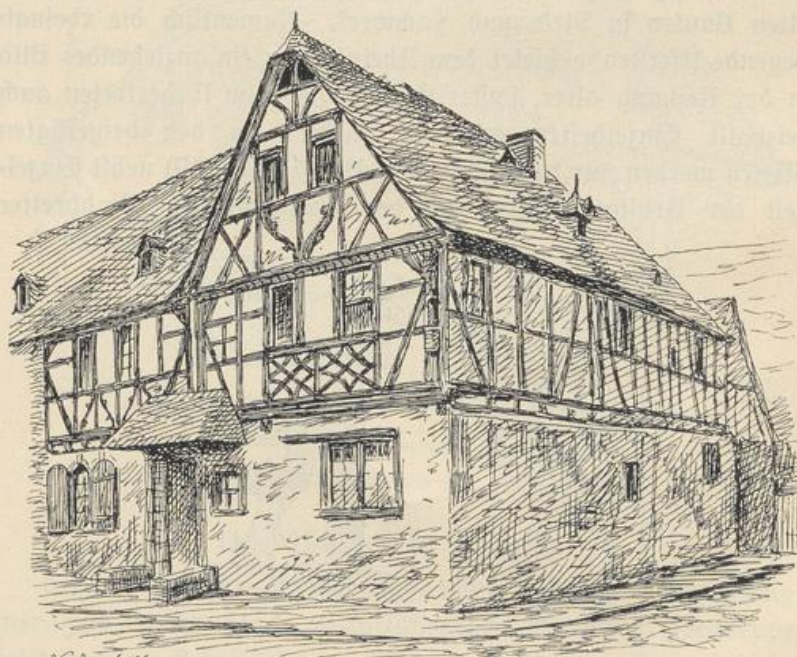

*Niederfell*

Abb. 61. Niederfell a. d. Mosel.