



UNIVERSITÄTS-  
BIBLIOTHEK  
PADERBORN

## **Aus stillen Städten der Mark Brandenburg**

**Brieger, Lothar**

**Berlin, [1912]**

[Abbildungen]

---

[urn:nbn:de:hbz:466:1-80392](https://nbn-resolving.org/urn:nbn:de:hbz:466:1-80392)



Tangermünde, Stadtbild.





1



2

Tangermünde. 1) Die Roßfurt von der Elbseite. 2) Die Burg von der Wasserseite.



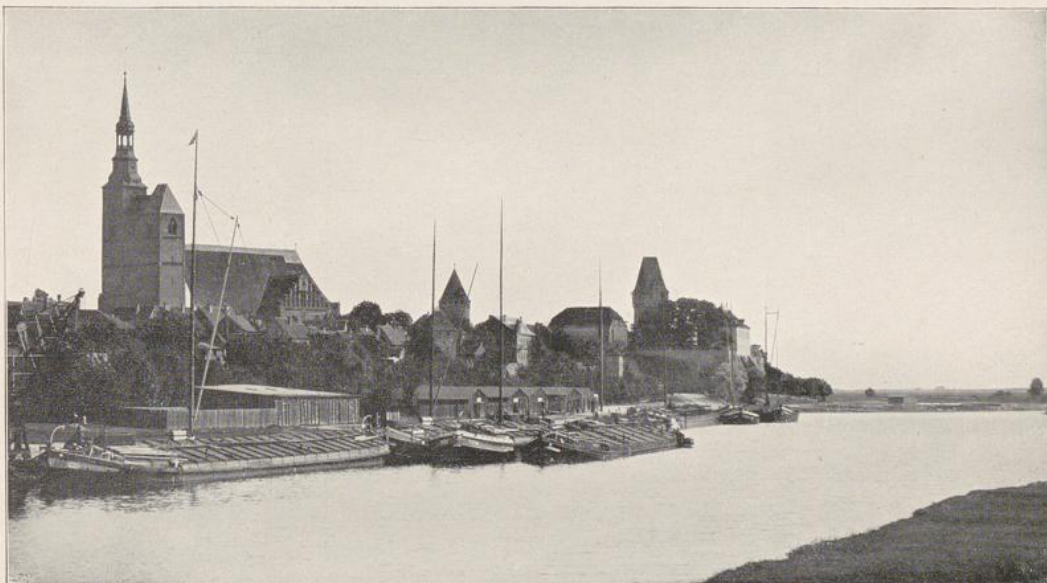

Tangermünde, Mauerpartie und Stadtansicht von der Wasserseite.





Tangermünde, Das Neustädter Tor, ca. 1435—40.



Tangermünde, An der Schloßfreiheit.





Tangermünde, Weg nach der Roßfurt.



Tangermünde, Fachwerkhaus Kirchstraße 59.





Tangermünde, Lange Fischerstraße.



Tangermünde, Marktstraße 13.



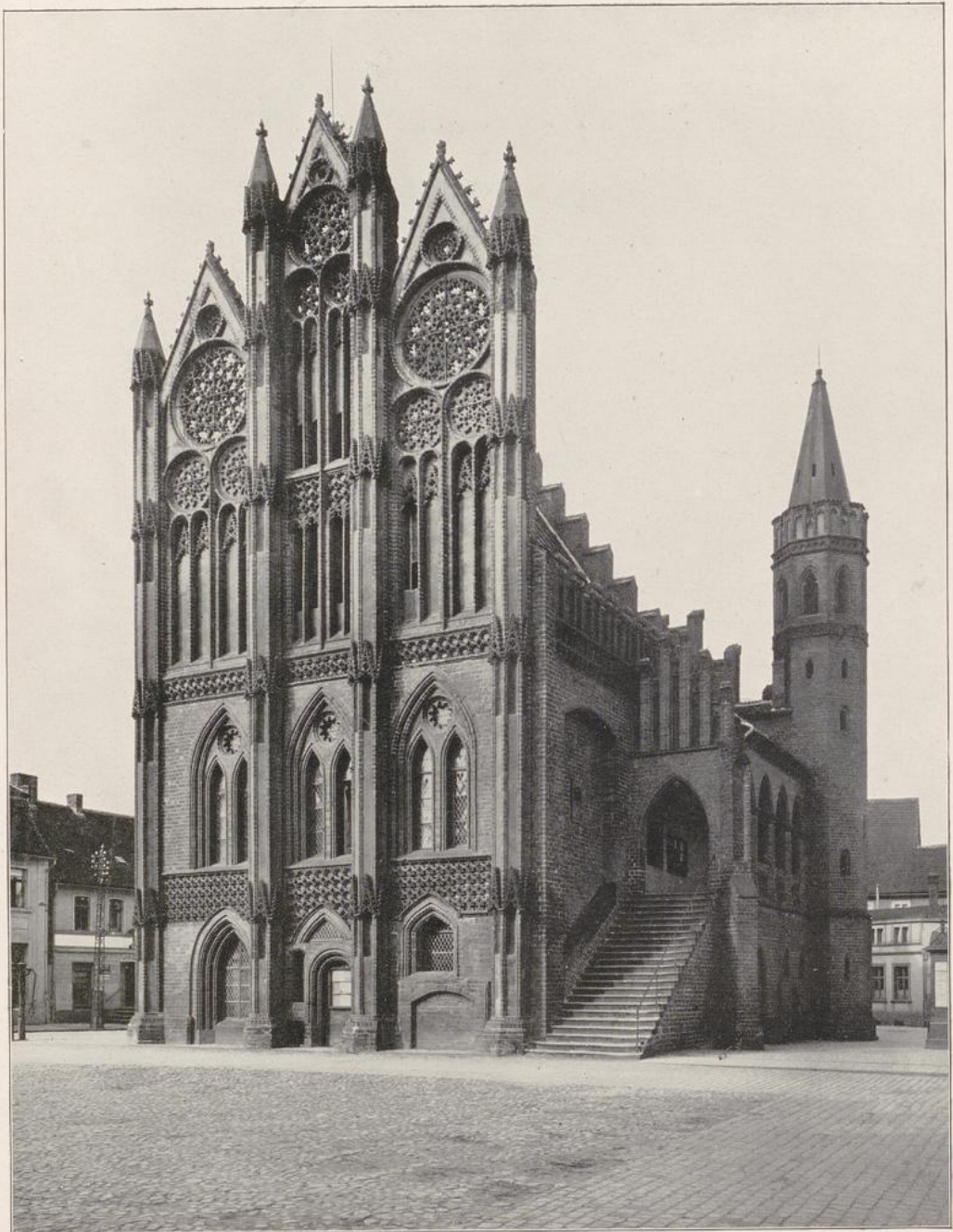

Tangermünde, Rathaus. 2. Hälfte des 15. Jahrh.



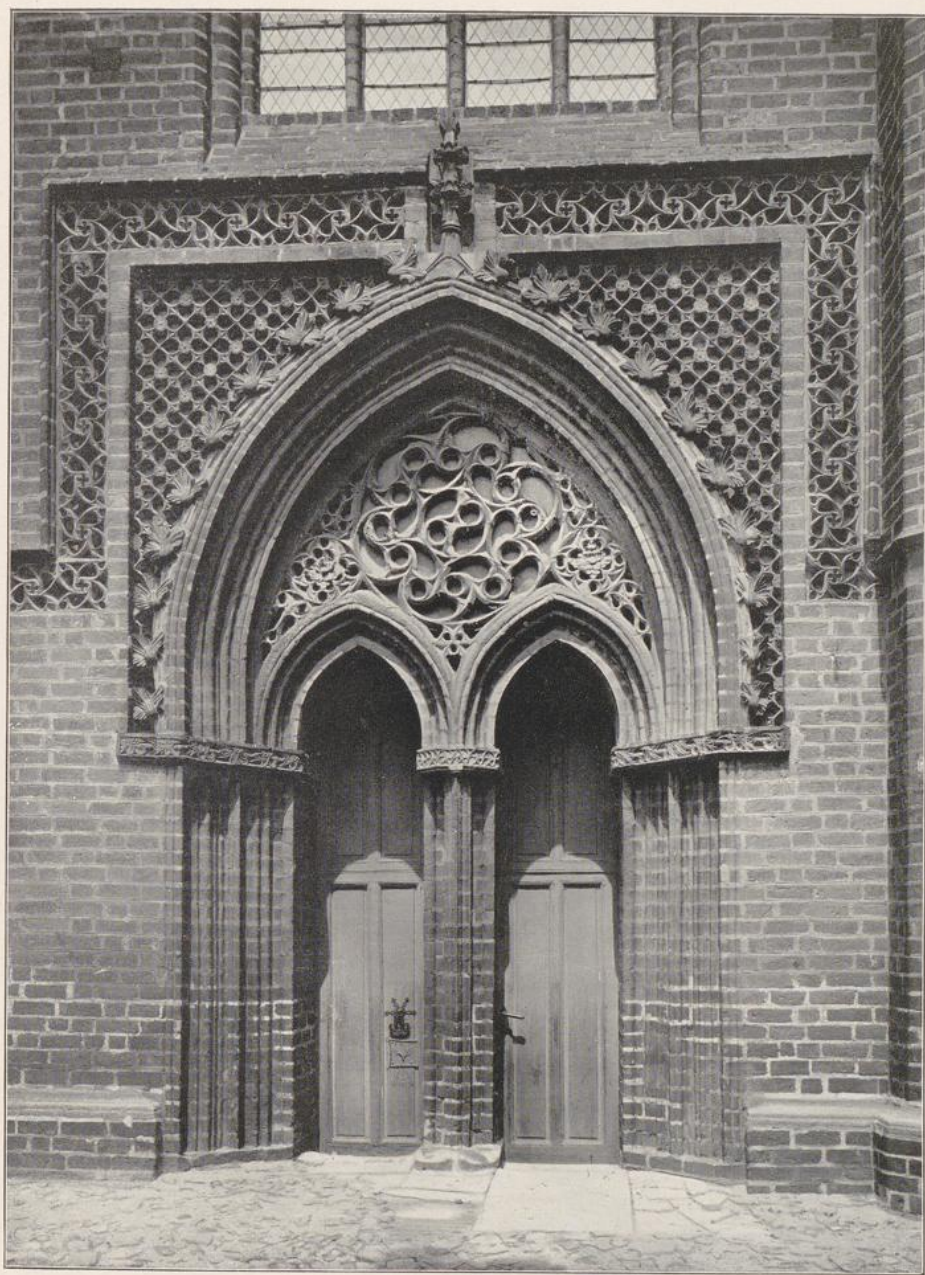

Tangermünde, Südportal der Stephanskirche. 3. Viertel des 15. Jahrh.



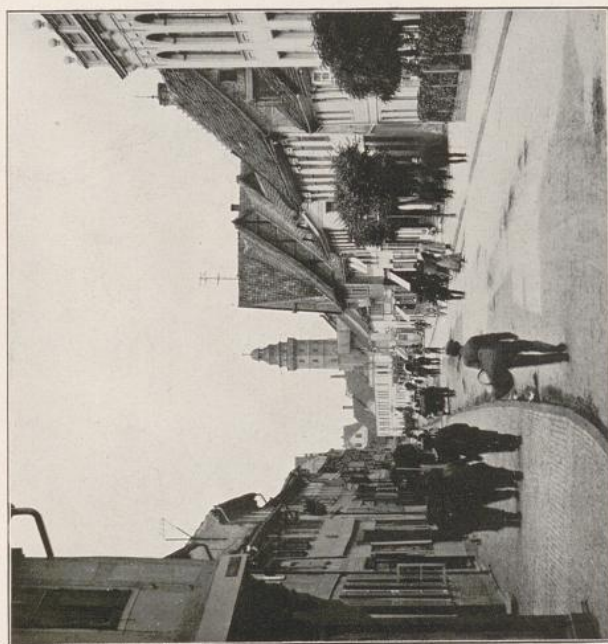

1



2



3

1) Salzweel. Straßensbild. 2) Tangermünde, Häusergruppe am Evang. Vereinshaus. 3) Tangermünde, Die Stephanskirche. Ende d. 15. Jahrh.



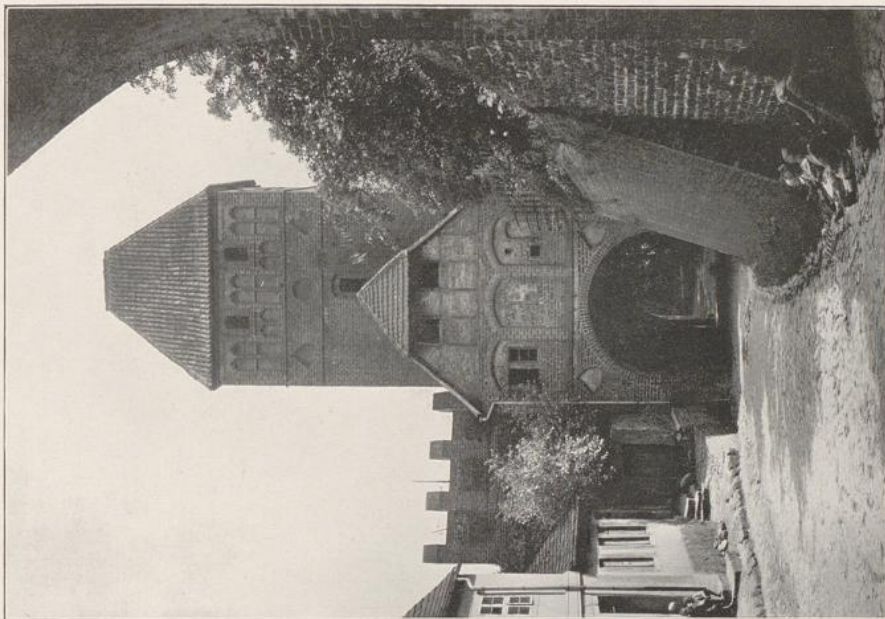

Tangermünde, Die Rostfurt.

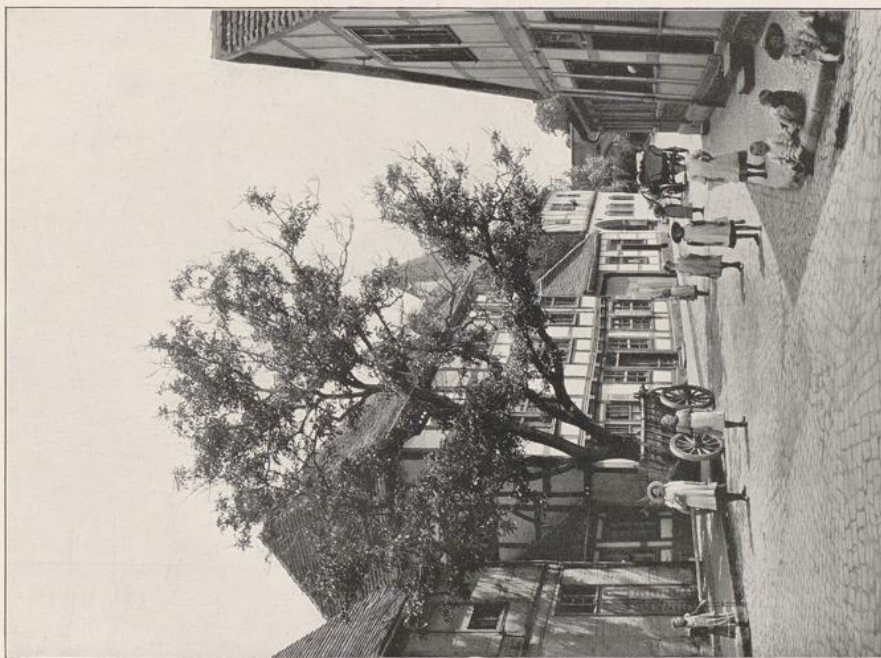

Tangermünde, Straßenbild.





Salzwedel, Die Salzstraße.





Salzwedel, Partie an der Ieefje.





1



2



3

Salzwedel. 1) Salz- und Schmiedestraße. 2) Neuwerpfort. 3) Das Steintor von der Stadtseite.





1



2

Salzwedel. 1) Der Karlsturm. 2) Das Steintor, Außenseite.





Salzwedel, Die Probstei. Erbaut 1474; erneuert gegen 1600.





Einfahrtstor der Wiesenburg bei Belzig.





Schloß Wiesenburg bei Belzig.





Am Tornow See bei Buckow.





1



2



3

1) Belzig, Straßenbild. 2) Belzig, Marienkirche. 3) Burg Rabenstein bei Belzig.





1



2



3

1) Angermünde, Rathausplatz. 2 u. 3) Perleberg, Alte Häuser am Kirchplatz.



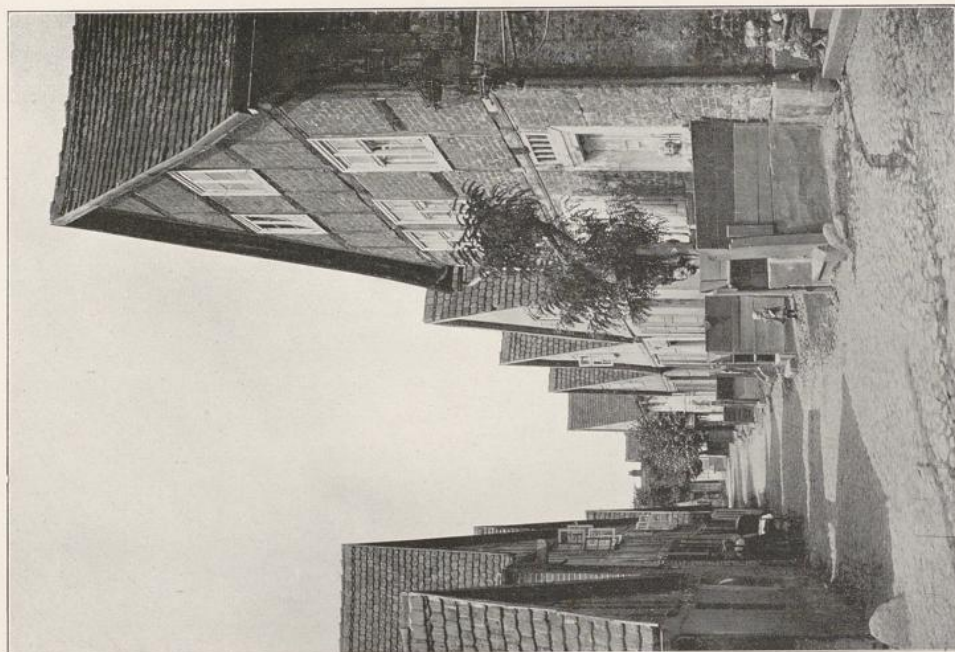

Havelberg, Am „Bisthofsberg“.

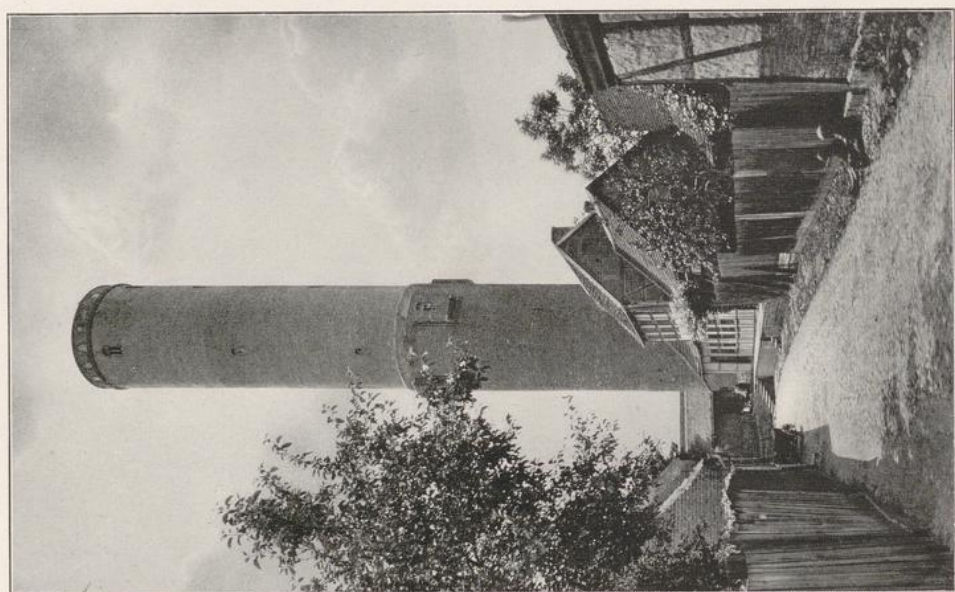

Tangermünde, Der Schrotflurm.



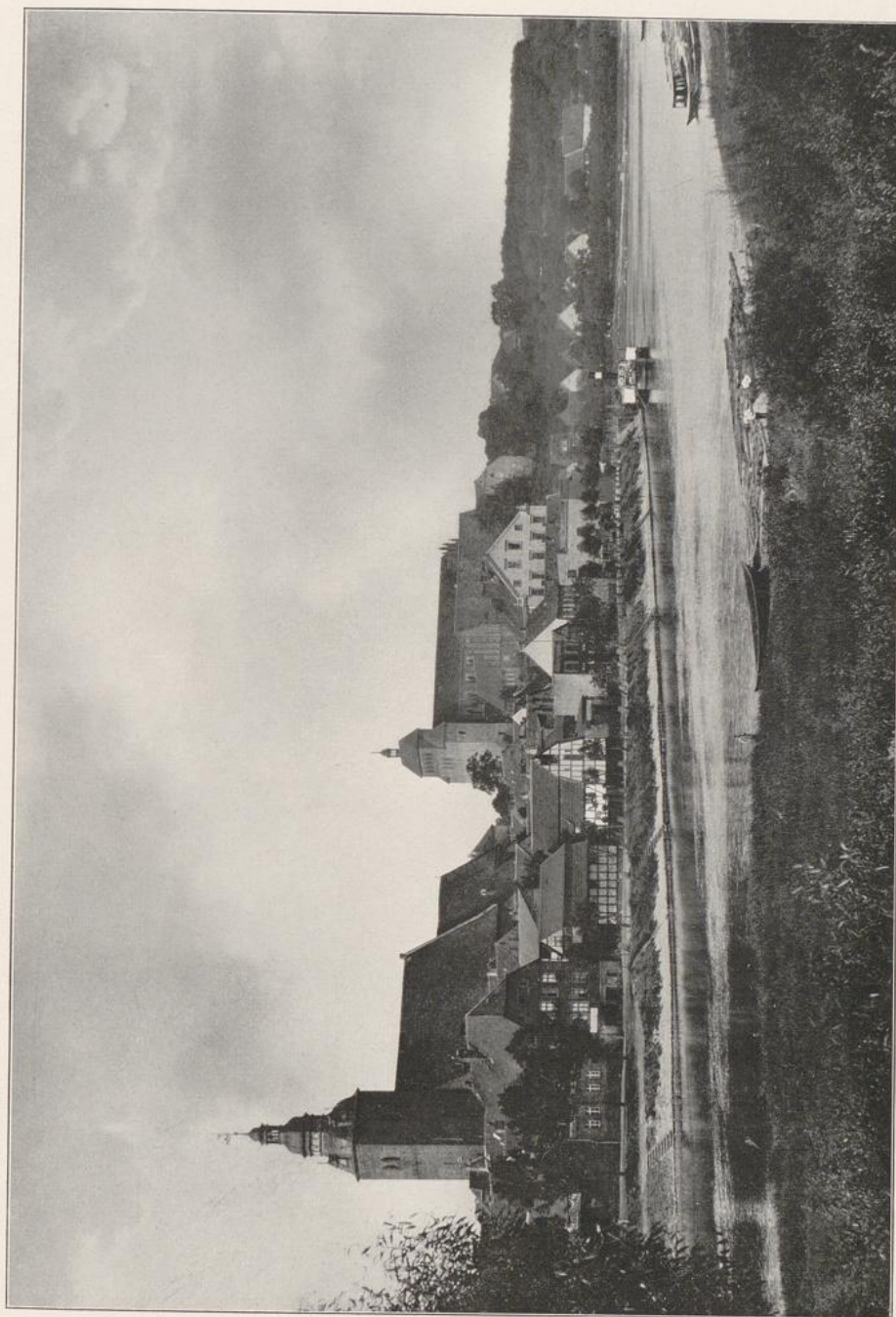

Havelberg. Stadtbild.





Havelberg, Der Dom. 1138—1149 erbaut, 1269 nach einem Brande wiederhergestellt, im 15. Jahrh. zum Teil umgebaut.





Stendal, Das Rathaus. 2. Hälfte des 15. Jahrh. Im Hintergrund die Türme der Marienkirche.





1



2



3

Stendal. 1) Die Weberstraße. 2) Rolandfigur vor dem Rathause. 3) Tangermünde, Nordsüdflügel des Rathauses.





1



2

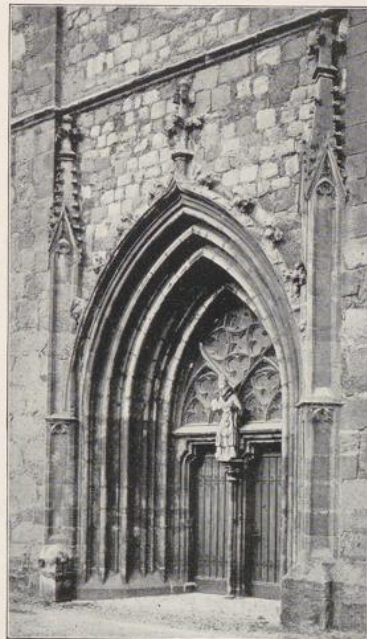

3

Jüterbock. 1) An der Stadtmauer. 2) Das Dammtor, 1480. 3) Westportal der Nikolaikirche, 15. Jahrh.





1

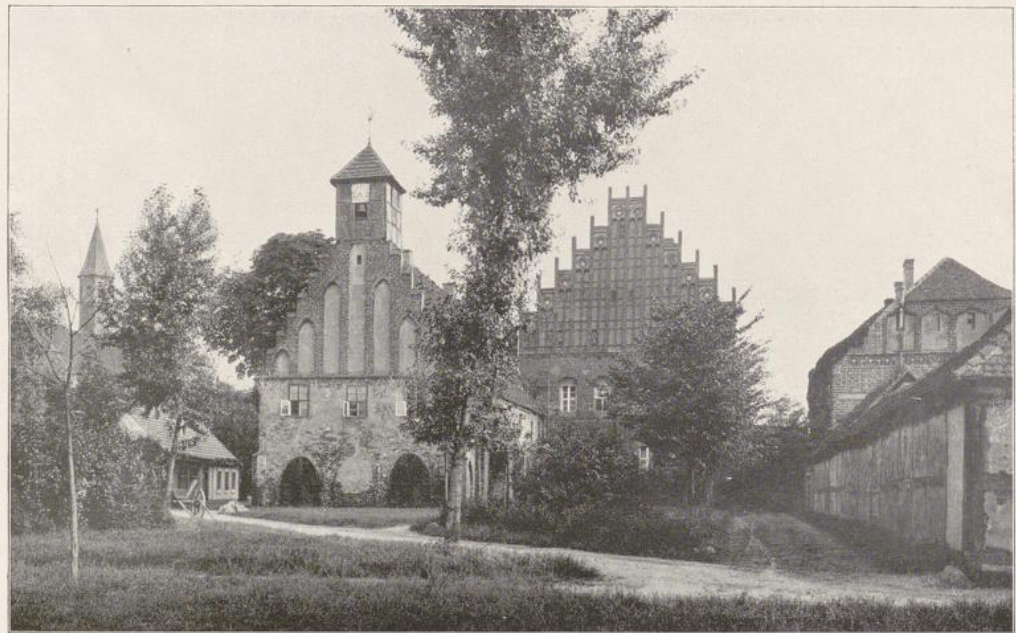

2

Zinna, Ehemaliges Cistercienserkloster. 1) Hofseite der Abtei. 2) Vorderansicht der Abtei.  
Linker Bau 14. Jahrh., rechter Bau 1495.



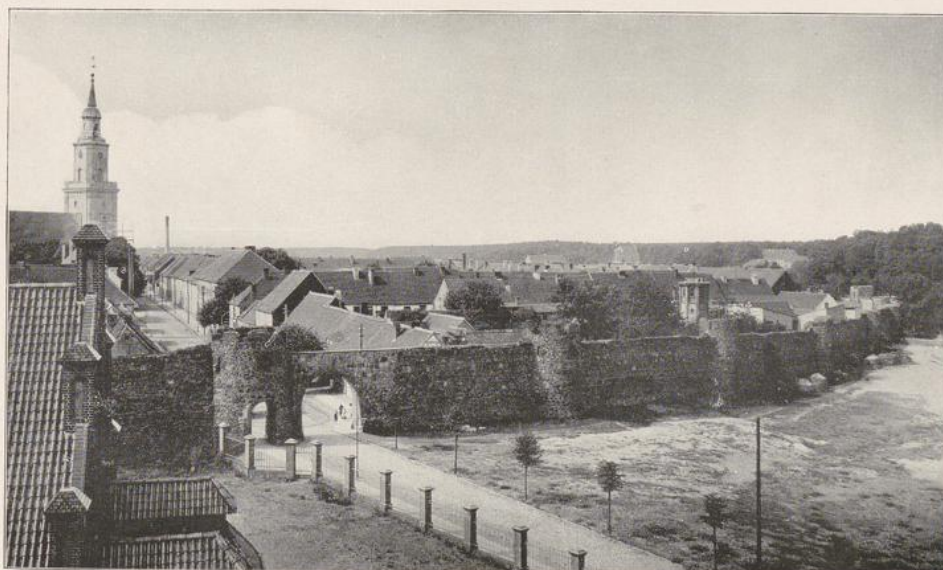

Templin, Stadtansichten.





1



3



2



4

Brandenburg. 1) Portal Steinstraße. 1563. 2) Portal vom Altstädter Rathaus.  
3) Tangermünde. Portal an der Schloßfreiheit. 4) Frankfurt a/O. Portal am Collegienhause.





Salzwedel, Portale aus dem 16. Jahrh.





Brandenburg. Das sogenannte Kurfürstenhaus, 1542.





Brandenburg, Hof des Kurfürstenhauses.



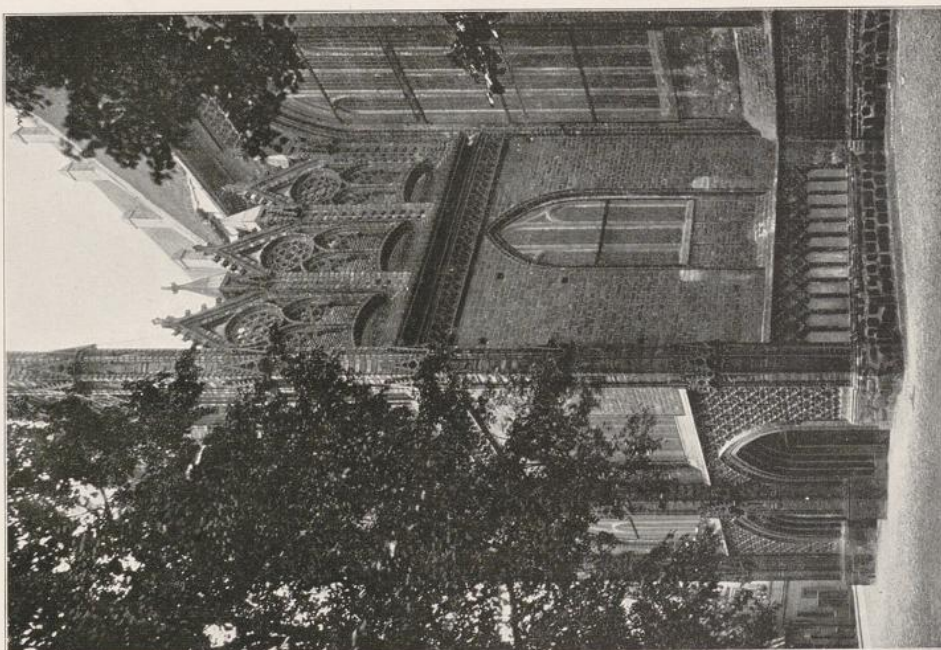

Fronleihnamskapelle der St. Katharinenkirche.

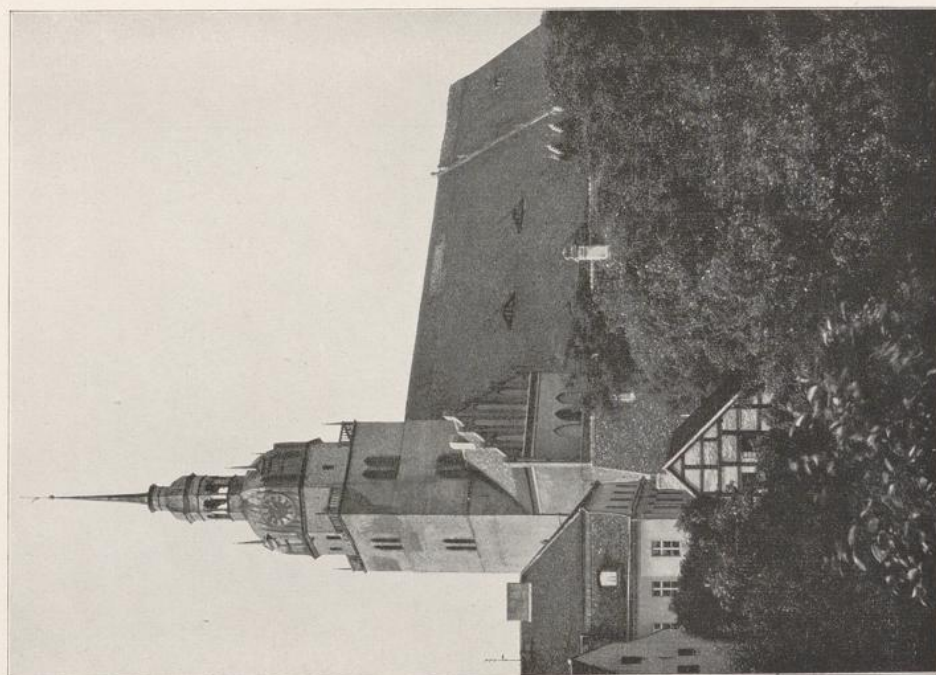

St. Katharinenkirche. 1401.  
Brandenburg.



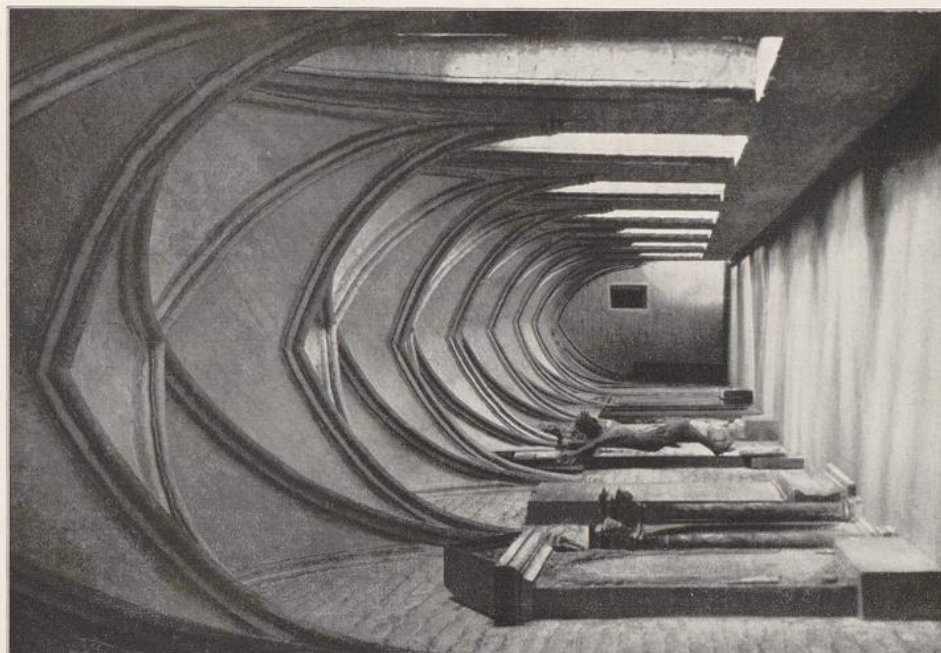

Kreuzgang St. Pauli, 1286.

Brandenburg.

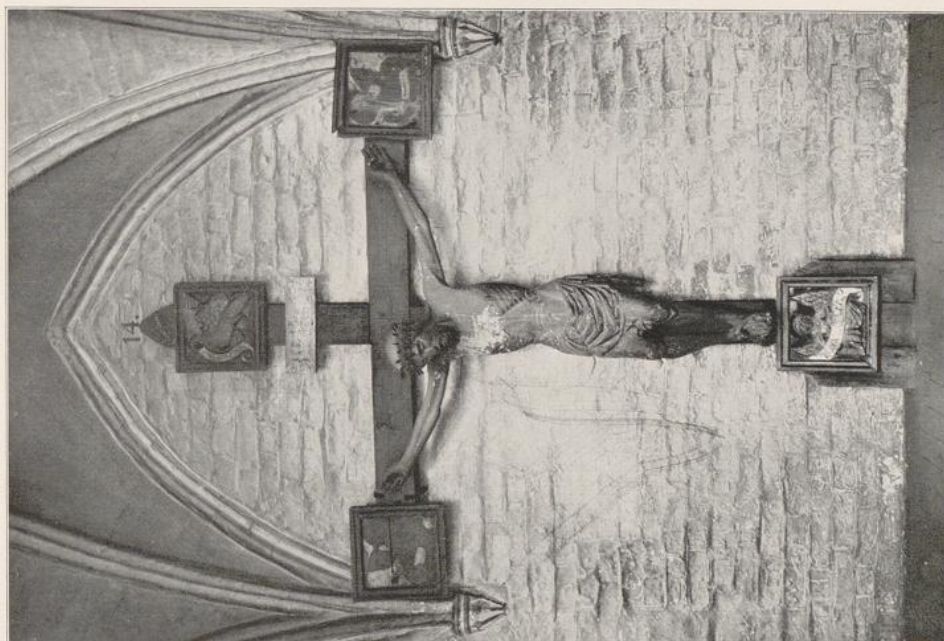

Triumphkreuz im St. Pauli-Kreuzgang.





1



2



3

Brandenburg. 1) Altstädtisches Gerichtshaus. 2) An der St. Paulikirche. 3) Hof des Neustädtischen Rathauses.





1



2

1) Brandenburg, Abtstraße, im Hintergrunde St. Paulskirche. 2) Templin, Das Berliner Tor.





1

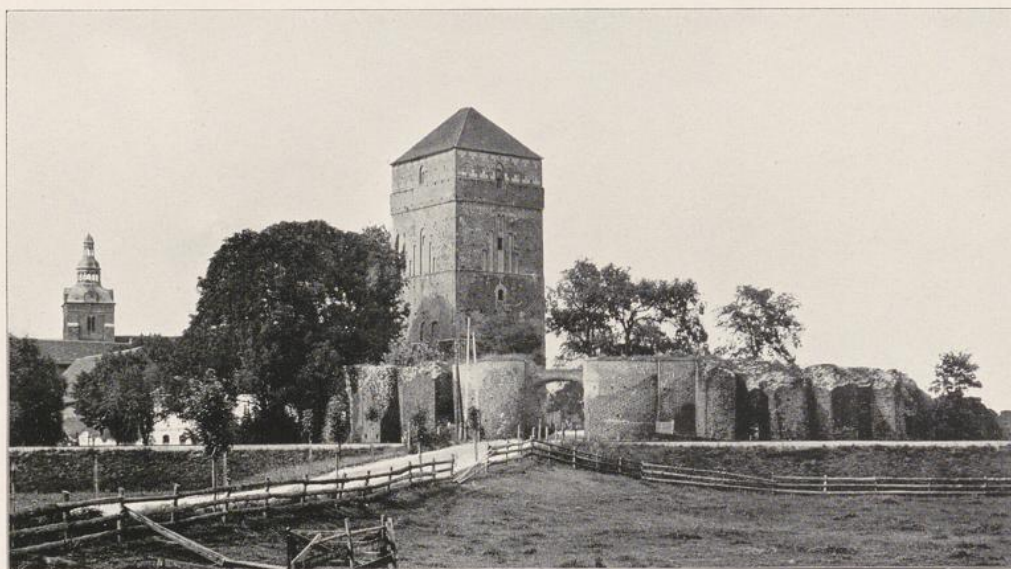

2

1) Beeskow, Gasthof zum „Grünen Baum“. 2) Wittstock, An der Stadtmauer.



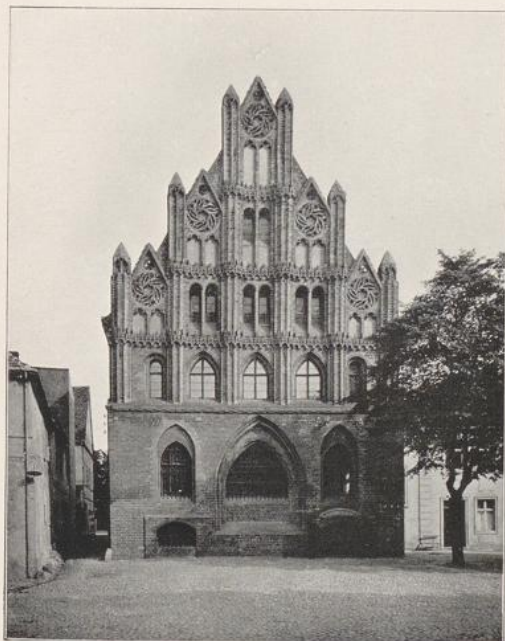

Königsberg i. d. Neumark. 1) Die Schwedterstraße. 2) Westfassade des Rathauses. 15. Jahrh.  
3) Das Bernikower Tor.



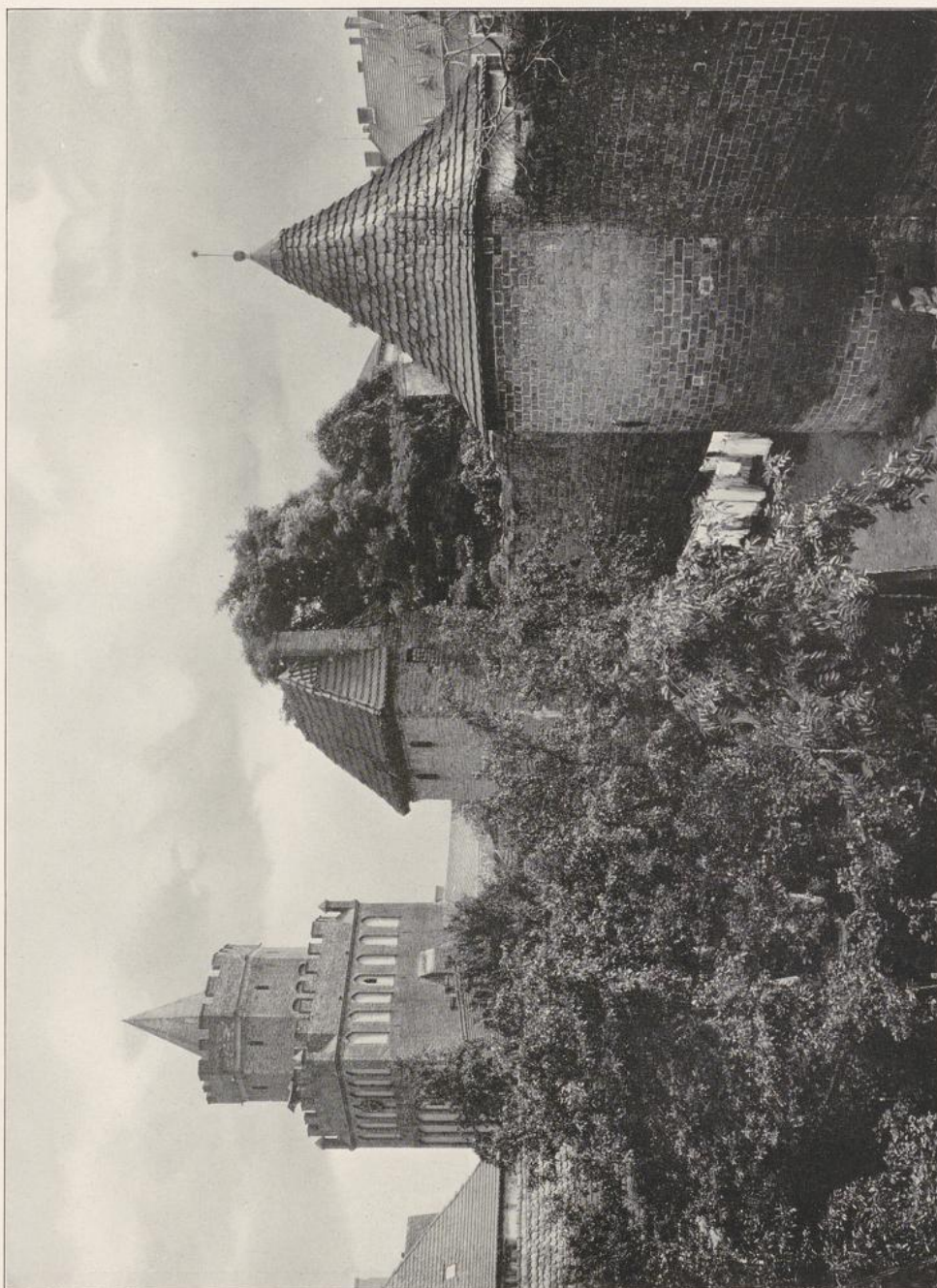

Königsberg i. d. Neumark, Mauerpartie; links das Bernikower Tor.



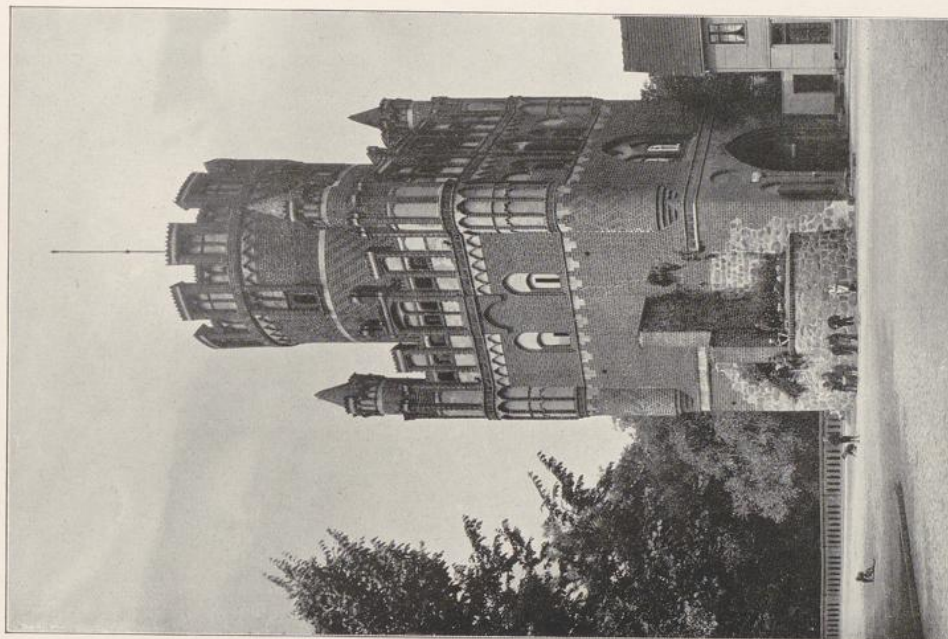

Stendal, Lengglinger Tor. 1436.

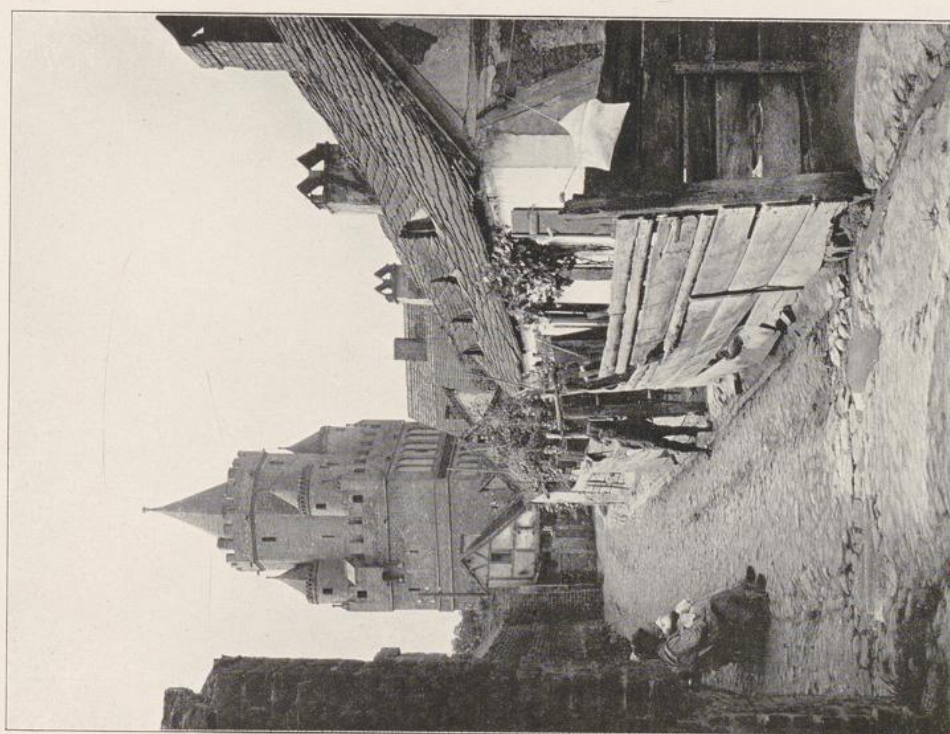

Königsberg i. d. Neumark, Am Schwedertor.



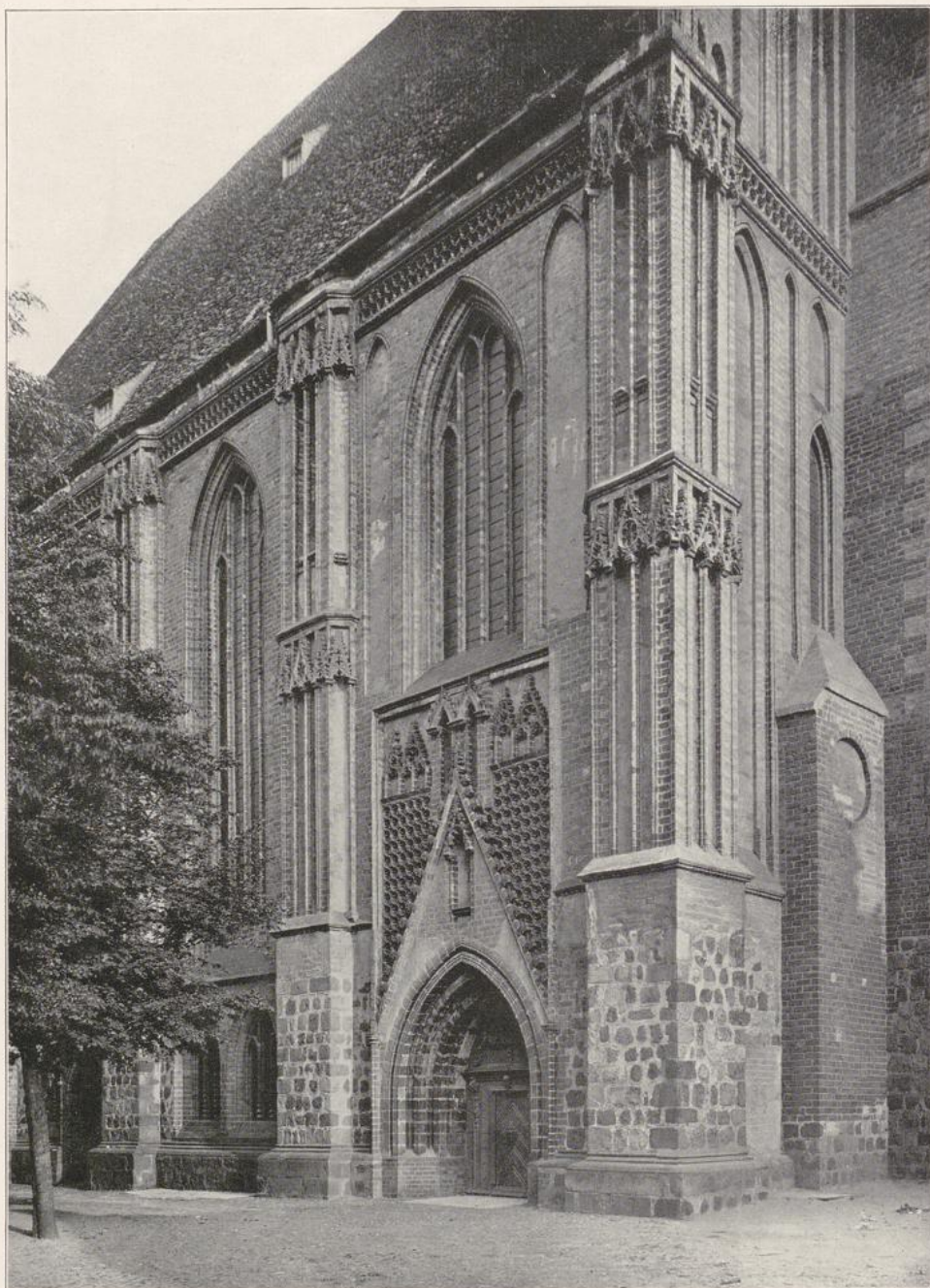

Königsberg i. d. Neumark, Nordseite der Marienkirche. Anfang des 15. Jahrh.





Brandenburg, Südseite der Katharinenkirche. 1411.





Königsberg i/d. Neumark. Ostseite des Rathauses.

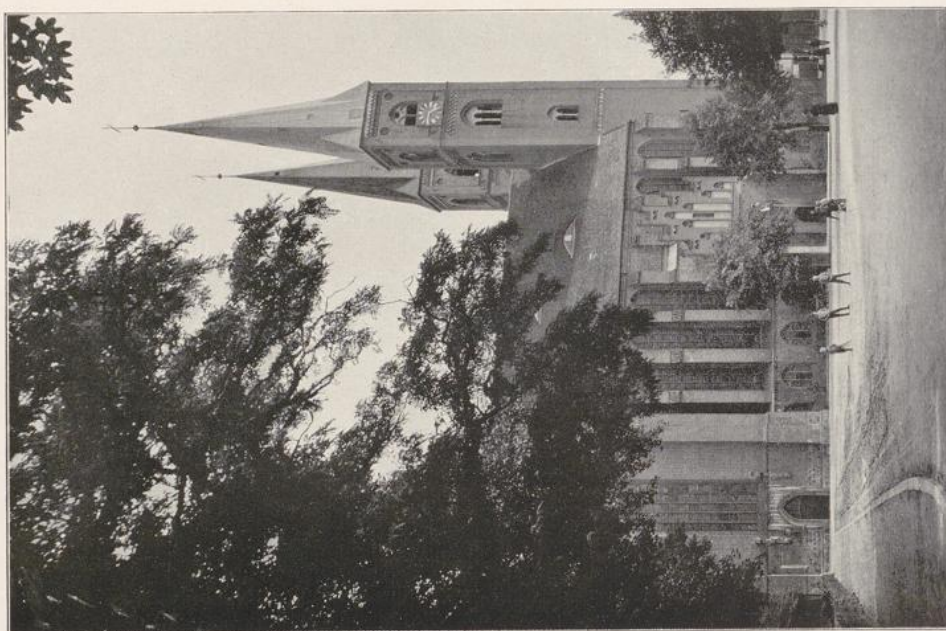

Stendal, Domherrenstift St. Nikolaus 1425—1450.



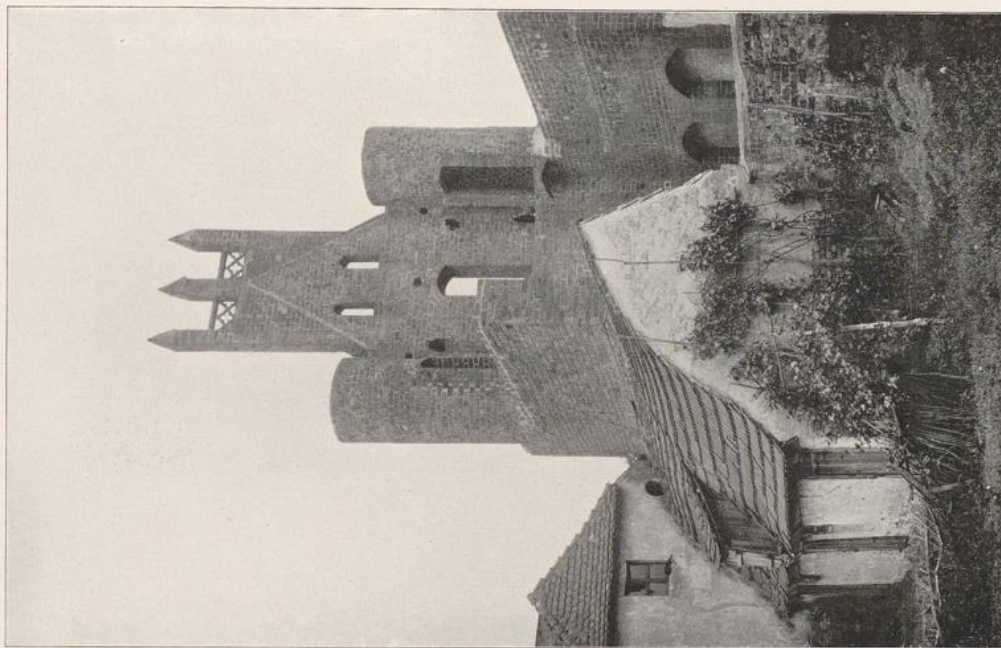

Mittenwalde, Das Berliner Tor.

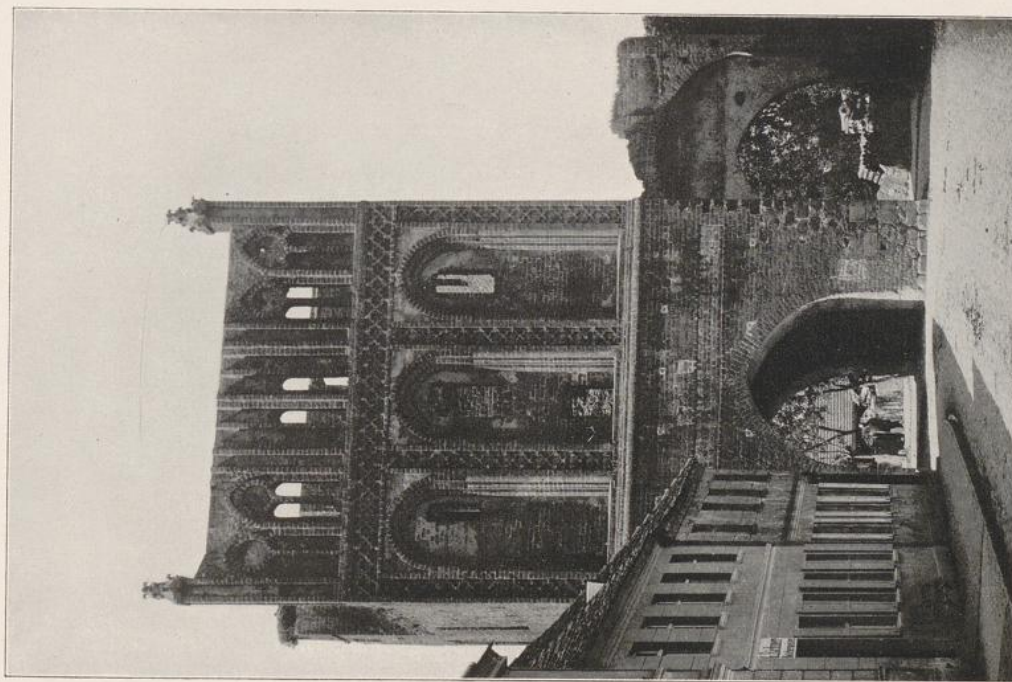

Gransee, Das Ruppiner Tor.



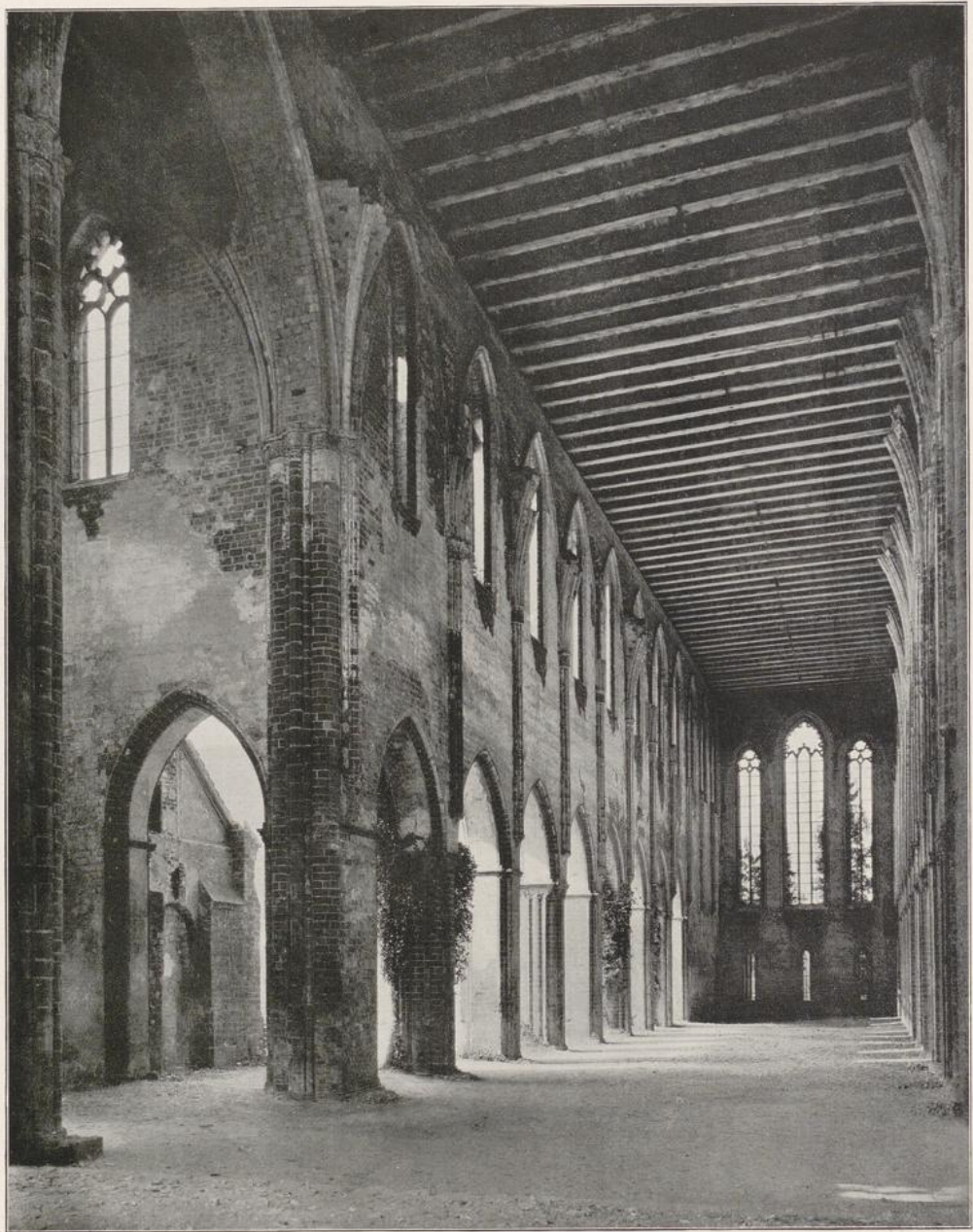

Chorin. Inneres der ehemaligen Cistercienser-Kirche. Anfang des 14. Jahrhunderts.



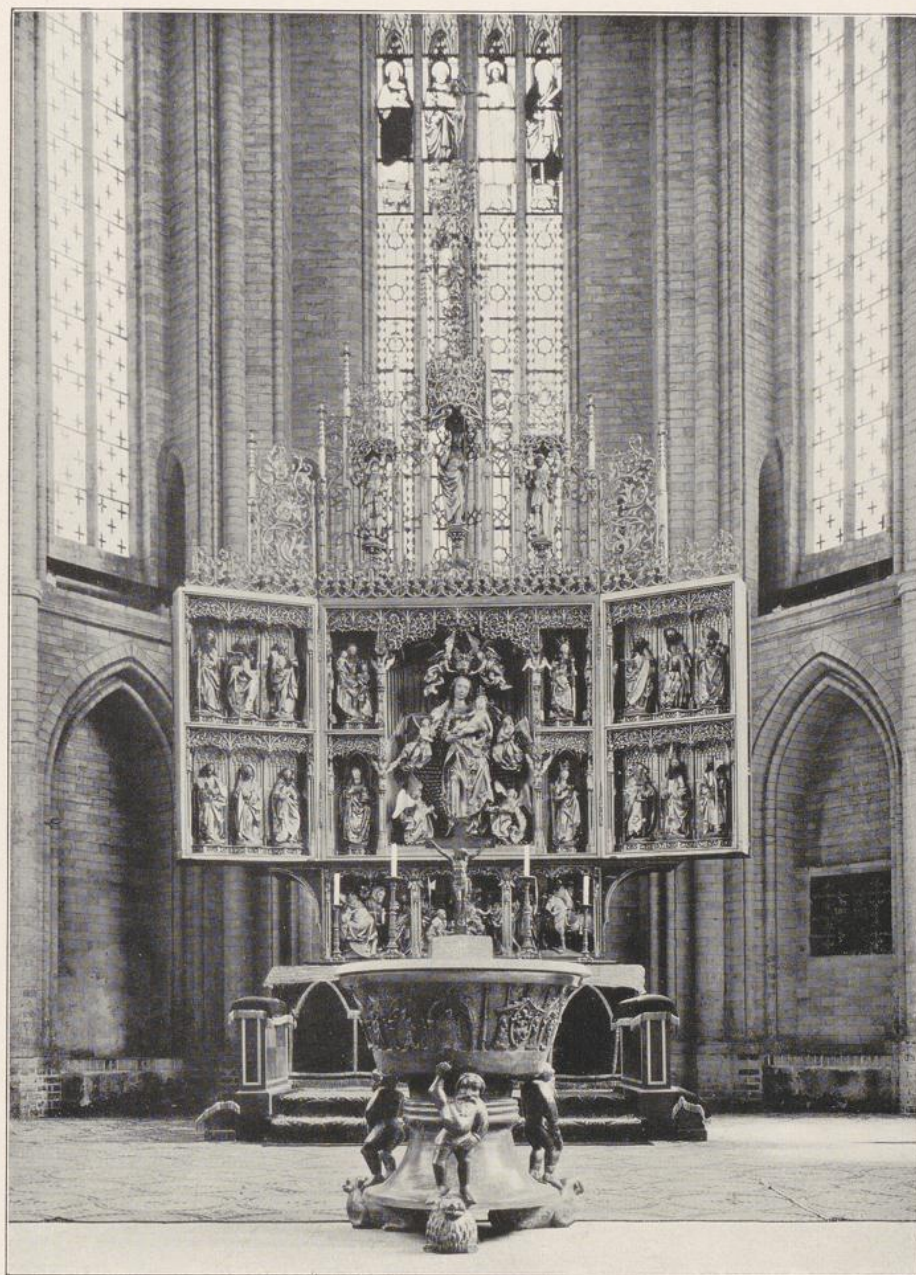

Prenzlau, Flügelaltar in der Marienkirche. Lübecker Arbeit aus dem Jahre 1512.





Prenzlau. Die Marienkirche. 1325—1340.





Prenzlau, Das Mitteltor, im Hintergrund die Marienkirche.





Prenzlau, An der inneren Stadtmauer.





Templin, An der Stadtmauer.



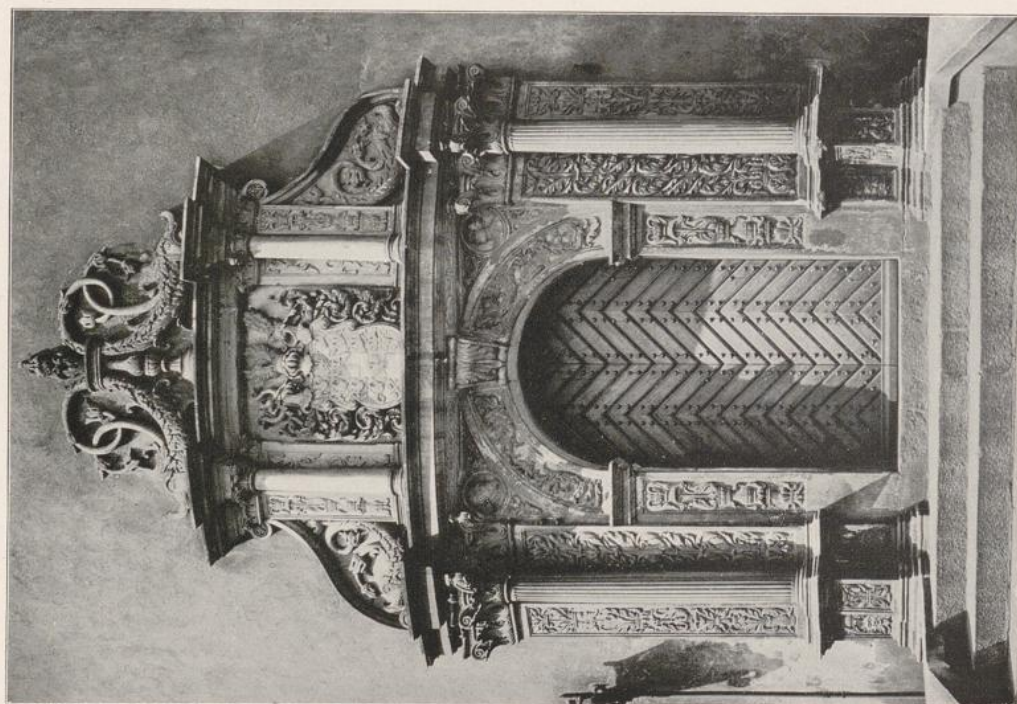
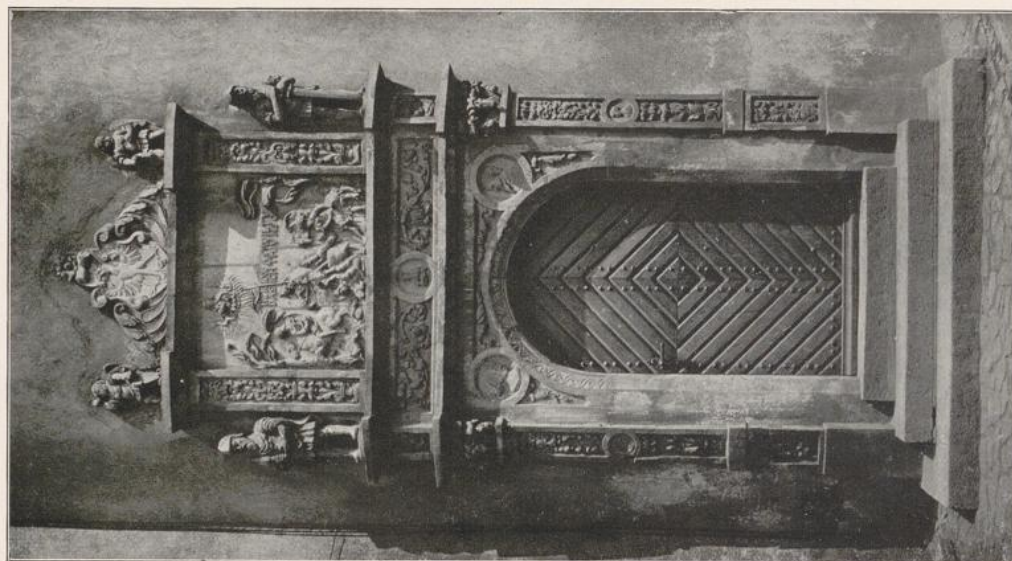

Küstrin, Portale im Hofe des ehemaligen Schlosses. Mitte des 16. Jahrh.



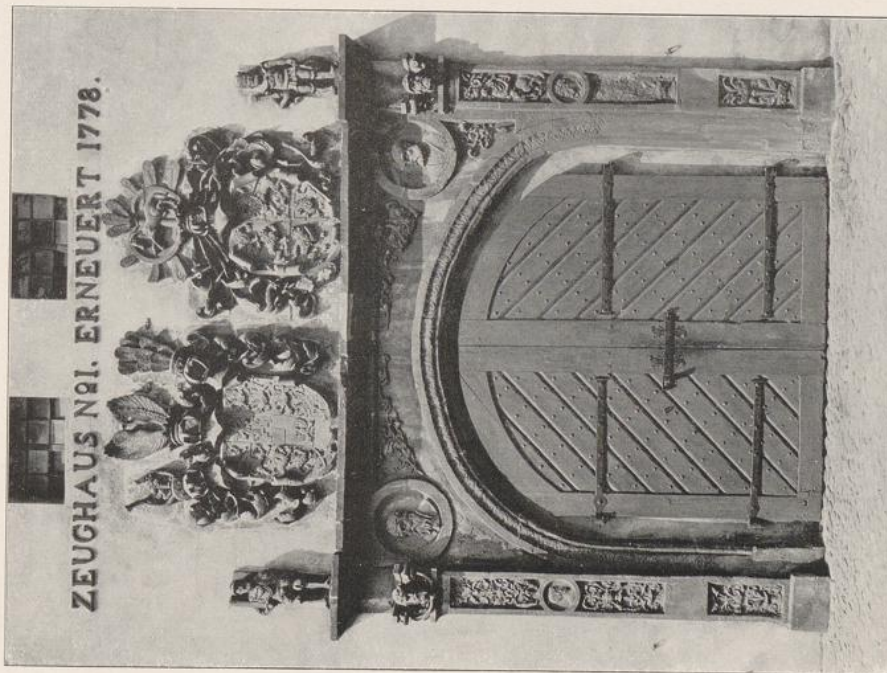

Küstrin, Portal am Zeughaus.

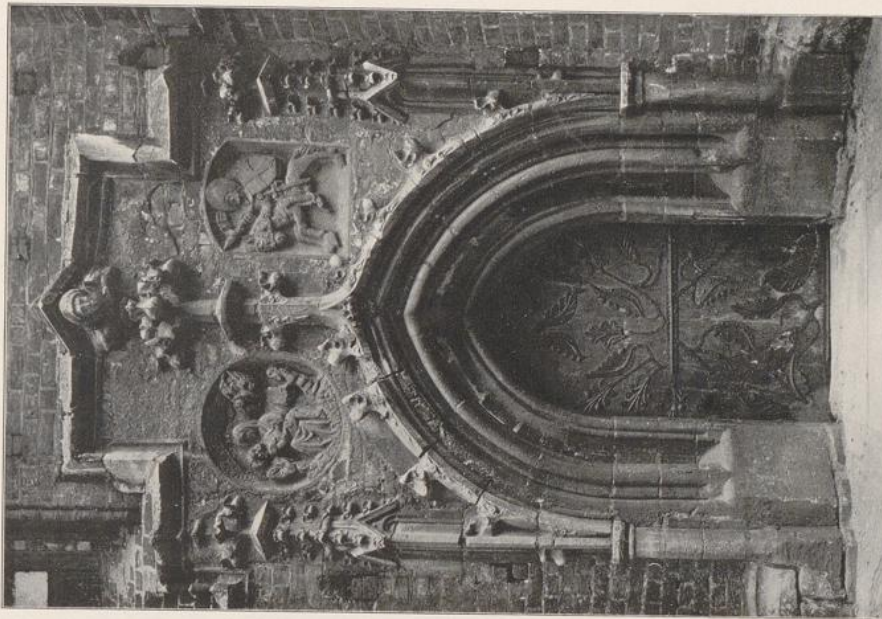

Frankfurt a./O., Portal an der Marienkirche. 15. Jahrh.





1



3



2



1) Jüterbock, Statue des hl. Moritz am Rathaus 1496. 2) Frankfurt a/O., Südseite des Rathauses. 1607 von Taddeo Paglione erbaut. 3) Frankfurt, Oderstraße 15. Altes Bürgerhaus.





1



2



3

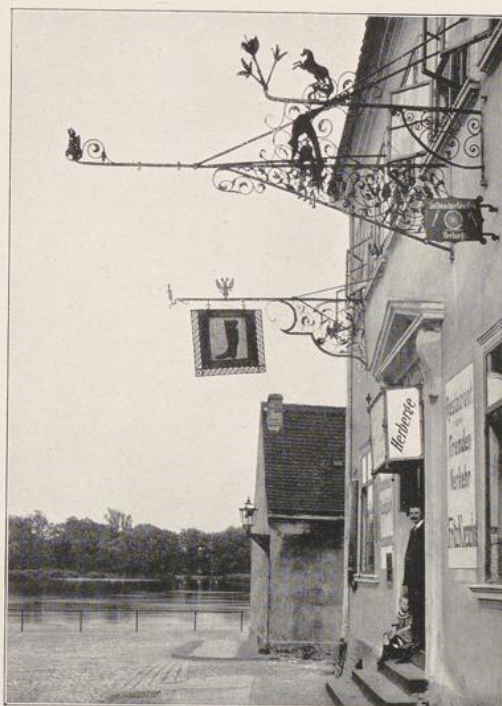

4

Frankfurt a/O. 1 u. 2) Garnisonsschule u. Küsterhaus a. d. Marienkirche. 18. Jahrh. 3) Hof, Oderstraße 16.  
4) Alte Herberge mit Zunftschildern.



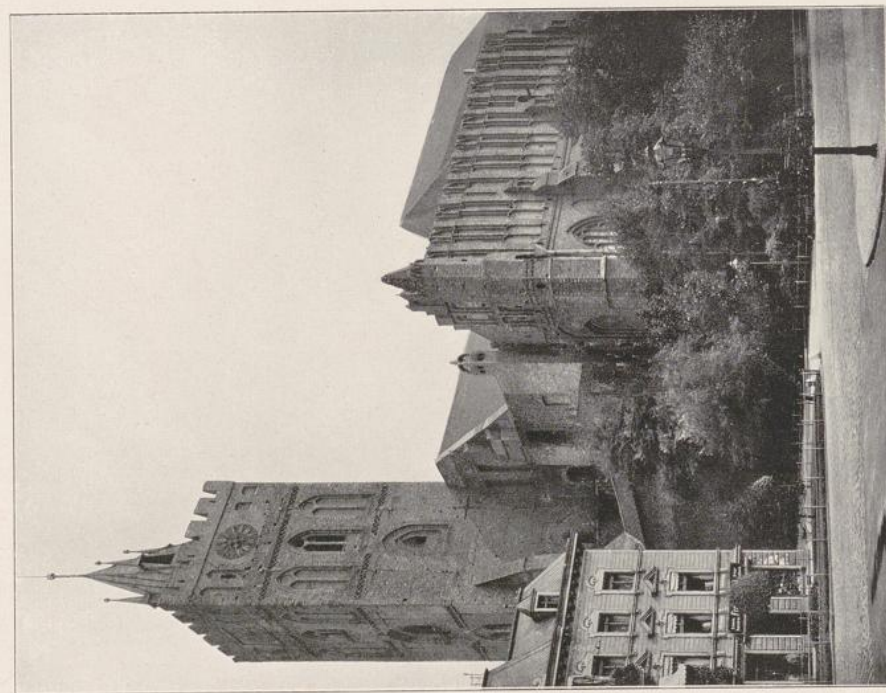

Die Marienkirche vollendet gegen 1325.

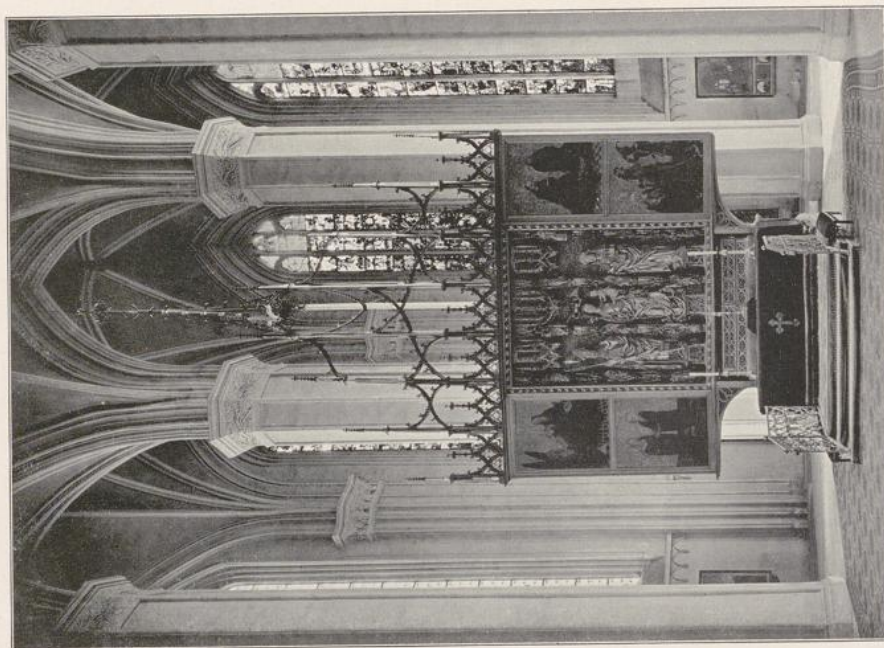

Altar in der Marienkirche. 1419.

Frankfurt a/O.



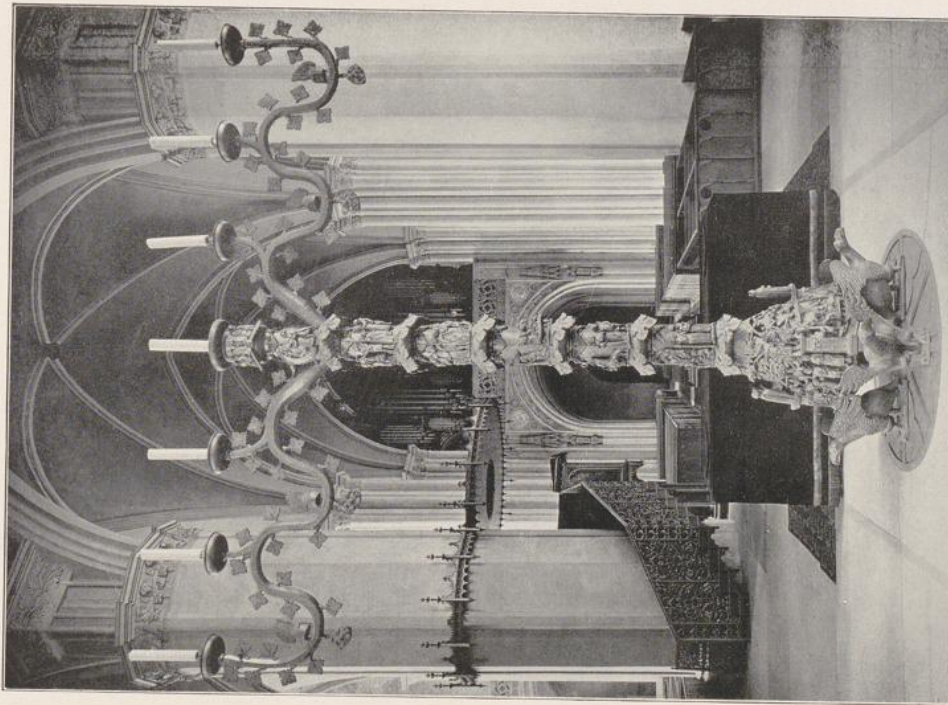

Bronze-Leuchter in der Marienkirche. (1376) Frankfurt a/O.

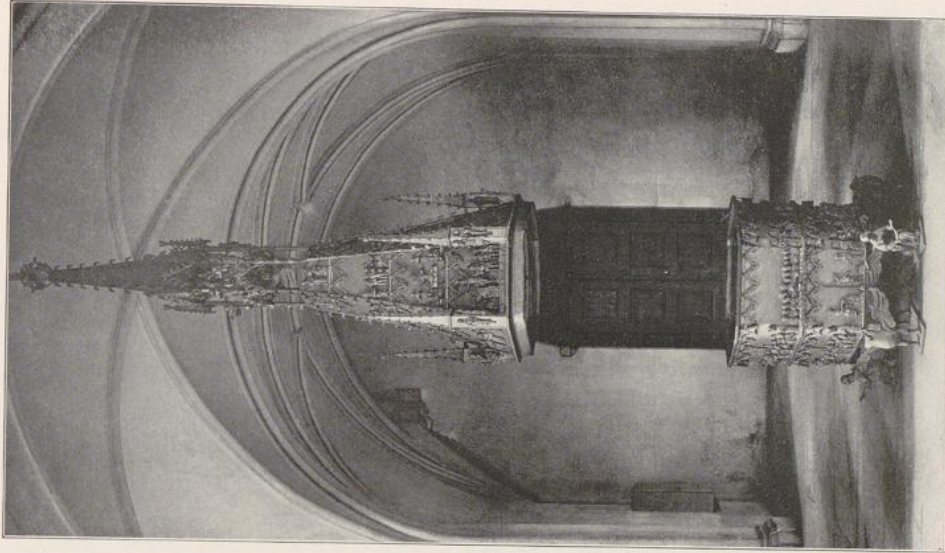

Taufbecken in der Marienkirche (1376).



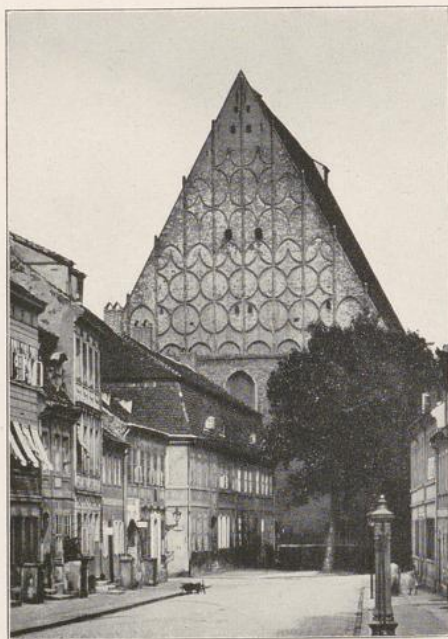

1

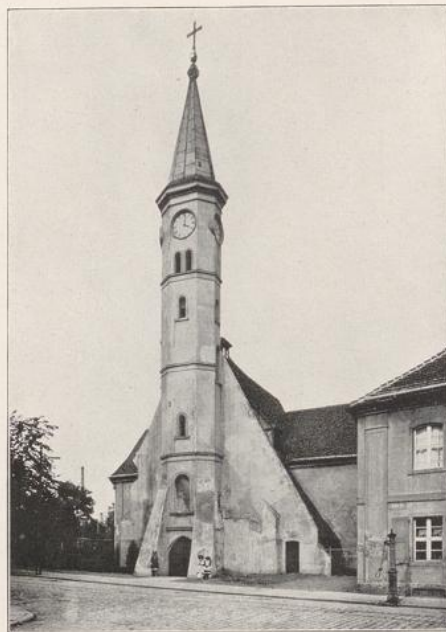

2

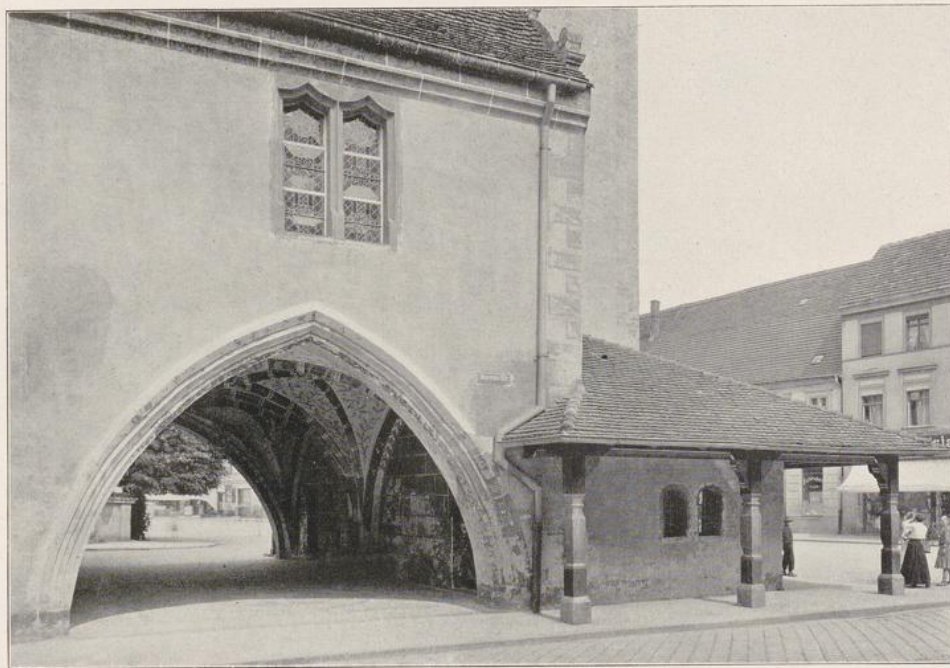

3

1) Frankfurt a/O., Giebel der Nikolaikirche. 2) St. Georgenkirche (um 1650).  
3) Fürstenwalde, Alte Gerichtslaube am Rathaus.





Frankfurt a/O., Diele im Lienauhaus. 18. Jahrh.





Neu-Ruppin, Der Paradeplatz.



Oranienburg.





Köpenick, Vestibül des ehemaligen Königl. Schlosses. 1681.





Köpenick, Das ehemalige Königl. Schloß, Hofseite. 1681 durch Rütger von Langenfeld erbaut.



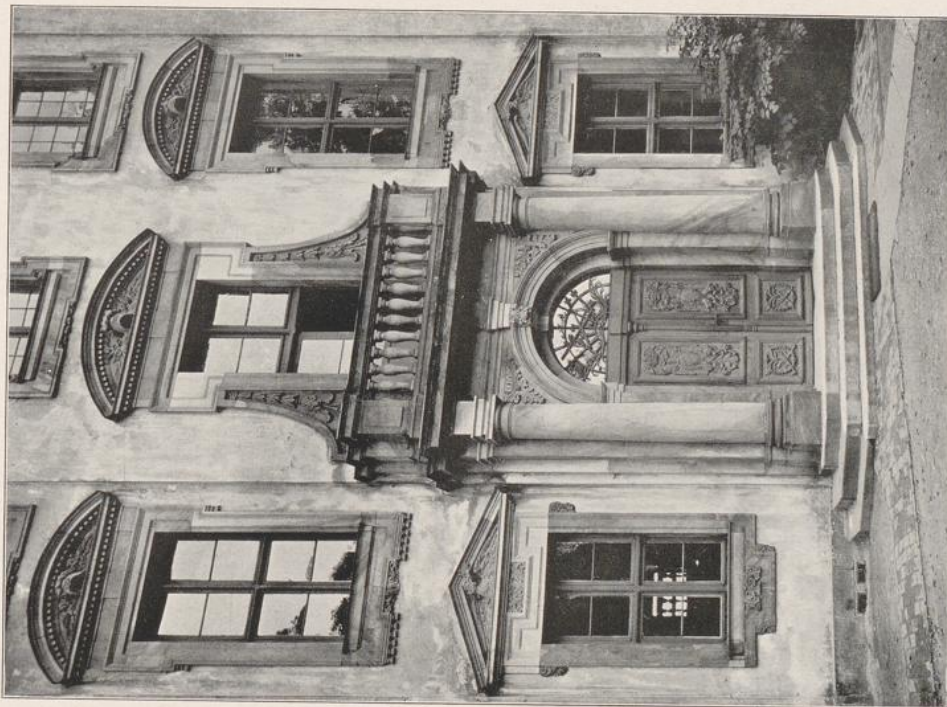
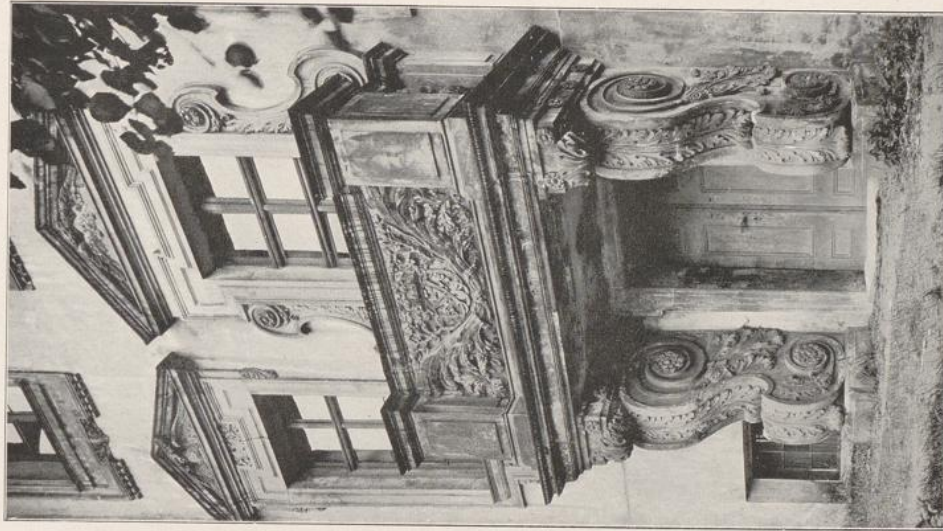

Köpenick, Schloß-Portal am Mittel-Risalit und Balkonbau an der Wasserseite.



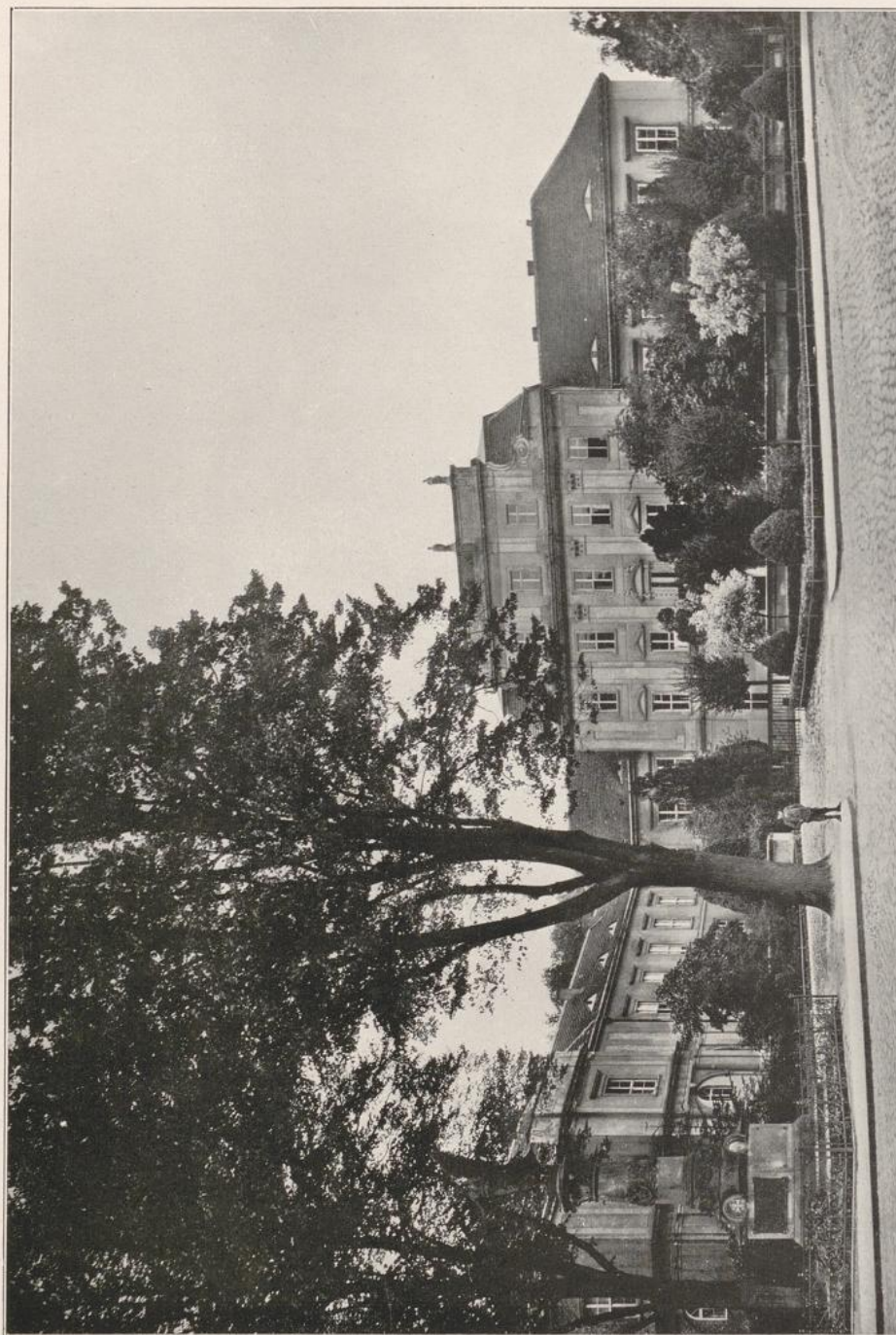

Oranienburg, Ehemaliges Königl. Schloß. 1651 durch Joh. G. Meinhard erbaut; 1688 und 1701 durch Fosander erweitert.



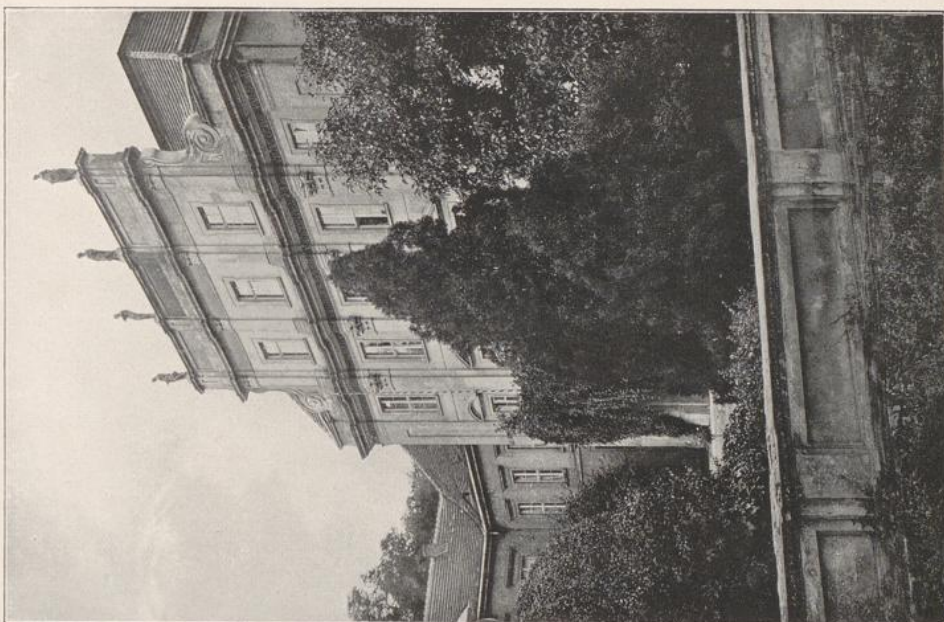
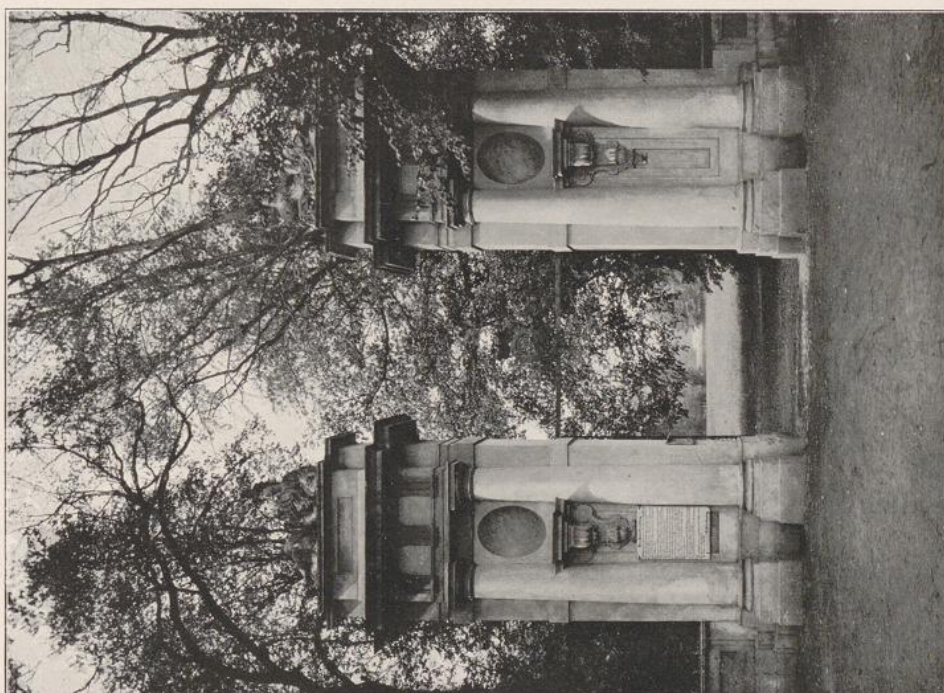

Oranienburg, Parktor und Hauptgebäude des ehemalig. Königl. Schlosses.



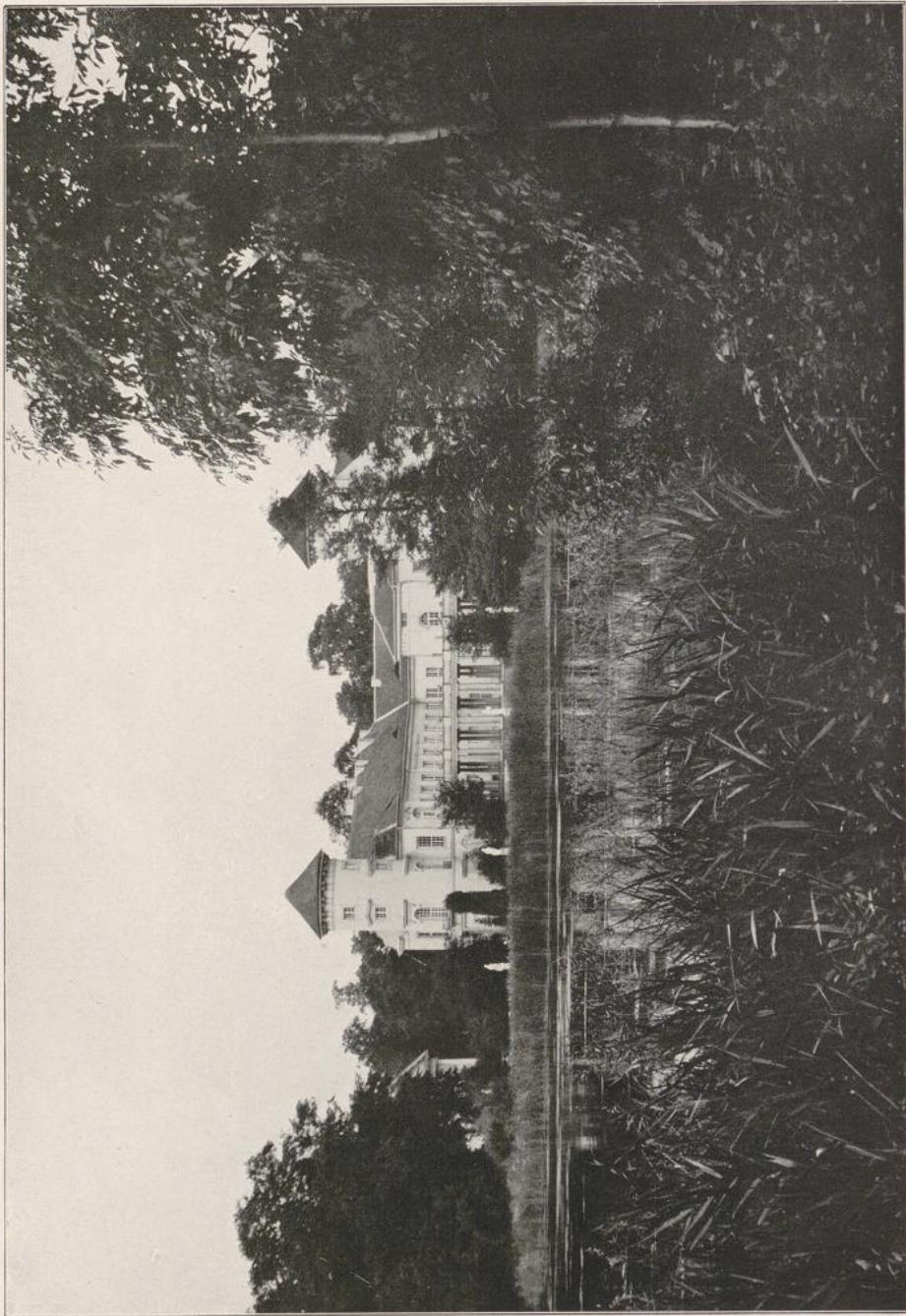

Rheinsberg. Das Königl. Schloß. Seeside. Umbau eines alten Herrenhauses. Durch Kemmelter begonnen, und 1757—59 durch von Knobelsdorff vollendet.



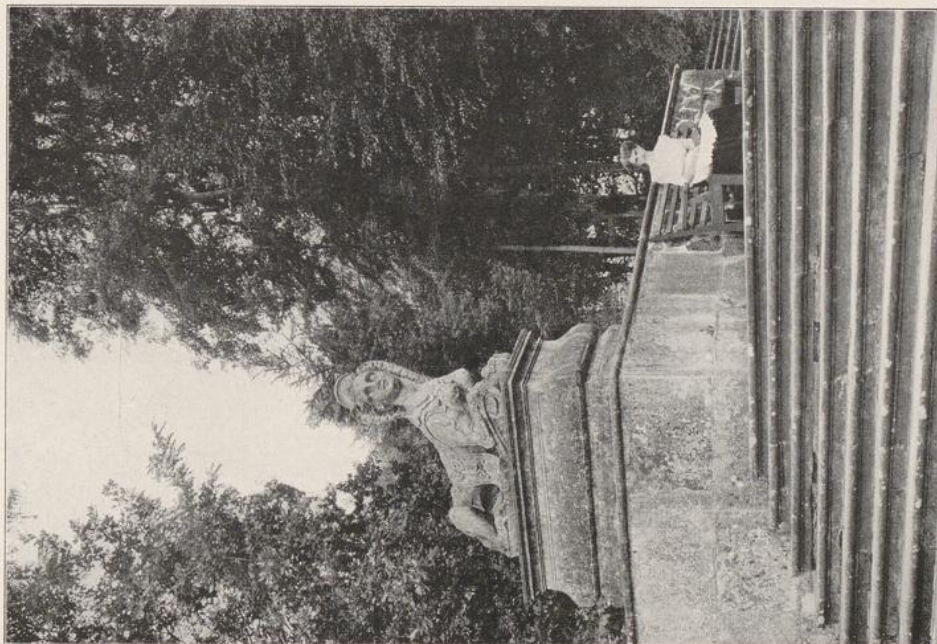

1

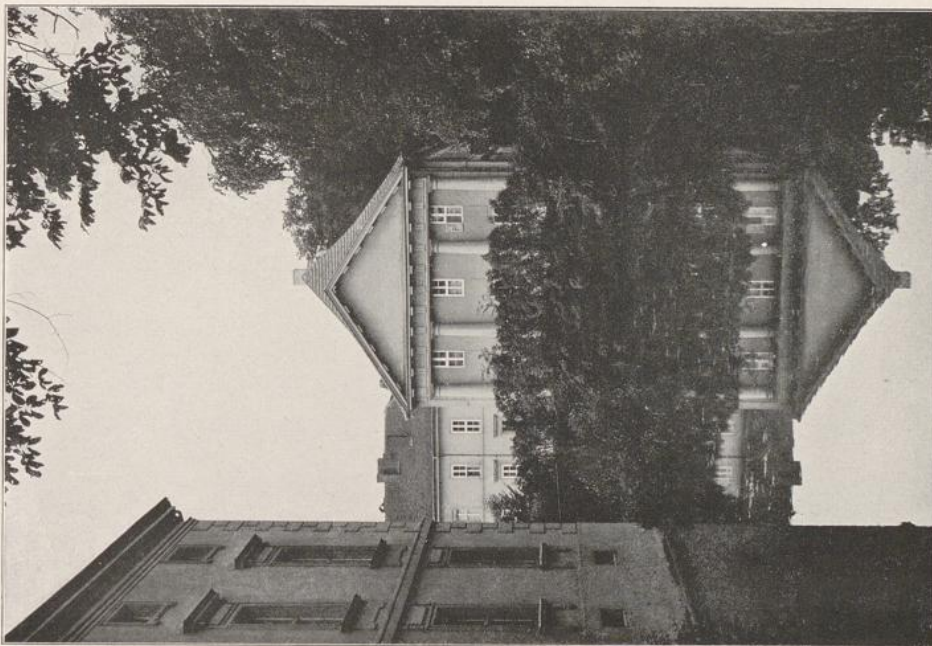

2

Schloß Rheinsberg. 1) Terrassentreppe. 2) Rechter Flügel des Kavalierhauses. 1738—46 erbaut von Knobelsdorff.





Schloß Rheinsberg. Treppenhaus.

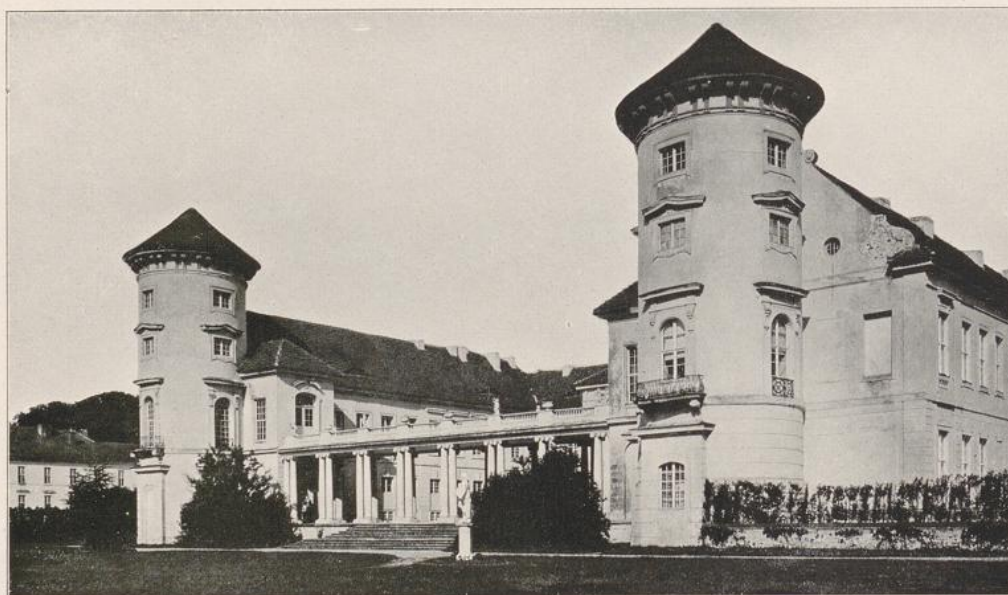

Schloß Rheinsberg. An der Seeseite.



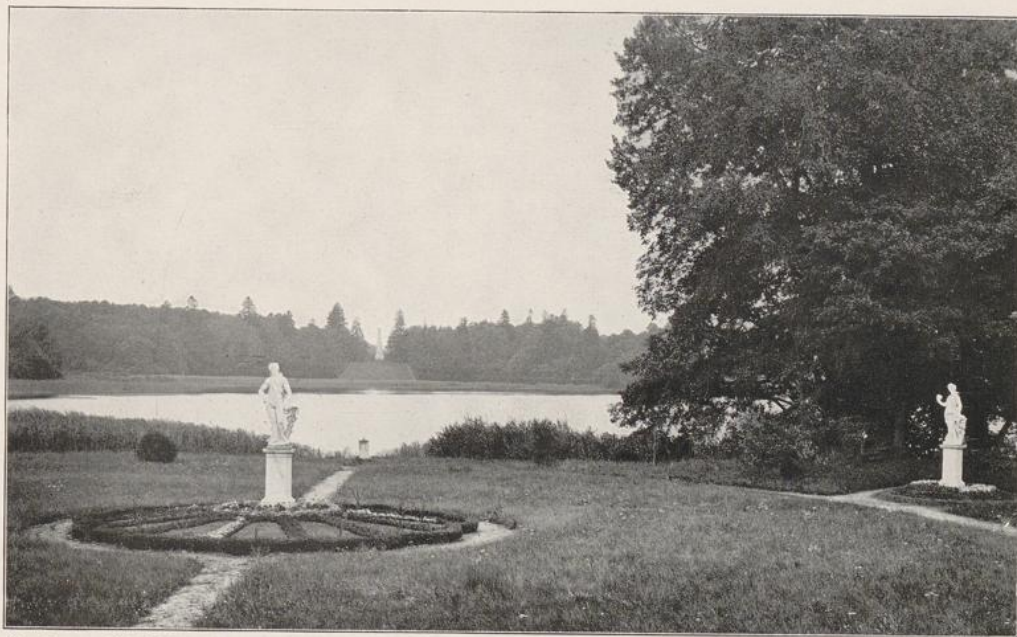

Phot. Touristen Klub f. Brandenburg.

Rheinsberg, Pavillon und Partie im Schloßgarten.





Rheinsberg, Schloßgarten-Portal. 1741.





Rheinsberg, Schloß. Blick aus dem Gartenpavillon.





Sorau, Stadtbild.



Sorau, Das neue Schloß. 1716 von Erdmann v. Promnitz erbaut.





Bernau, An der Stadtmauer.



Neuzelle, Ortsbild.



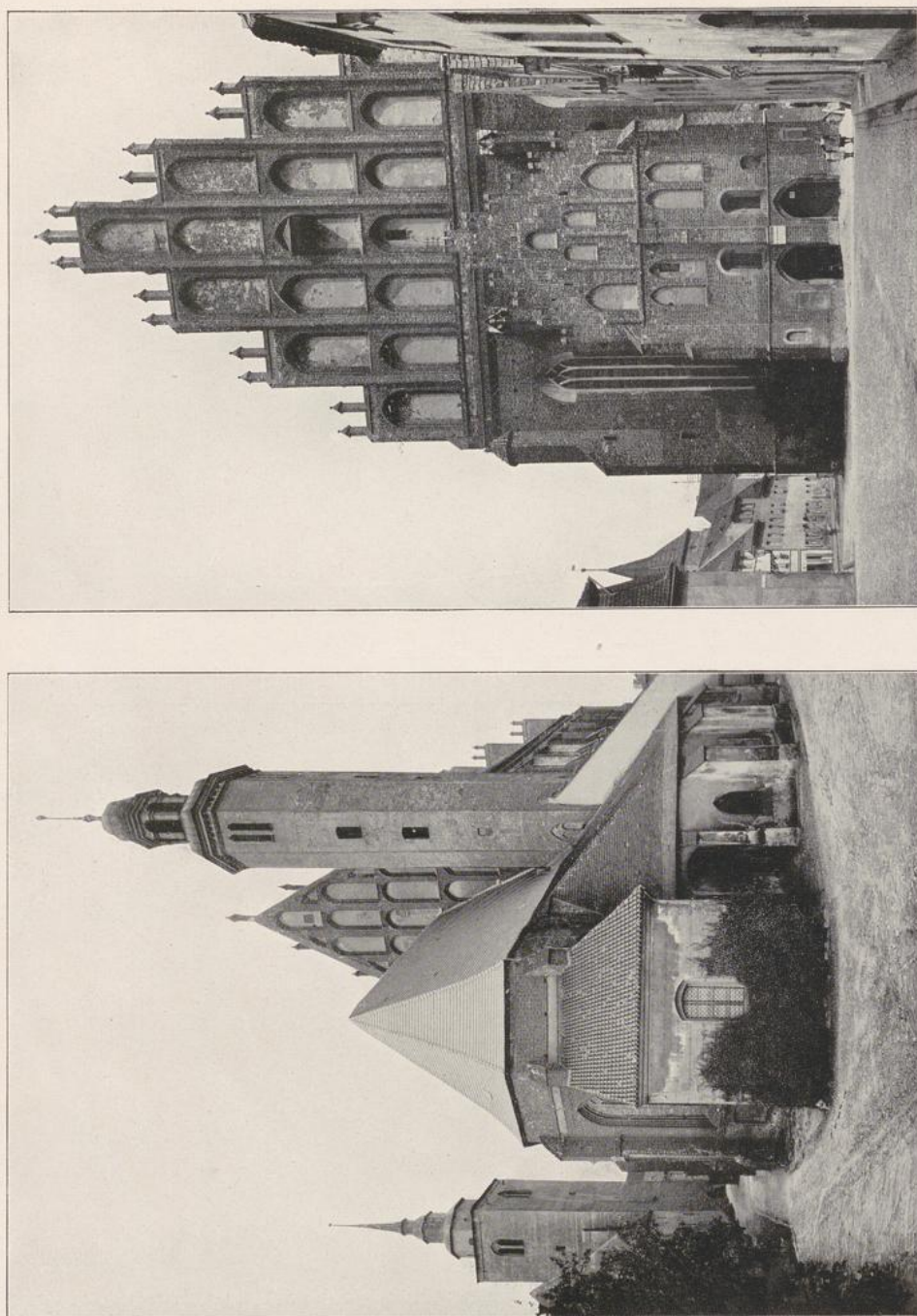

Sorau, Die Pfarrkirche St. Marien. Ursprünglicher Bau aus dem Anfang des 15. Jahrh. 1684 und 1870 restauriert.



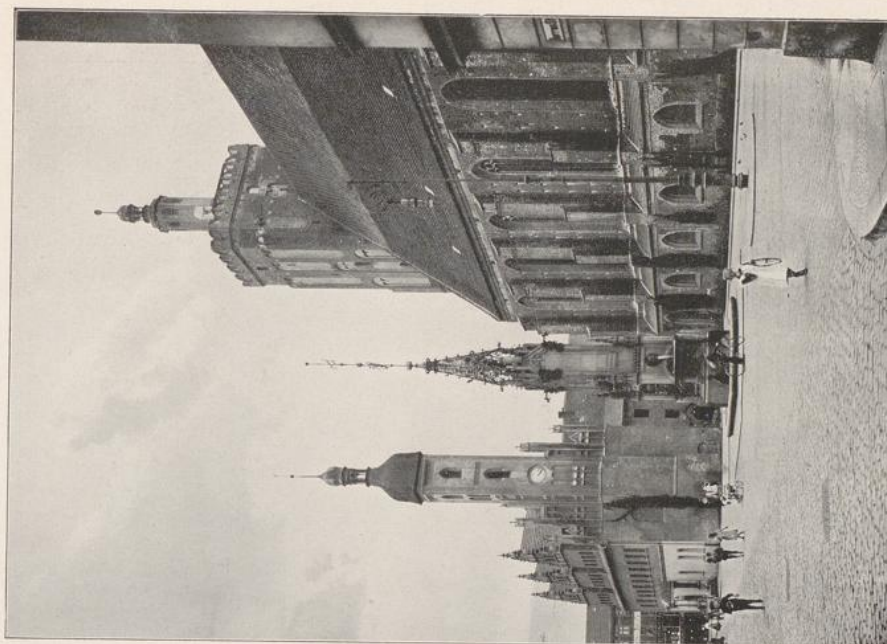

Guben, Rathaus und Stadtpfarrkirche.

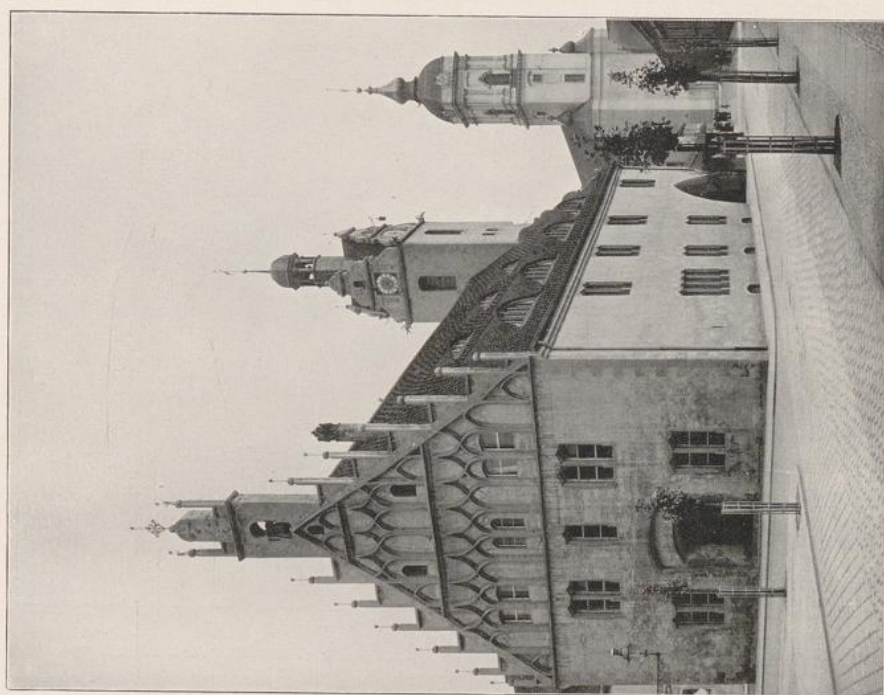

Fürstenwalde, Rathaus und Domkirche.





1



2

Phot. Touristen Klub f. Brandenburg.

1) Landschaftsmotiv aus der Nähe von Zinna. 2) Am Ruppiner Kanal.





Aus dem Spreewald.





Auf der Spreewaldbahn.