



UNIVERSITÄTS-
BIBLIOTHEK
PADERBORN

Die Kunst der Antike

Rodenwaldt, Gerhart

Berlin, 1944

Klassische Kunst

[urn:nbn:de:hbz:466:1-93889](https://nbn-resolving.org/urn:nbn:de:hbz:466:1-93889)

KLASSISCHE KUNST
DER ERHABENE STIL

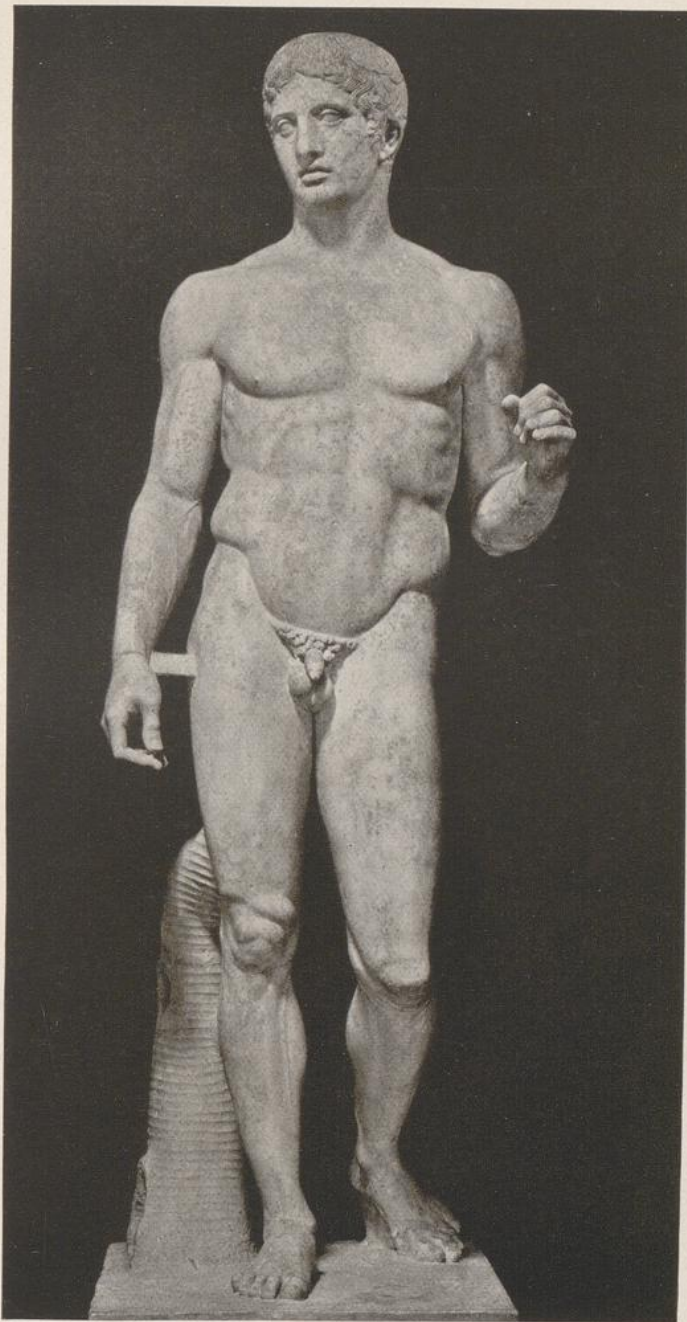

Achilleus. Speerträger (Doryphoros) des Polyklet.
Römische Kopie. Neapel, Nationalmuseum

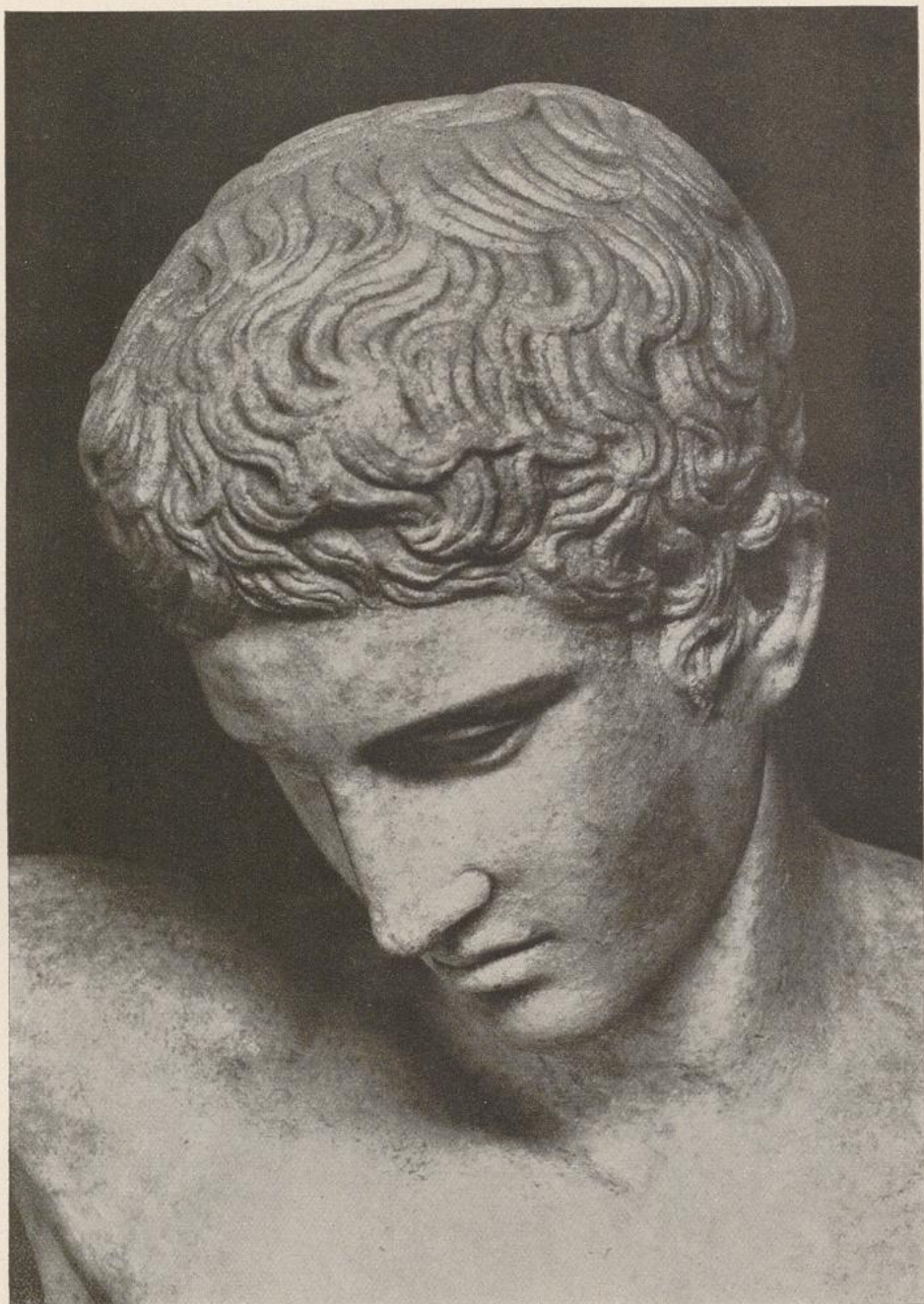

Kopf des sogenannten Westmacottischen Epheben von Polyklet. Römische Kopie.
London, British Museum

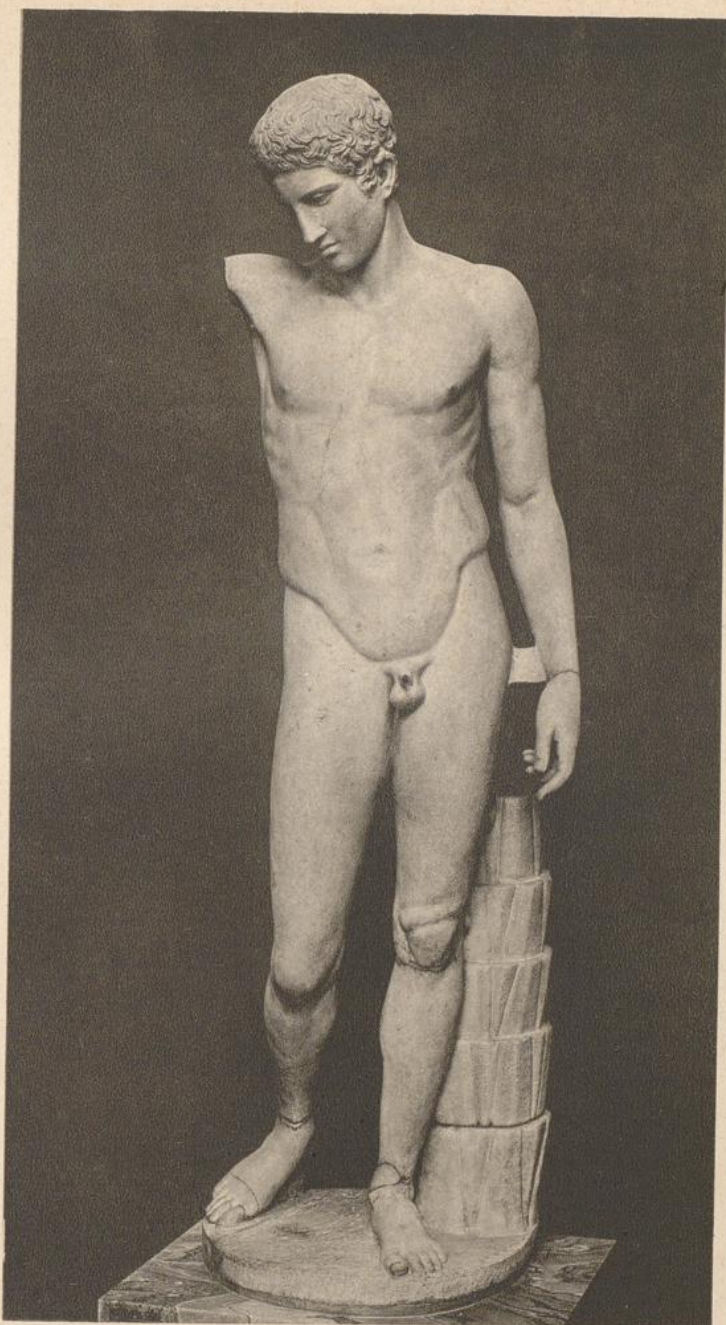

Der sogenannte Westmacottsche Ephebe (Statue eines siegreichen Knaben) des Polyklet. Römische Kopie. London, British Museum

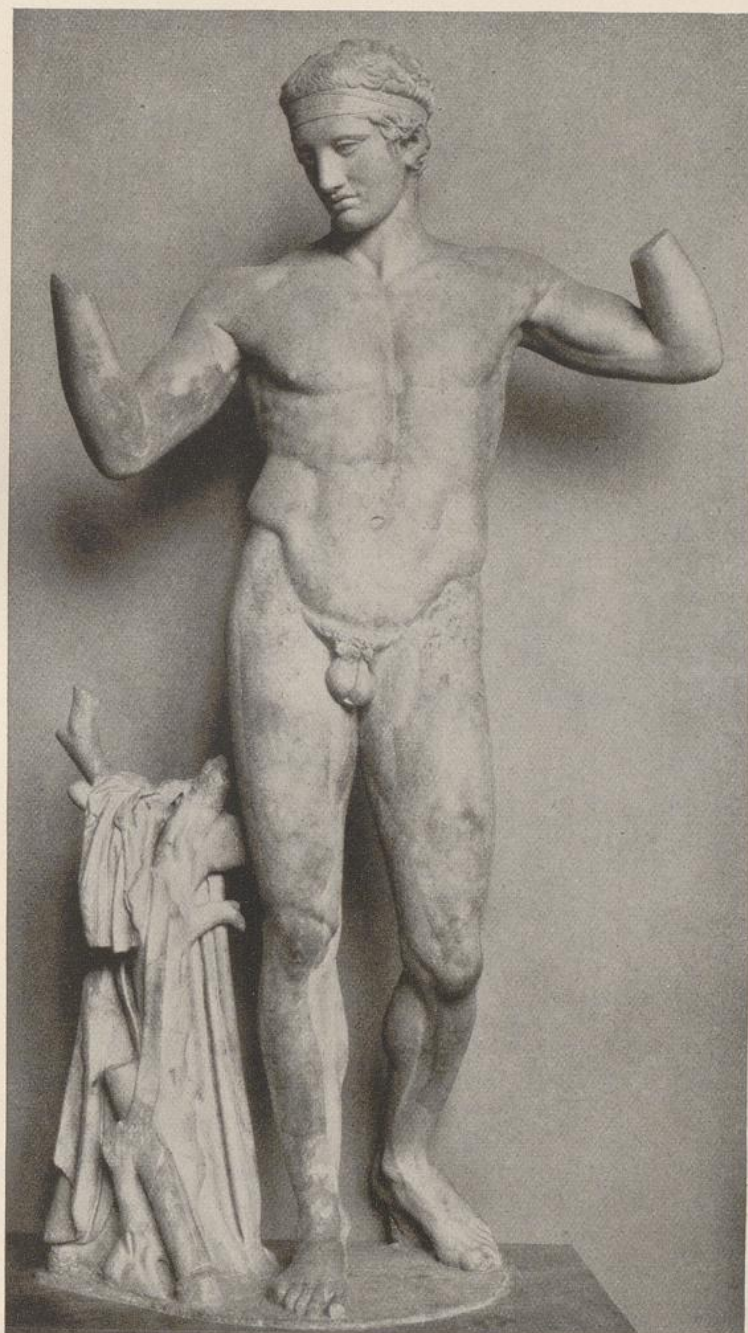

Jüngling mit Siegerbinde (Diadumenos) des Polyklet.
Römische Kopie. Athen, Nationalmuseum

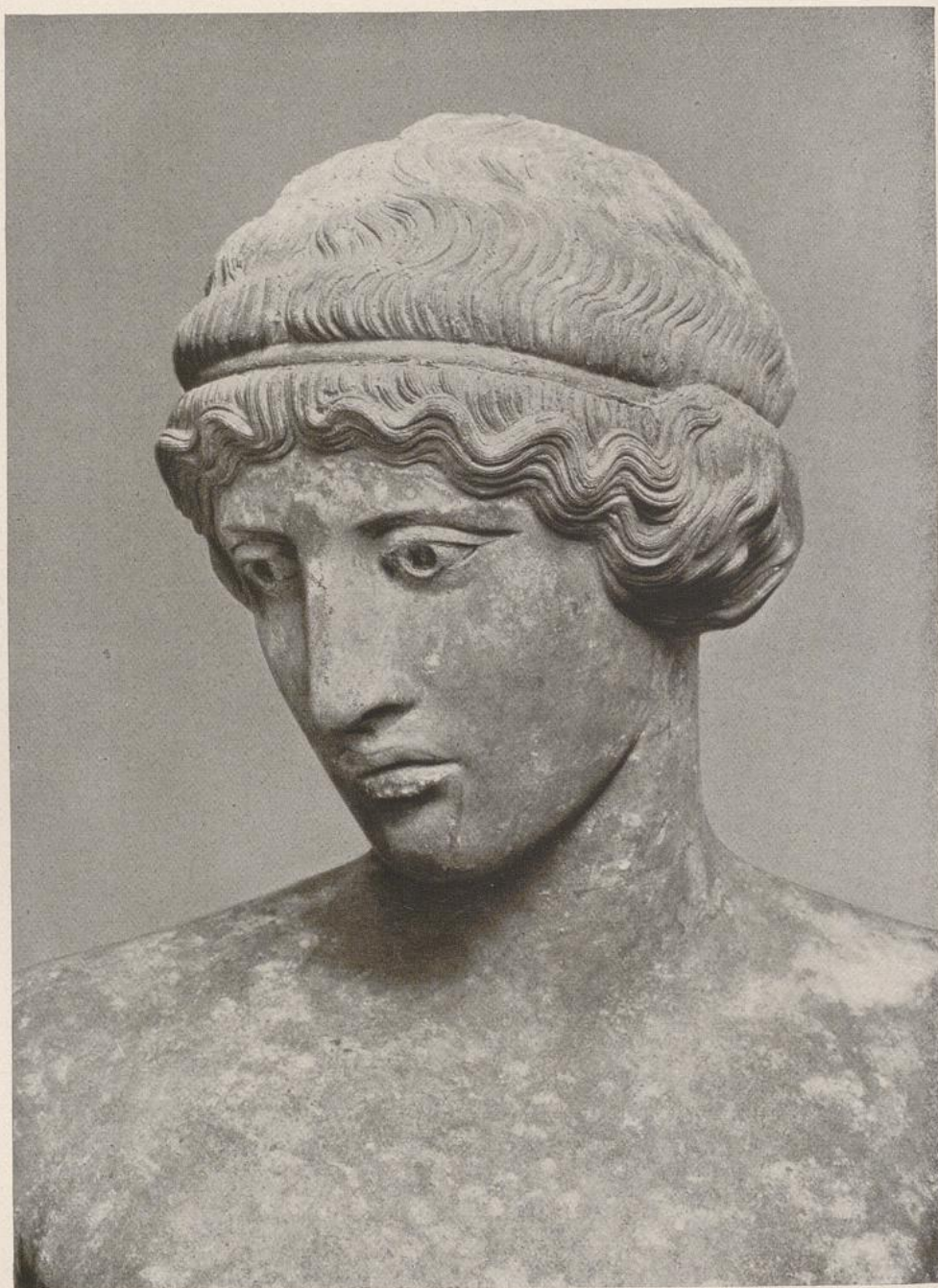

Kopf der Bronzestatue eines Epheben aus Pompeji. Römische Kopie.
Neapel, Nationalmuseum



Kopf der Bronzestatue eines Epheben aus Pompeji. Römische Kopie.
Neapel, Nationalmuseum

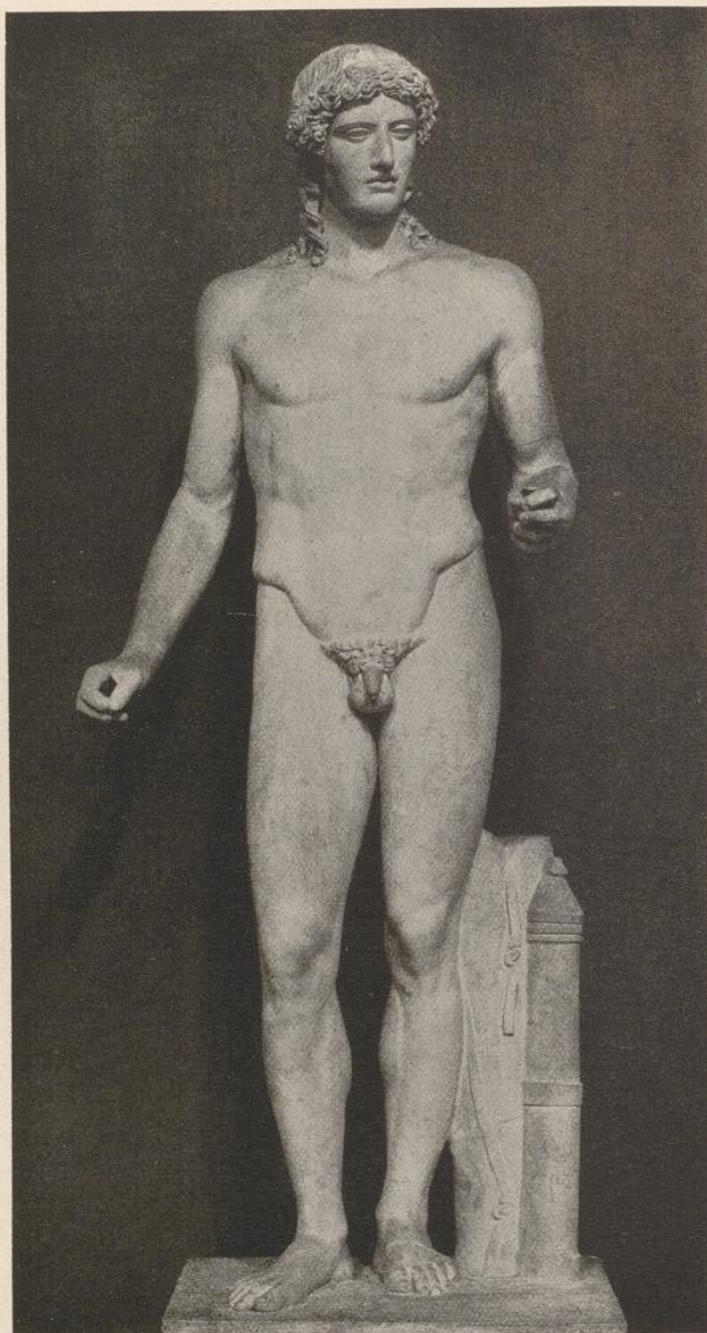

Der sogenannte Kasseler Apoll. Römische Kopie.
Kassel, Landesmuseum



Wiederholung des Kopfes des sogenannten Kasseler Apoll. Römische Kopie.
Florenz, Palazzo Vecchio



Kopf eines jugendlichen Apollon. Bronze. Chatsworth

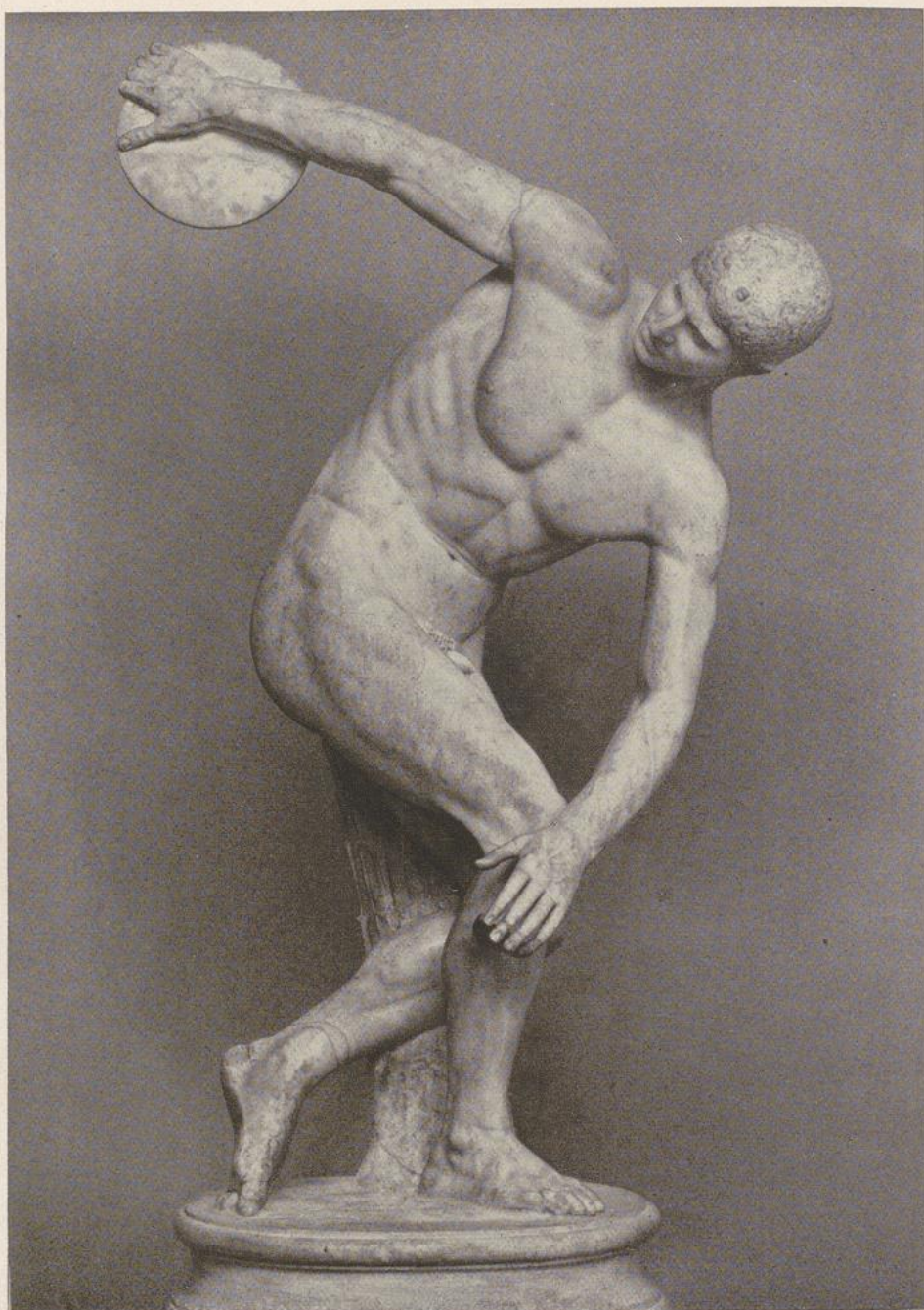

Diskuswerfer des Myron. Römische Kopie. München, Glyptothek

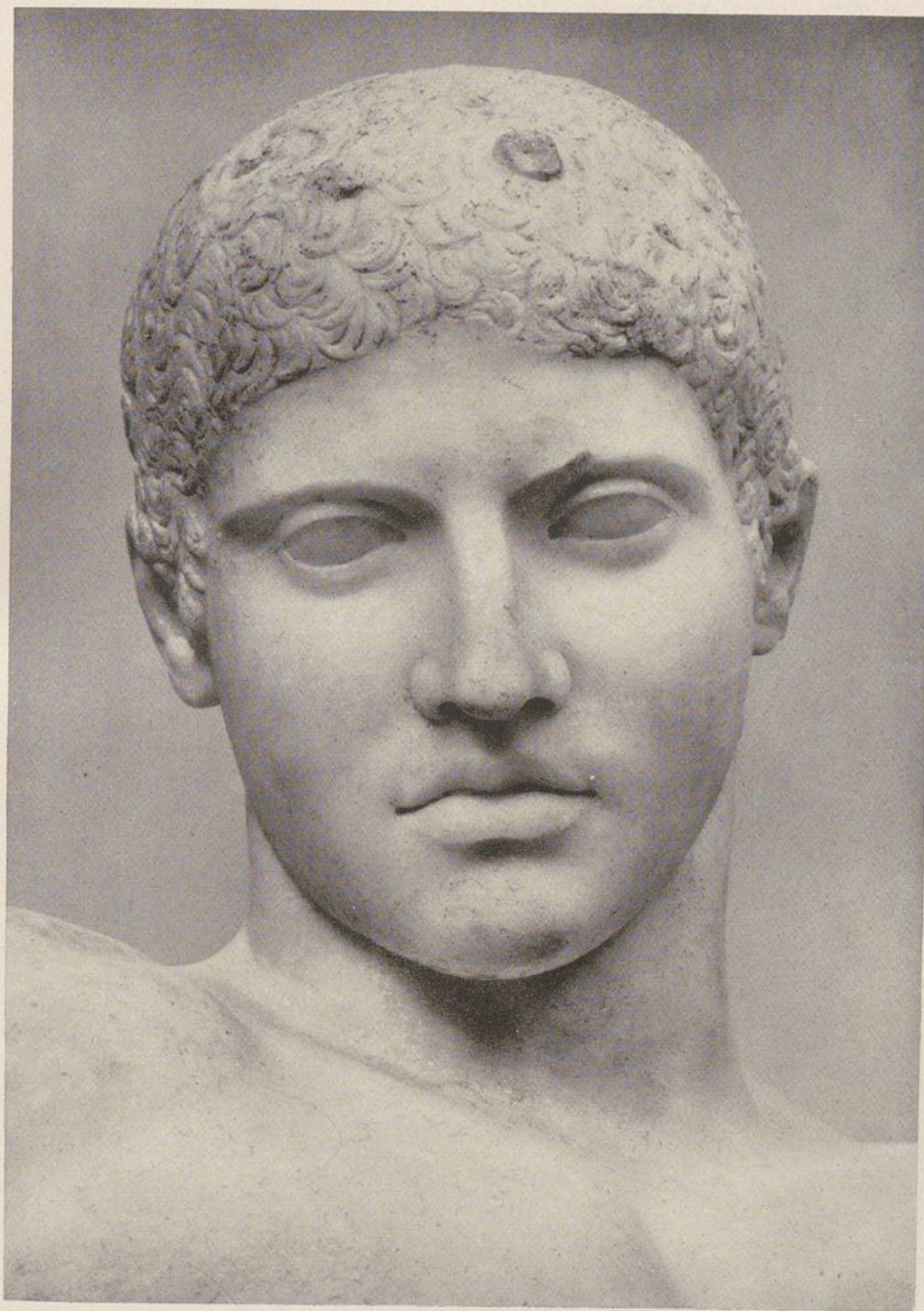

Kopf des Diskuswerfers des Myron. München, Glyptothek

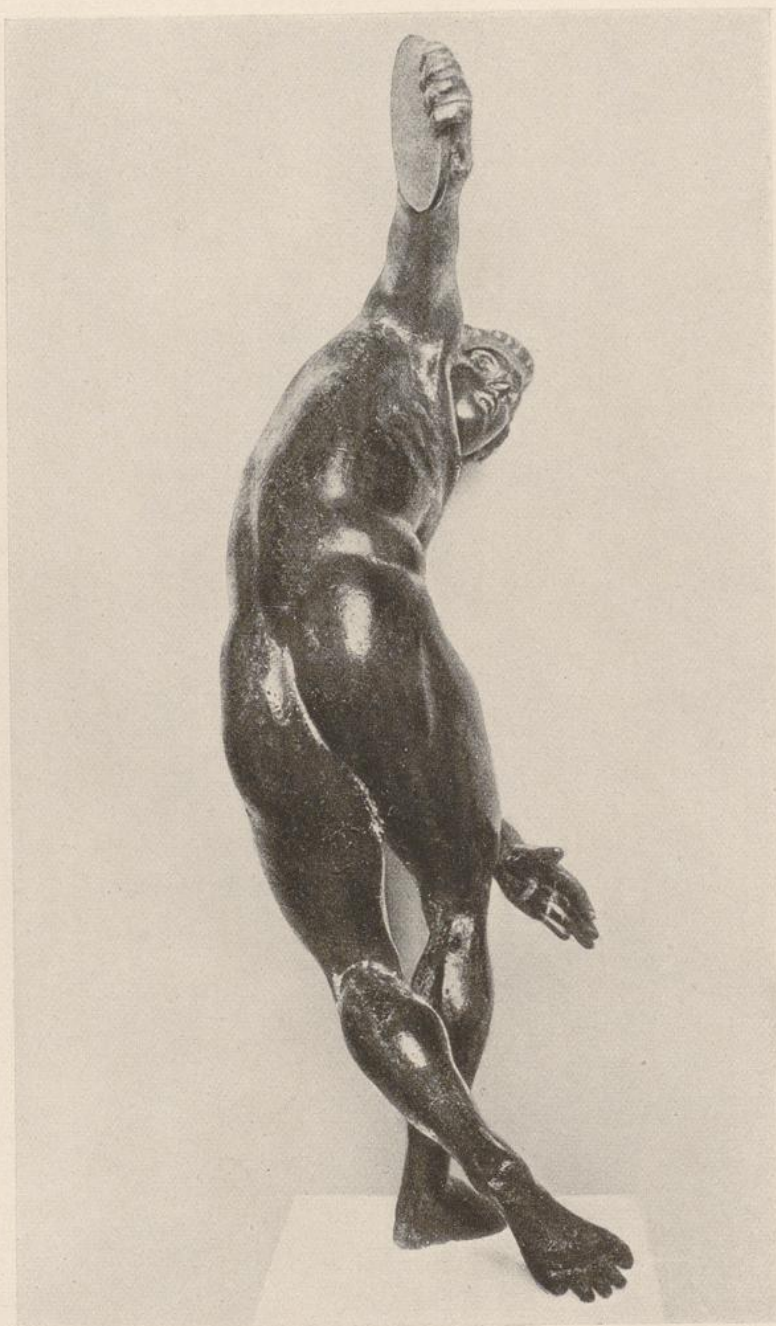

Bronzestatuettenach dem Diskobol des Myron.
München, Antiquarium

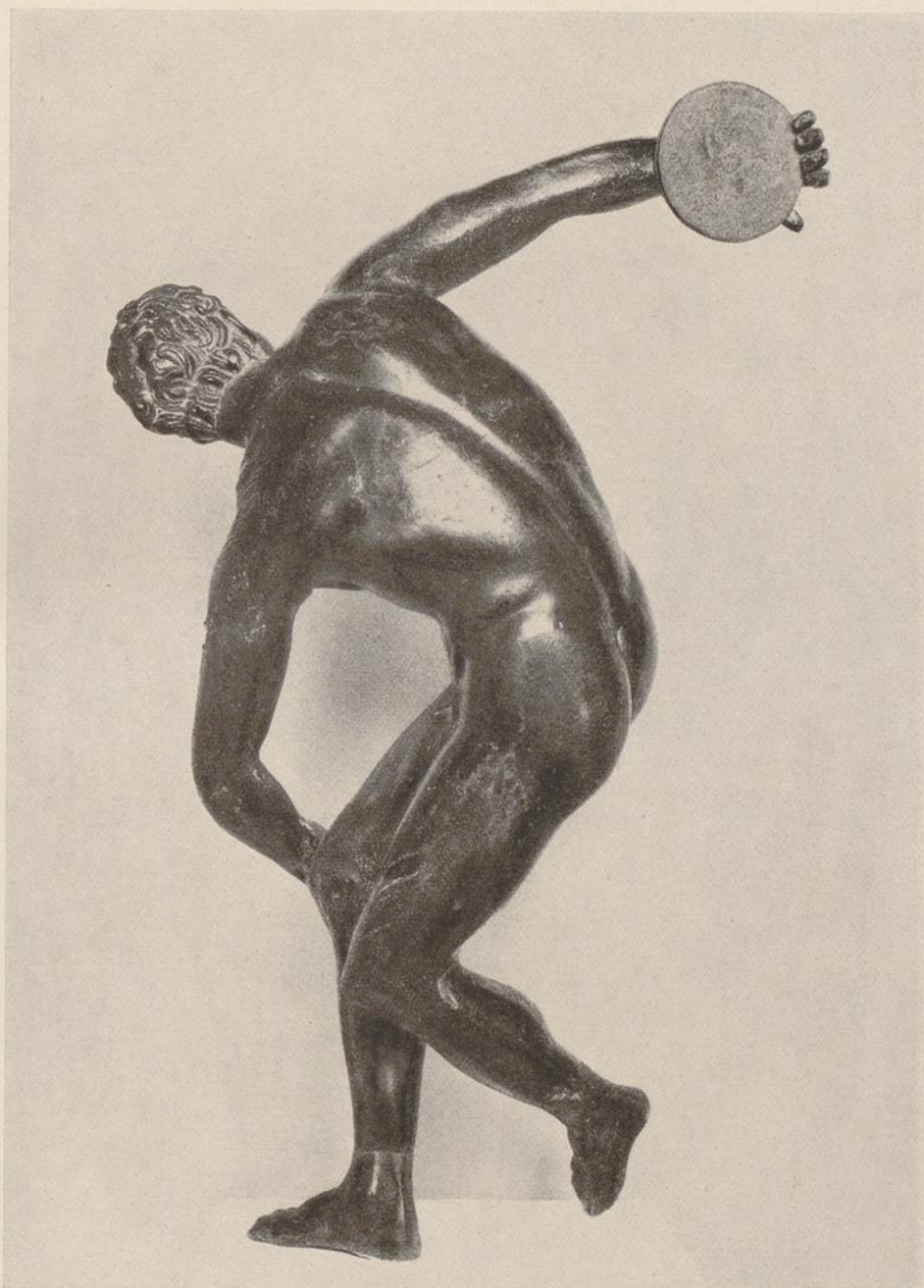

Bronzestatuetten nach dem Diskobol des Myron.
München, Antiquarium



Athena aus der Gruppe „Athena und Marsyas“ des Myron.
Römische Kopie. Frankfurt a. M., Liebighaus

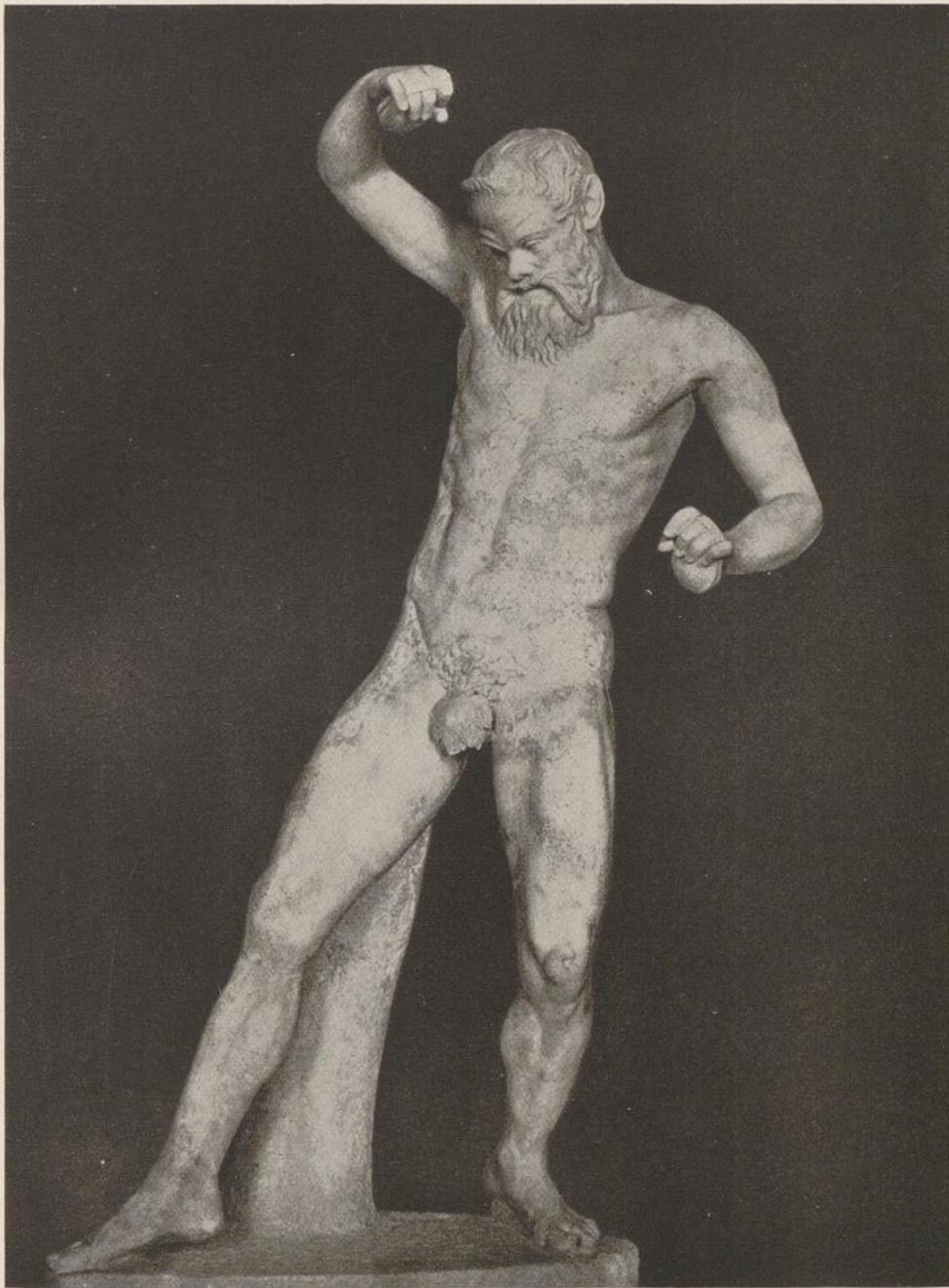

Marsyas aus der Gruppe „Athena und Marsyas“ des Myron.
Römische Kopie. Rom, Lateran



Demeter. Römische Kopie. Cherchel, Museum
(Nach Gipsabguß)



Marmorstatuette nach der Athena Parthenos des Phidias. Römische Kopie.
Athen, Nationalmuseum



Kolossalstatue der Artemis aus Ariccia. Römische Kopie.
Rom, Thermenmuseum



Demeter. Römische Kopie. Rom, Vatikan



Athena. Römische Kopie. Dresden, Albertinum
(Kopf nach einer Wiederholung in Bologna)

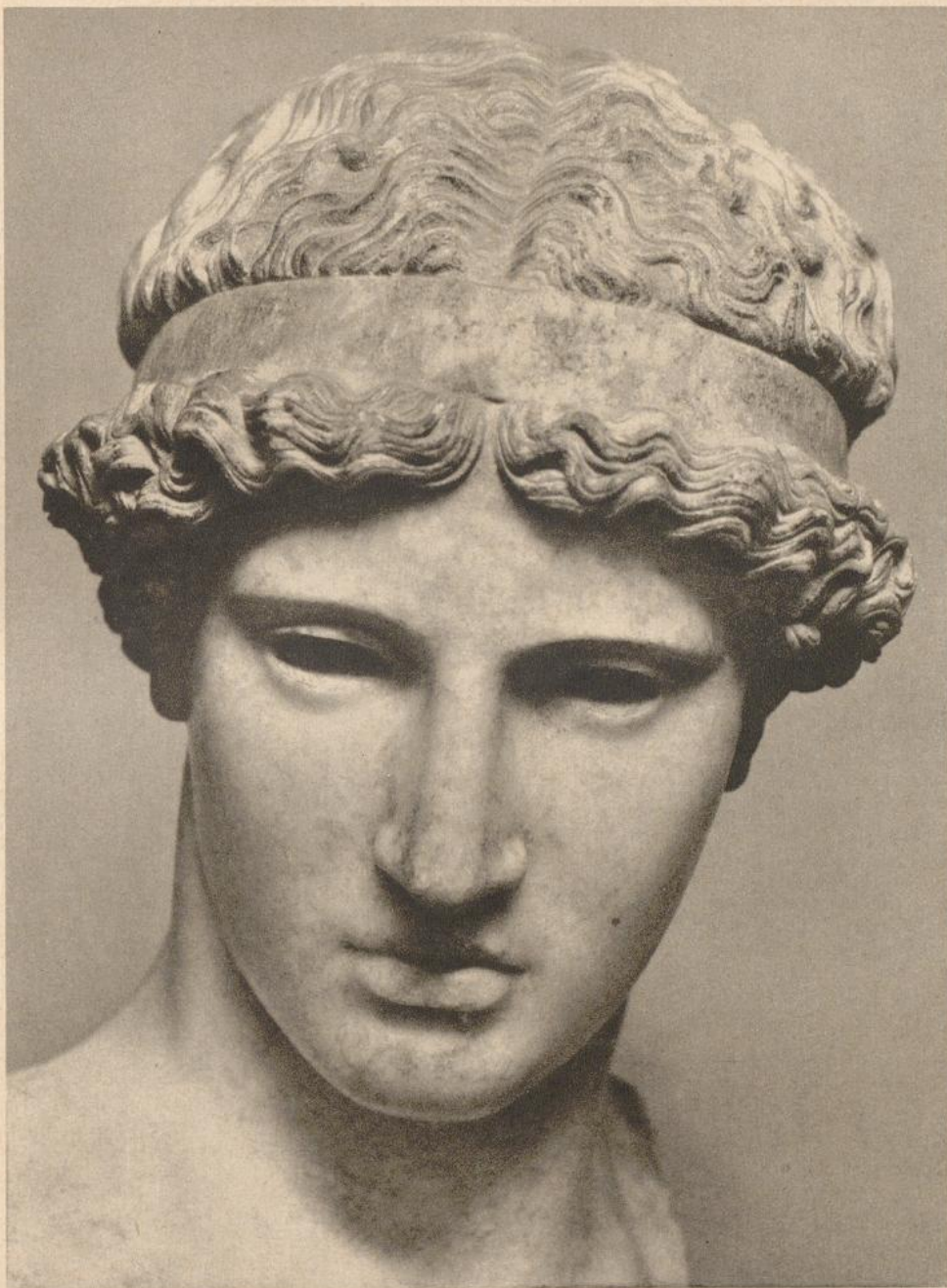

Athenakopf von einer Wiederholung der Dresdner Statue. Römische Kopie.
Bologna, Museo Civico

Tafel XX

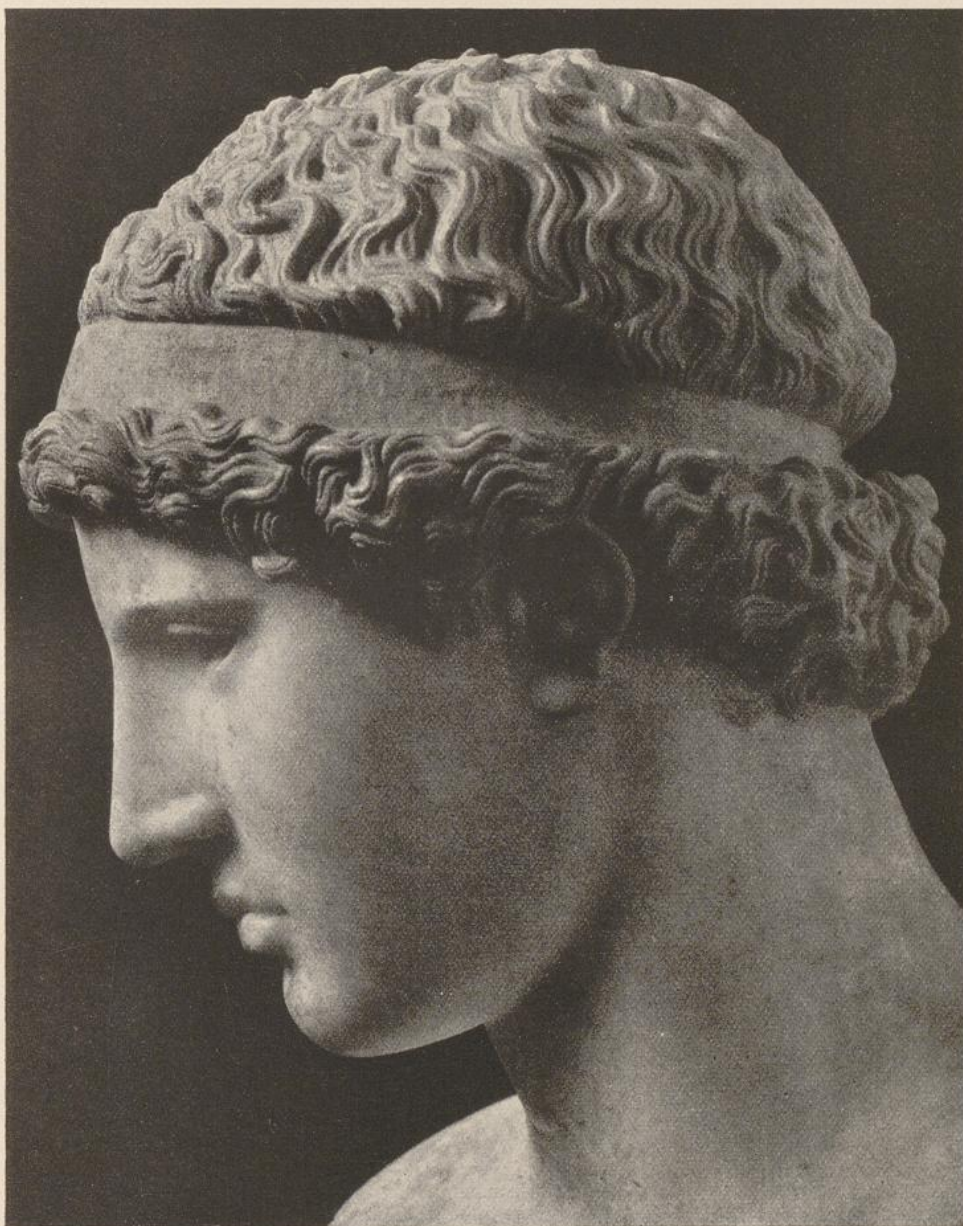

Athenakopf von einer Wiederholung der Dresdener Statue. Römische Kopie.
Bologna, Museo Civico



Aphrodite. Römische Kopie. Paris, Louvre



Aphrodite (Rückansicht der Statue im Louvre, nach Gipsabguß)



Athena Farnese. Römische Kopie. Neapel, Nationalmuseum



Verwundete Amazone. Römische Kopie. Berlin, Altes Museum



Verwundete Amazone. Römische Kopie. Rom, Museo Capitolino



Nike des Paionios. Olympia, Museum



Nike des Paionios. Olympia, Museum



Nereide vom sogenannten Nereidenmonument. London, British Museum



Nereide vom sogenannten Nereidenmonument. London, British Museum



Das sogenannte Theseion in Athen

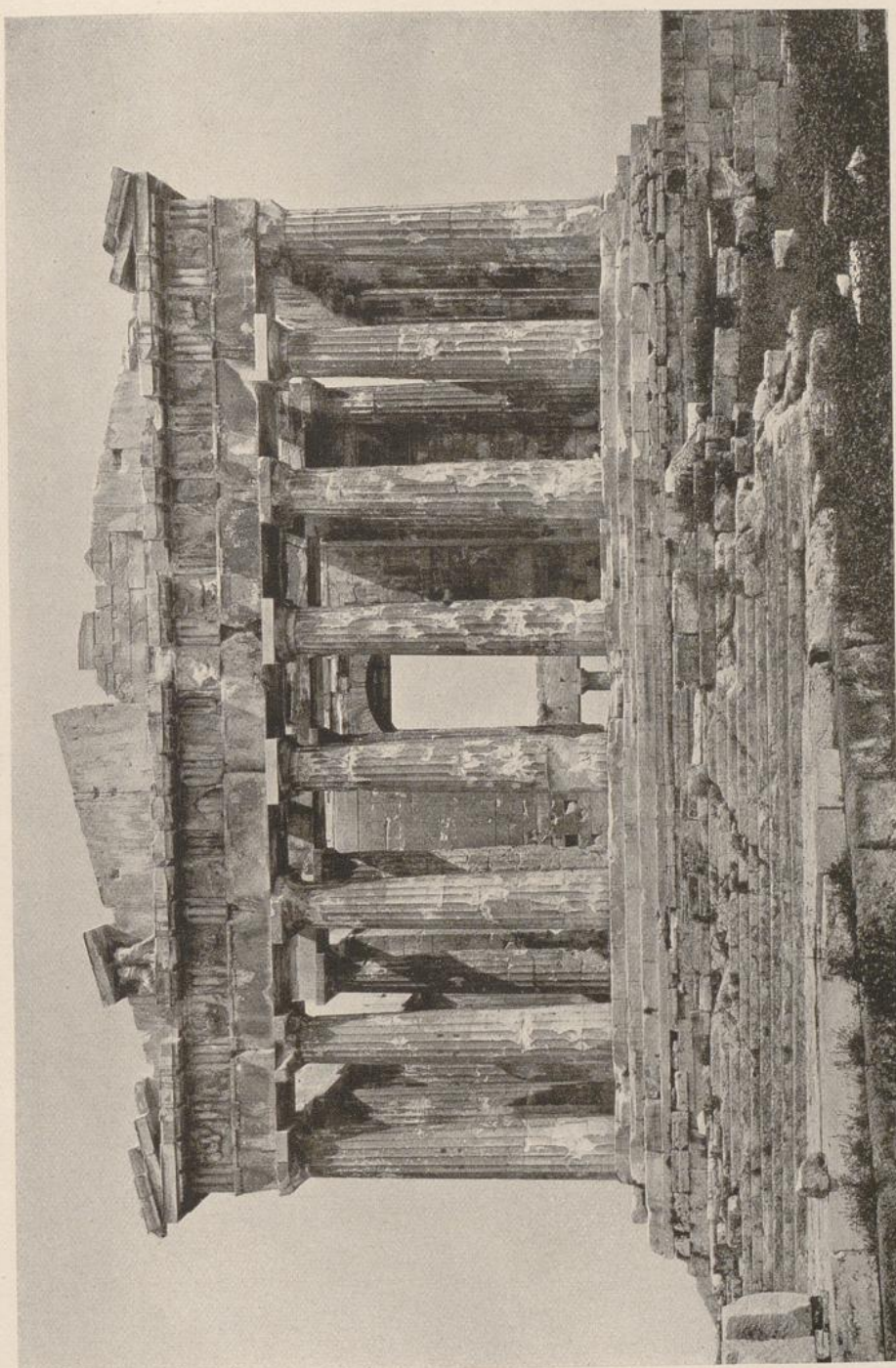

Parthenon in Athen, Westfront



Parthenon in Athen, Nordwestansicht

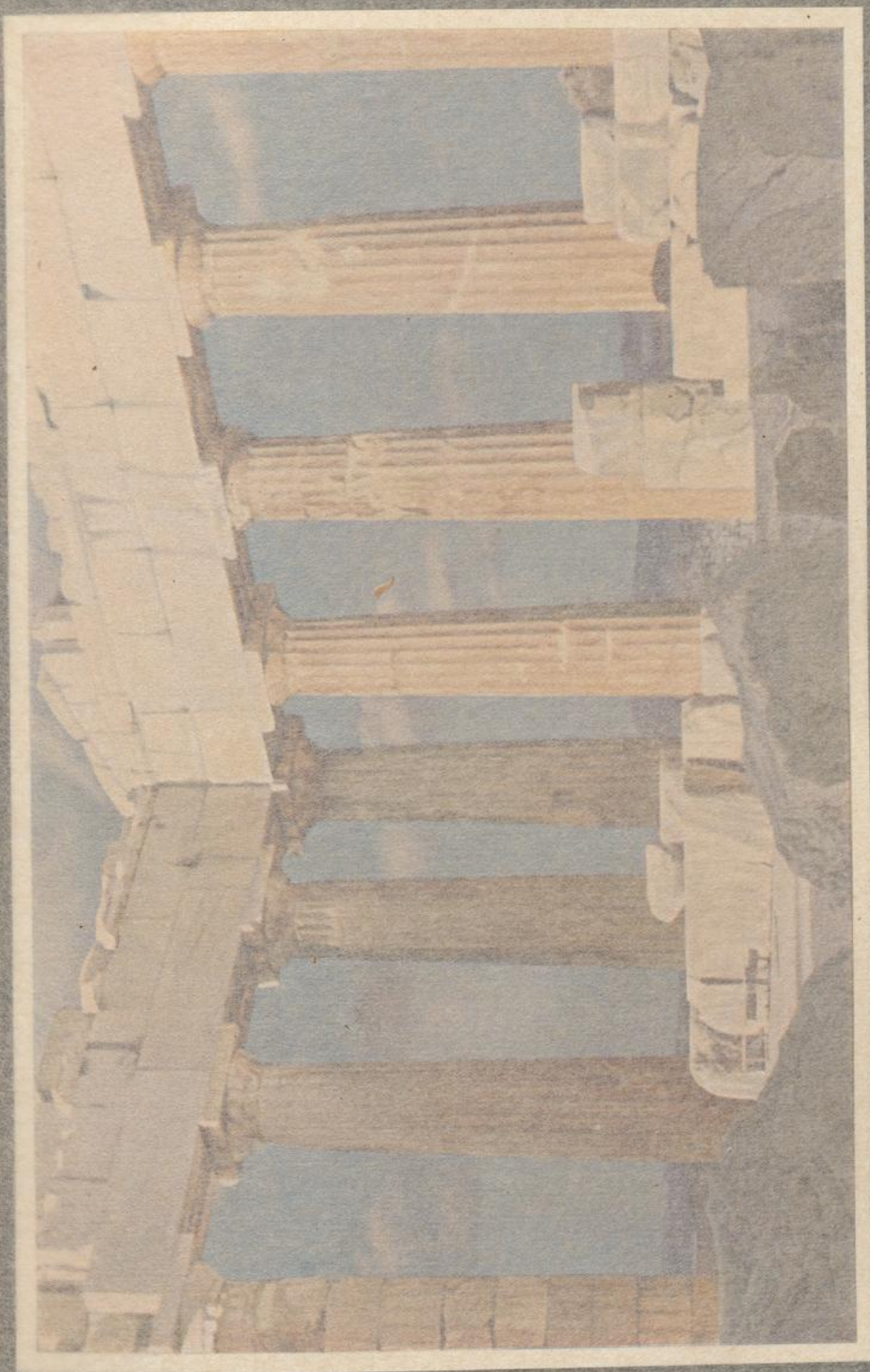

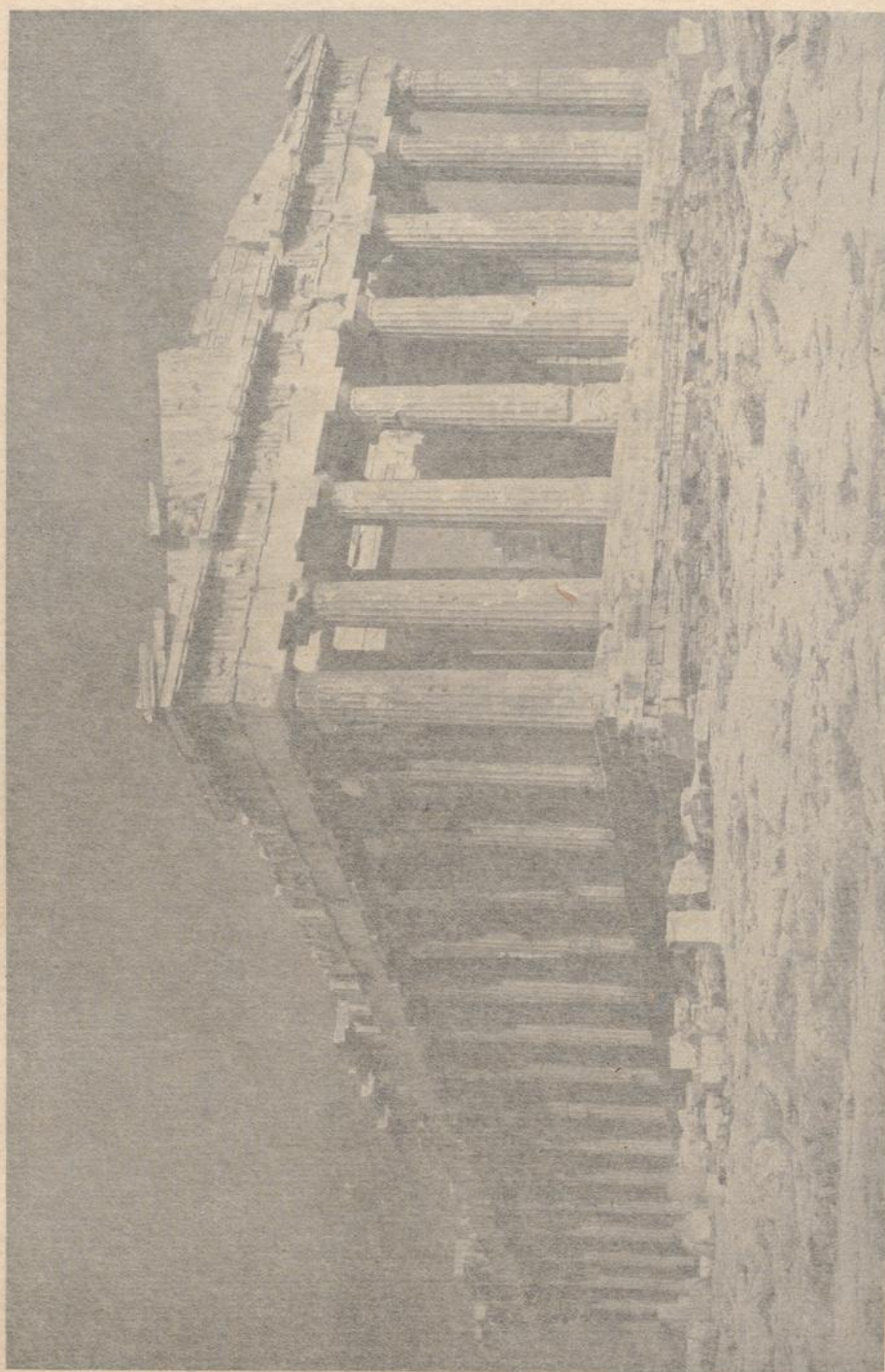

Parthenon in Athen, Nordwestansicht

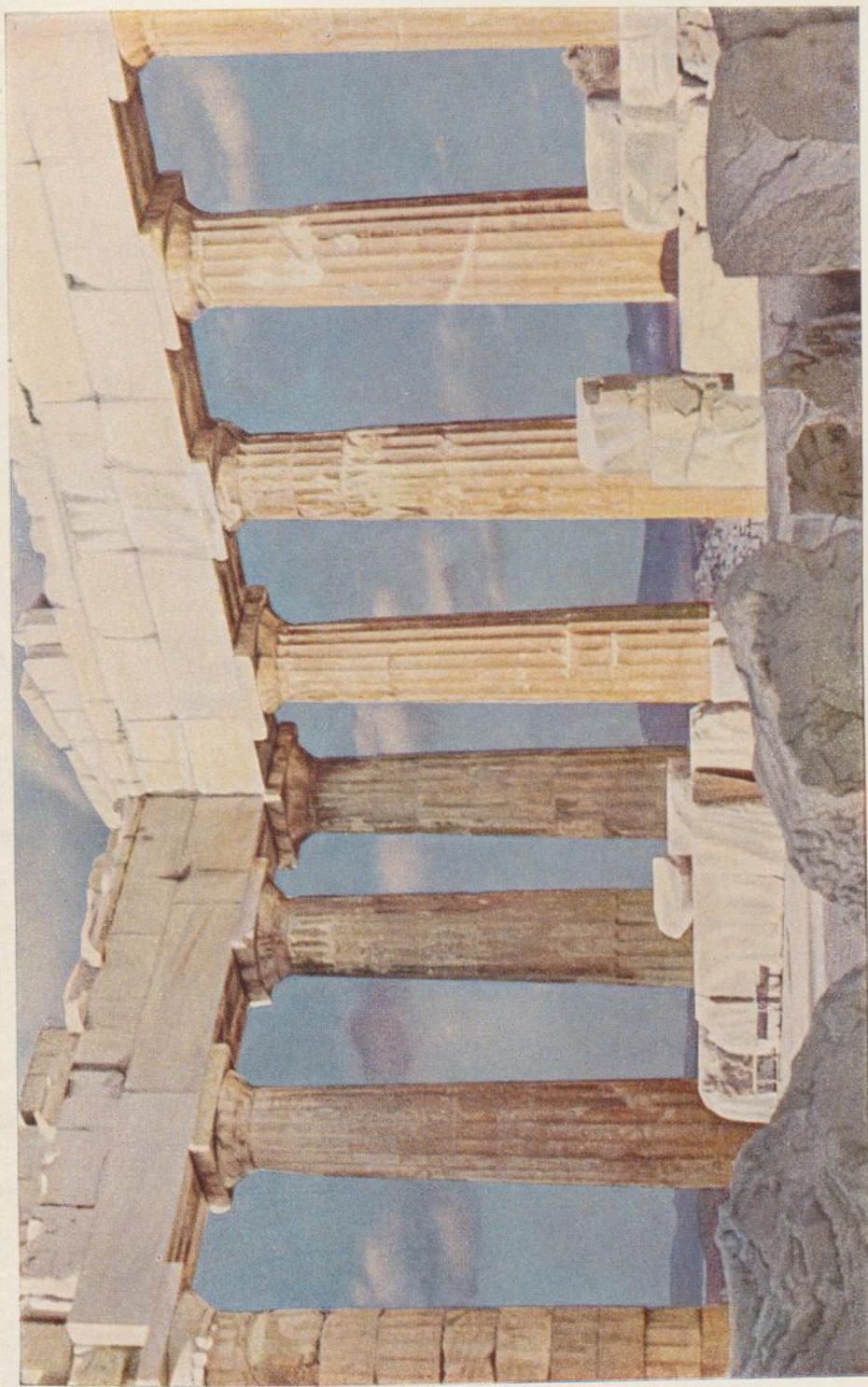

Partheron, Innenansicht

Tafel XXII

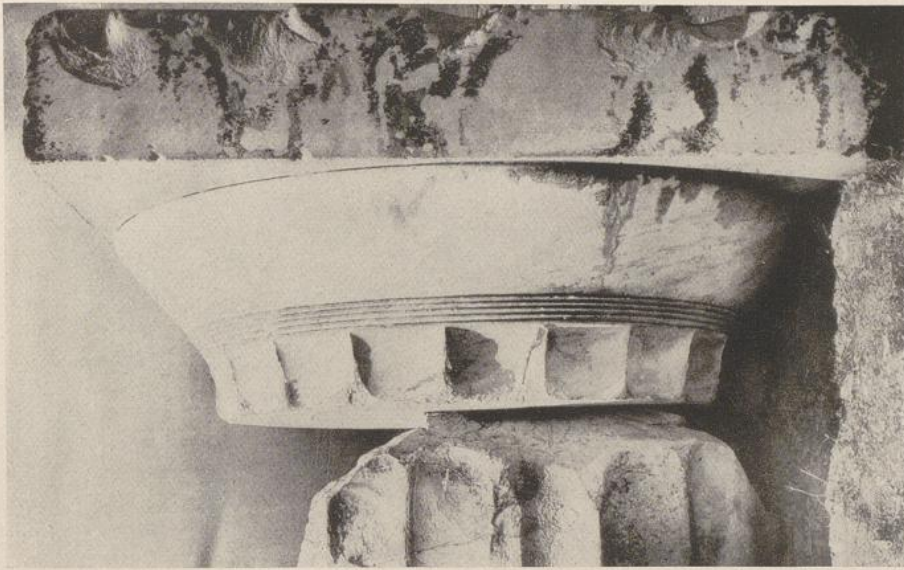

Kapitelle des Parthenon in Athen

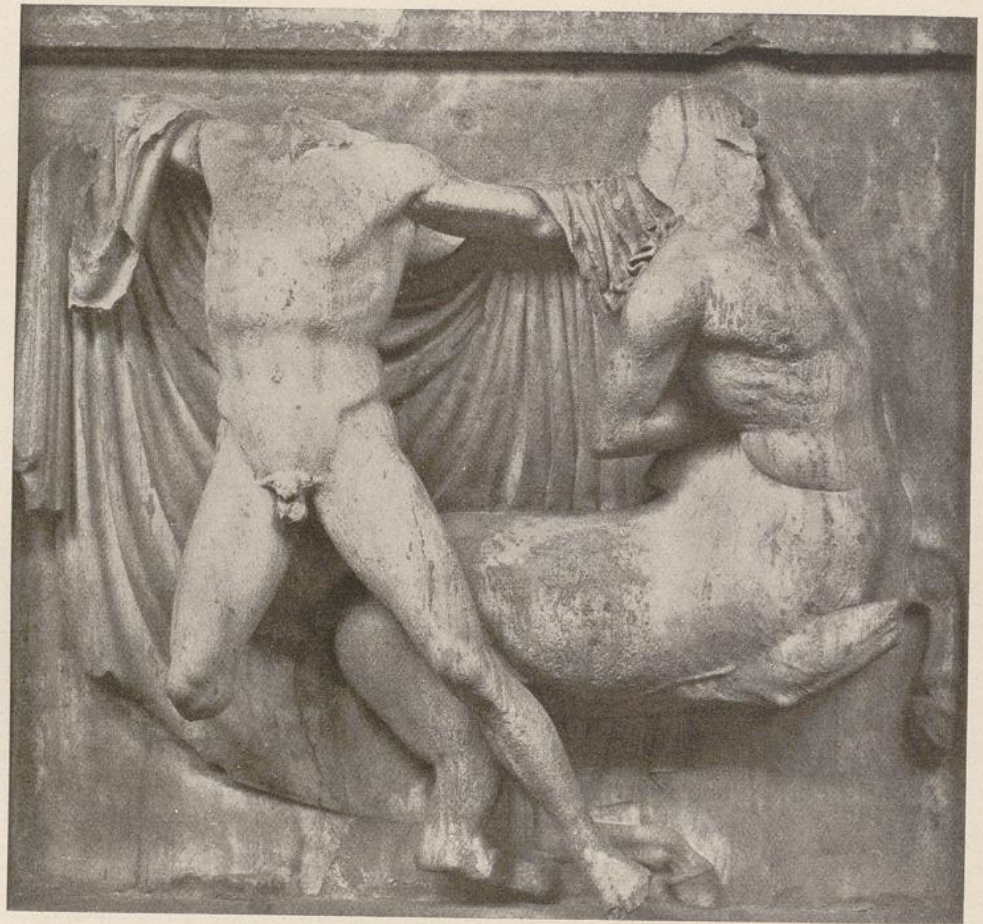

Lapith und Kentaur, Metope des Parthenon. London, British Museum



Lapith und Kentauros, Metope des Parthenon. London, British Museum

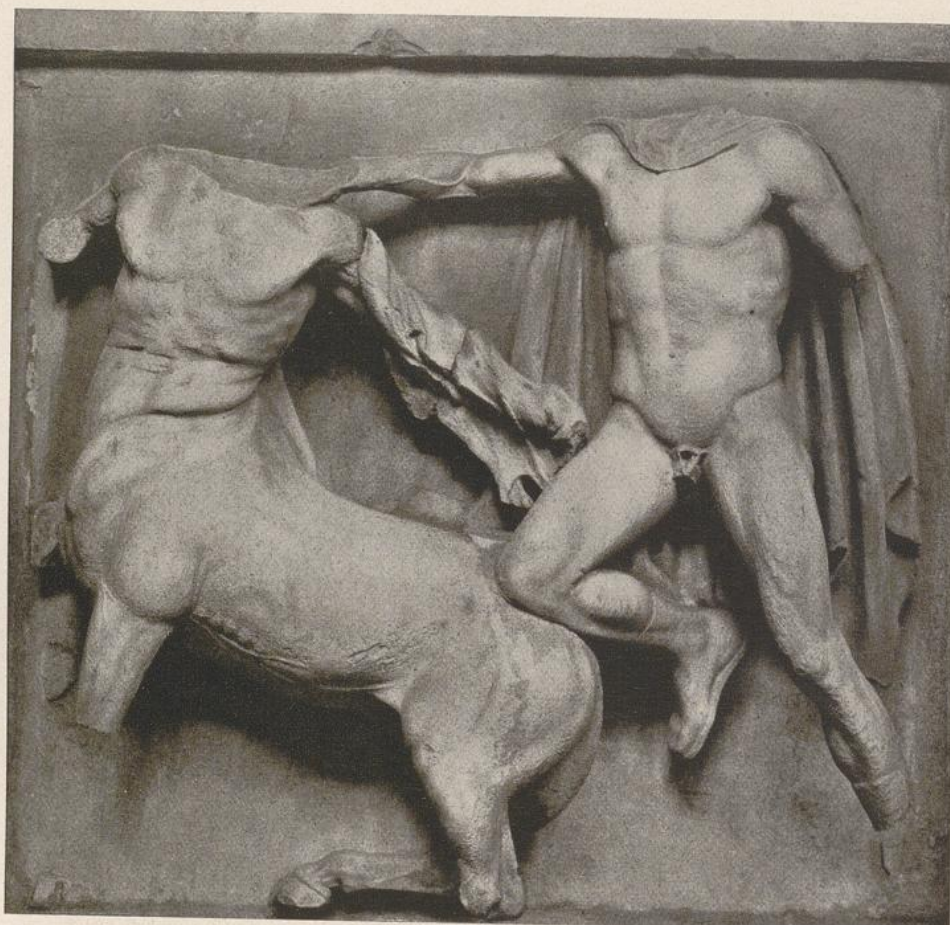

Lapith und Kentaur, Metope des Parthenon. London, British Museum



Lapith und Kentaur, Metope des Parthenon. London, British Museum



Lapith und Kentaur, Metope des Parthenon. Athen, Parthenon

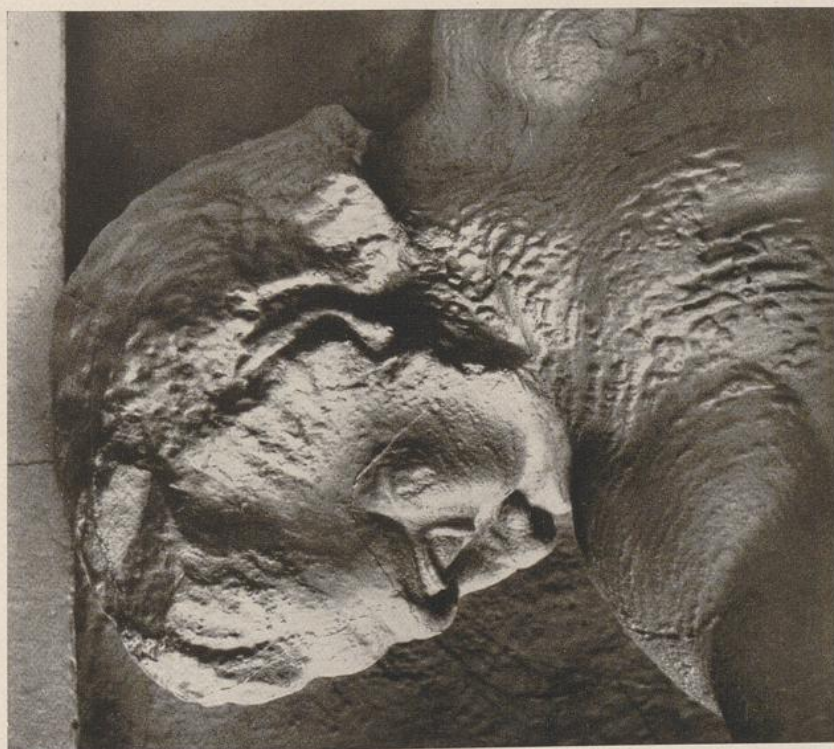
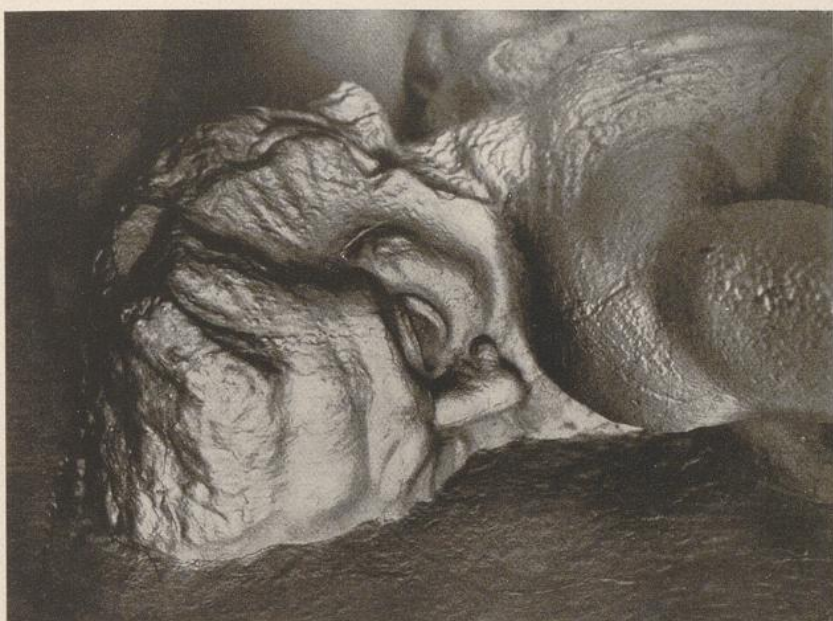

Kentaurenkopf der Parthenonmetope



Sitzende Götter vom Ostfries des Parthenon. Athen, Akropolismuseum



Sitzende Götter vom Ostfries des Parthenon. London, British Museum



Jünglinge mit Opferkühen vom Nordfries des Parthenon. Athen, Akropolismuseum



Jünglinge mit gefüllten Krügen vom Nordfries des Parthenon. Athen, Akropolismuseum



Wagen mit Krieger und Jüngling vom Nordfries des Parthenon. Athen, Akropolismuseum

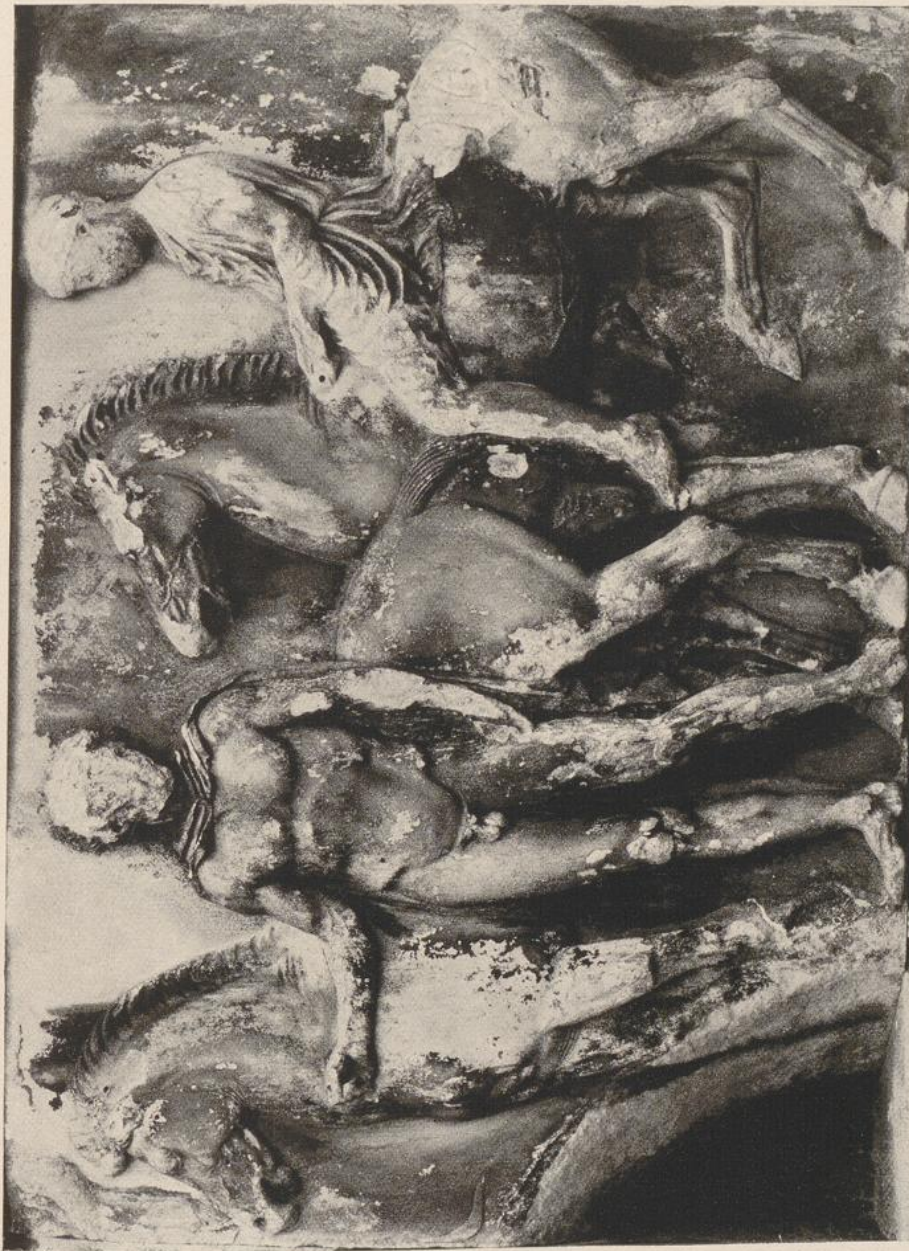

Reitergruppe im Westfries des Parthenon. Athen, Parthenon



Reitergruppe im Westfries des Parthenon. Athen, Parthenon



Sitzende Göttinnen und „Iris“ vom Ostgiebel des Parthenon. London, British Museum



Aphrodite und Gefährtin vom Ostgiebel des Parthenon. London, British Museum



Der sogenannte Theseus vom Ostgiebel des Parthenon. London, British Museum



Der sogenannte Kephissos vom Westgiebel des Parthenon. London, British Museum



Die sogenannte Kekropsgruppe im Westgiebel des Parthenon. Athen, Parthenon (Nach Gipsabguß)

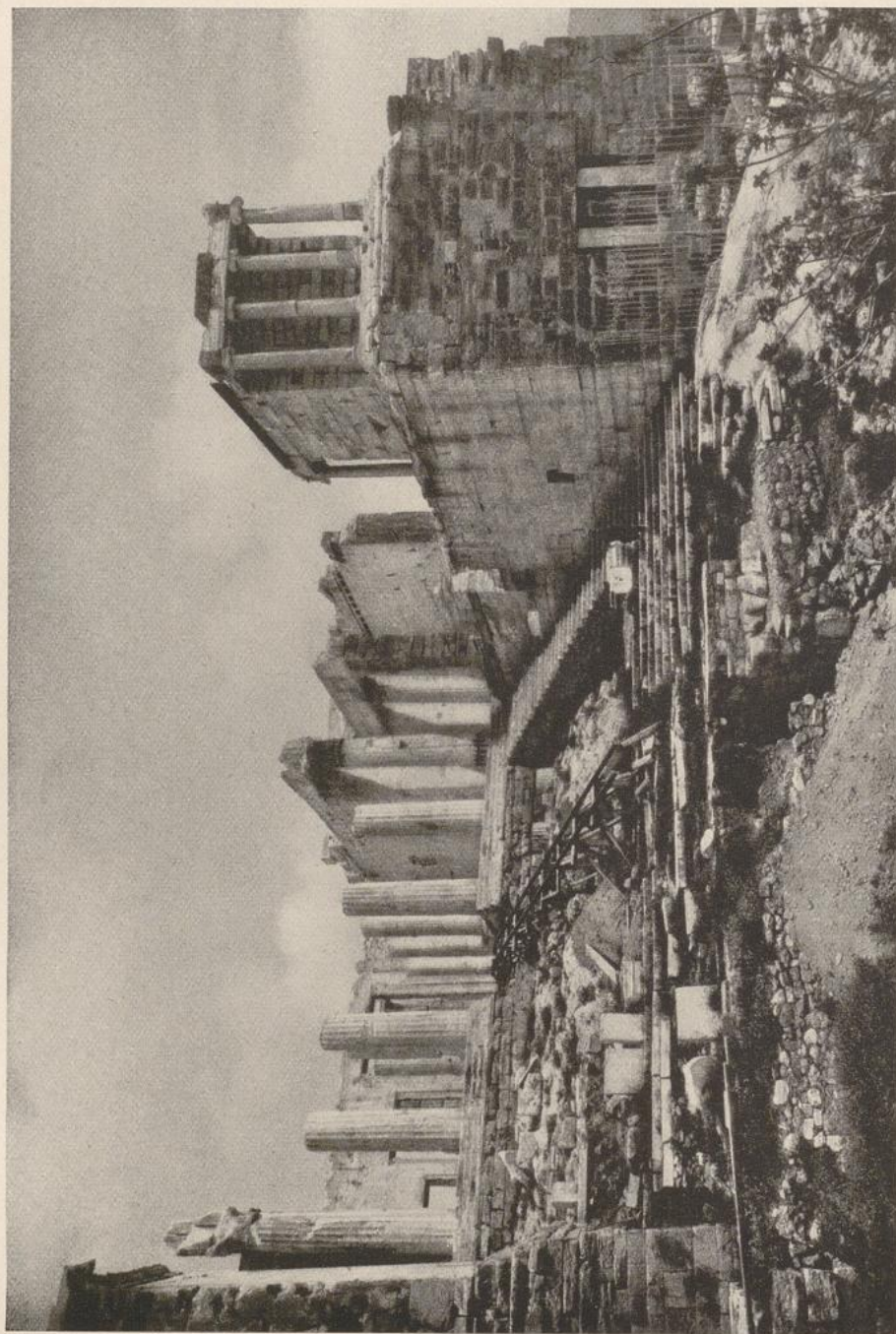

Die Propyläen der Akropolis in Athen, Ansicht von Westen

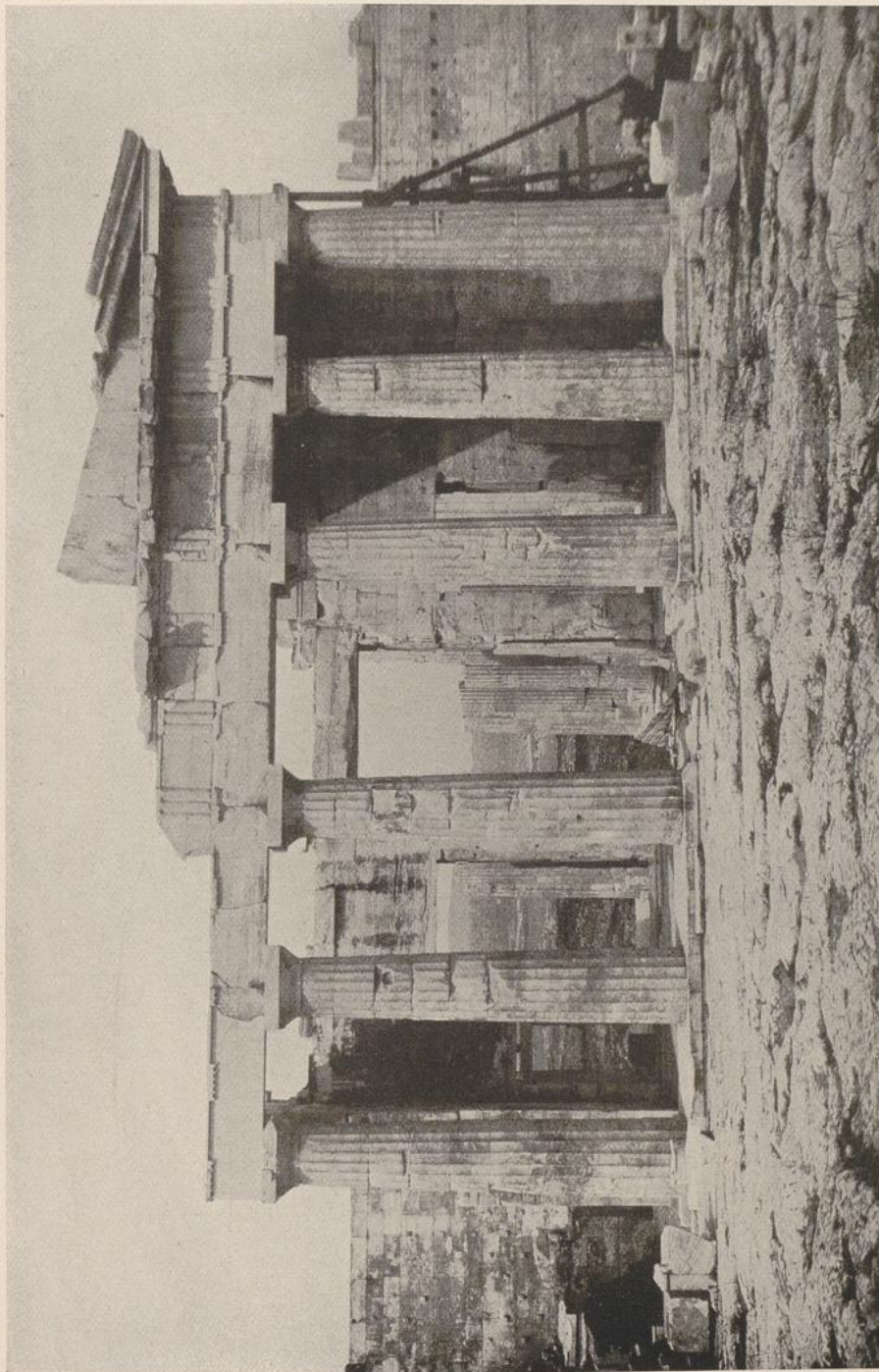

Die Propyläen der Akropolis in Athen, Ostfront

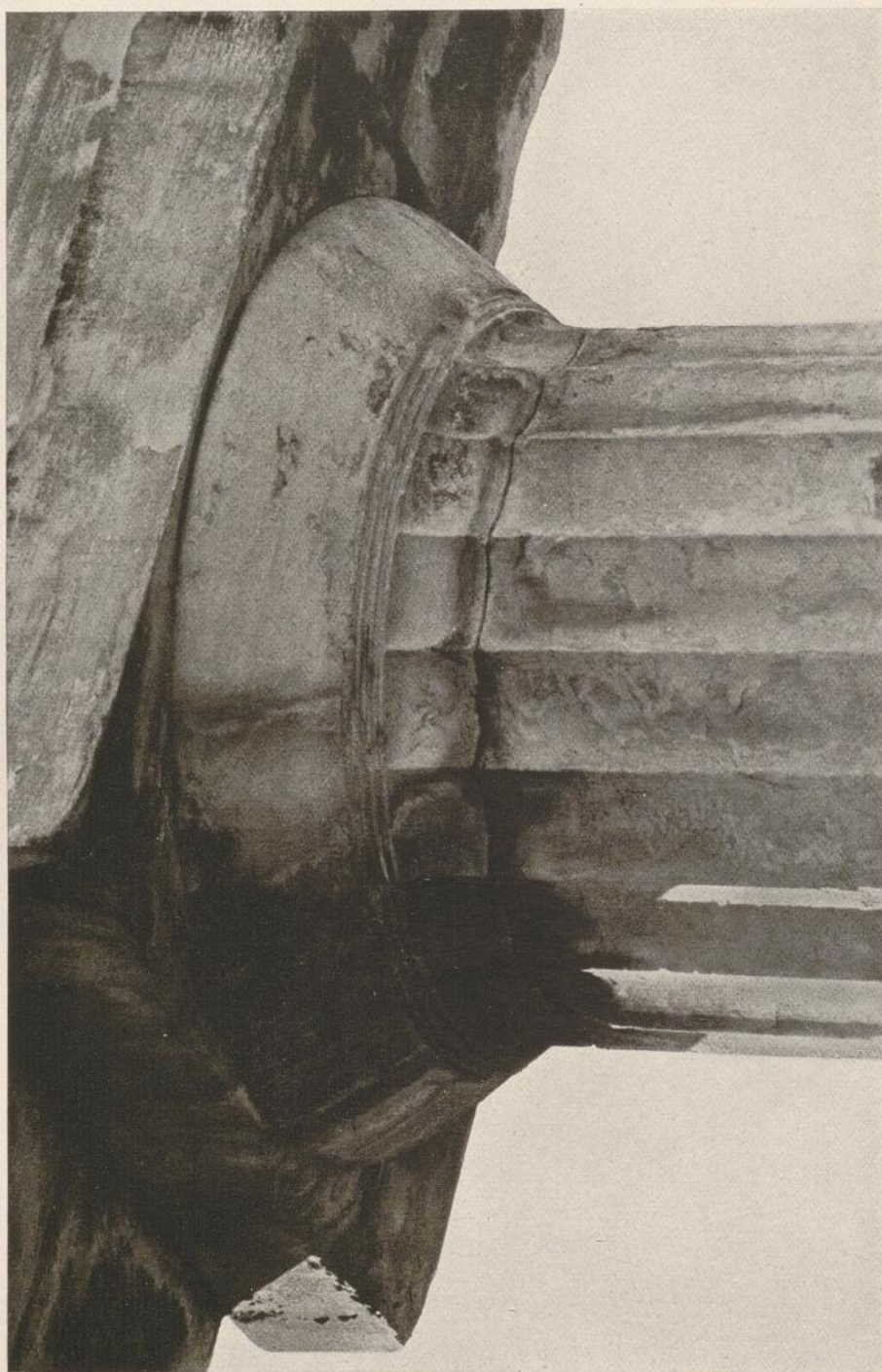

Dorisches Kapitell von den Propyläen. Athen, Akropolis



Ionisches Kapitell von den Propyläen. Athen, Akropolis



Tempel der Athena Nike auf der Akropolis in Athen



Sandalenlösende Nike, Relief von der Balustrade des Nikepyrgos.
Athen, Akropolismuseum

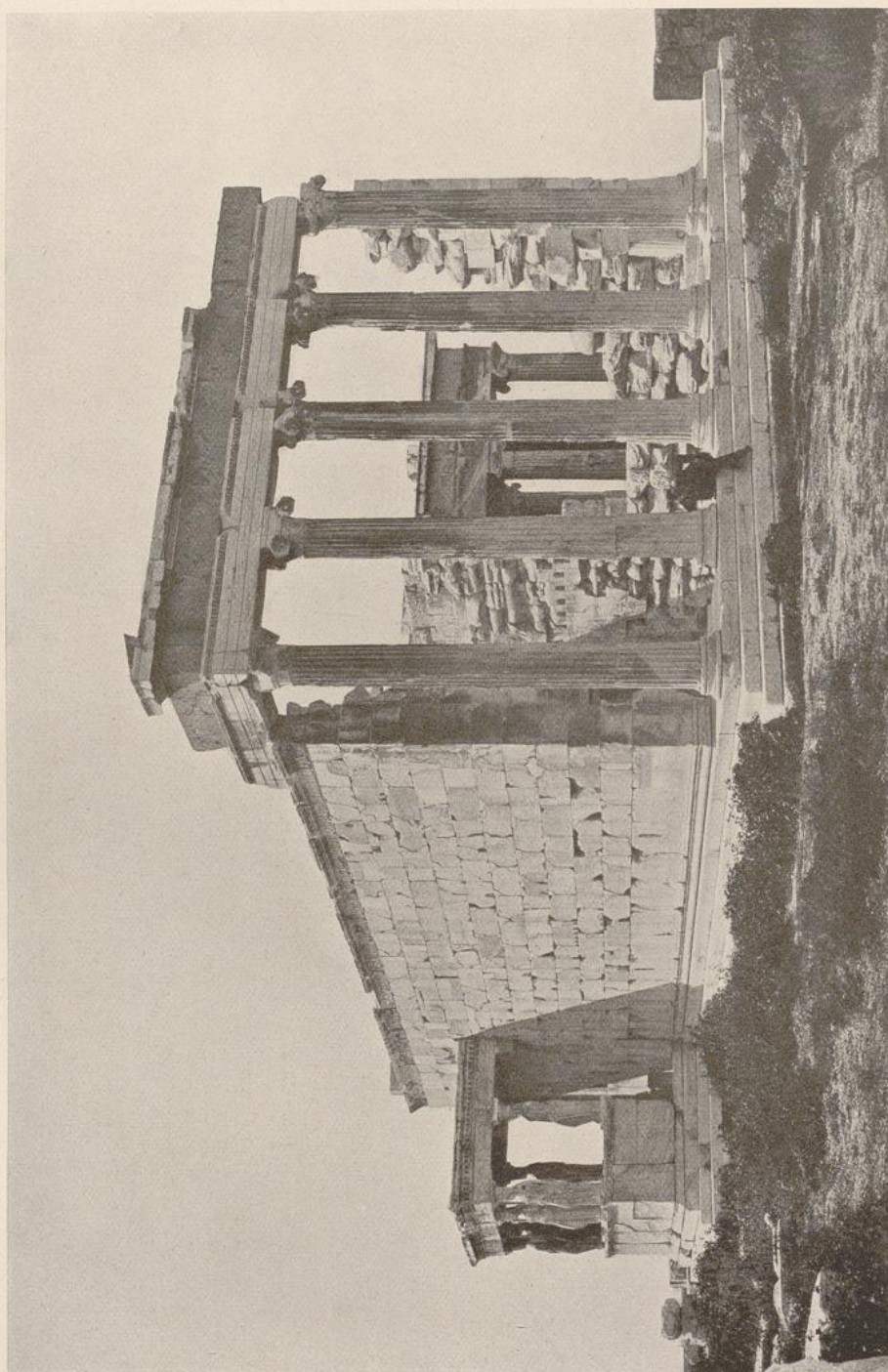

Das sogenannte Erechtheion auf der Akropolis in Athen, Gesamtansicht



Das sogenannte Erechtheion auf der Akropolis in Athen, Nordhalle

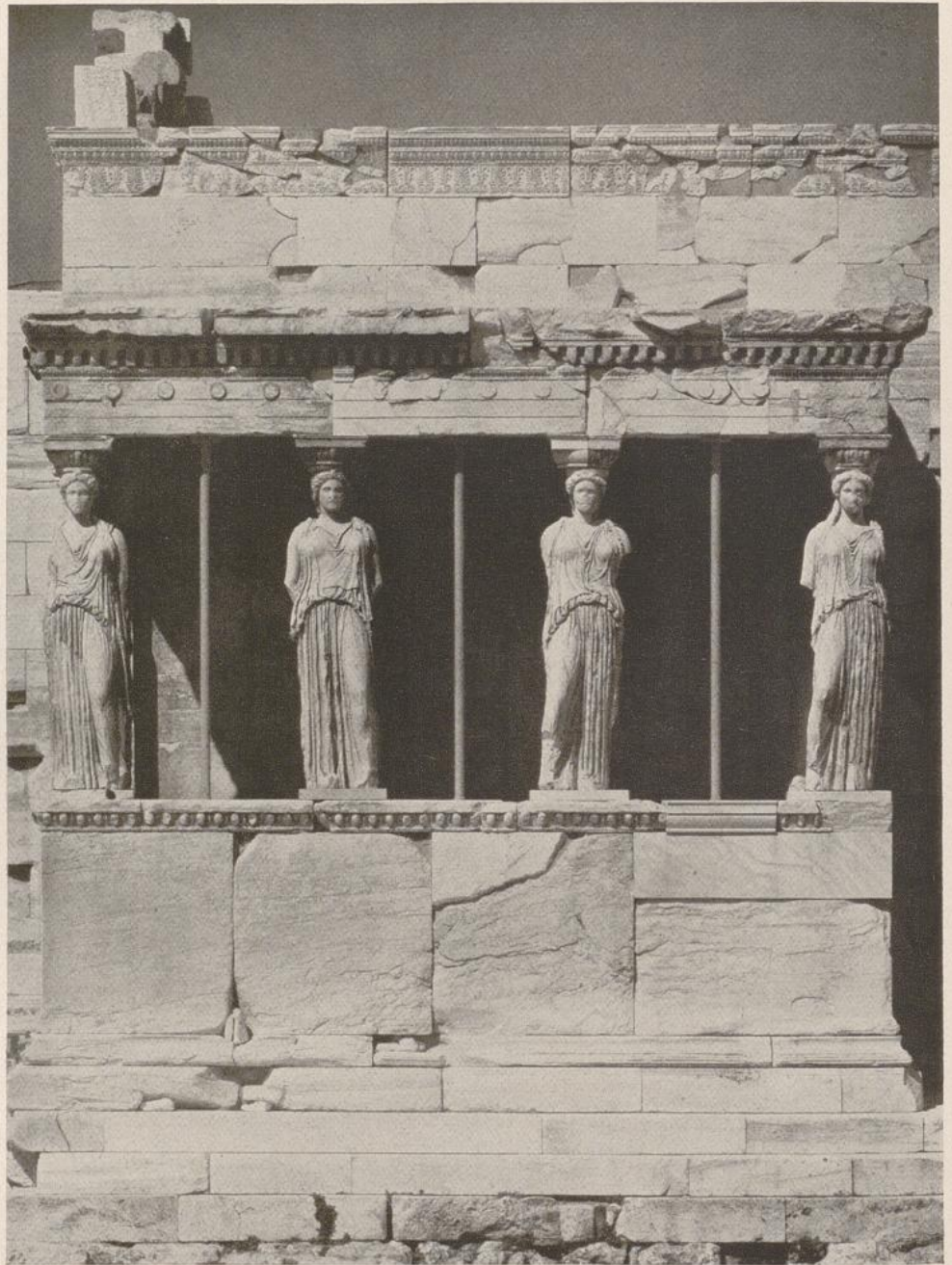

Das sogenannte Erechtheion auf der Akropolis in Athen, Korenhalle

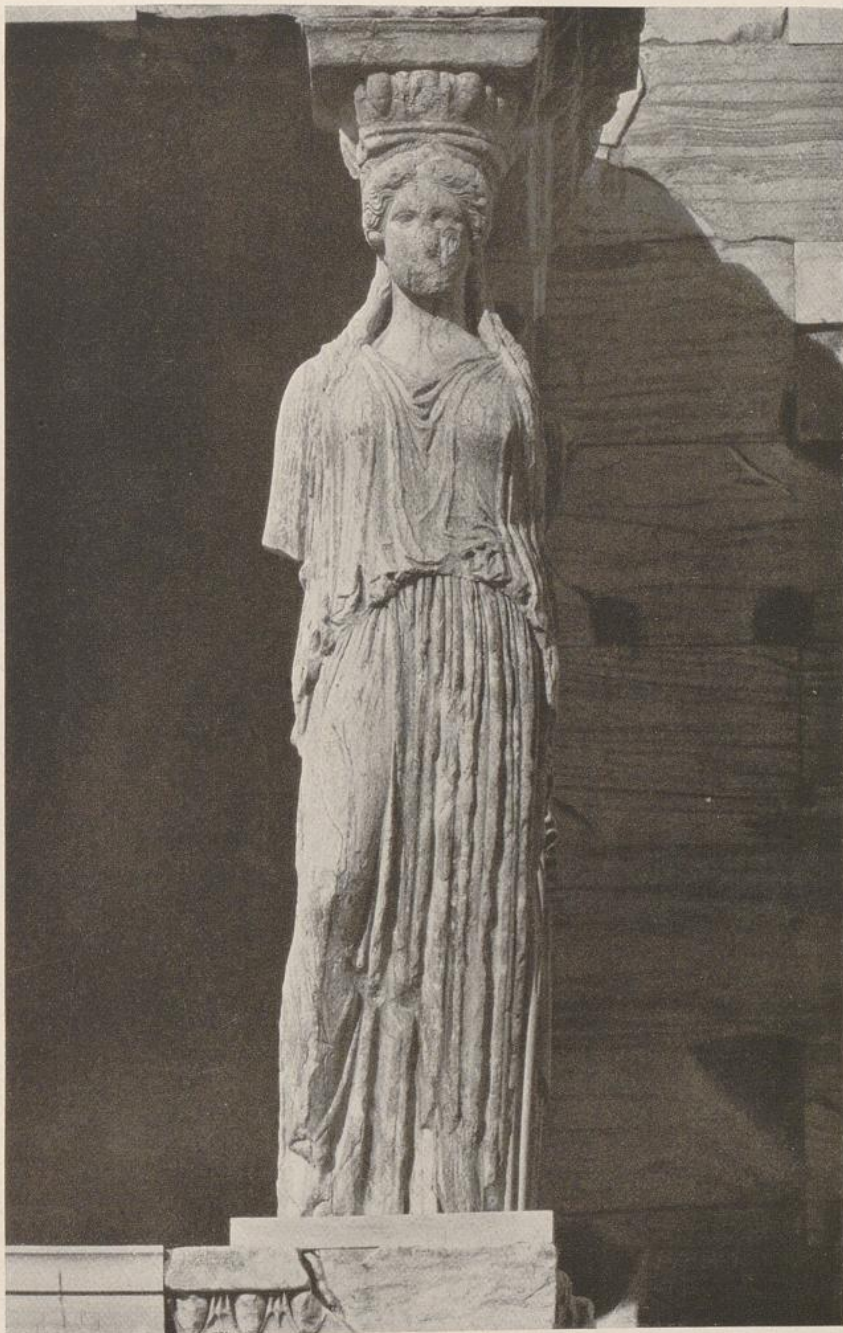

Gebälktragendes Mädchen an der Korenhalle des Erechtheions.
Athen, Akropolis



Poseidontempel in Sunion, Südhalle



Tempel des Apollon in Bassae bei Phigalia, Südostecke

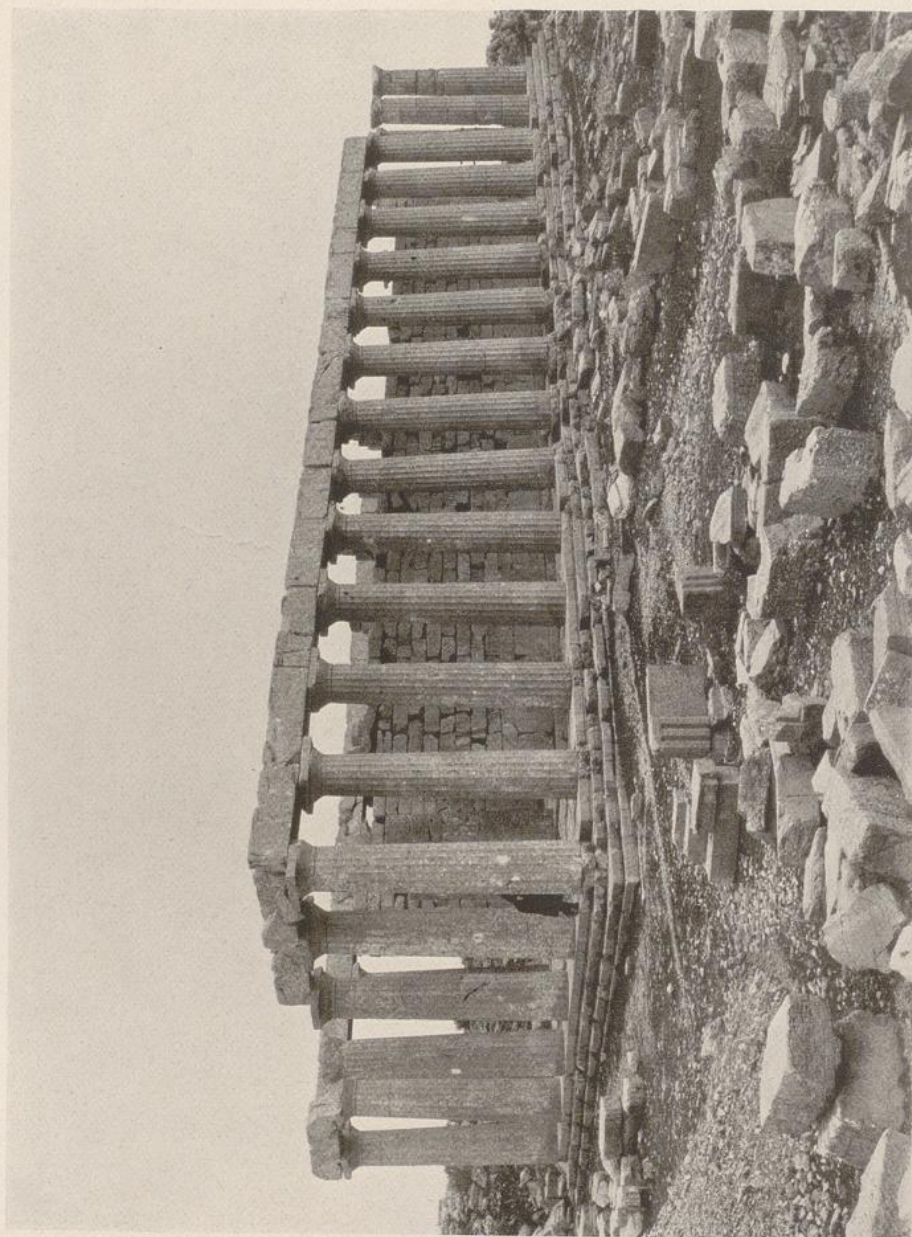

Tempel des Apollon in Bassae bei Phigalia

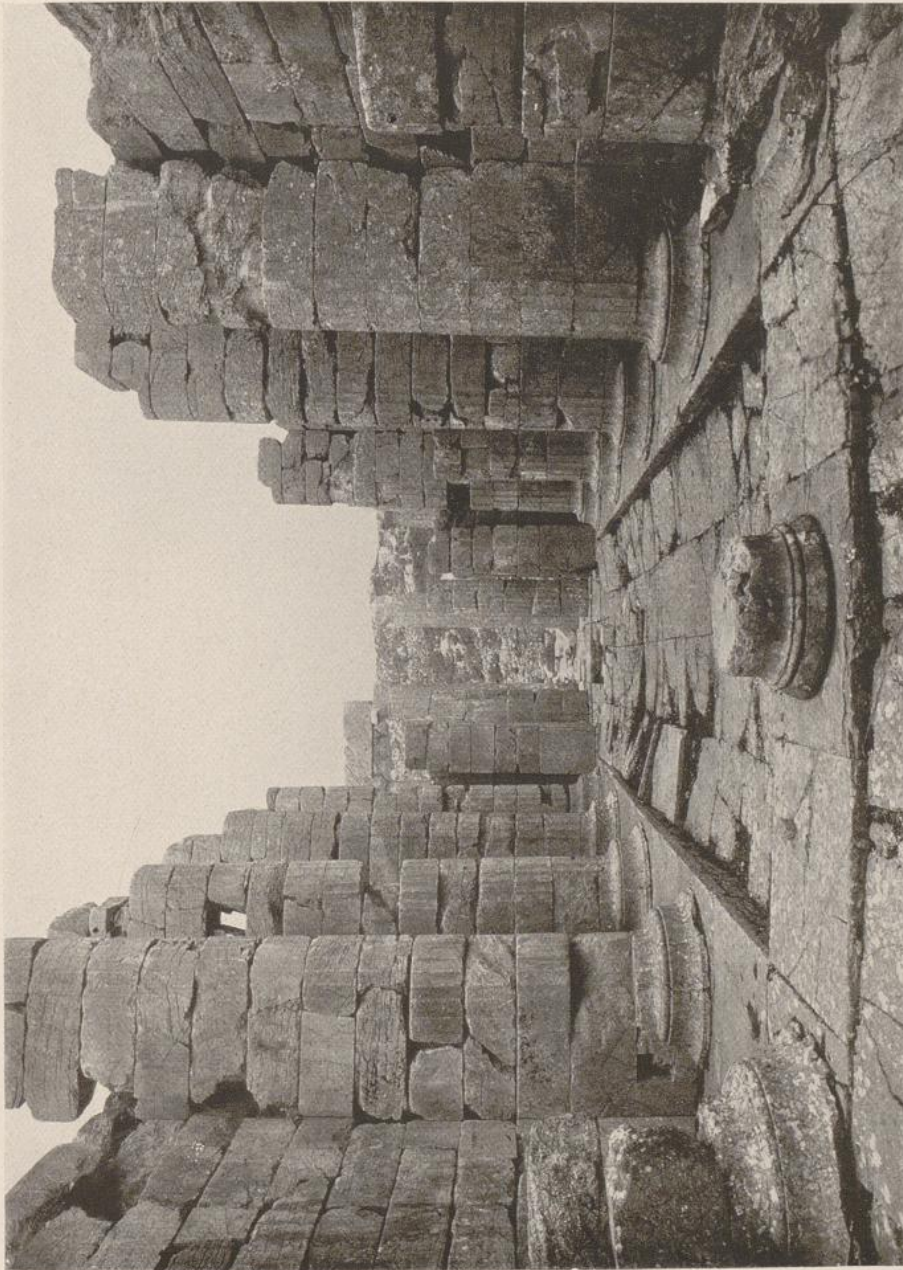

Tempel des Apollon in Bassae bei Phigalia, Blick in die Cella



Kampf von Lapithen und Kentauern, Friesplatte vom Apollontempel in Bassae.
London, British Museum



Kampf von Griechen und Amazonen, Friesplatte vom Apollontempel in Bassae. London, British Museum

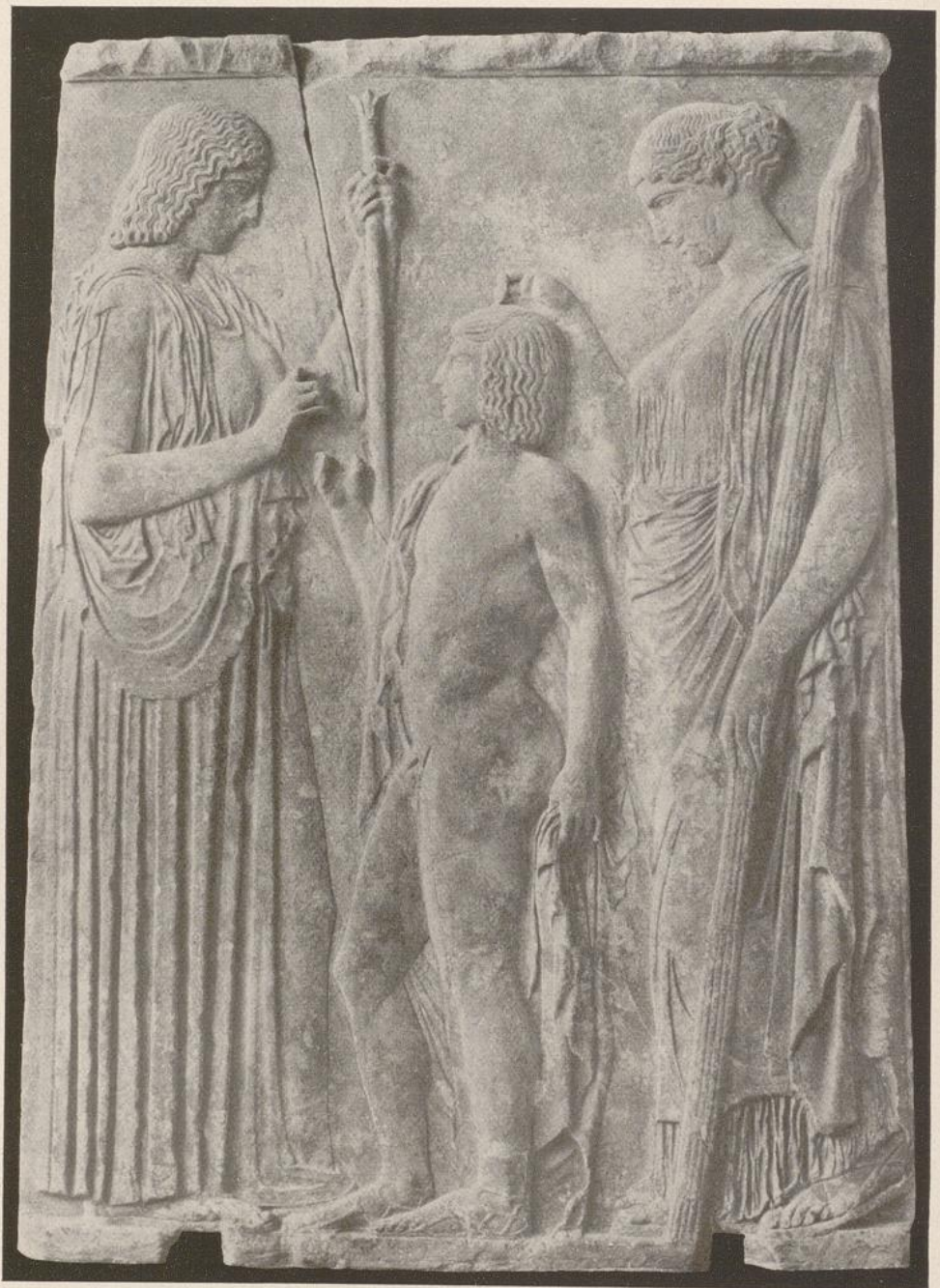

Entsendung des Triptolemos durch Demeter und Kore, Weihrelief aus Eleusis.
Athen, Nationalmuseum



Tafel XXIII



Entscheidung des Triptolemos durch Demeter und Kore, Weihrelief aus Eleusis.
Athen, Nationalmuseum



Fragment eines Weihreliefs aus Eleusis mit Resten der Bemalung. Eleusis, Museum

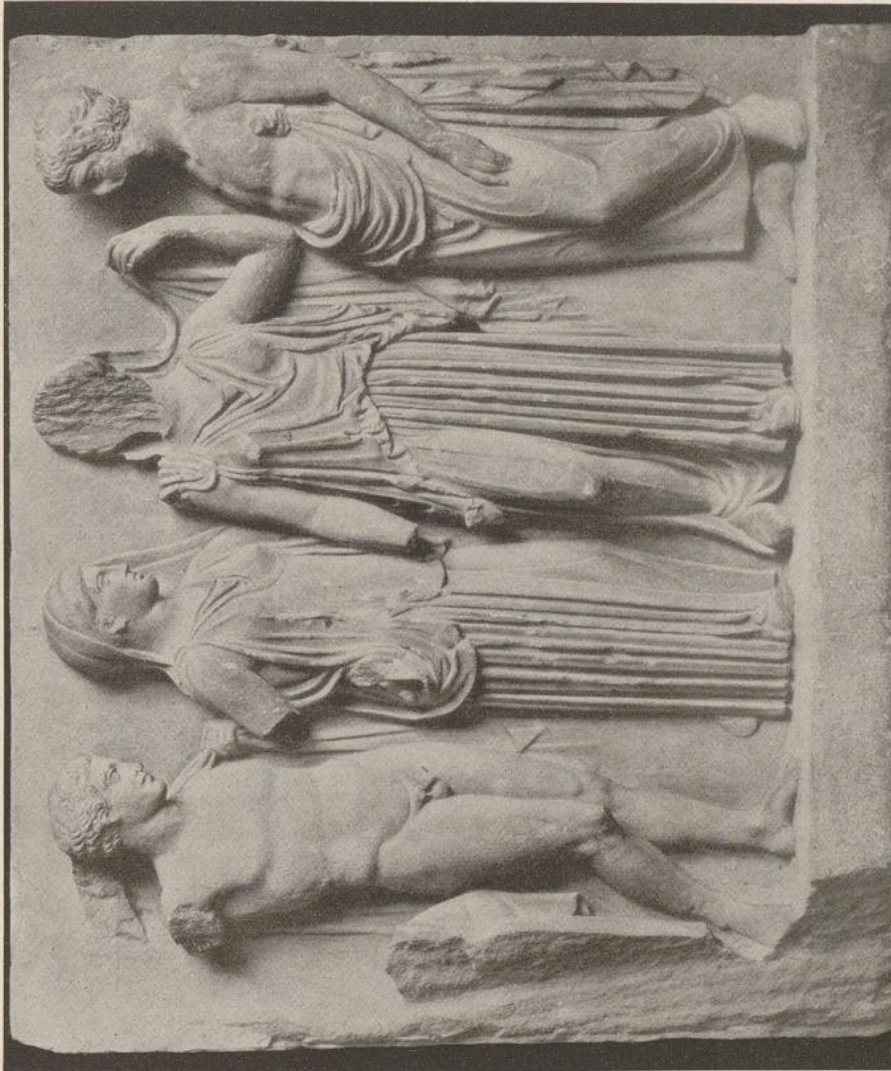

Gruppe von Gottheiten, Weihrelief. Kopenhagen, Ny Carlsberg Glyptotek

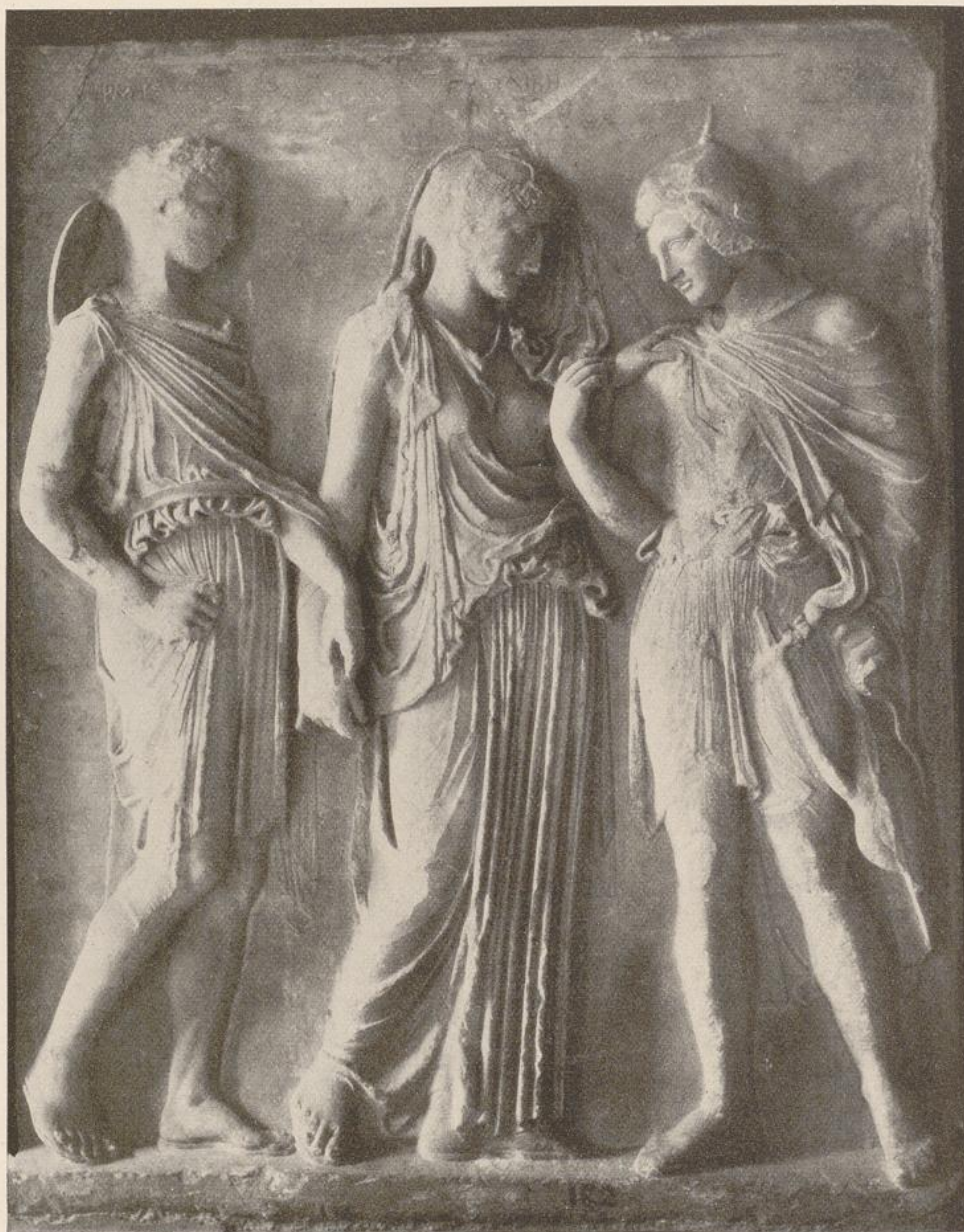

Orpheus und Eurydike. Römische Kopie. Neapel, Nationalmuseum



Medea und die Peliaden. Römische Kopie. Rom, Lateran

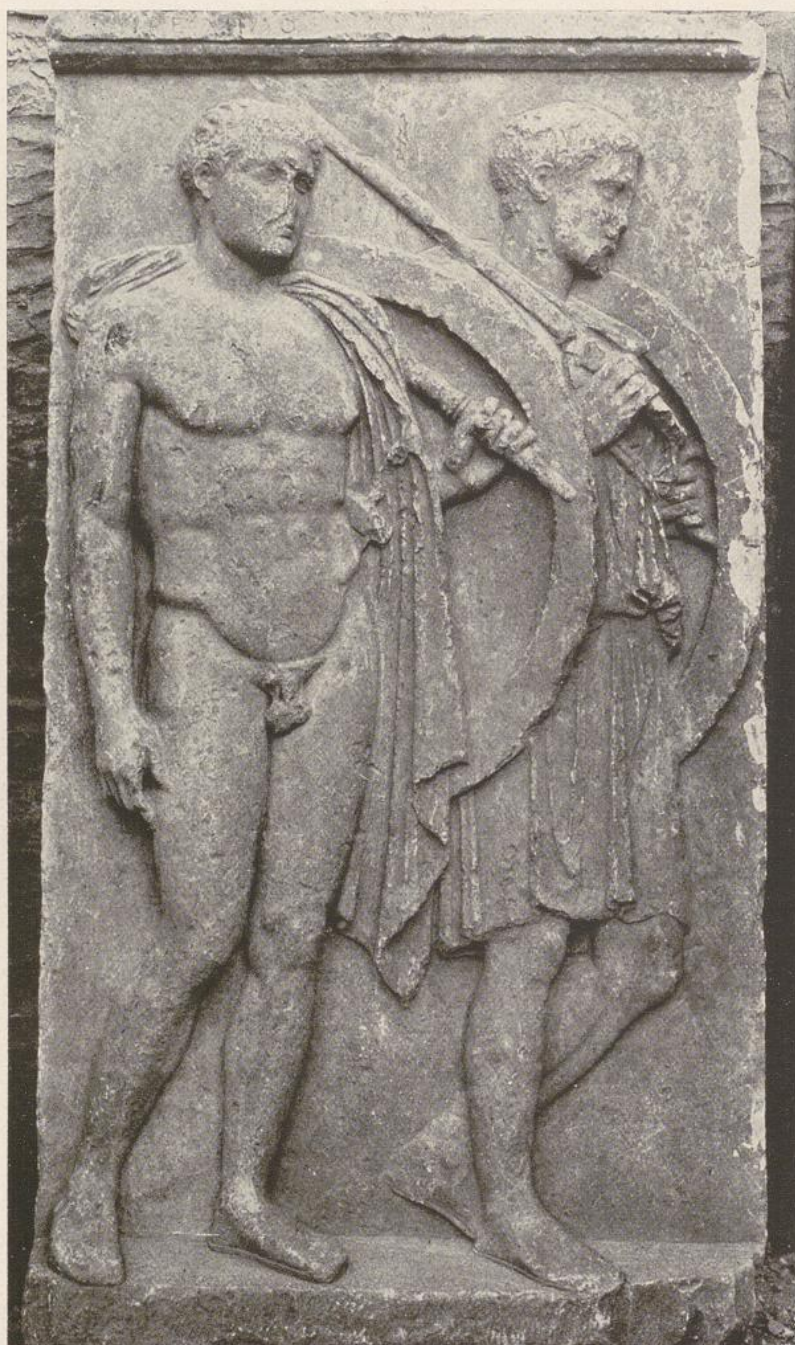

Grabstele zweier Krieger aus Salamis. Piraeus, Museum



Grabstele der Ampharete. Athen, Kerameikoseum



Die Knöchelspielerinnen des Malers Alexandros, Marmorbild aus Herculaneum.
Römische Kopie. Neapel, Nationalmuseum



Kentaurenkampf, Marmorbild aus Herculaneum. Römische Kopie. Neapel, Nationalmuseum



Helena und Eros, Relief von der Wangenklappe eines Helms.
(Moderne Tonabformung in Berliner Privatbesitz)



Bronzestatuette eines nackten Mädchens. München, Antiquarium

Tafel XXIV

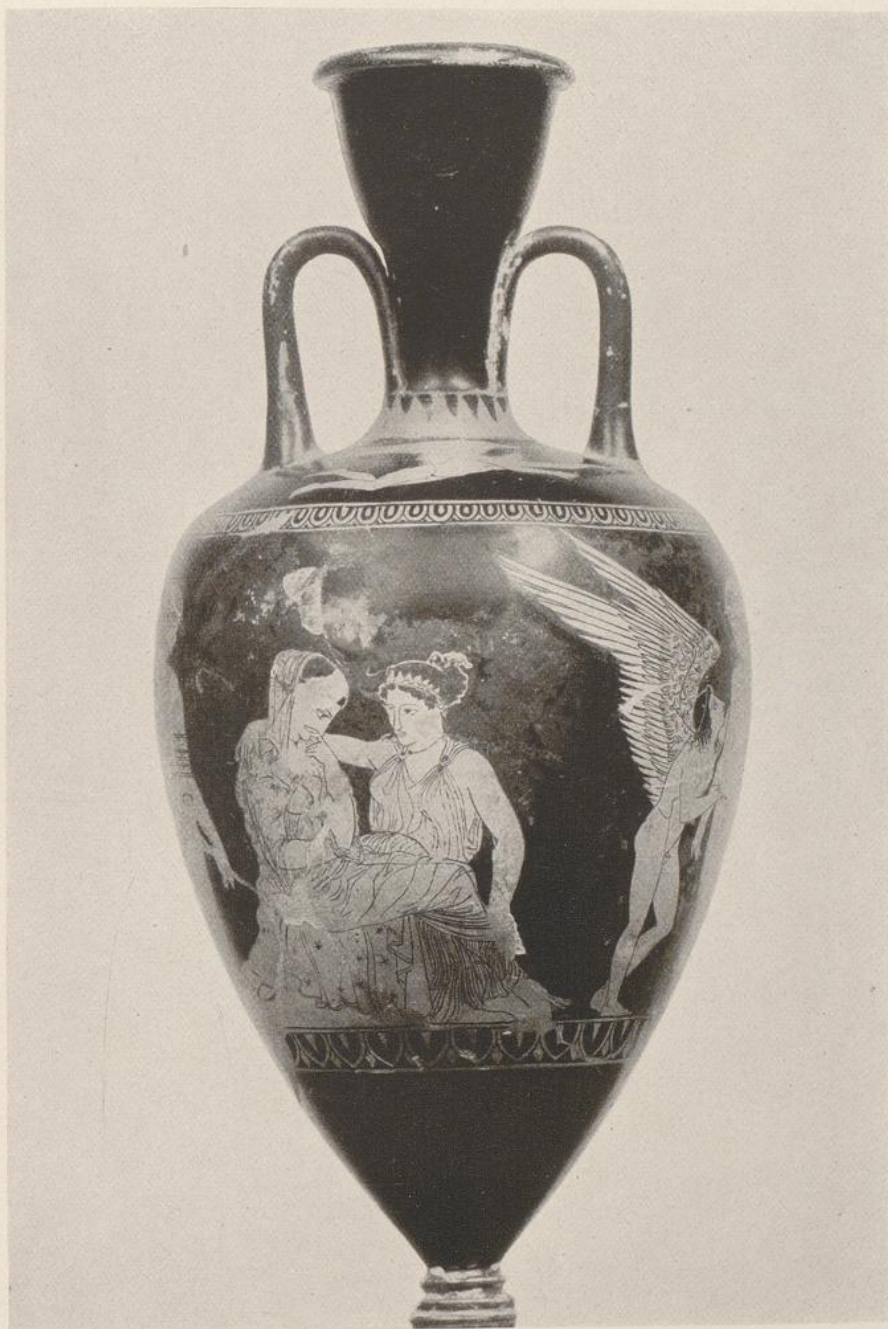

Kleine Spitzamphora (Helena auf dem Schoße der Aphrodite).
Berlin, Antiquarium



Bauchige Lekythos (Mänaden im Gefolge des Dionysos).
Berlin, Antiquarium

KLASSISCHE KUNST
DER SCHÖNE STIL



Leda mit dem Schwan von Timotheos. Römische Kopie. Rom, Museo Capitolino



Eirene mit dem Plutoskinde von Kephisodot. Römische Kopie. München, Glyptothek



Eirene mit dem Plutoskinde (Rückansicht, nach Gipsabguß)

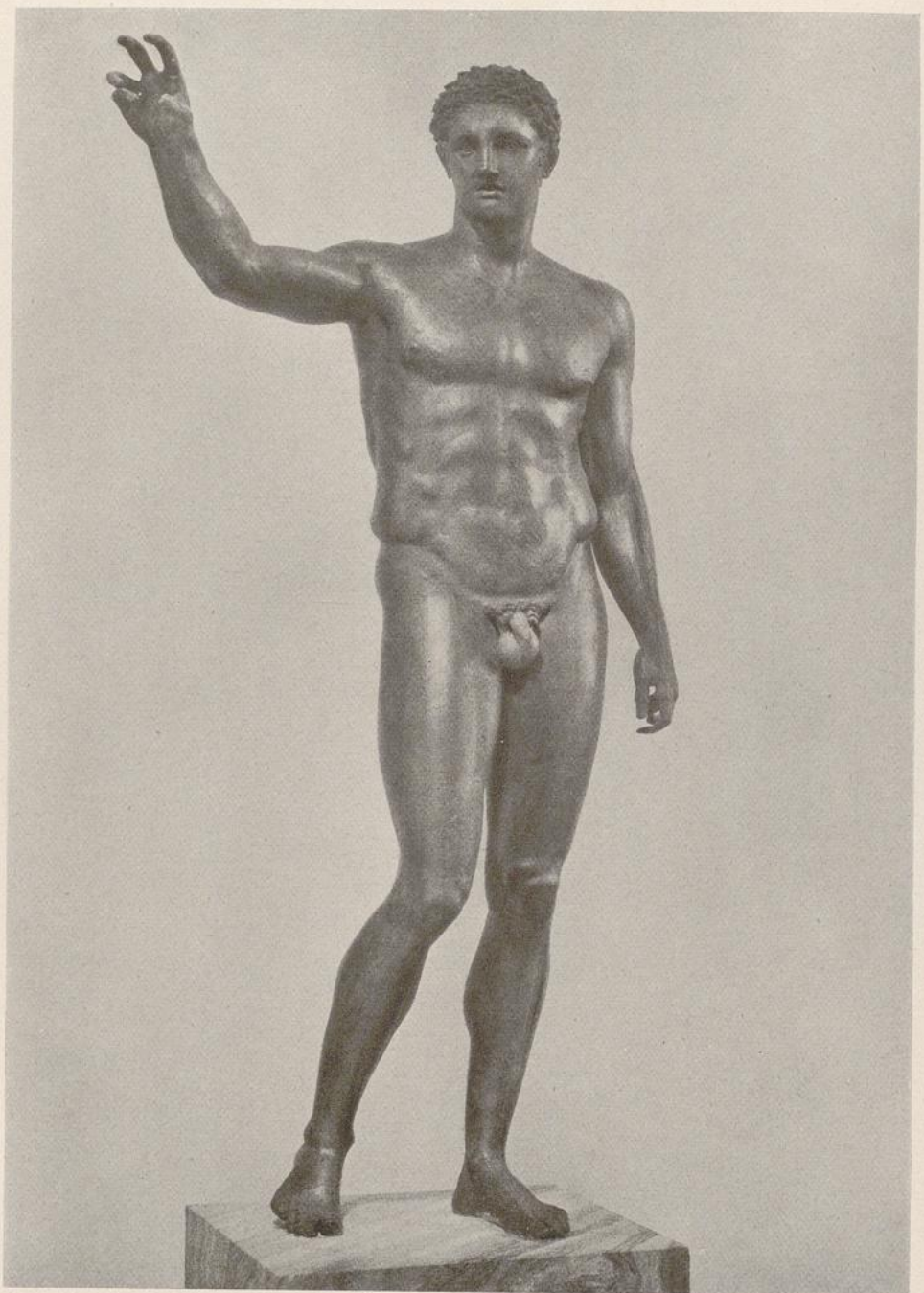

Jüngling, Bronzestatue von Antikythera. Athen, Nationalmuseum

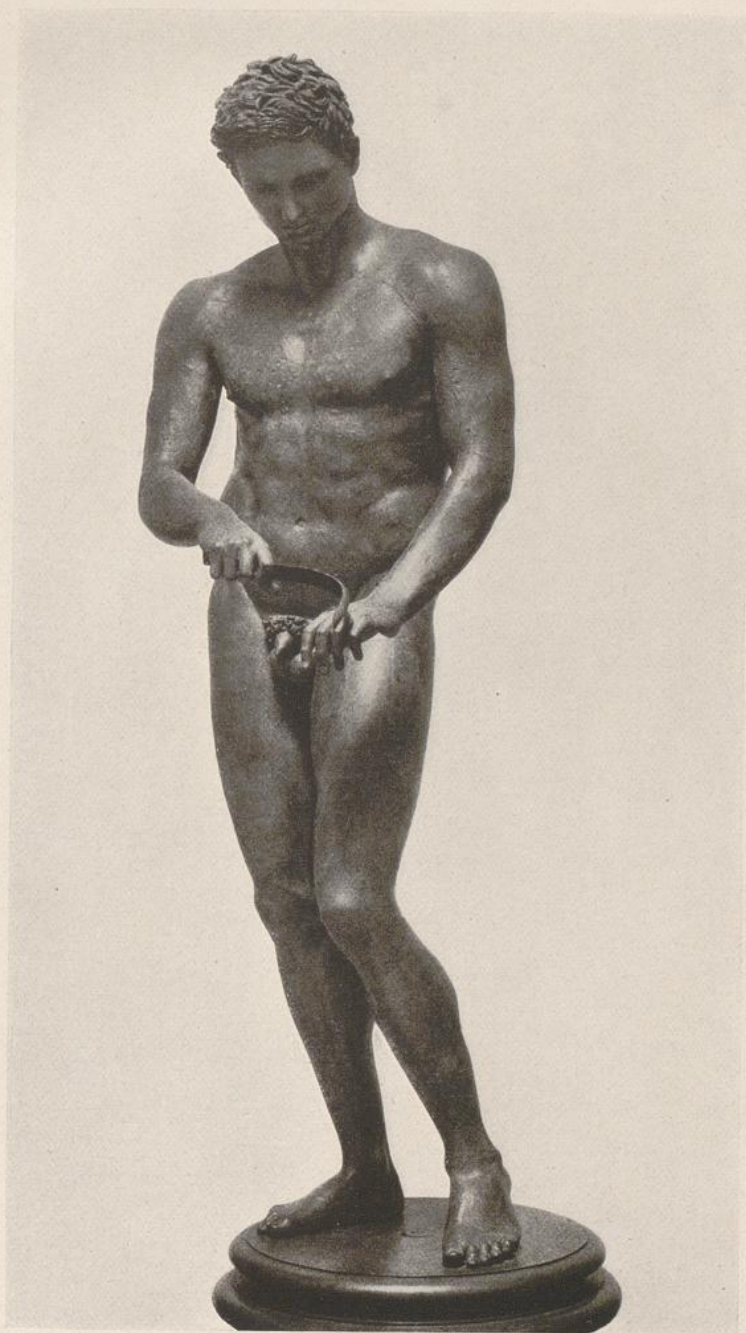

Athlet mit dem Schabeisen, Bronzestatue aus Ephesos.
Wien, Kunsthistorisches Museum

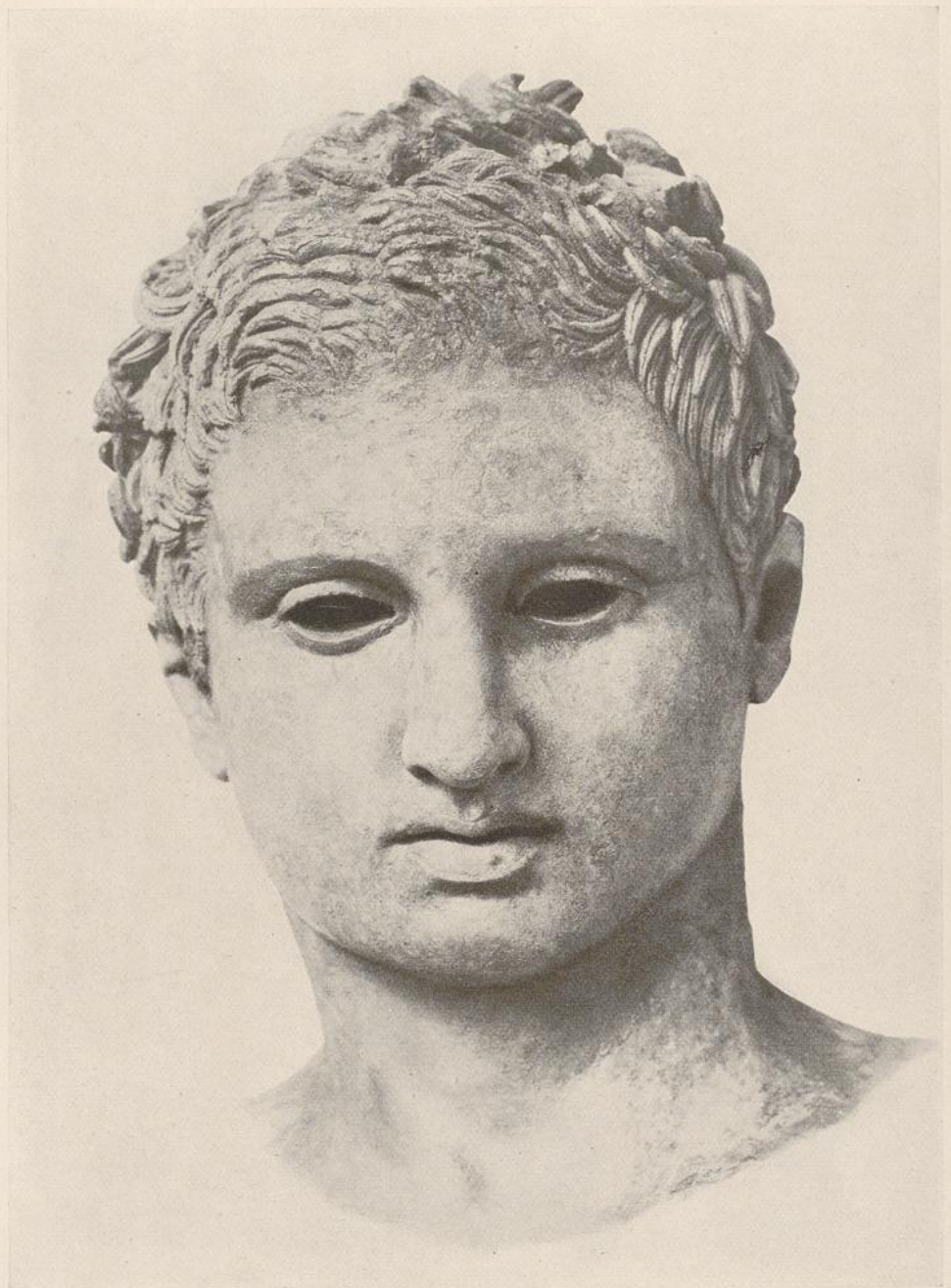

Kopf der Bronzestatue aus Ephesos



Kopf der Bronzestatue aus Ephesos

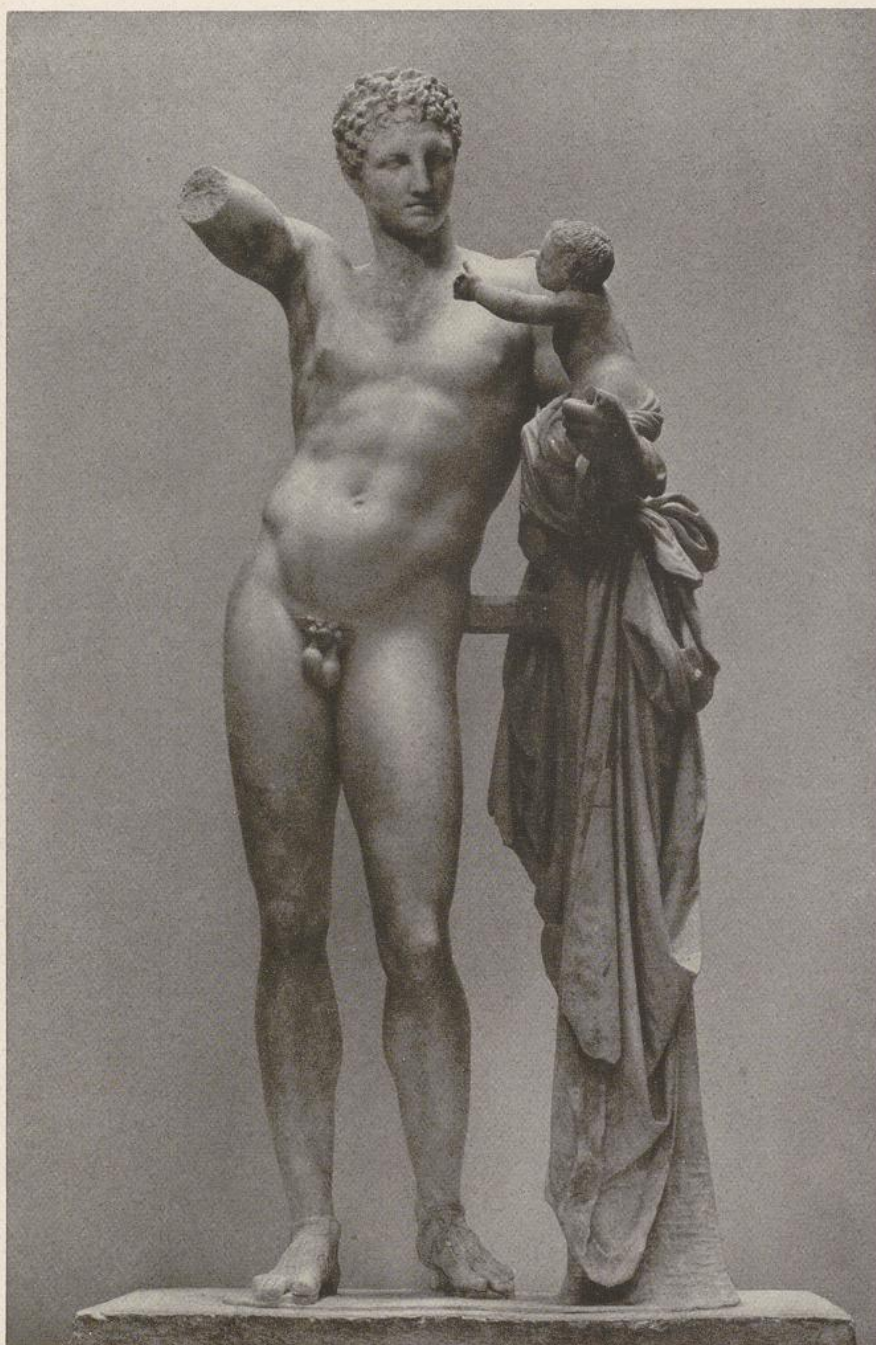

Der Hermes des Praxiteles. Olympia, Museum

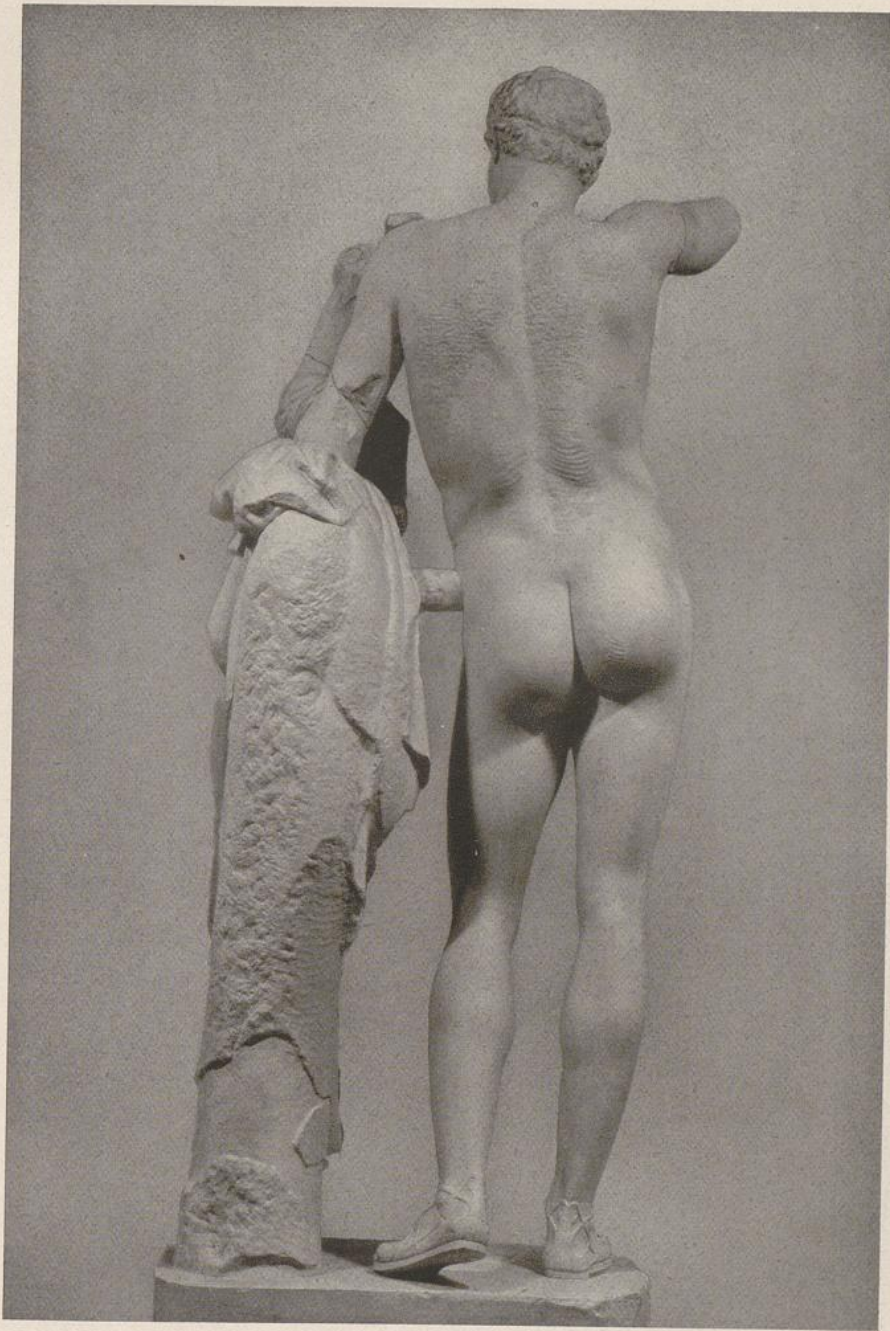

Der Hermes des Praxiteles (Rückansicht, nach Gipsabguß)

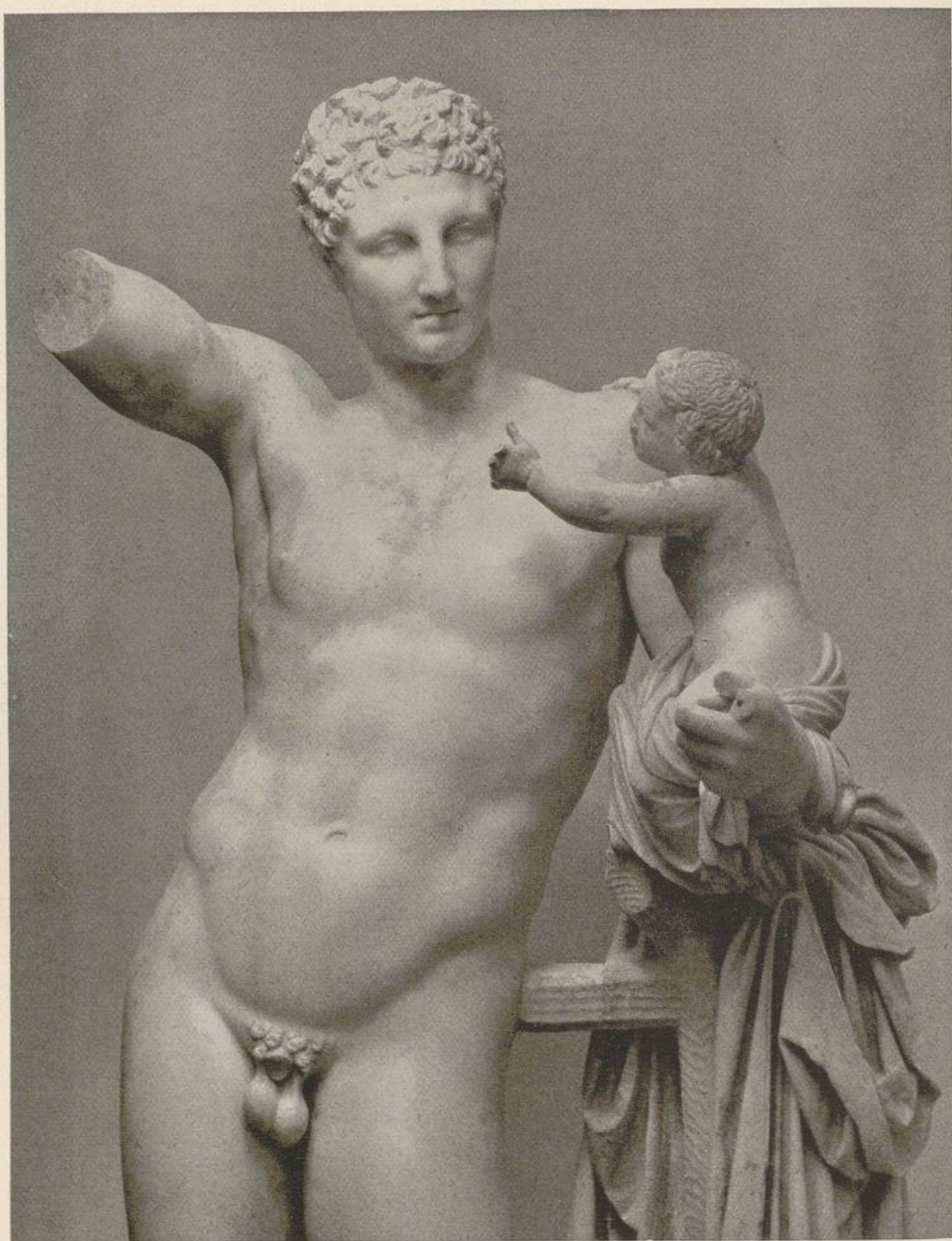

Der Hermes des Praxiteles. Olympia, Museum



Der Kopf des Hermes des Praxiteles. Olympia, Museum

Tafel XXV



Der Fuß des Hermes des Praxiteles. Olympia, Museum

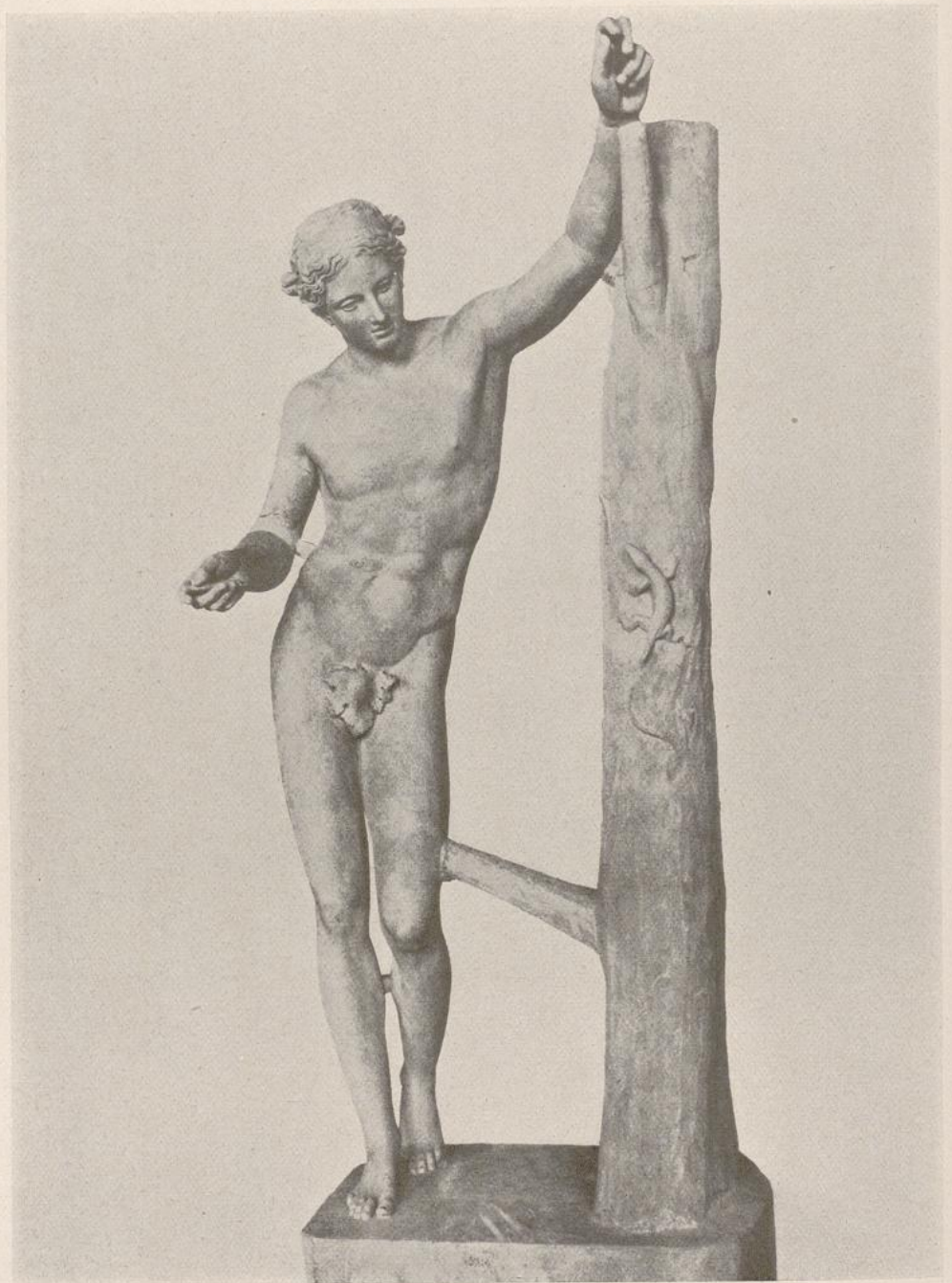

Apollon Sauroktonos, nach einer Eidechse zielend. Römische Kopie. Rom, Vatikan

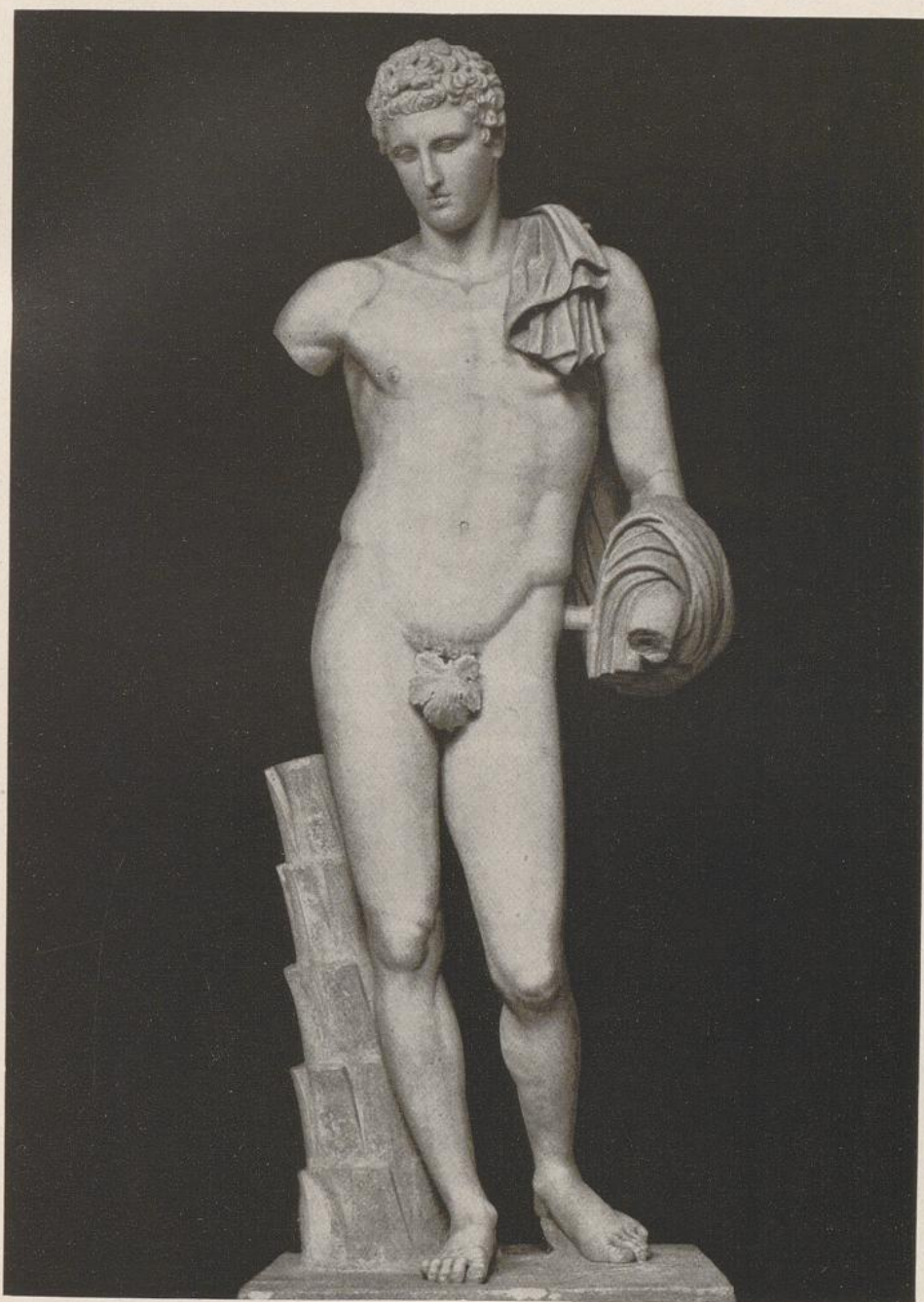

Hermes (sogenannter Antinous Belvedere). Römische Kopie. Rom, Vatikan

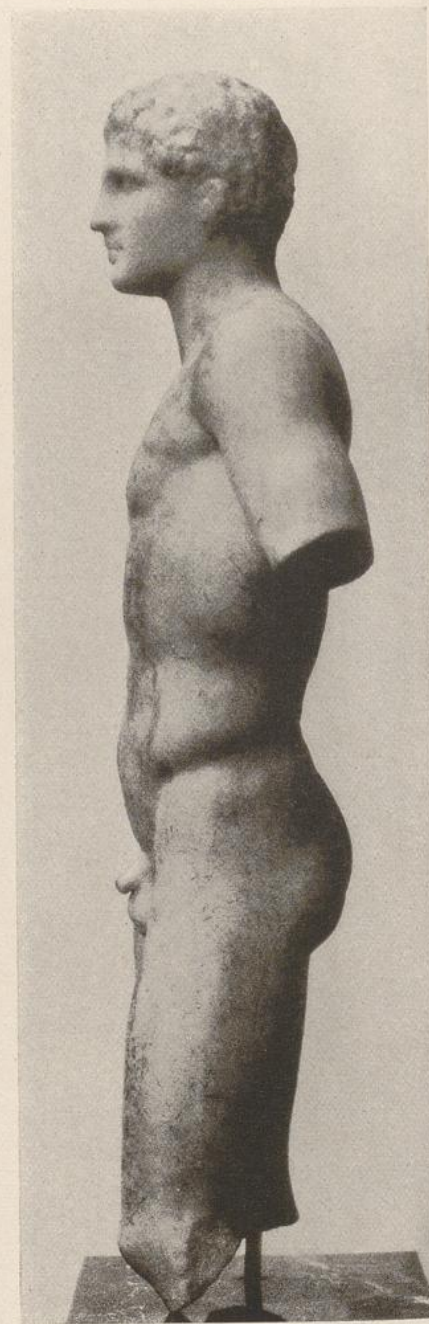
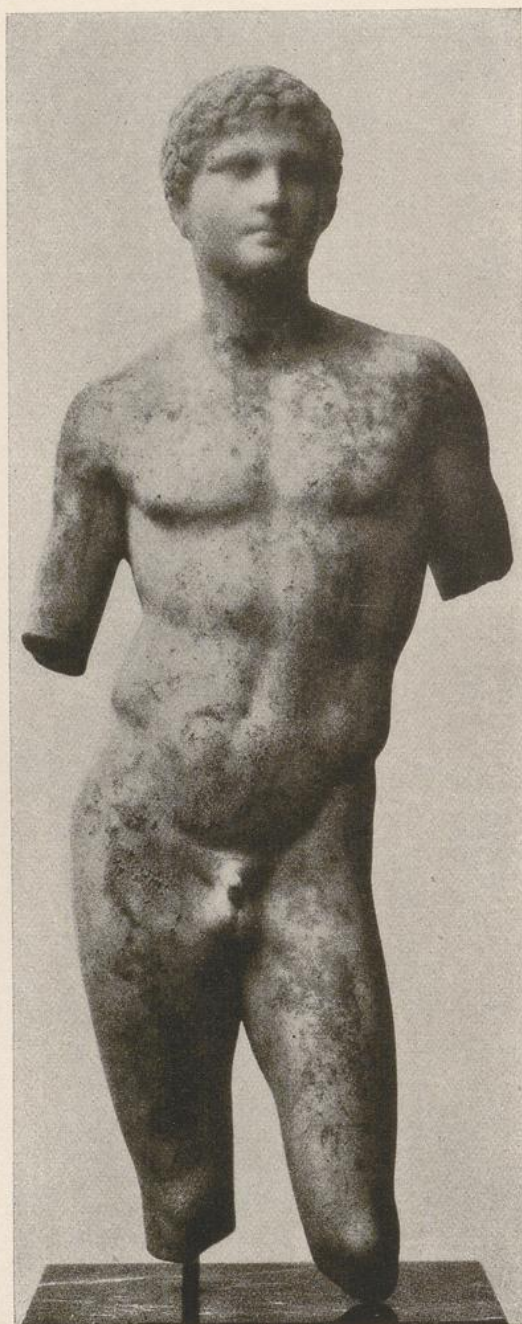

Marmorstatuette eines Knaben. München, Sammlung Freiherr Karg-Bebenburg



Bronzestatue eines Knaben, im Meer bei Marathon gefunden.
Athen, Nationalmuseum

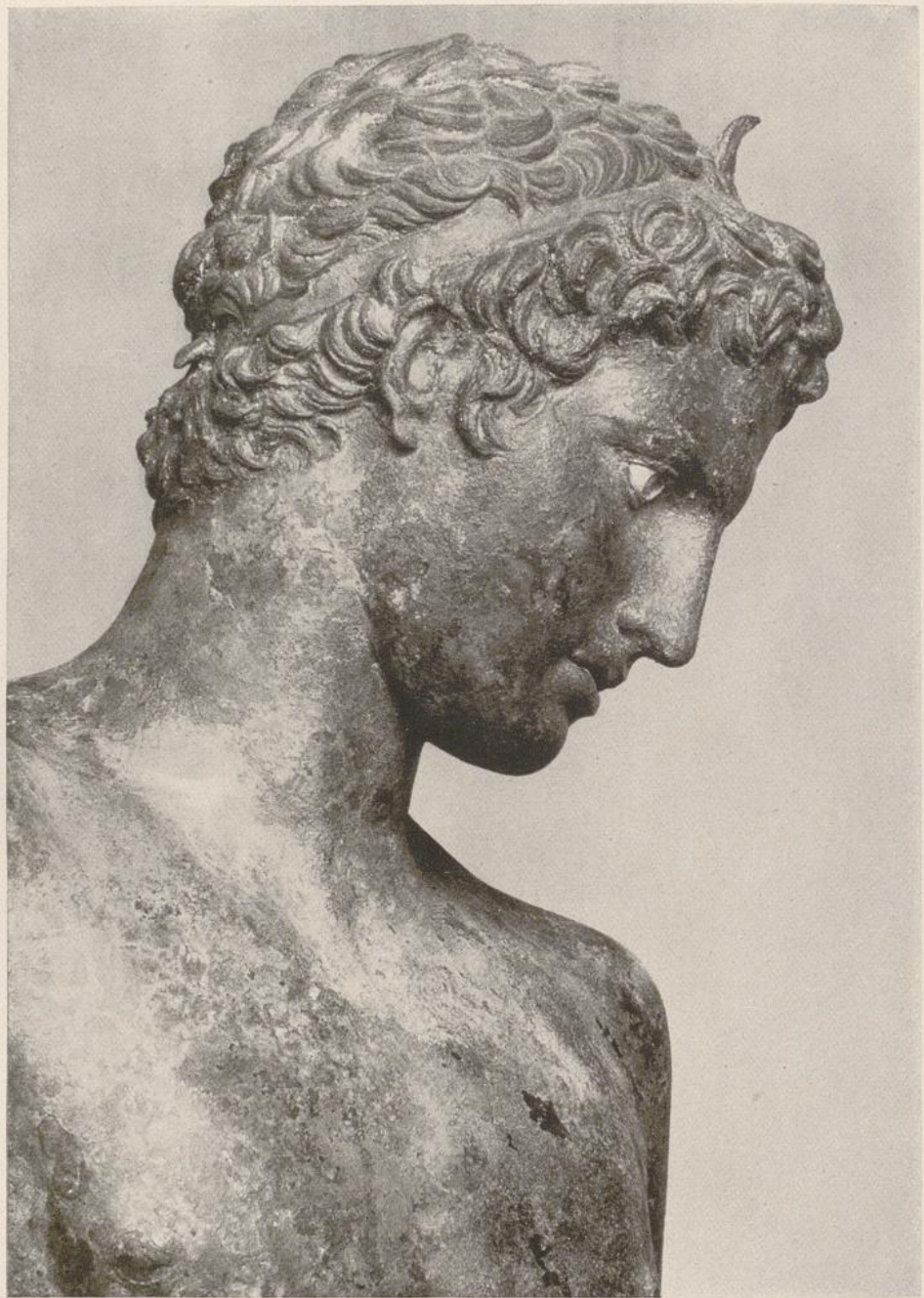

Kopf der Bronzestatue aus dem Meere bei Marathon



Kopf der Bronzestatue aus dem Meere bei Marathon

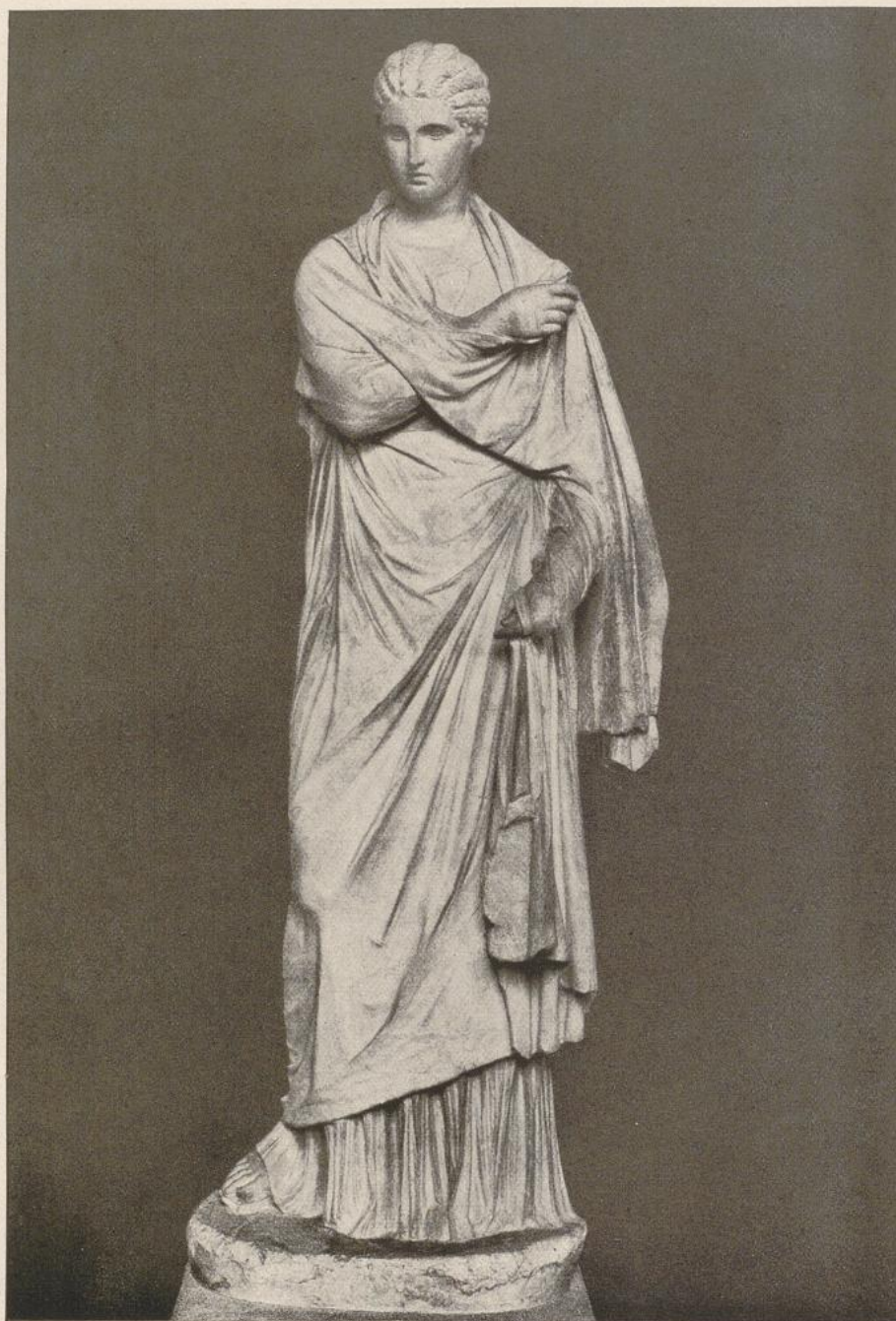

Frauenstatue aus Herculaneum. Römische Kopie. Dresden, Albertinum



Artemis aus Gabii. Römische Kopie. Paris, Louvre



Apoll und Marsyas, Relief von der Basis einer Gruppe des Praxiteles in Mantinea. Athen, Nationalmuseum

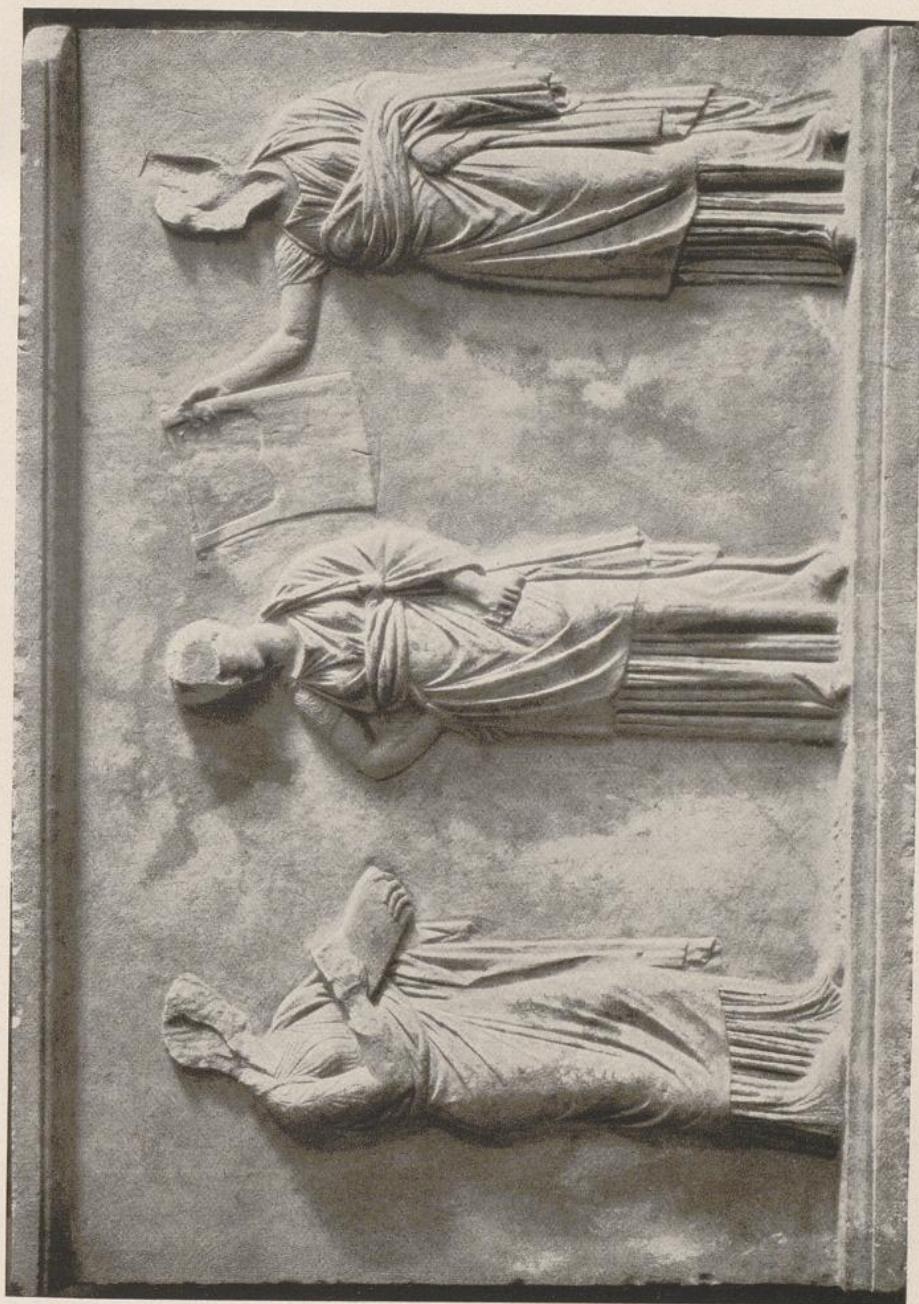

Stehende Musen, Relief von der Basis einer Gruppe des Praxiteles in Mantinea. Athen, Nationalmuseum

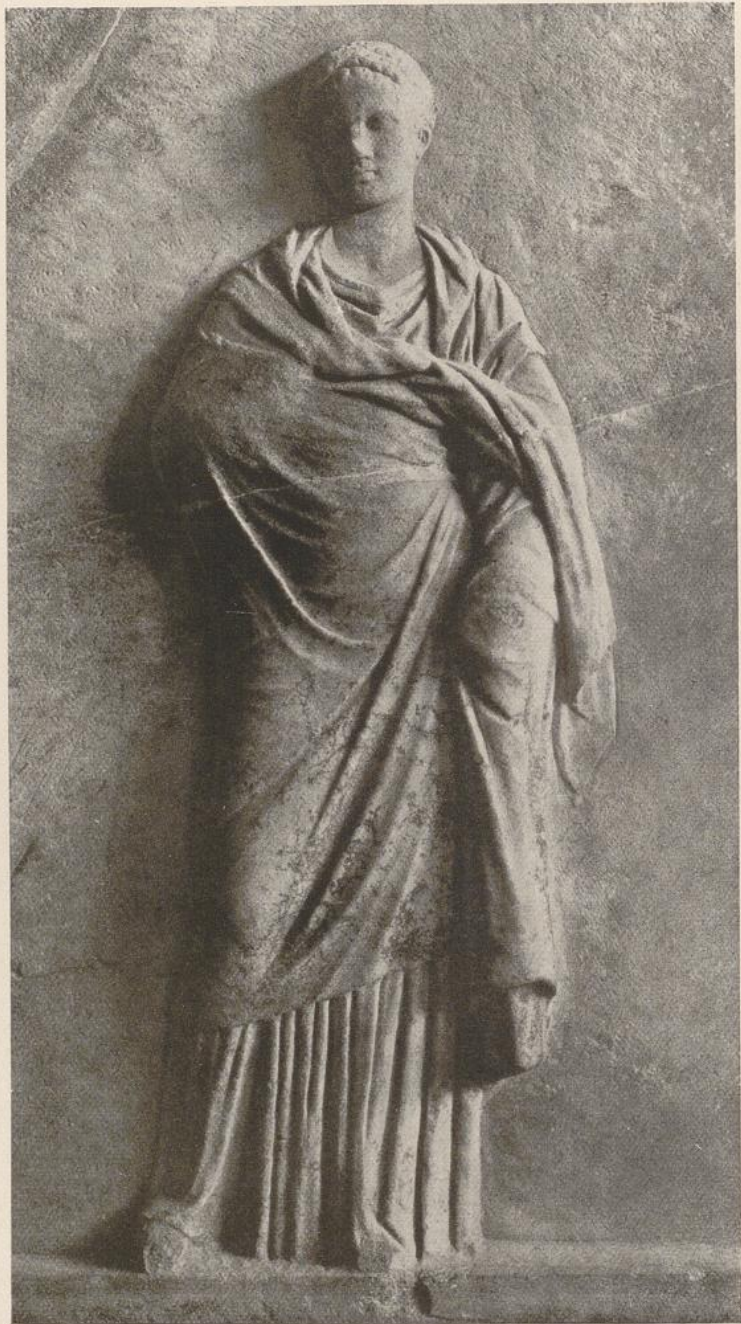

Stehende Muse, Relief von der Basis einer Gruppe des Praxiteles
in Mantinea. Athen, Nationalmuseum



Stehende Muse, Relief von der Basis einer Gruppe des Praxiteles
in Mantinea. Athen, Nationalmuseum



Knidische Aphrodite des Praxiteles. Römische Kopie. Rom, Vatikan



Aphroditekopf. Petworth, Slg. Lord Leconfield

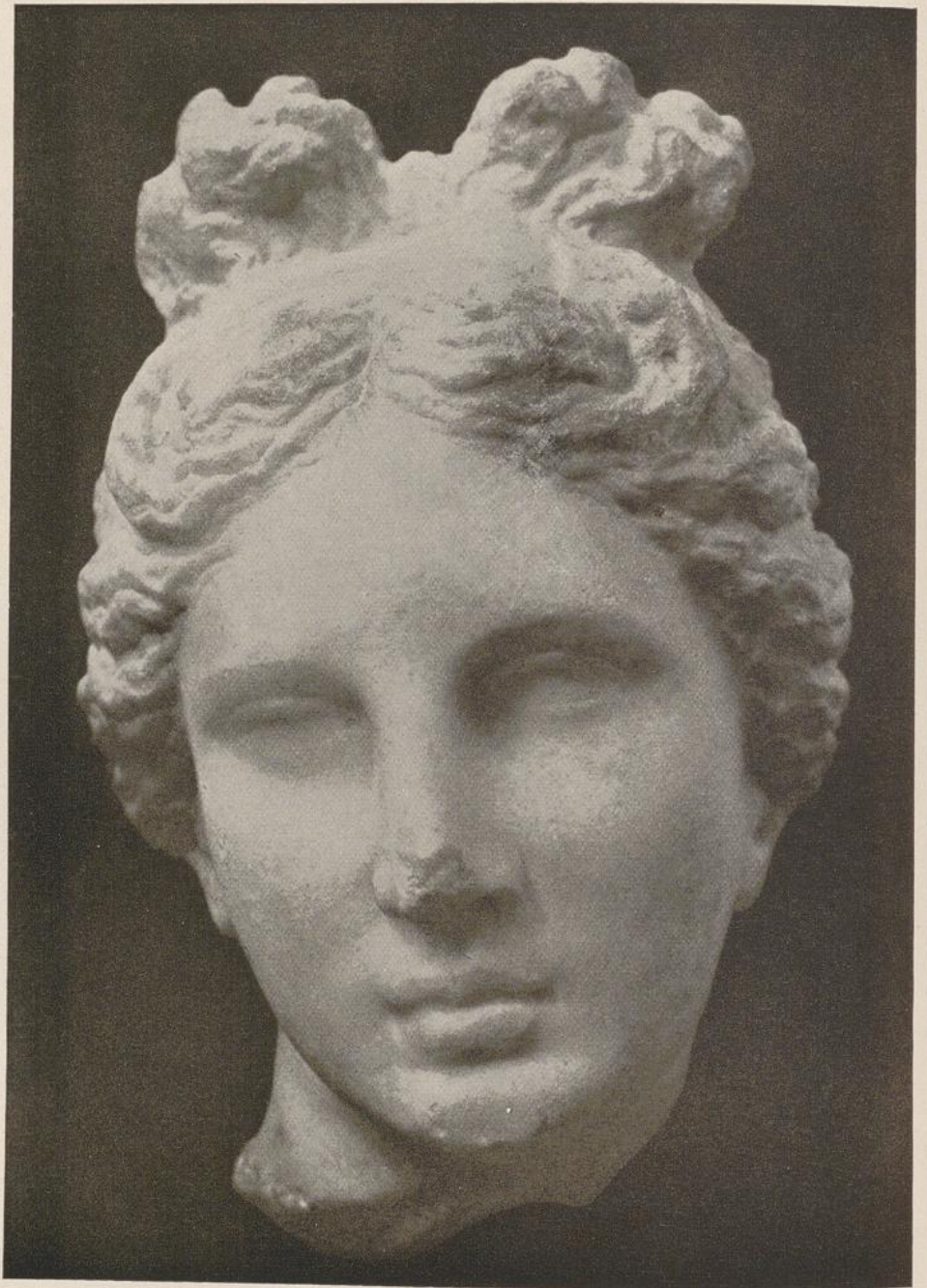

Aphroditekopf. Boston, Museum of Fine Arts



Die Venus von Medici. Römische Kopie.
Florenz, Tribuna der Uffizien



Mädchenkopf aus Chios. Boston, Museum of Fine Arts

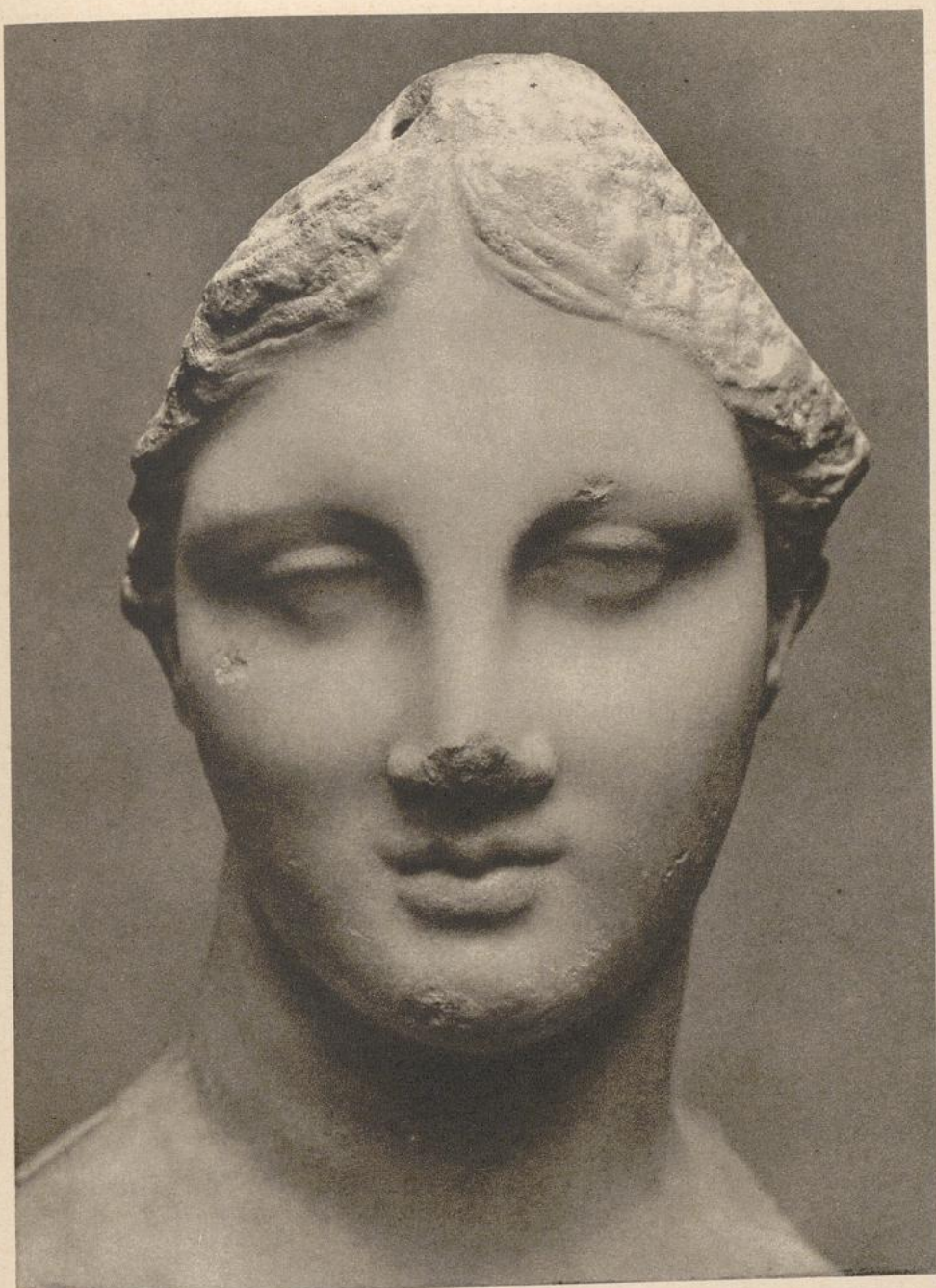

Mädchenkopf aus Chios. Boston, Museum of Fine Arts

Tafel XXVI

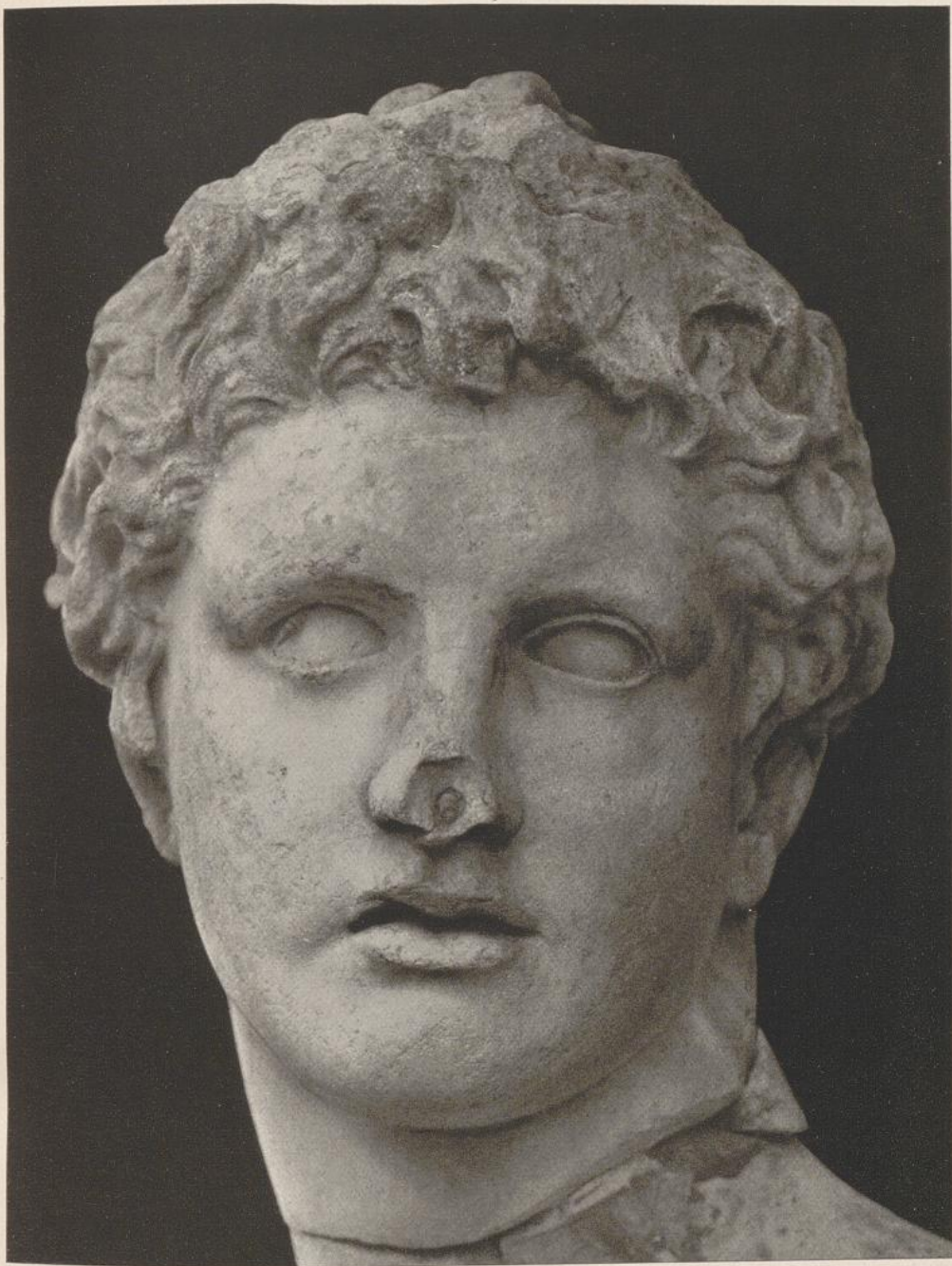

Kopf des Meleager von Skopas. Römische Kopie. Rom, Villa Medici

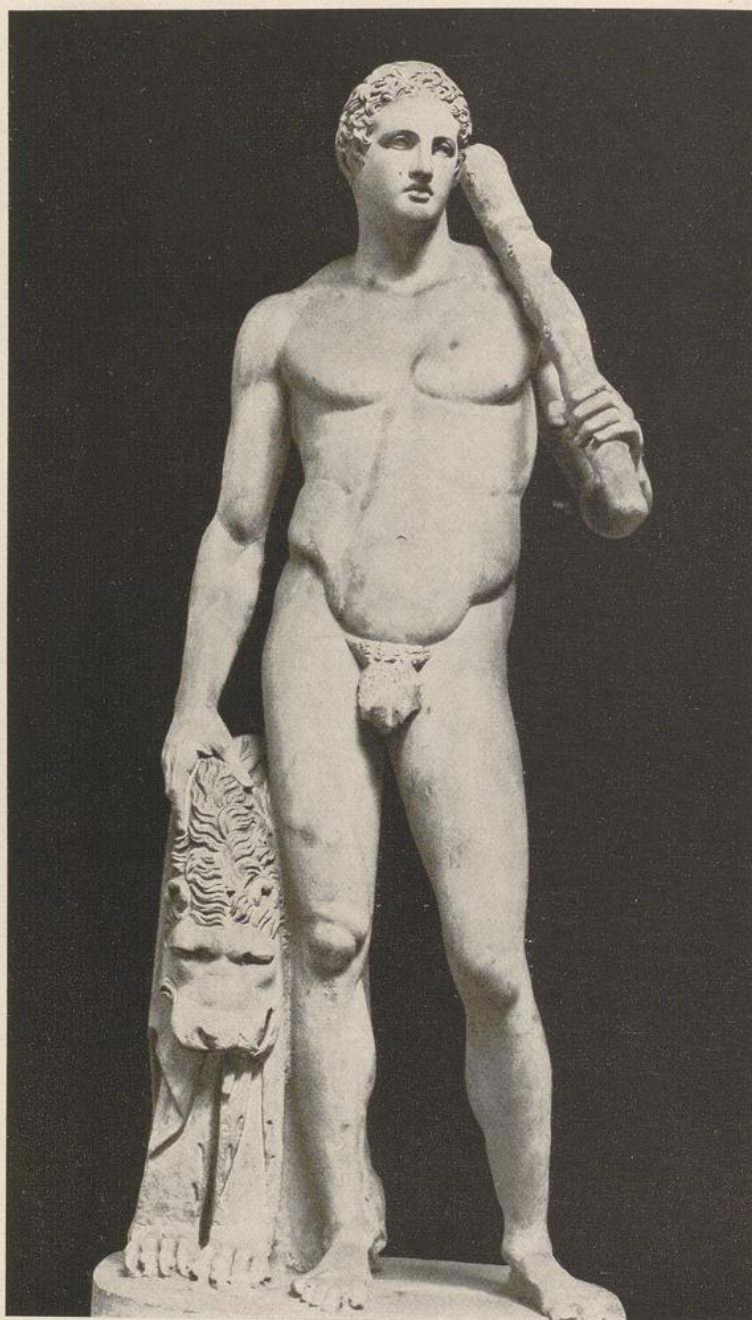

Herakles des Skopas. Römische Kopie. London, Lansdowne House

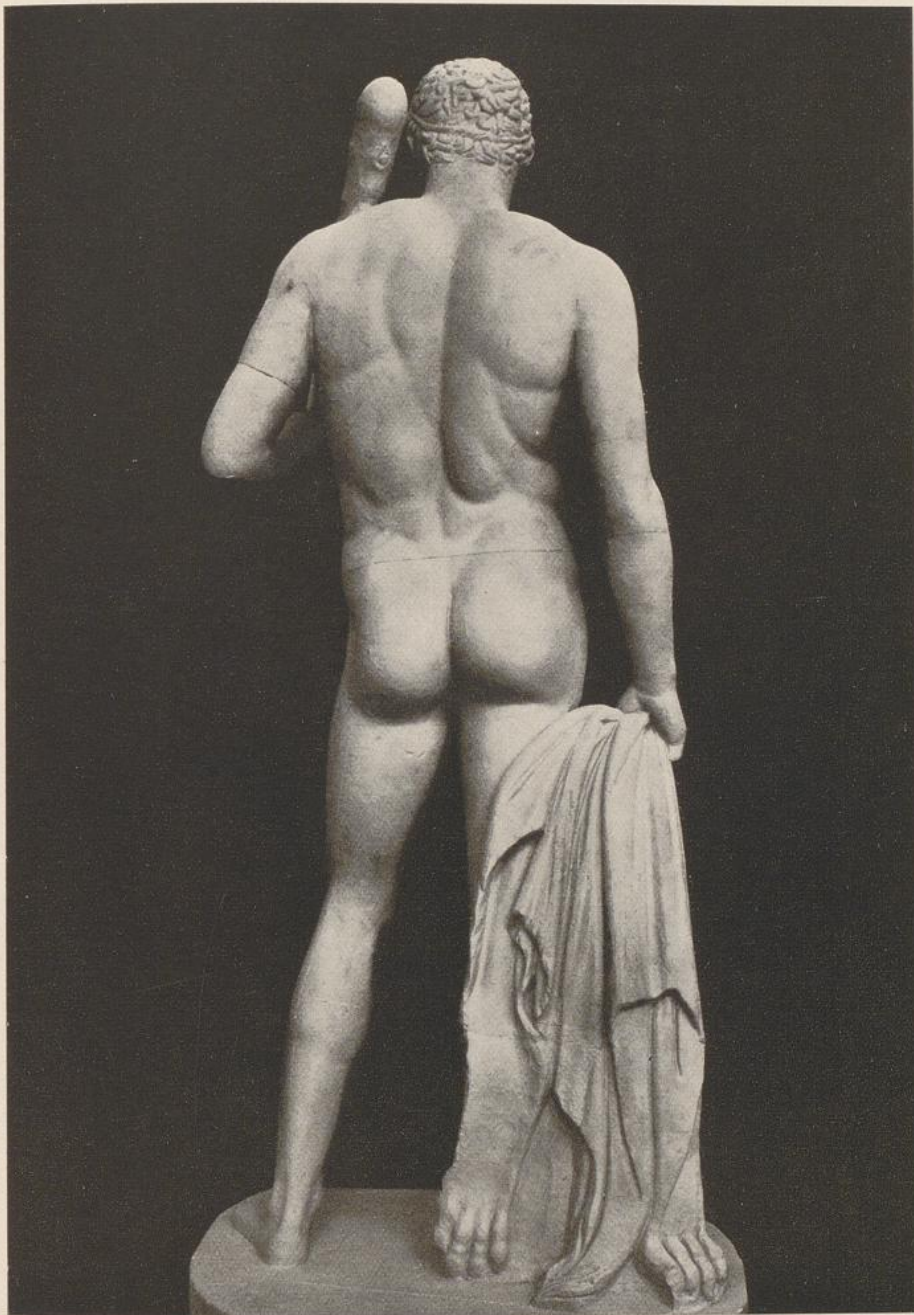

Herakles des Skopas (Rückansicht, nach Gipsabguß)

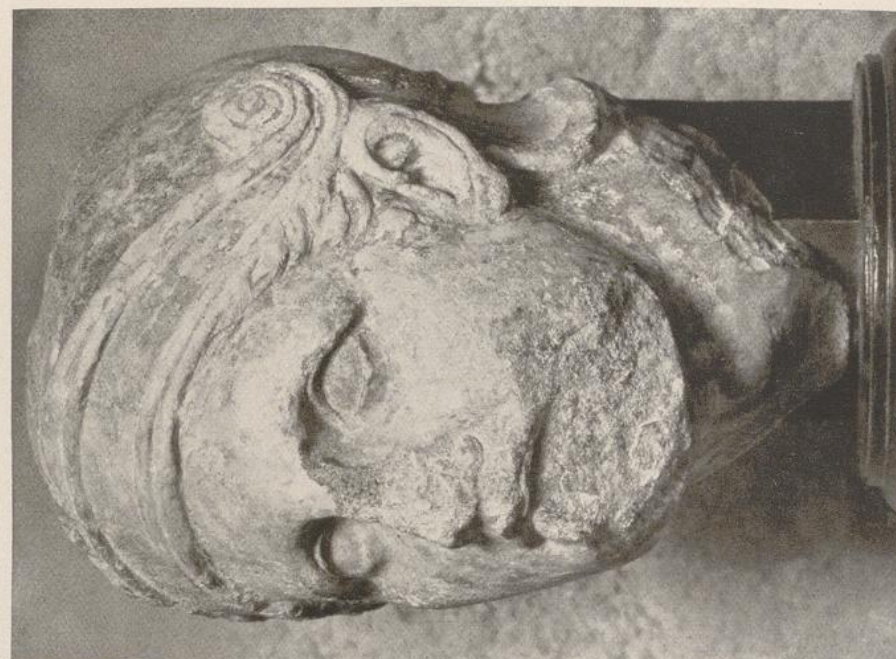

Kriegerkopf von einer Giebelskulptur des Skopas in Tegea. Athen, Nationalmuseum

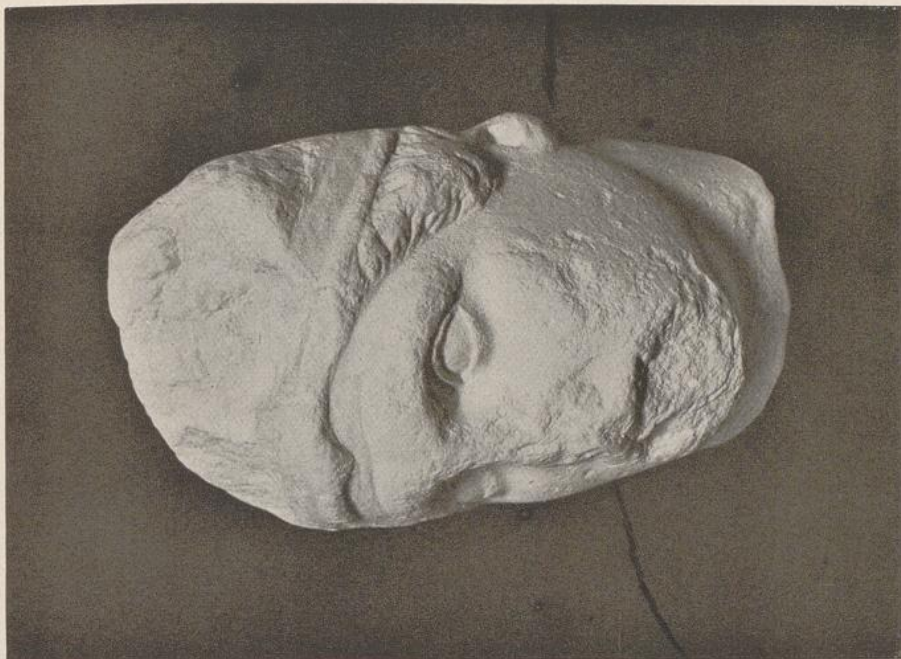

Kriegerkopf von einer Giebelskulptur des Skopas in Tegea. Piali, Museum (Nach Gipsabguß)



Rasende Mänade, Marmorstatuette nach einem Werk des Skopas.
Römische Kopie. Dresden, Albertinum



Rasende Mänade (Seitenansicht)



Der Apoxyomenos des Lysipp. Römische Kopie. Rom, Vatikan

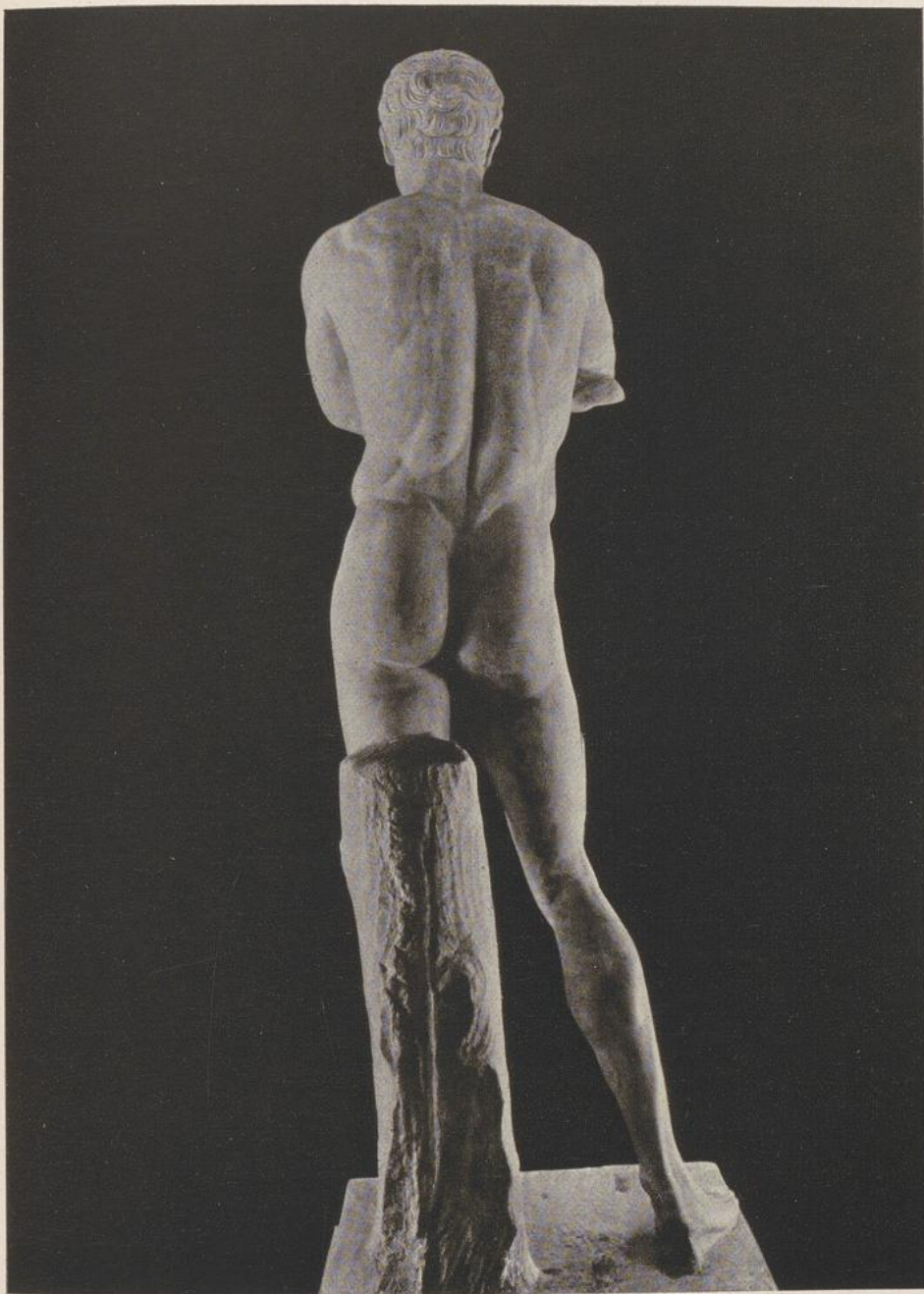

Der Apoxyomenos des Lysipp (Rückansicht)



Der Apoxyomenos des Lysipp (Ansicht von der rechten Seite)

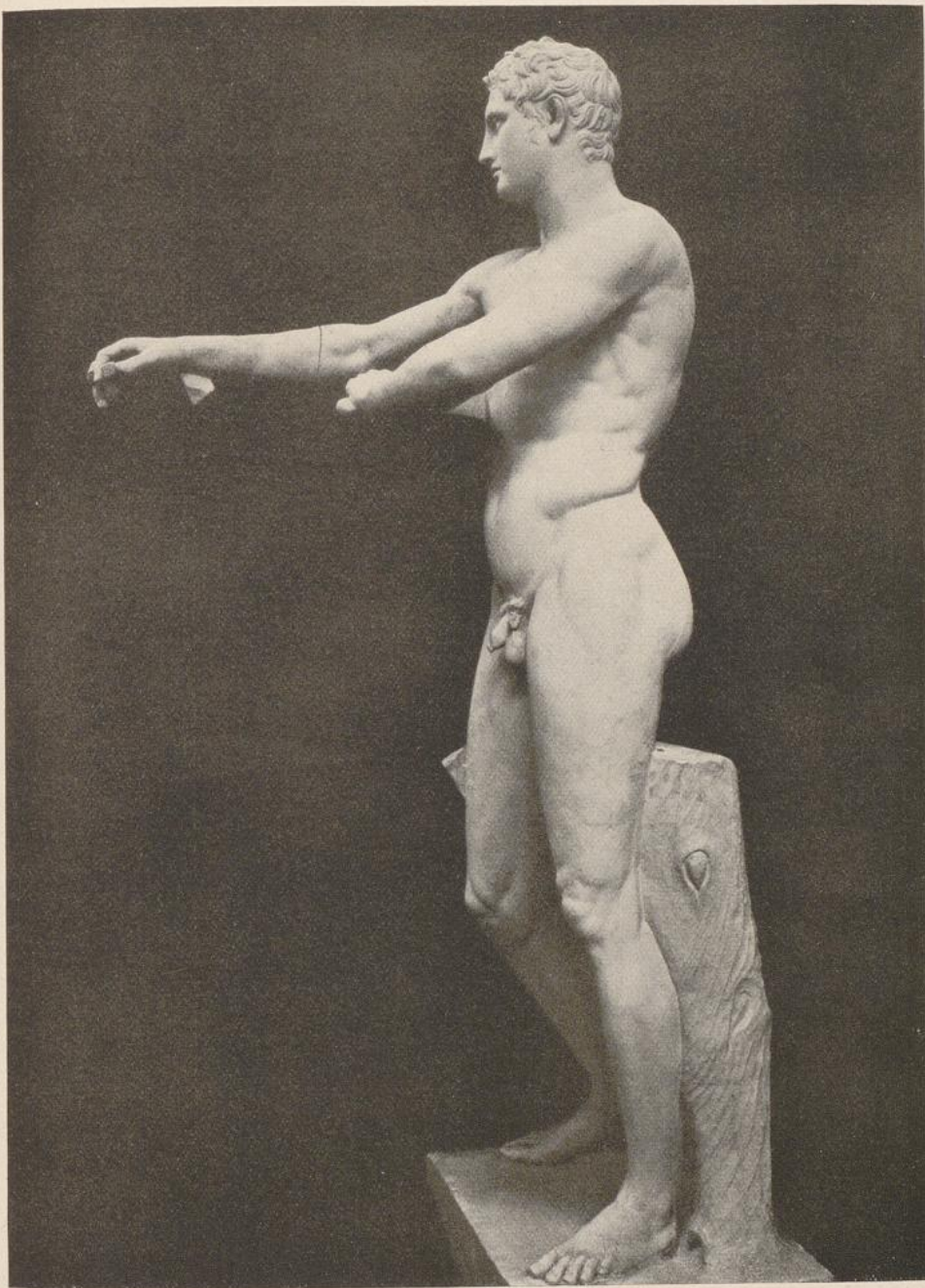

Der Apoxyomenos des Lysipp (Ansicht von der linken Seite, nach Gipsabguß)

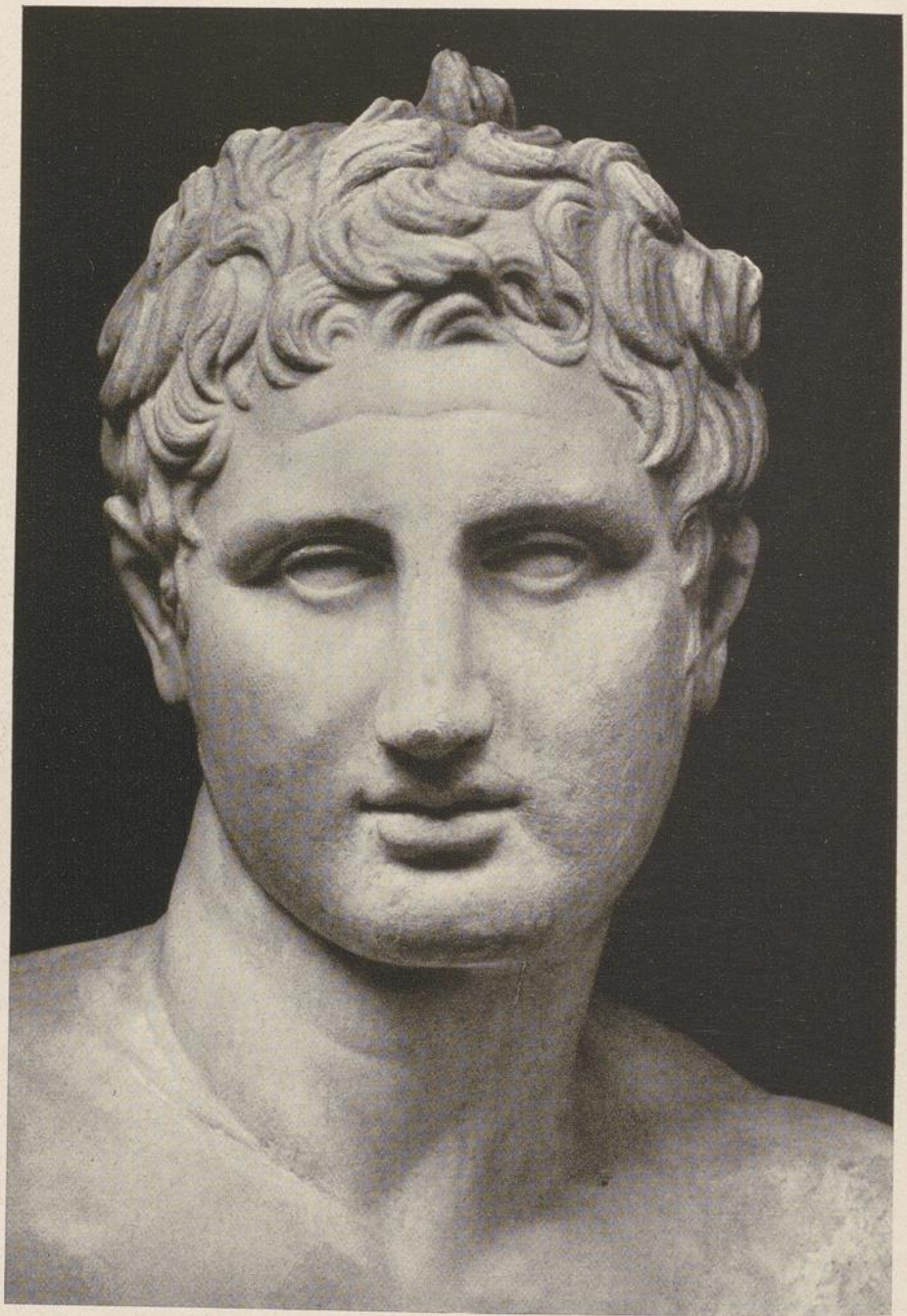

Kopf des Apoxyomenos des Lysipp. Rom, Vatikan

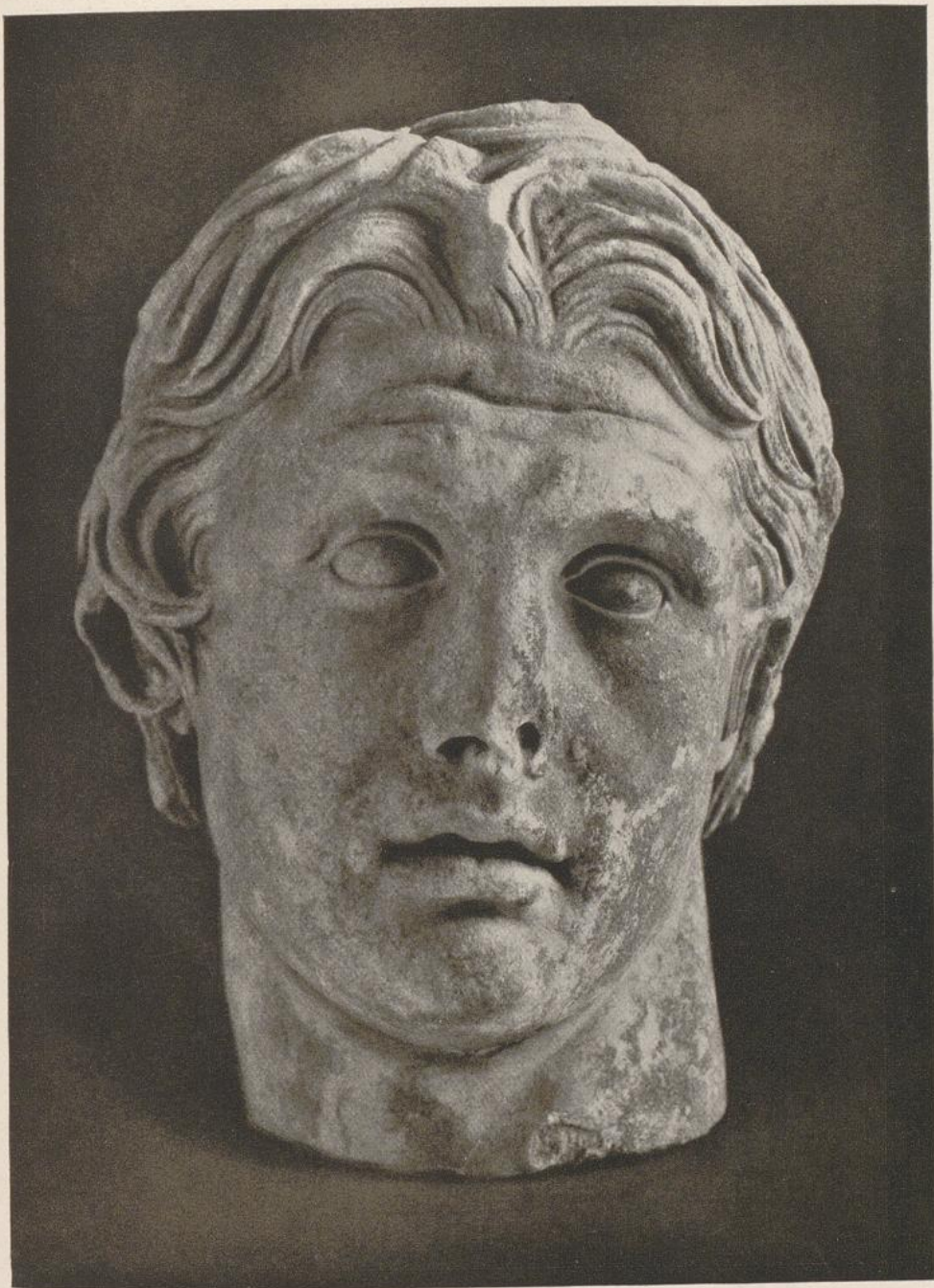

Kopf Alexanders des Großen aus Pergamon. Römische Kopie. Istanbul, Museum

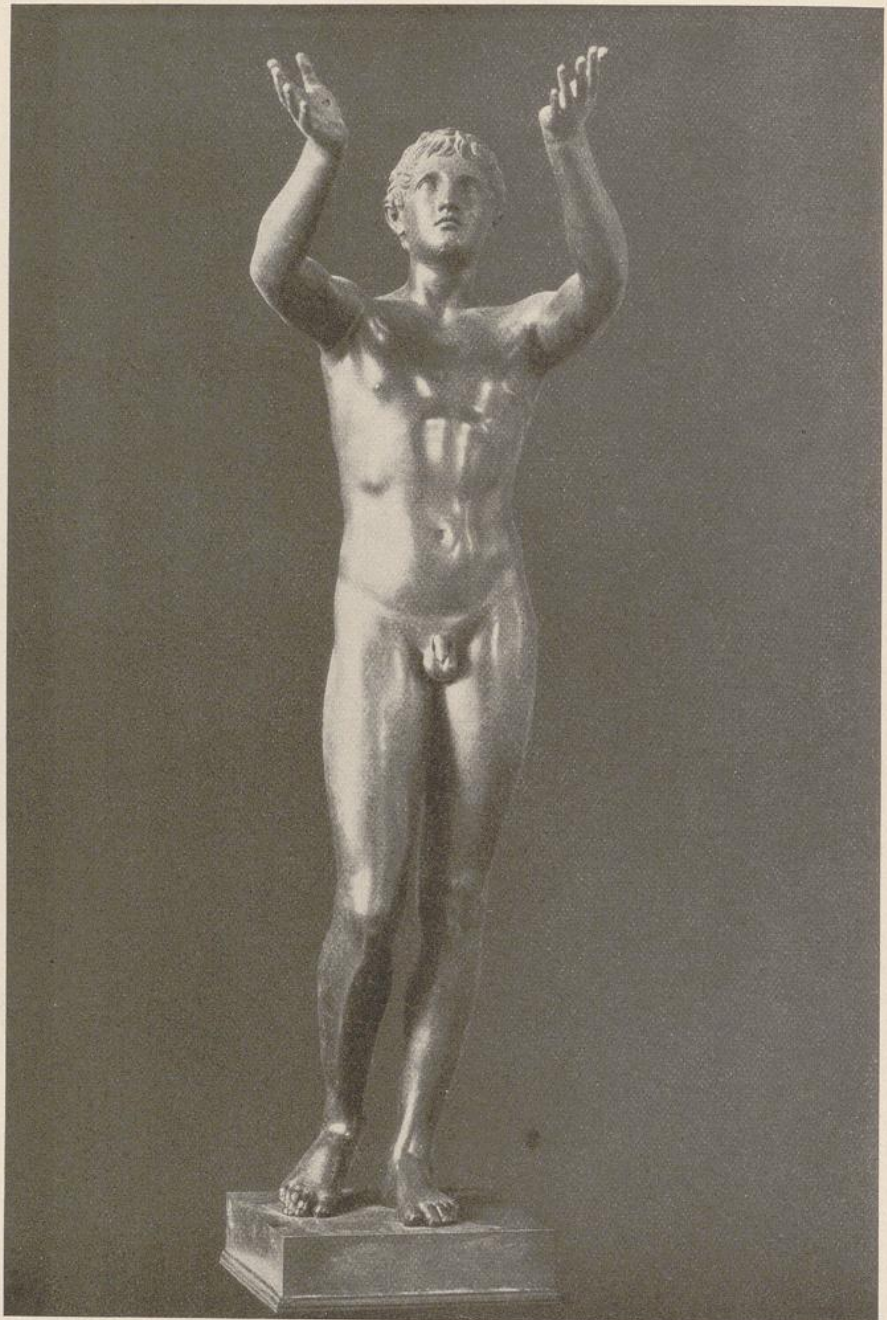

Bronzestatue eines betenden Knaben (Arme ergänzt). Berlin, Altes Museum

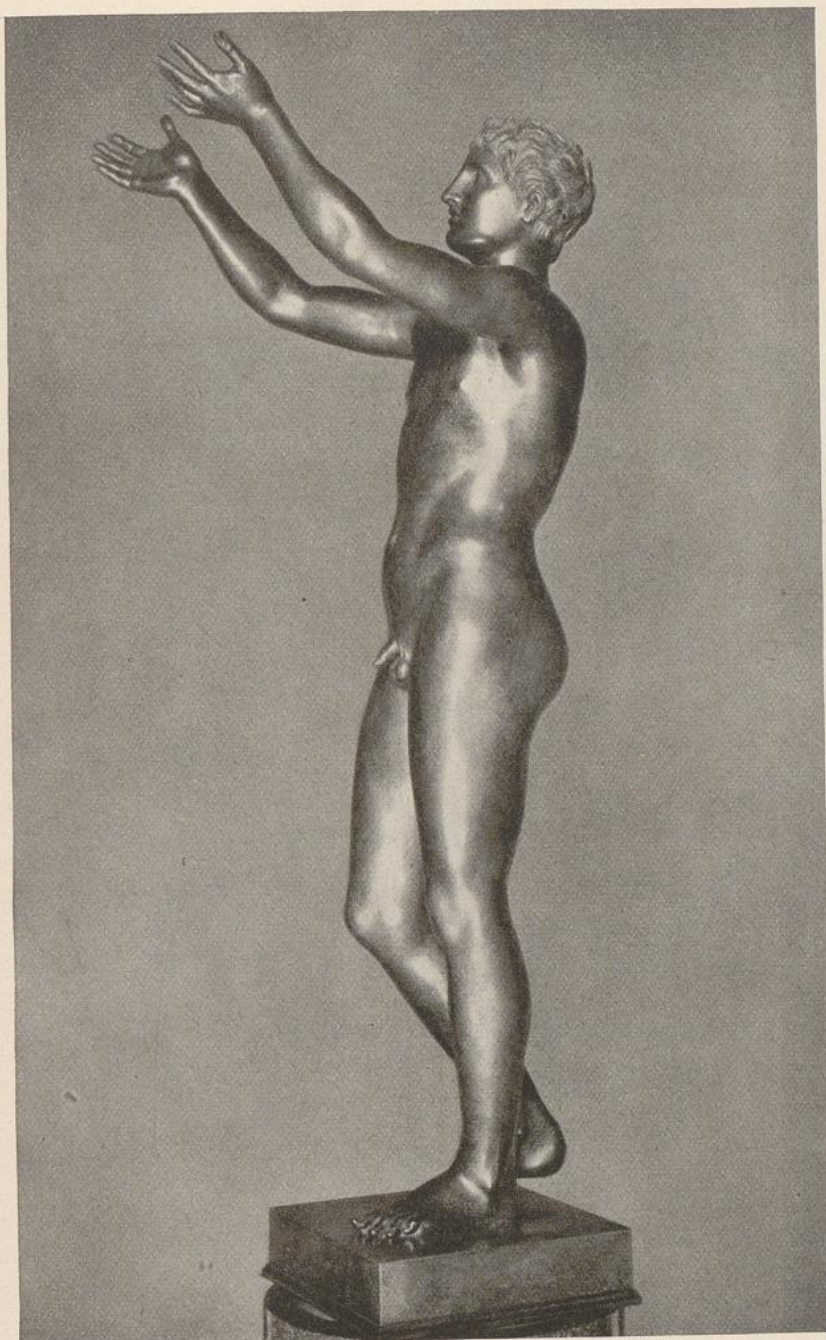

Bronzestatue eines betenden Knaben (Seitenansicht)

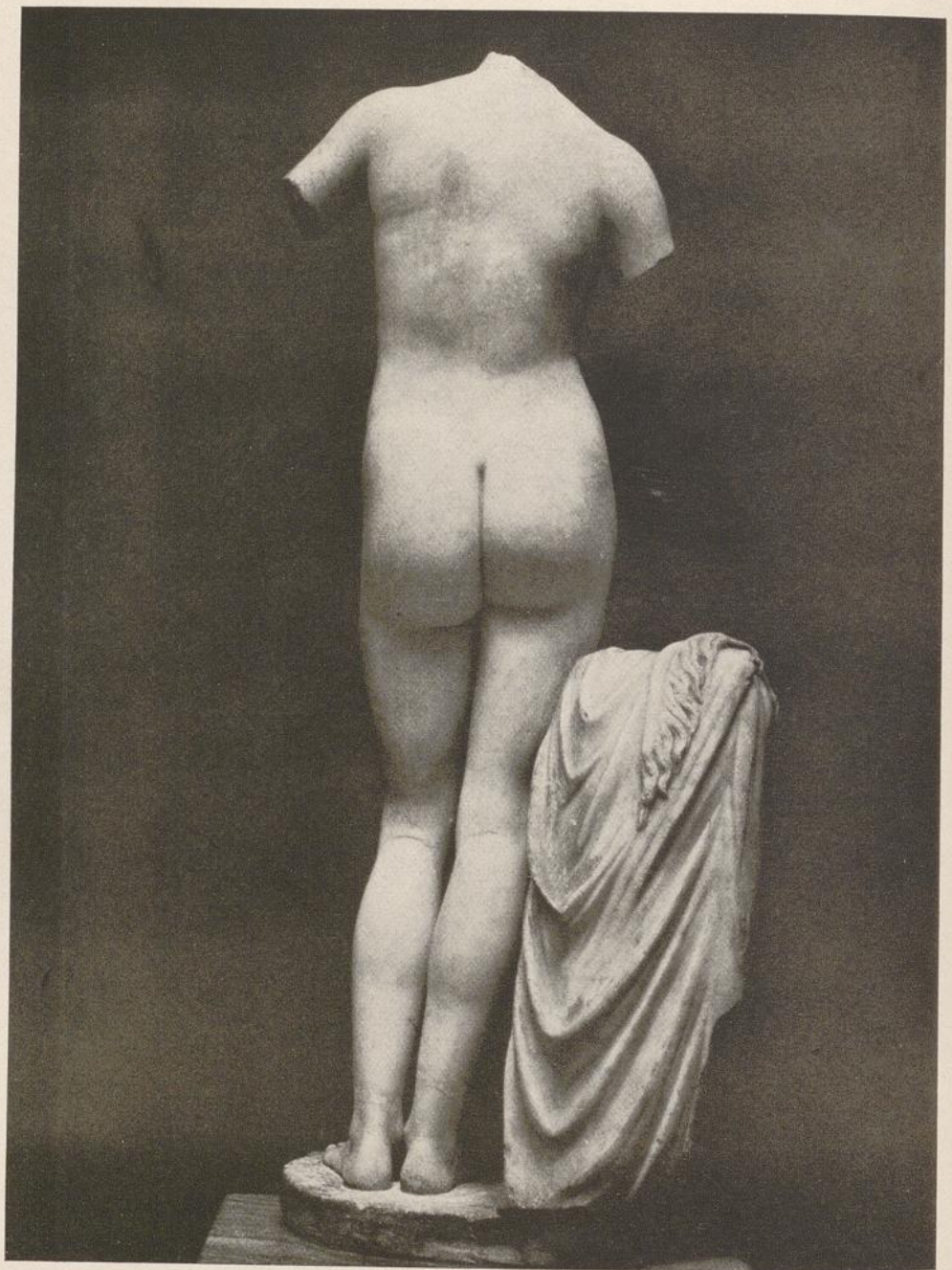

Aphrodite aus Kyrene. Römische Kopie. Rom, Thermenmuseum

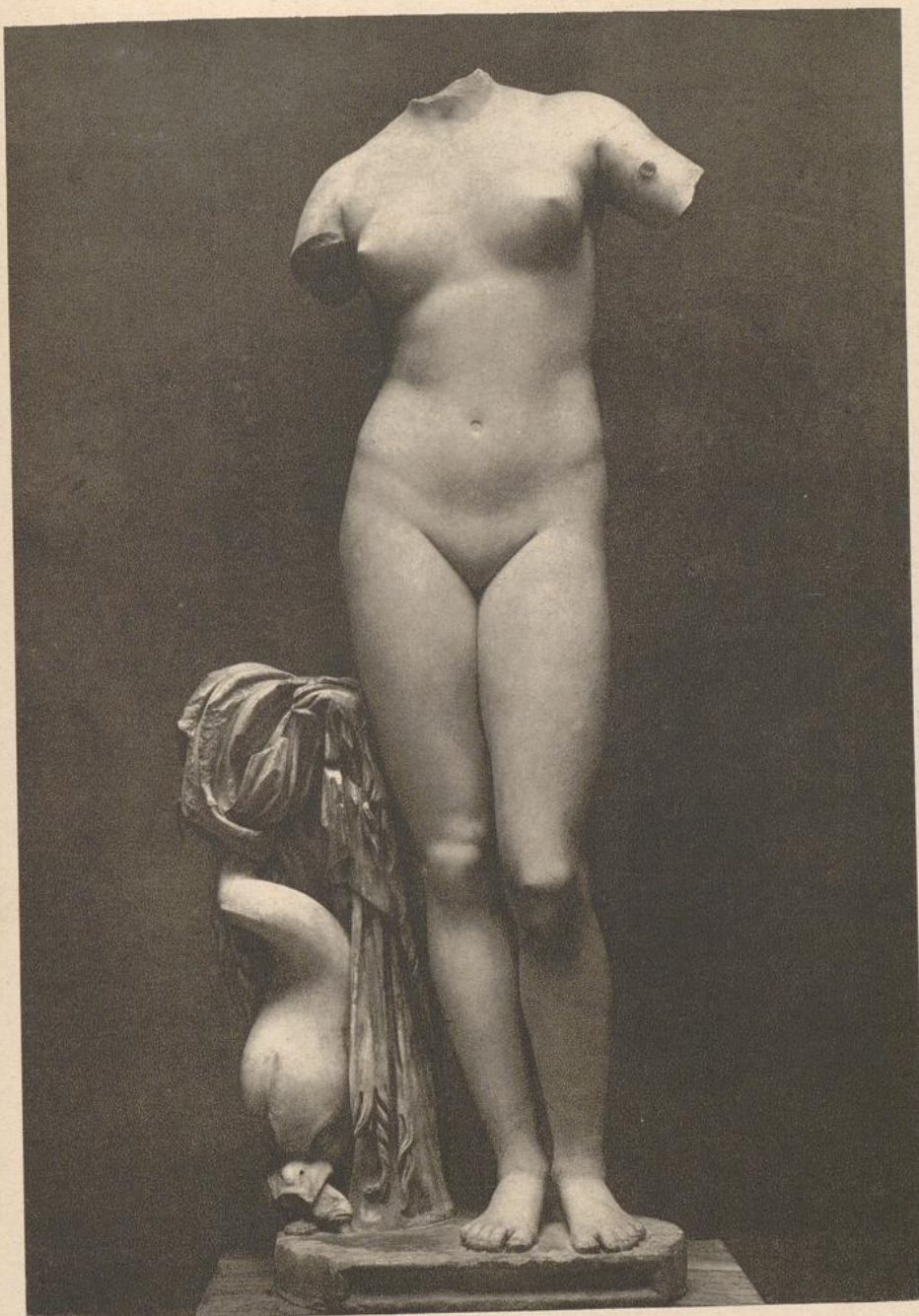

Aphrodite aus Kyrene. Römische Kopie. Rom, Thermenmuseum

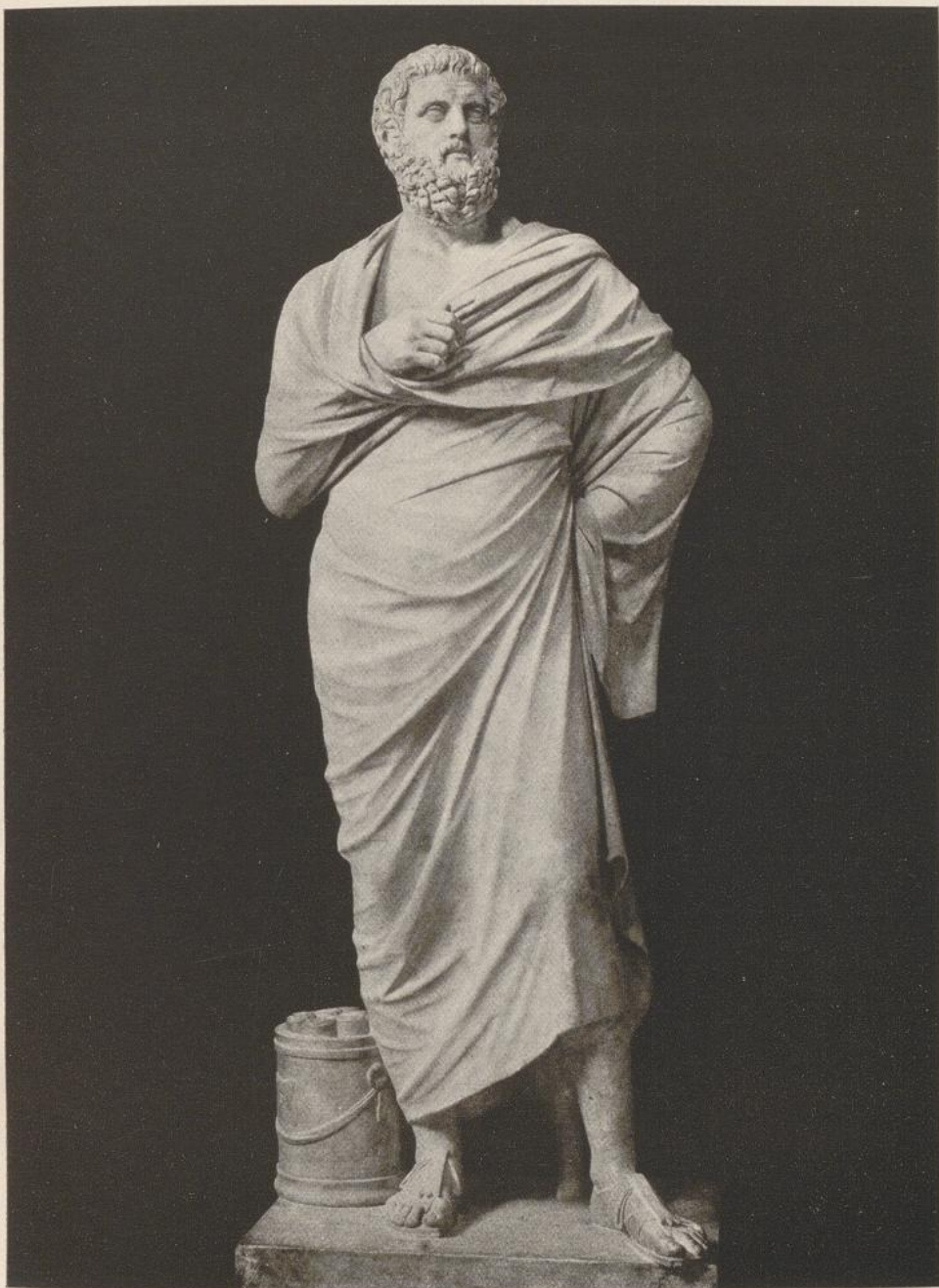

Statue des Sophokles. Römische Kopie. Rom, Lateran

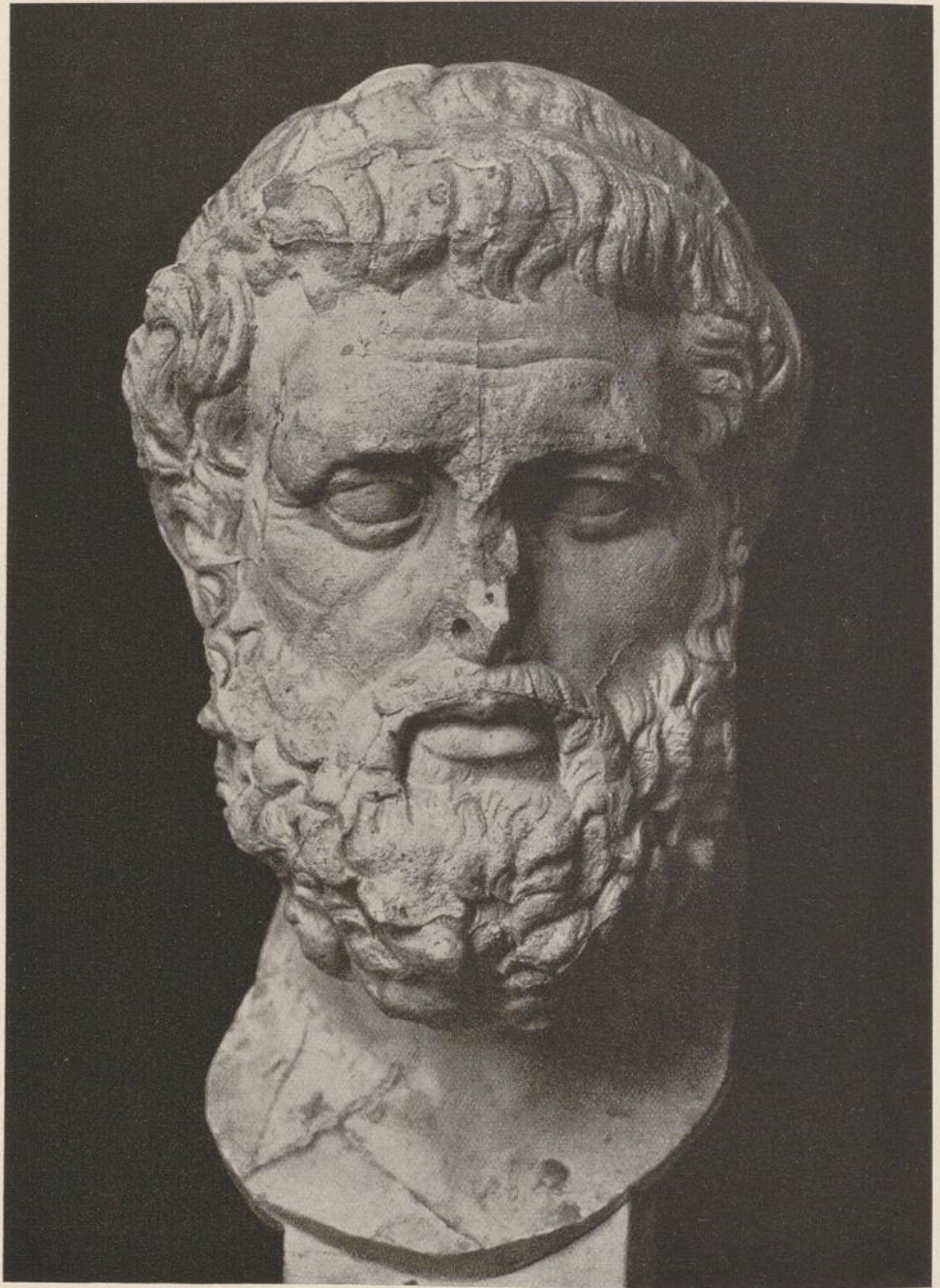

Kopf der Statue des Sophokles im Lateran. Gipsabguß vor der Überarbeitung.
Rom, Villa Medici

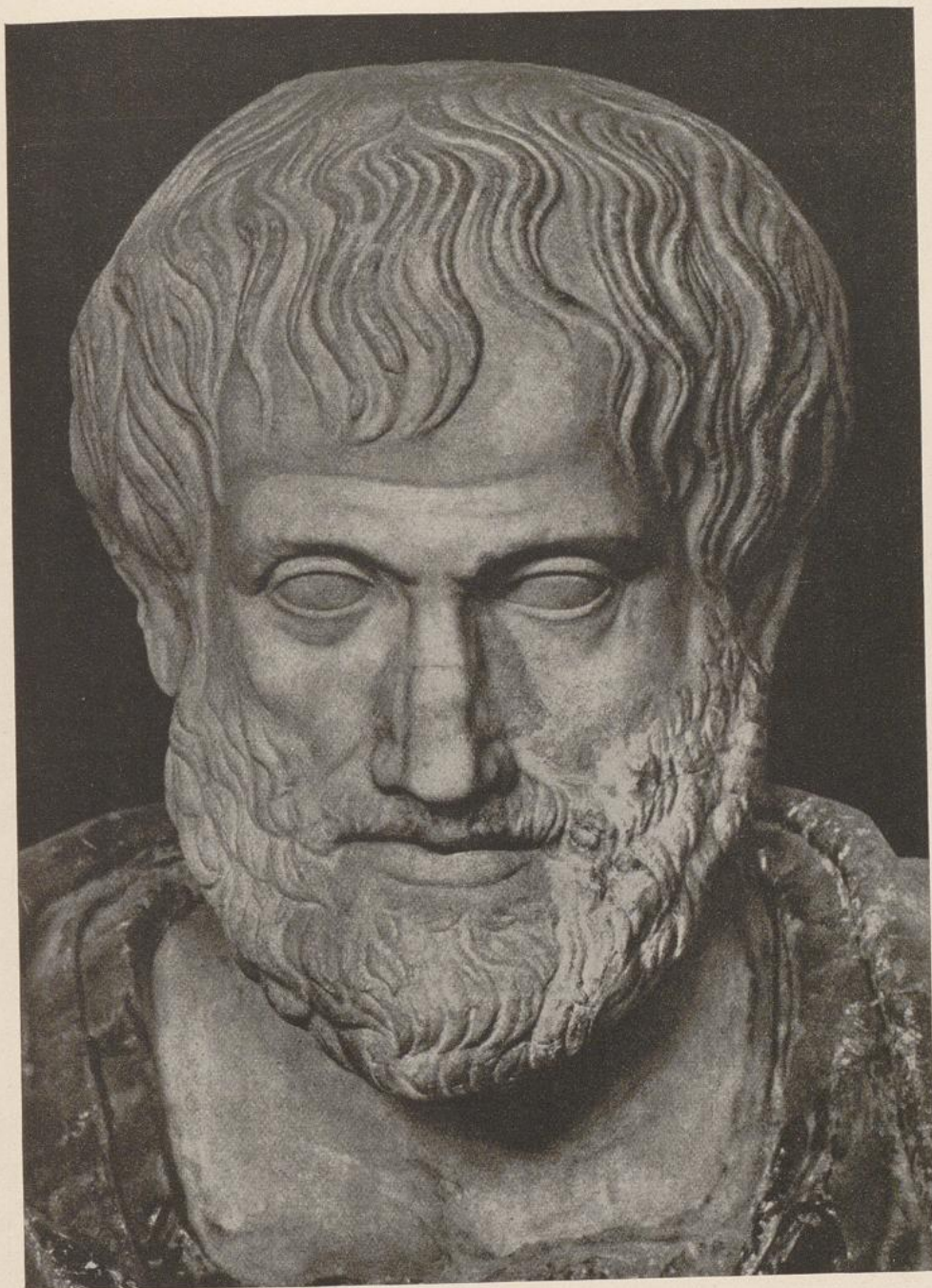

Kopf des Aristoteles. Römische Kopie. Rom, Thermenmuseum

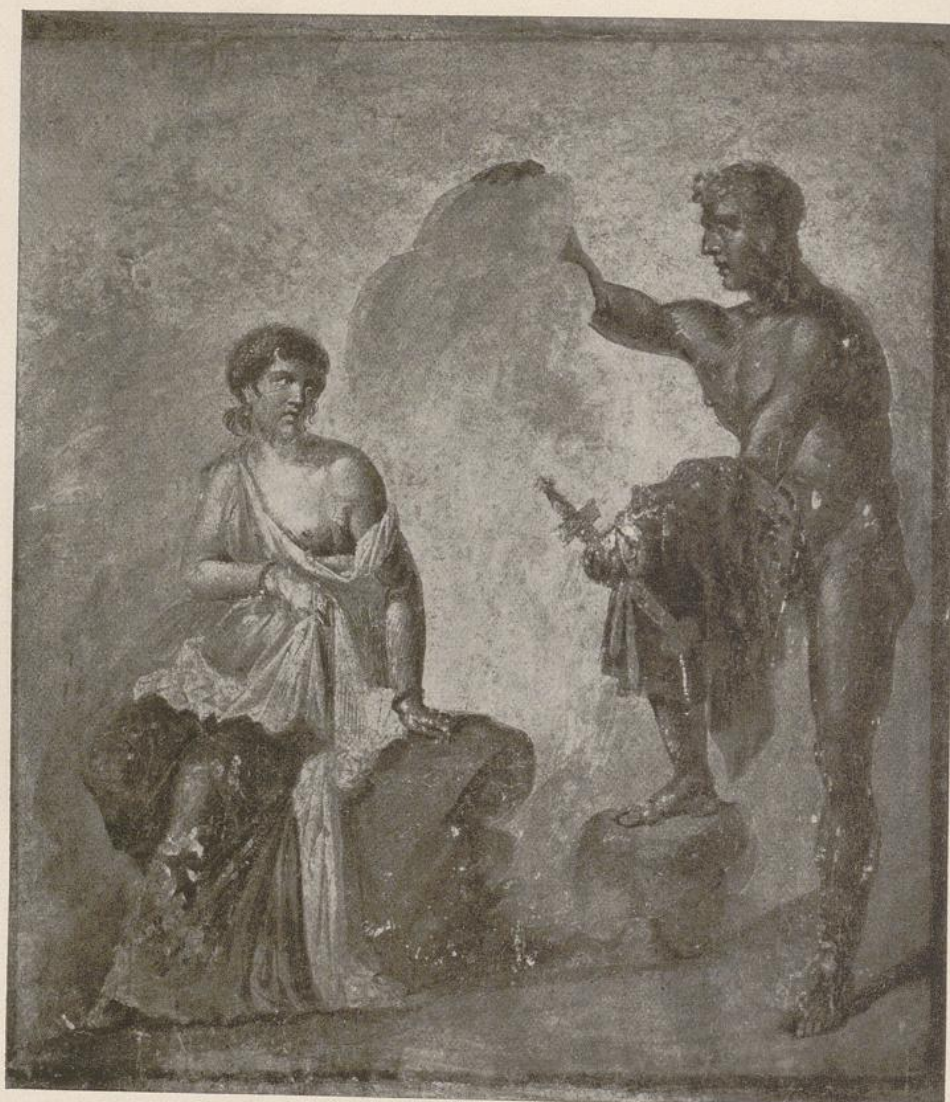

Io und Argos, Wandgemälde in Pompeji



Tafel XXVIII

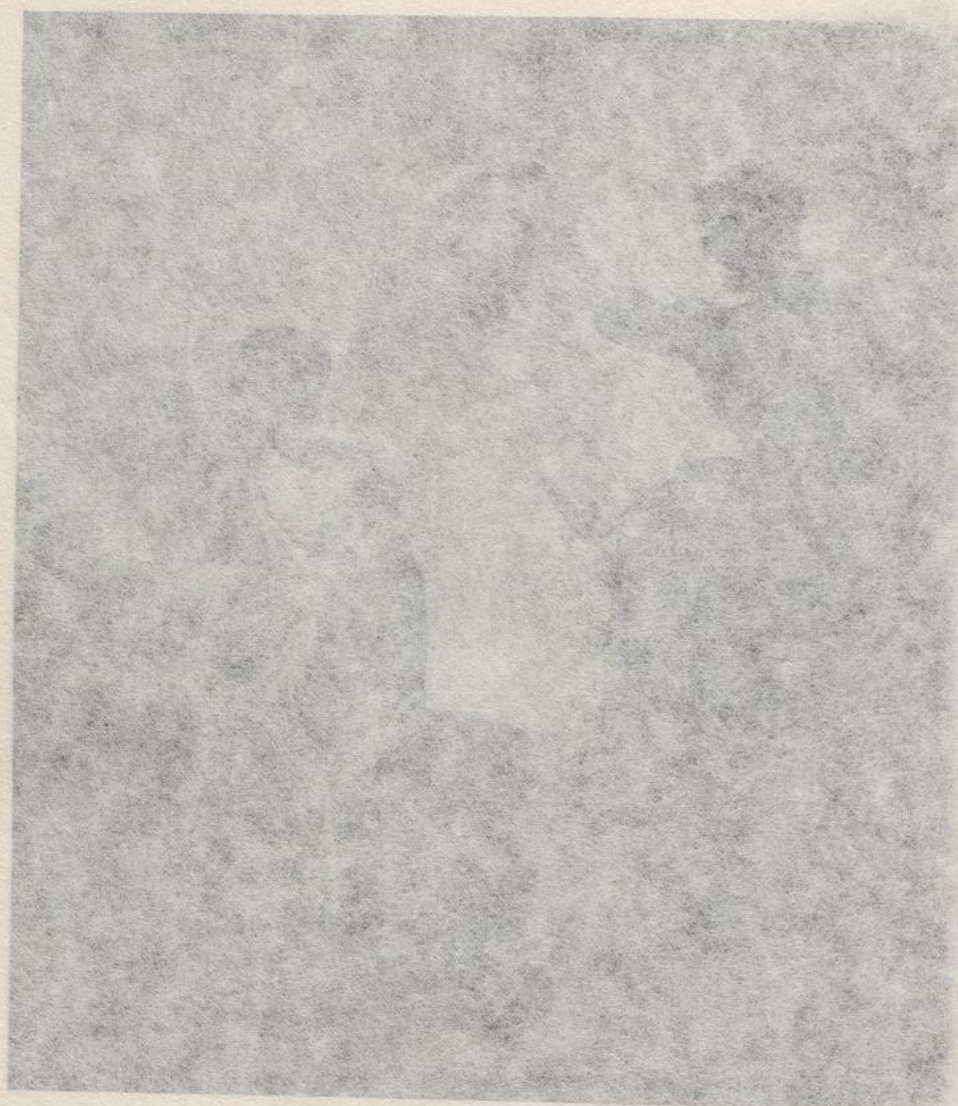

Io und Argos, Wandgemälde in Pompeji



Bestrafung des Eros, pompejanisches Wandgemälde. Neapel, Nationalmuseum



Achill entläßt Briseis, pompejanisches Wandgemälde. Neapel, Nationalmuseum

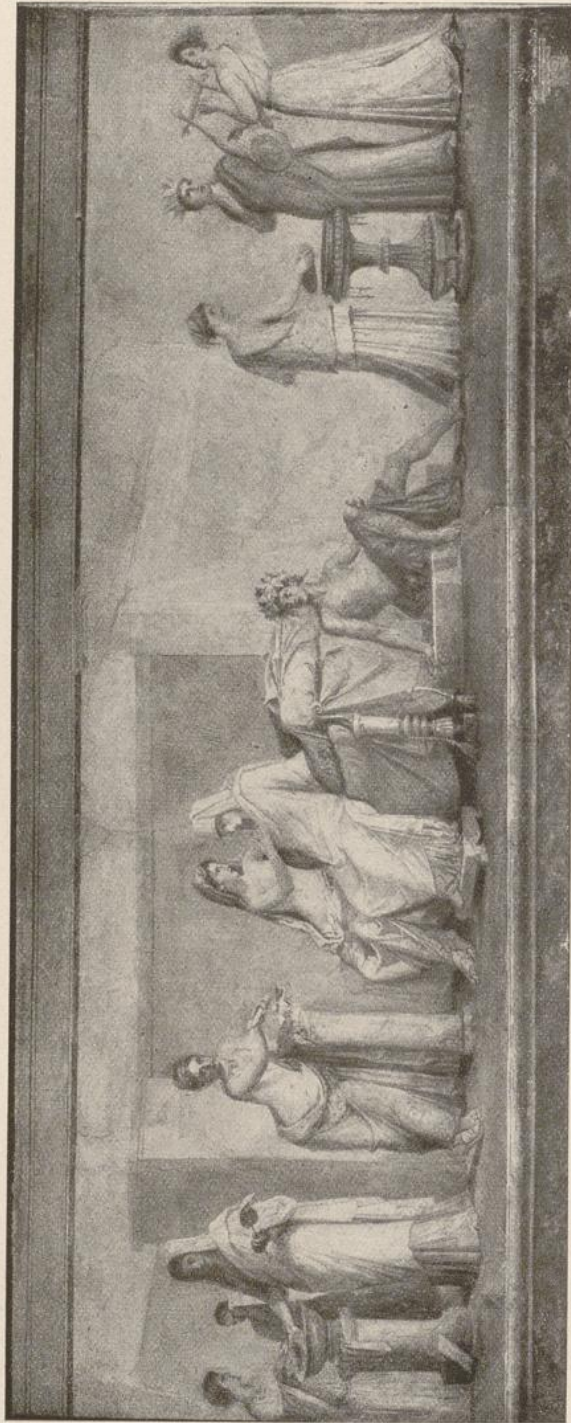

Die sogenannte Aldobrandinische Hochzeit, römisches Wandgemälde. Rom, Vatikan



Alexanderschlacht, Mosaik aus der Casa del Fauno in Pompeji. Neapel, Nationalmuseum

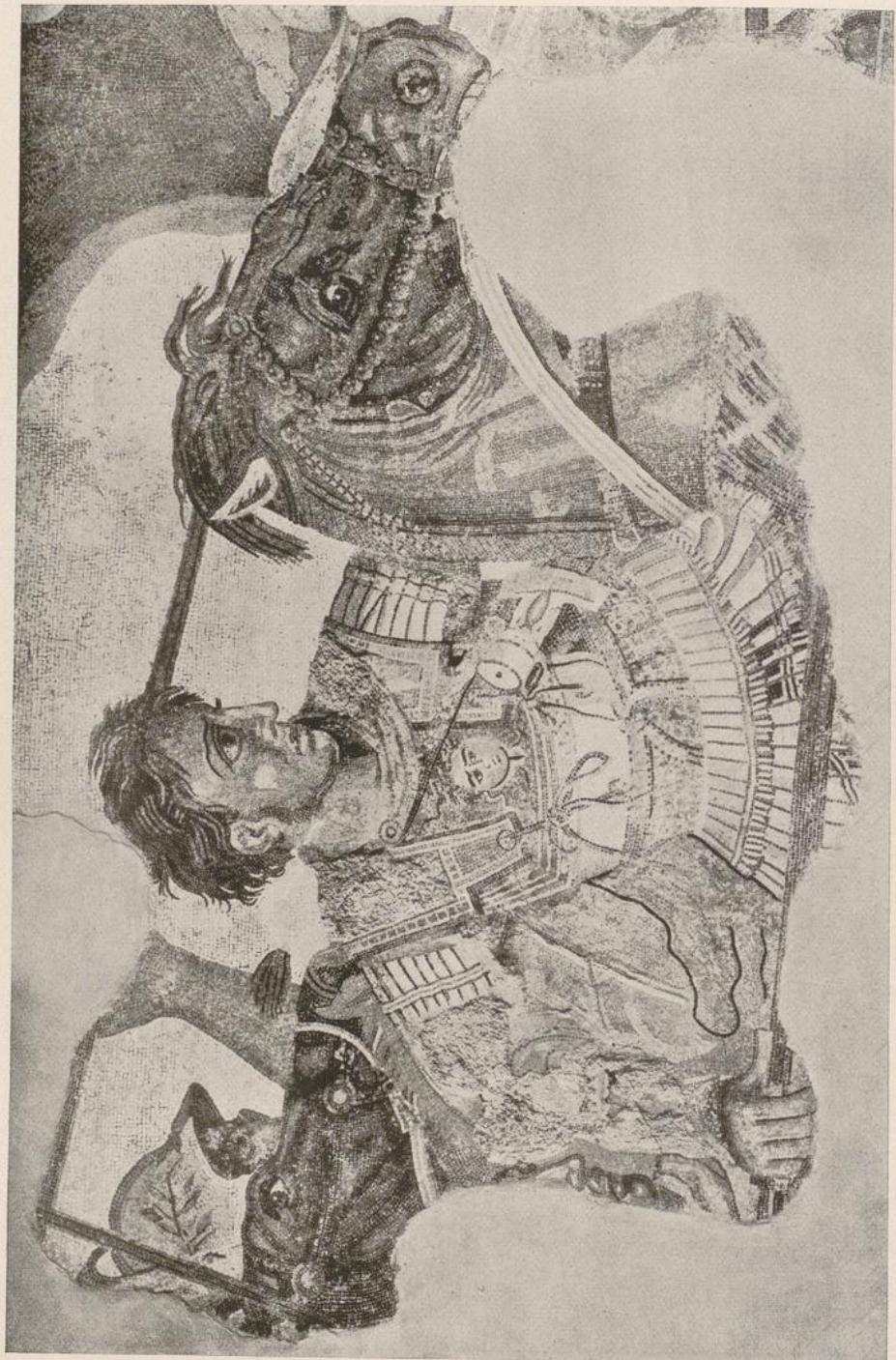

Alexander, Ausschnitt aus dem Mosaik der Alexanderschlacht. Neapel, Nationalmuseum



Darcios, Ausschnitt aus dem Mosaik der Alexanderschlacht. Neapel, Nationalmuseum

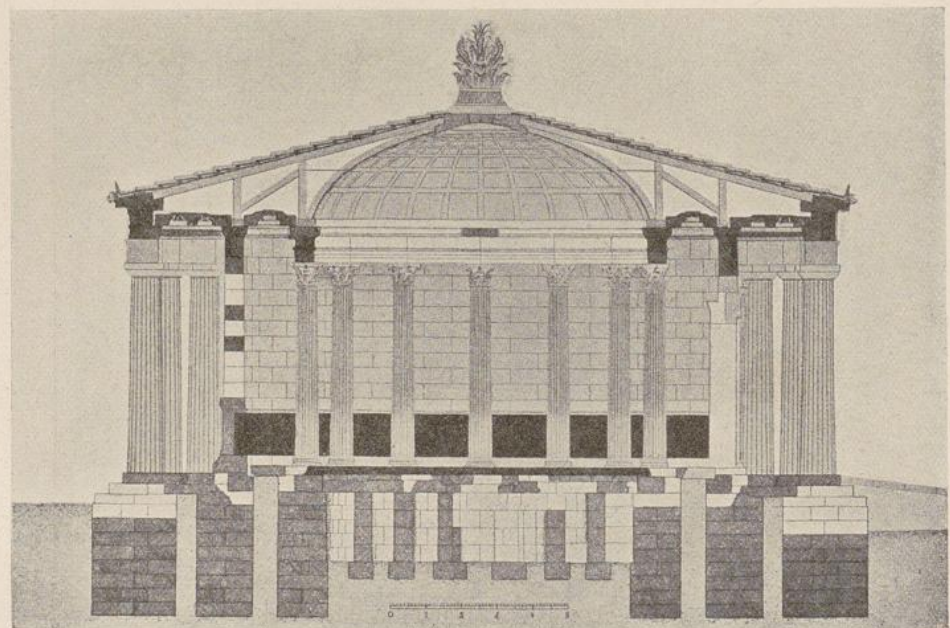
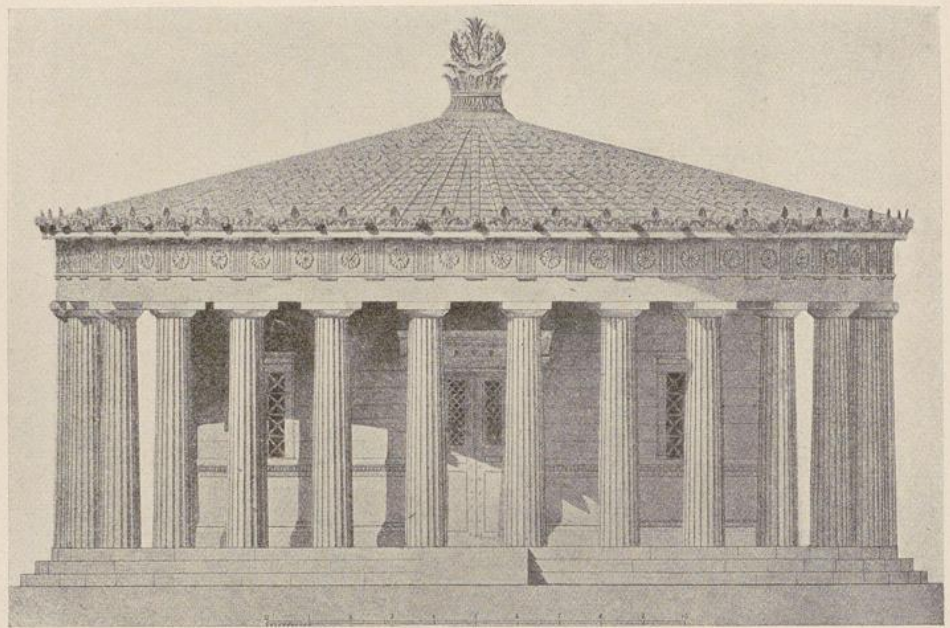

Die Tholos (Rundbau) in Epidauros. Baumeister: Polyklet der Jüngere.
(Rekonstruierte Ansicht und Querschnitt)



Korinthisches Kapitell von der Tholos in Epidauros. Epidauros, Museum



Das Monument des Lysikrates in Athen

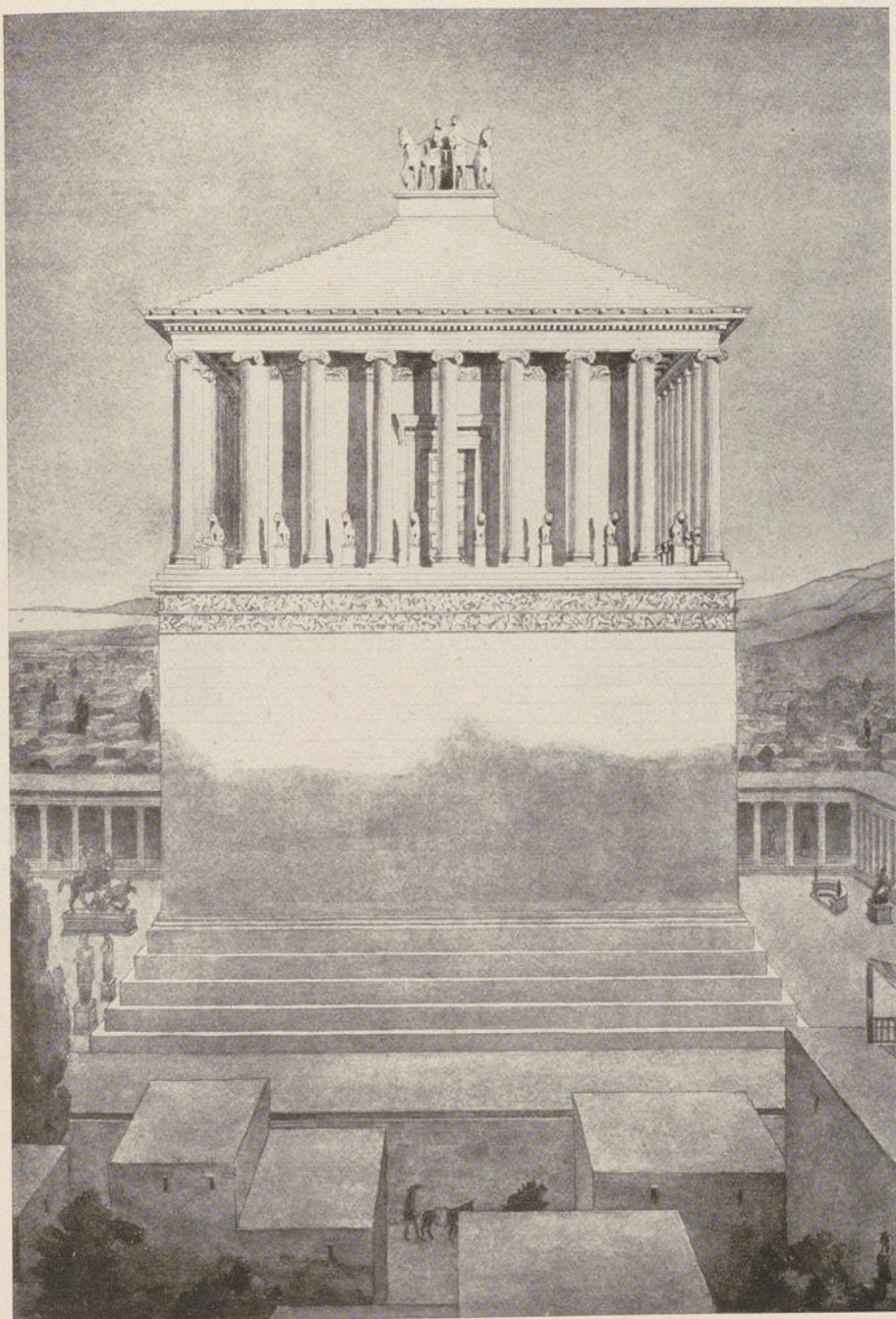

Das Mausoleum von Halikarnassos (Rekonstruktion)



Kampf von Griechen und Amazonen, Friesplatte vom Mausoleum in Halikarnassos, London, British Museum



Kampf von Griechen und Amazonen, Friesplatte vom Mausoleum in Halikarnassos. London, British Museum



Wagenlenker, Teil einer Friesplatte vom Mausoleum in Halikarnassos.
London, British Museum



Relief von einer Säulenbasis des jüngeren Artemisions in Ephesos.
London, British Museum

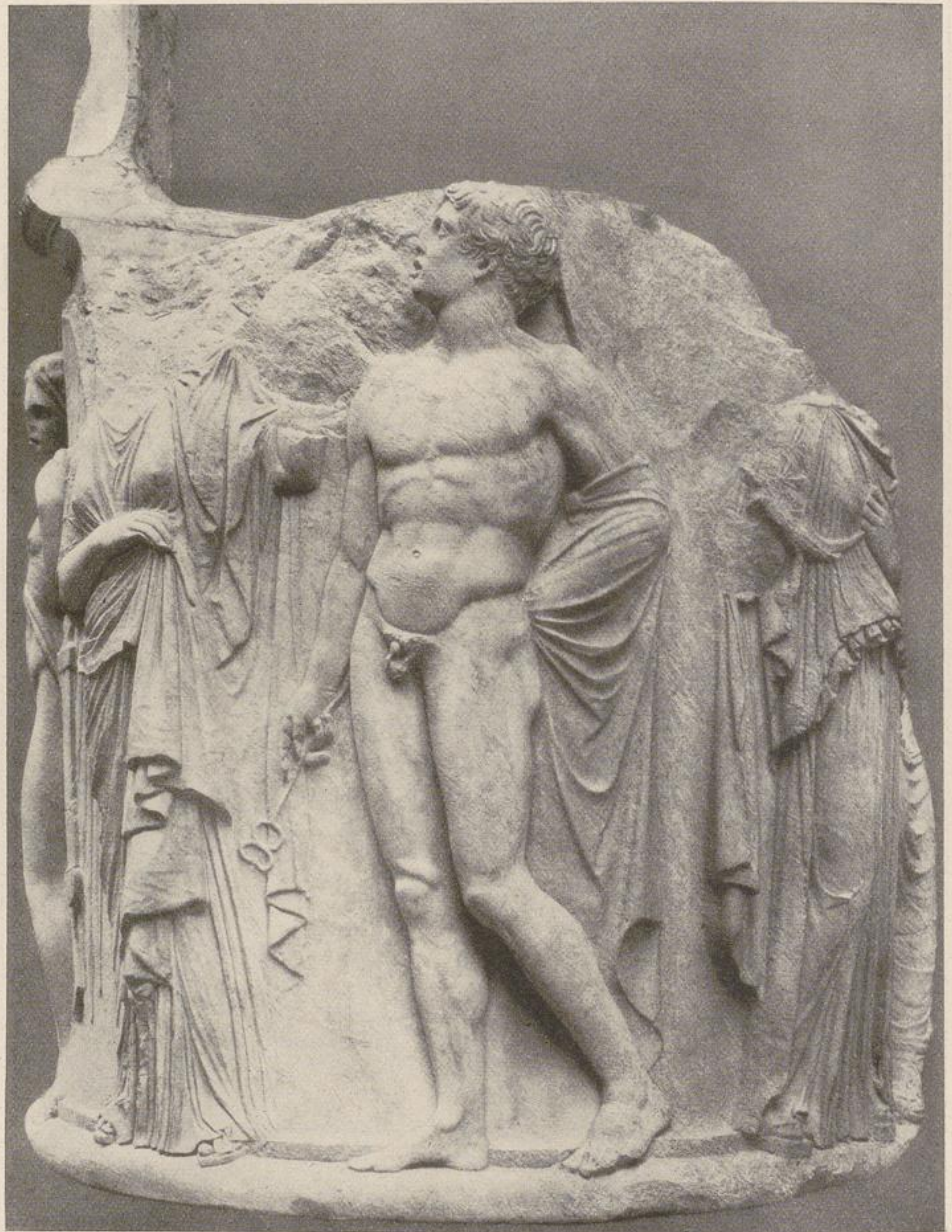

Relief von einer Säule des jüngeren Artemisions in Ephesos.
London, British Museum

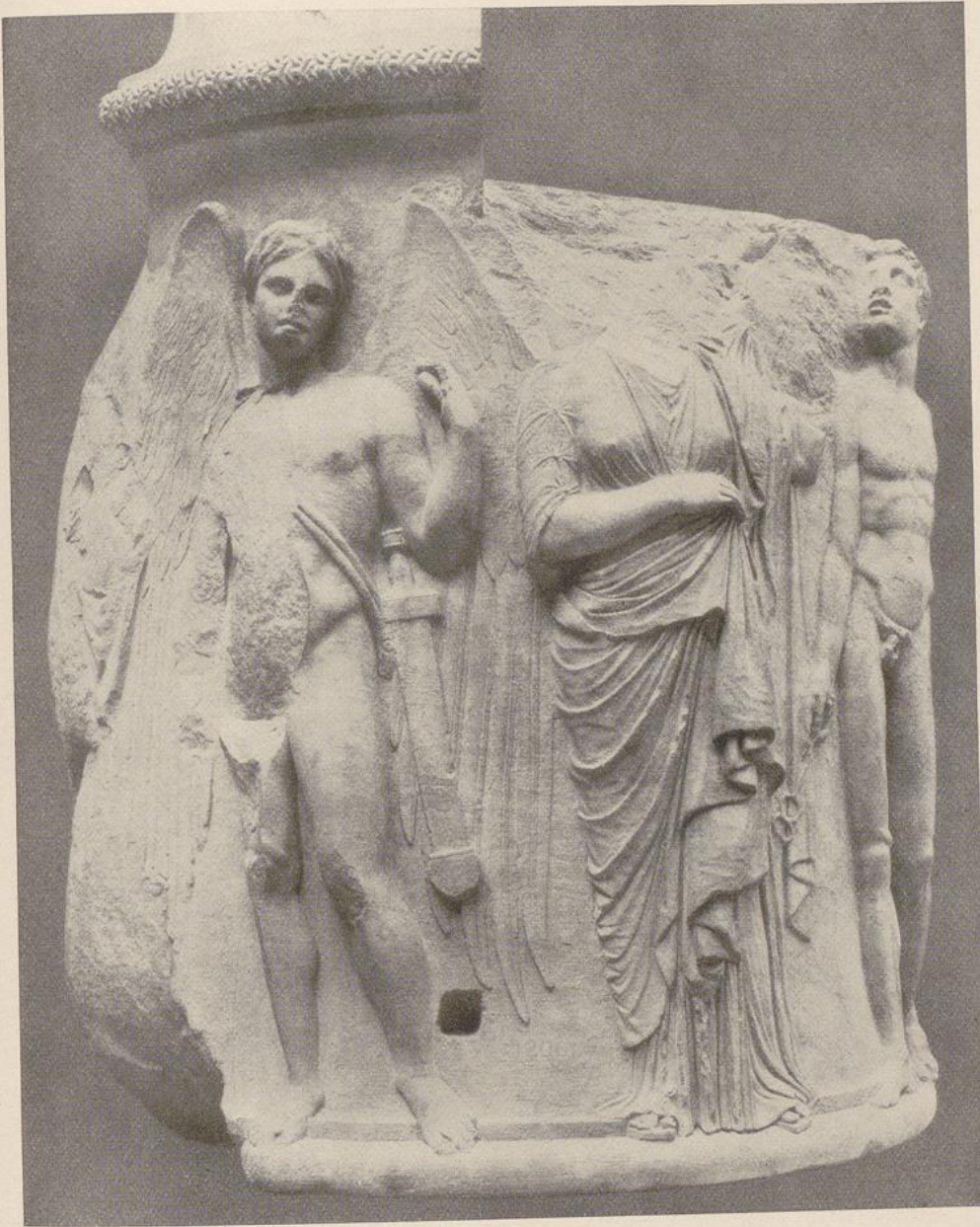

Relief von einer Säule des jüngeren Artemisions in Ephesos.
London, British Museum



Der Wiener Amazonensarkophag. Wien, Kunsthistorisches Museum.

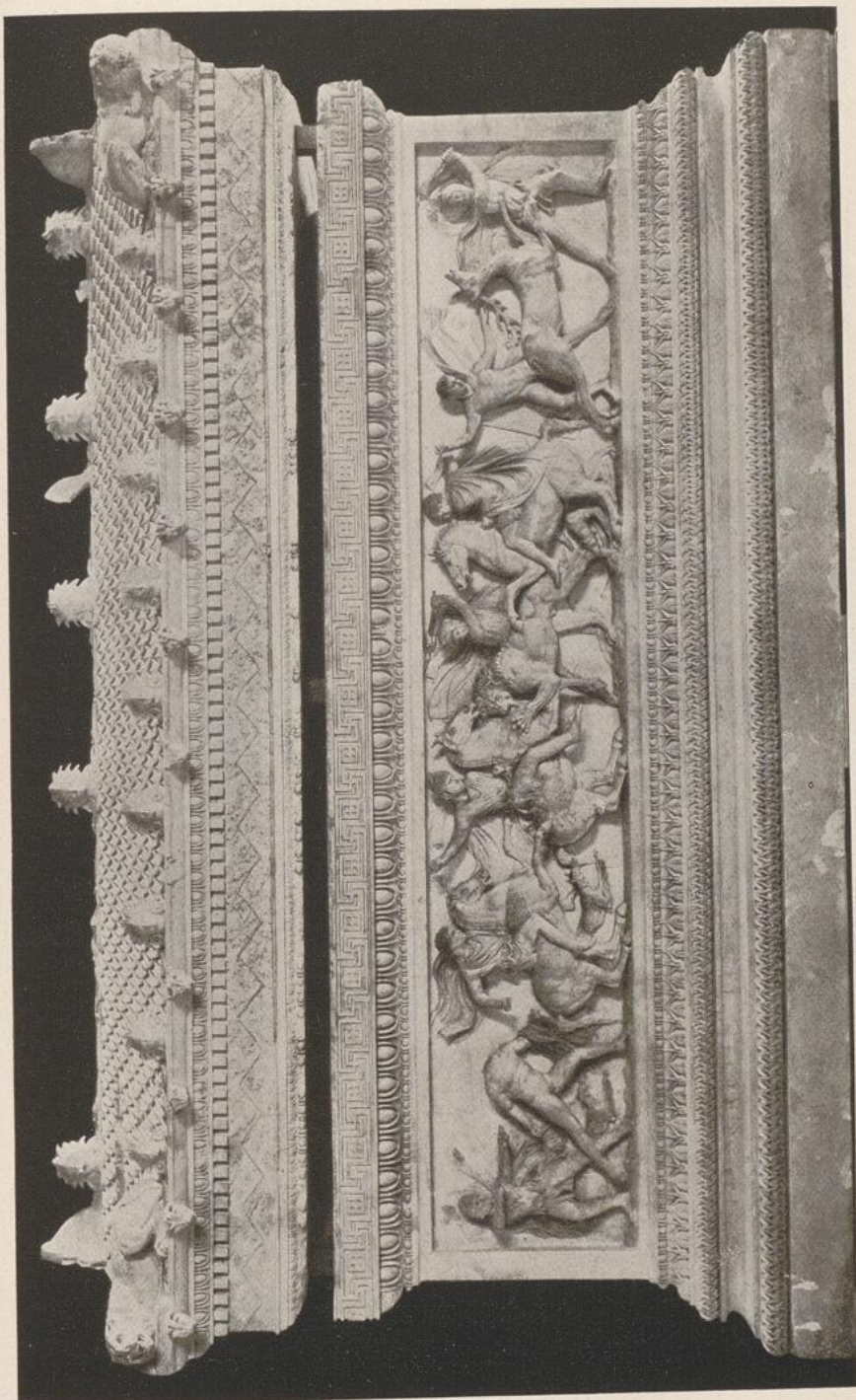

Der sogenannte Alexandersarkophag aus Sidon (Rückseite mit Jagdszene). Istanbul, Museum .

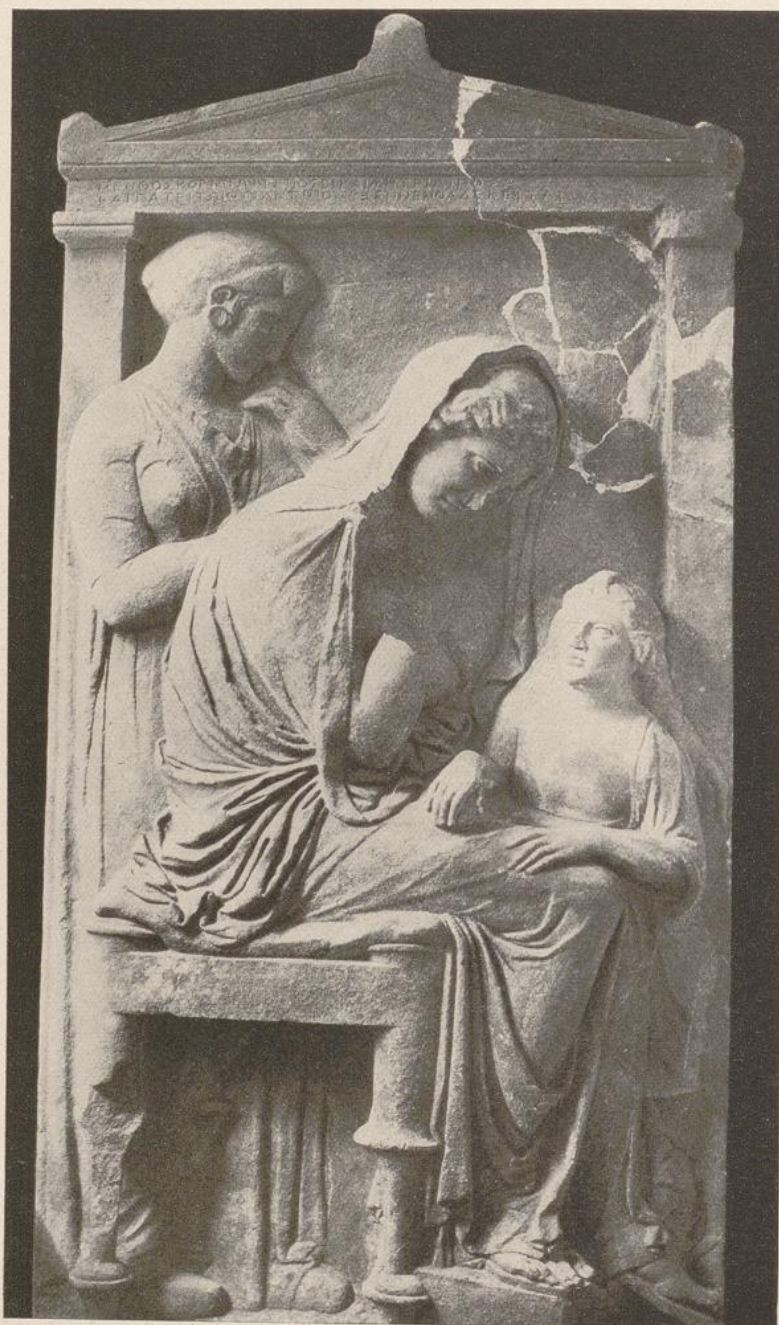

Grabstele der Polyxene. Athen, Nationalmuseum

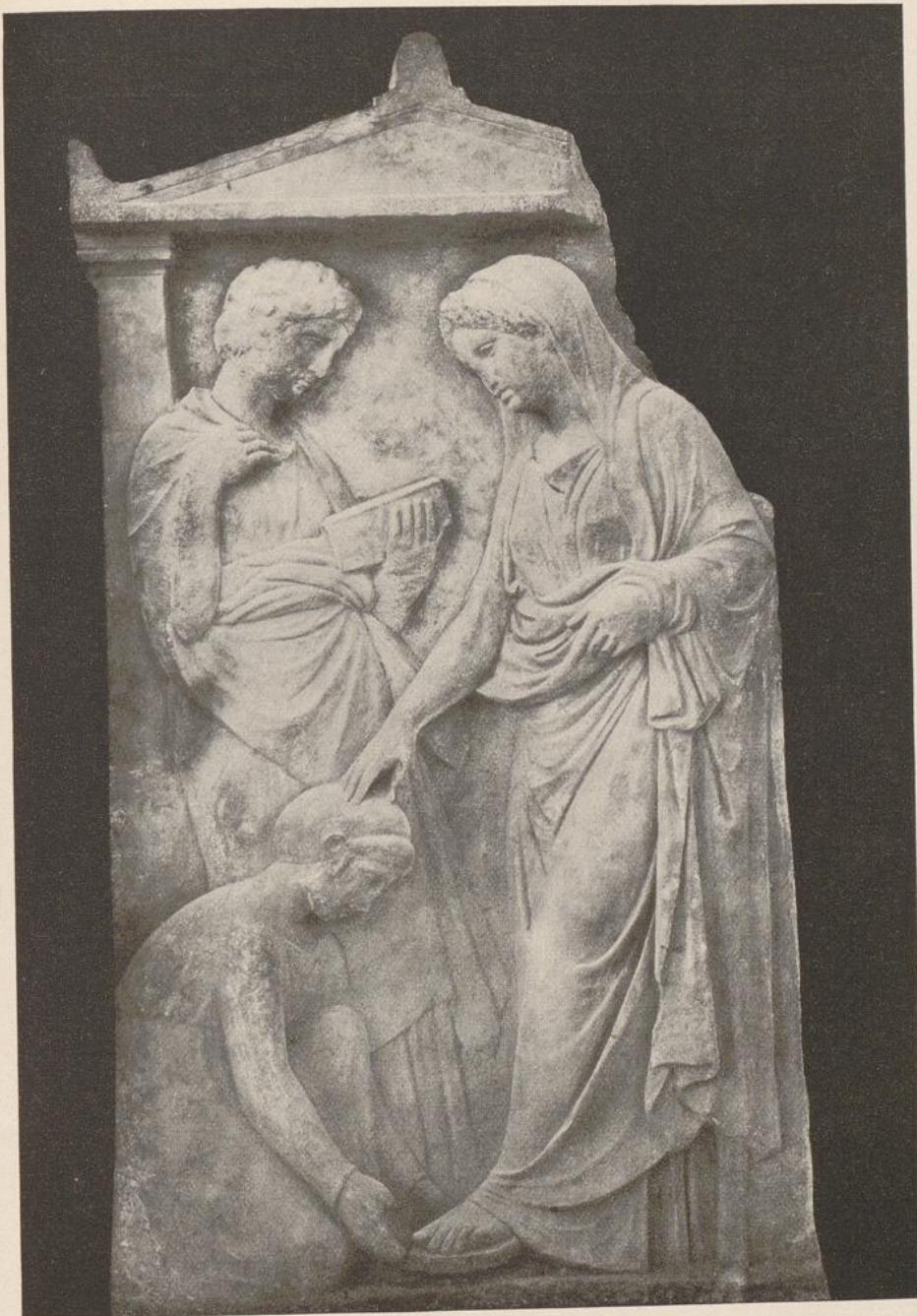

Grabstele der Ameinokleia. Athen, Nationalmuseum

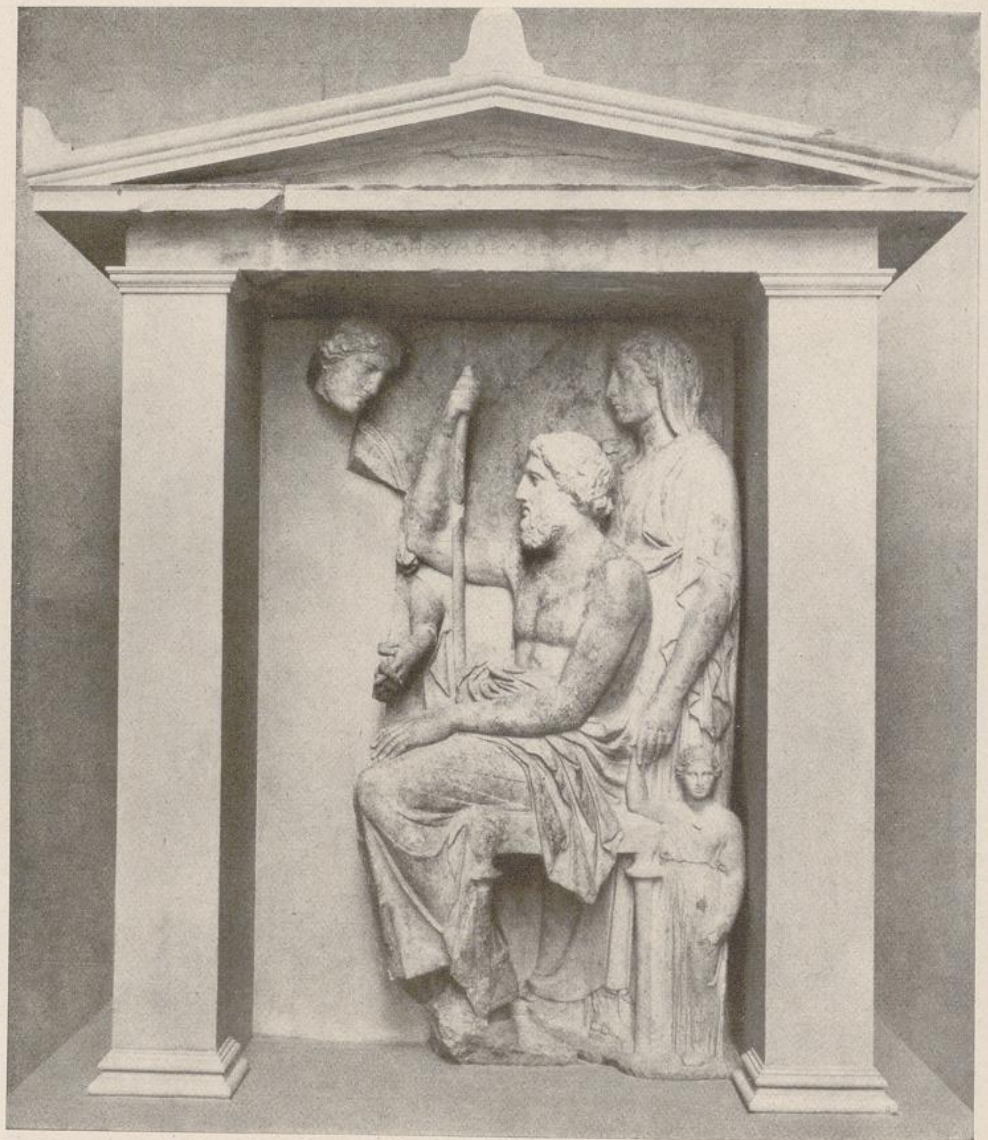

Grabmal der Sostrate. New York, Metropolitan Museum



Grabmal der Lysistrate. Berlin, Altes Museum

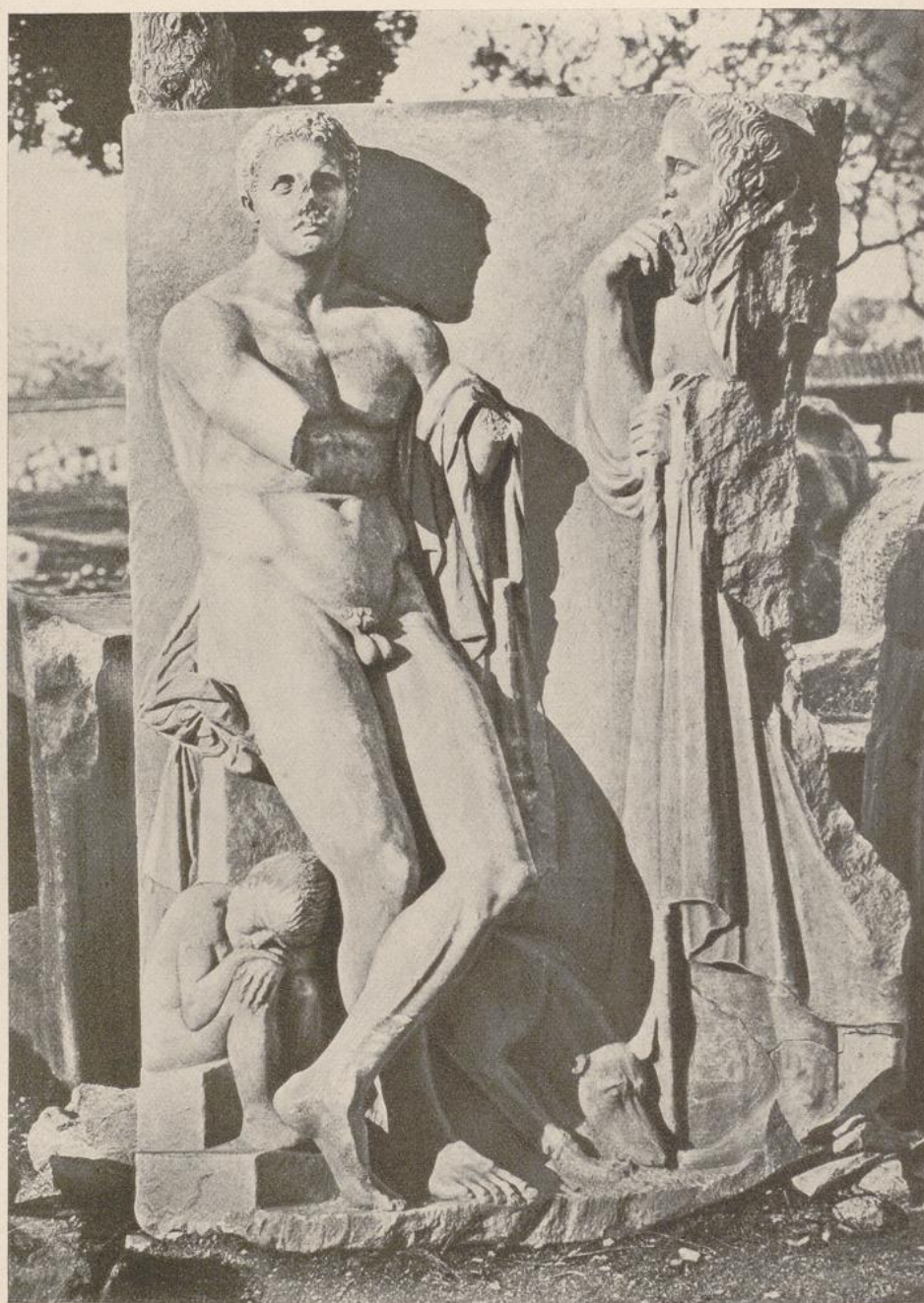

Grabmal eines Jünglings, gefunden am Ilissos. Athen, Nationalmuseum



Grabmal des Aristonauces. Athen, Nationalmuseum



Grabstele, Vase mit Relief (Jüngling mit Ball und Knabe). Athen, Nationalmuseum



Tafel XXIX

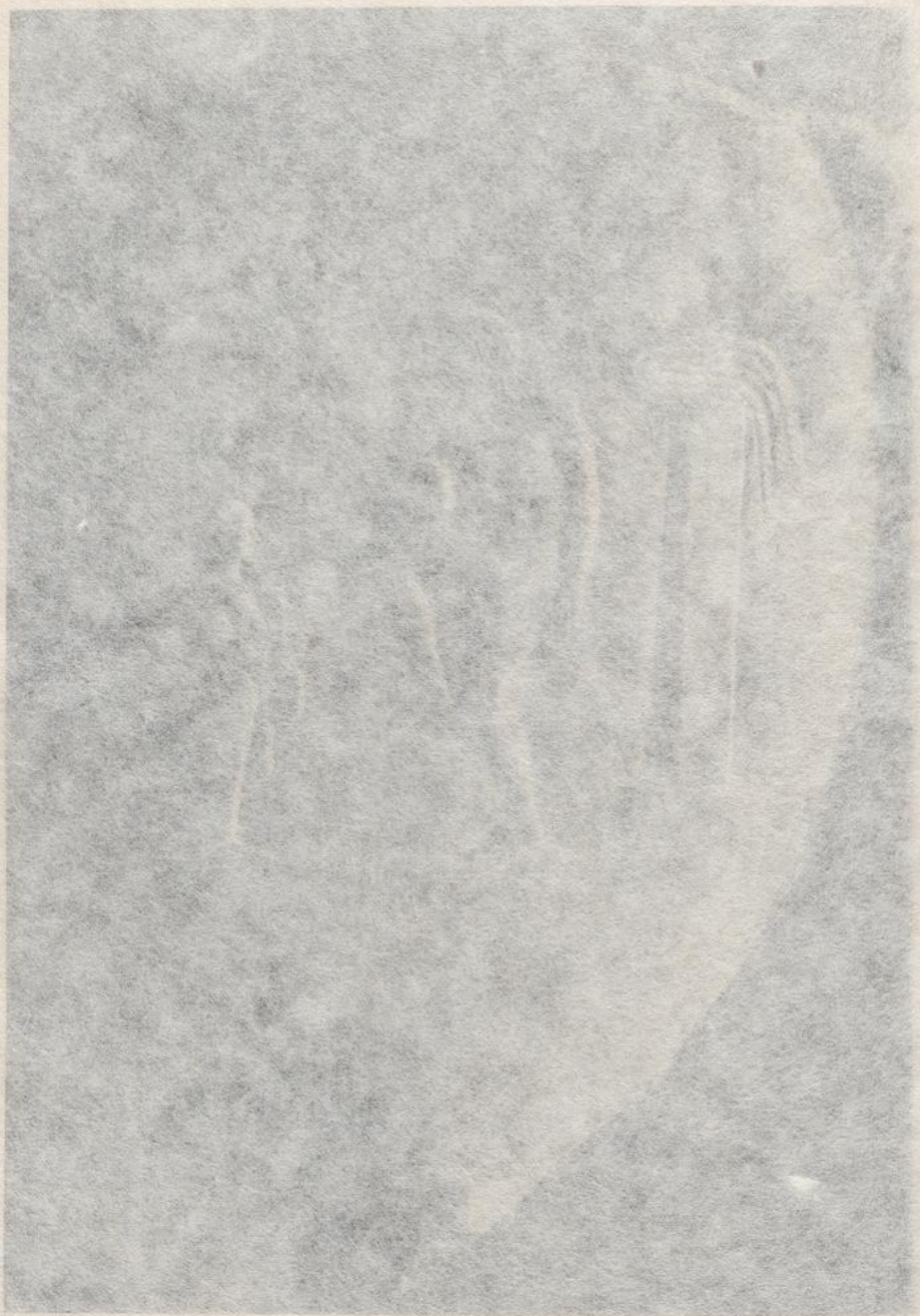

Grabstele, Vase mit Relief (Jüngling mit Ball und Knabe). Athen, Nationalmuseum.



Tonstatuette aus Tanagra. Berlin, Antiquarium



Tonstatuette aus Tanagra. Berlin, Antiquarium

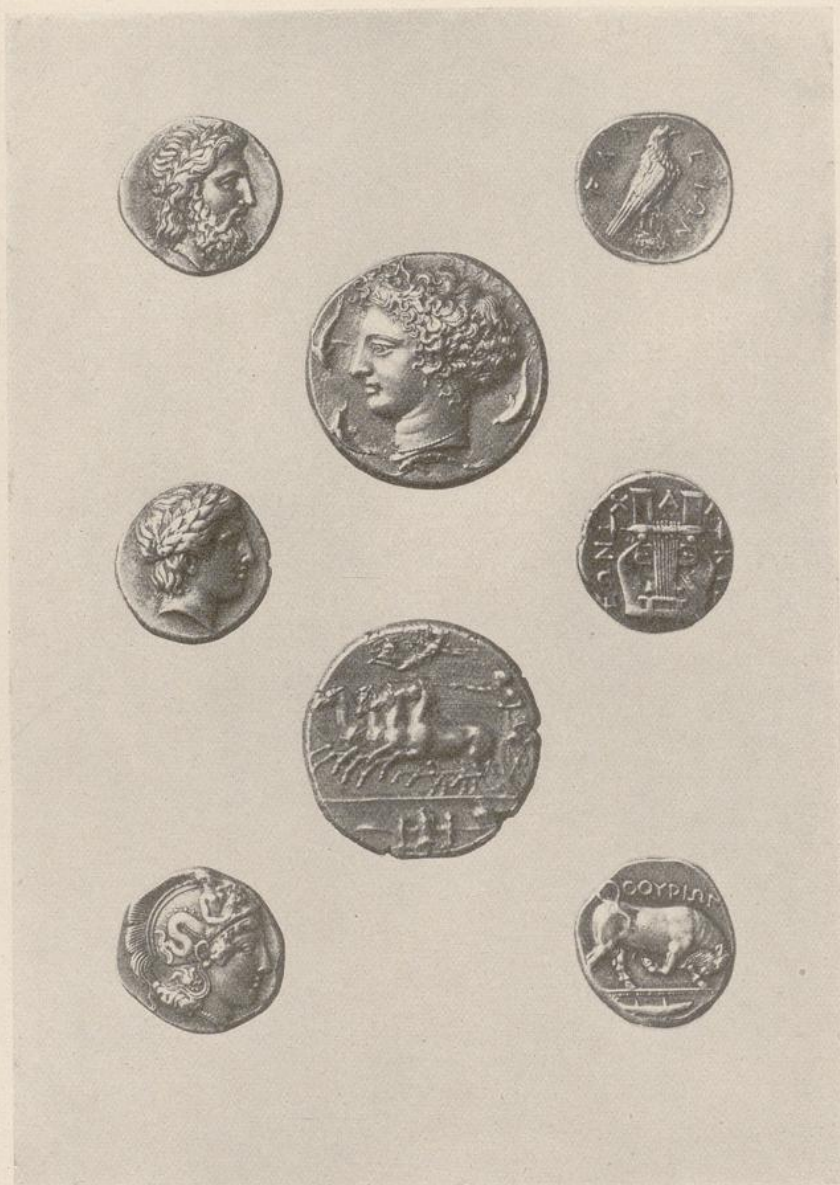

Griechische Münzen des fünften und vierten Jahrhunderts.
Hamburg, Kunsthalle