



UNIVERSITÄTS-
BIBLIOTHEK
PADERBORN

Die Kunst der Antike

Rodenwaldt, Gerhart

Berlin, 1944

Spätantike (Diokletian bis Justinian)

[urn:nbn:de:hbz:466:1-93889](https://nbn-resolving.org/urn:nbn:de:hbz:466:1-93889)

SPÄTANTIKE
DIOKLETIAN BIS JUSTINIAN

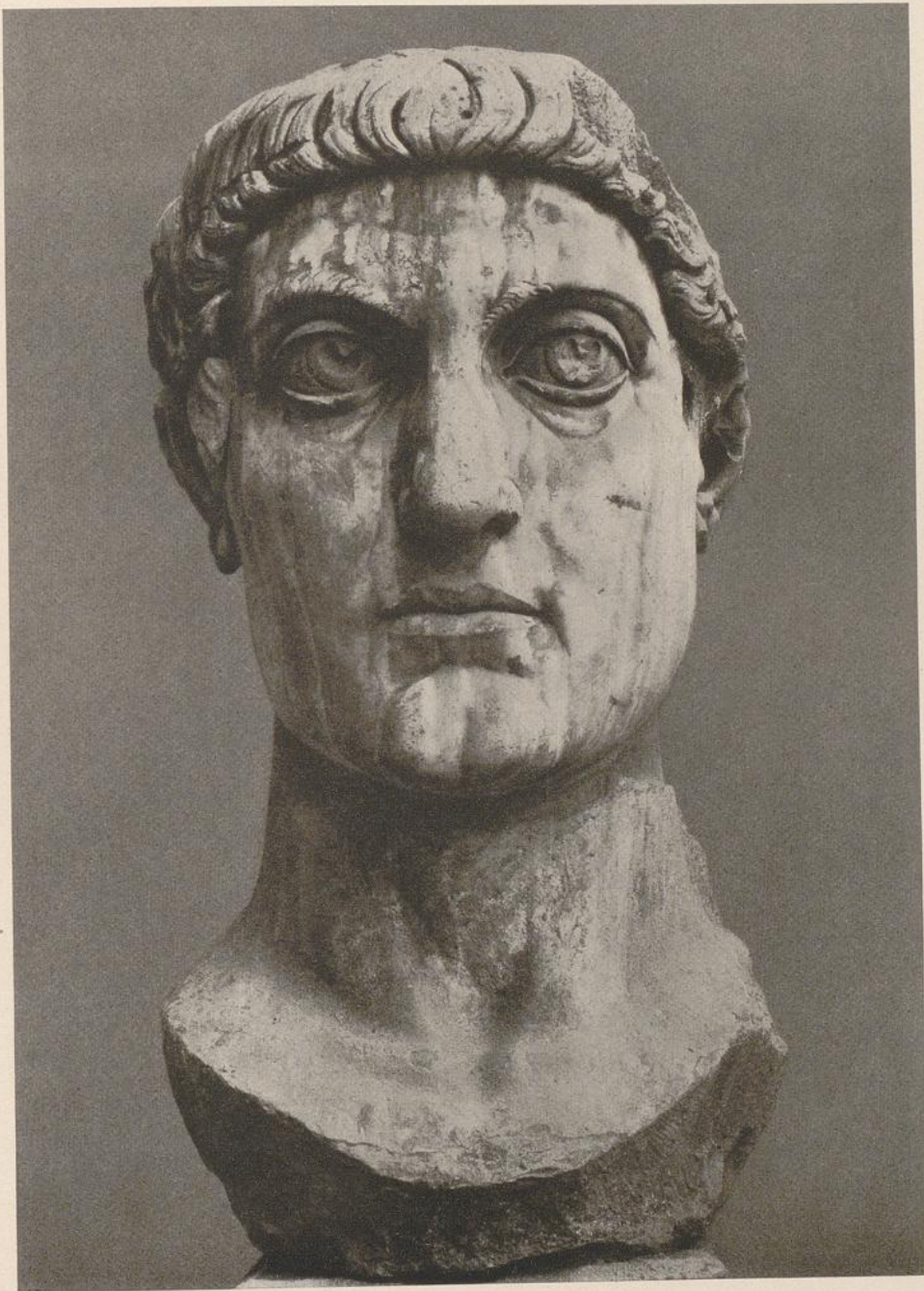

Konstantin der Große (Kolossalkopf). Rom, Conservatorenpalast



Konstantin der Große. Rom, Vorhalle von S. Giovanni in Laterano



Statue eines Konsuls. Rom, Conservatorenpalast



Statue eines Konsuls. Rom, Conservatorenpalast

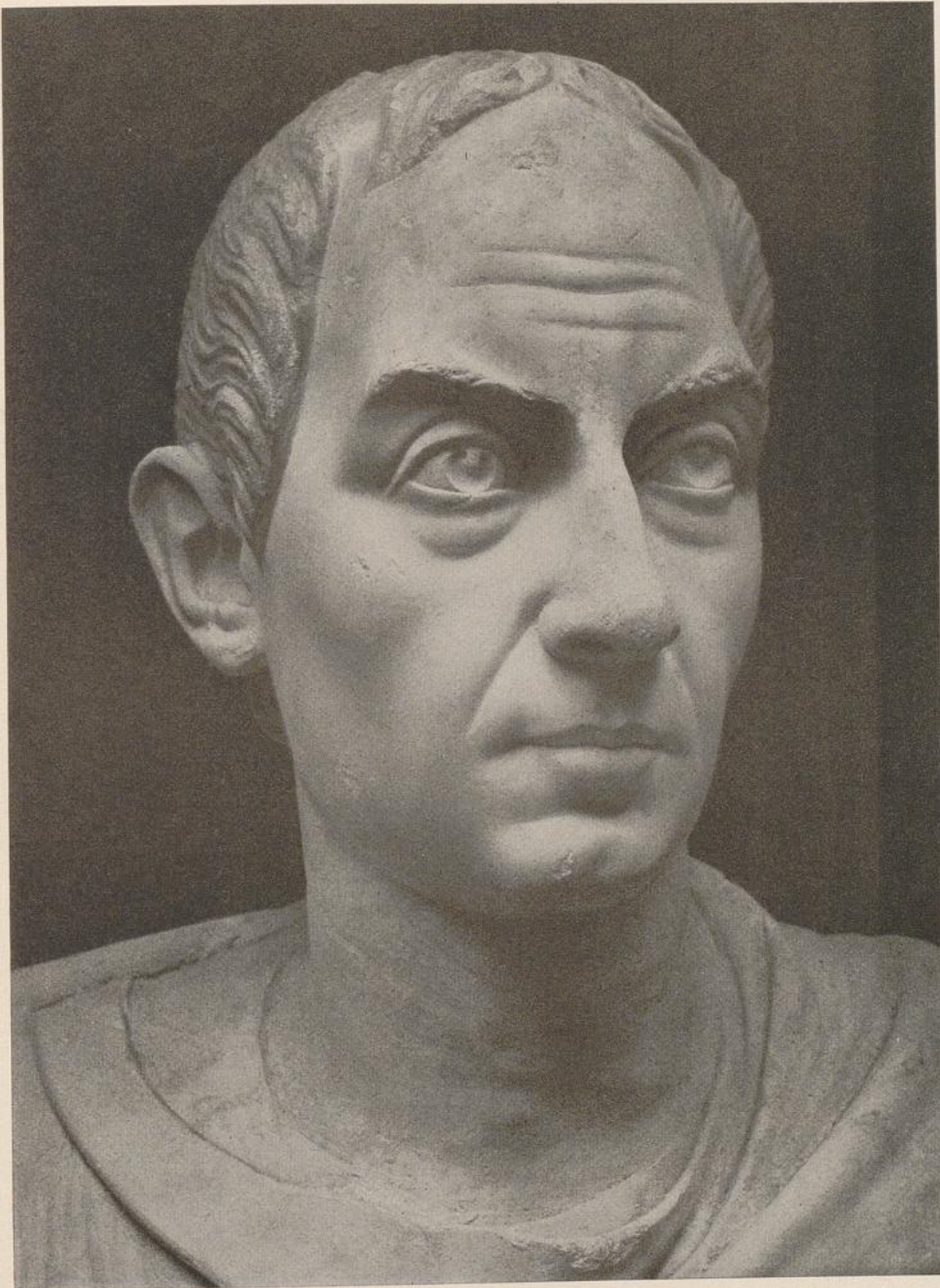

Kopf der Statue eines Konsuls. Rom, Conservatorenpalast



Kolossalstatue eines Kaisers aus Bronze in Barletta

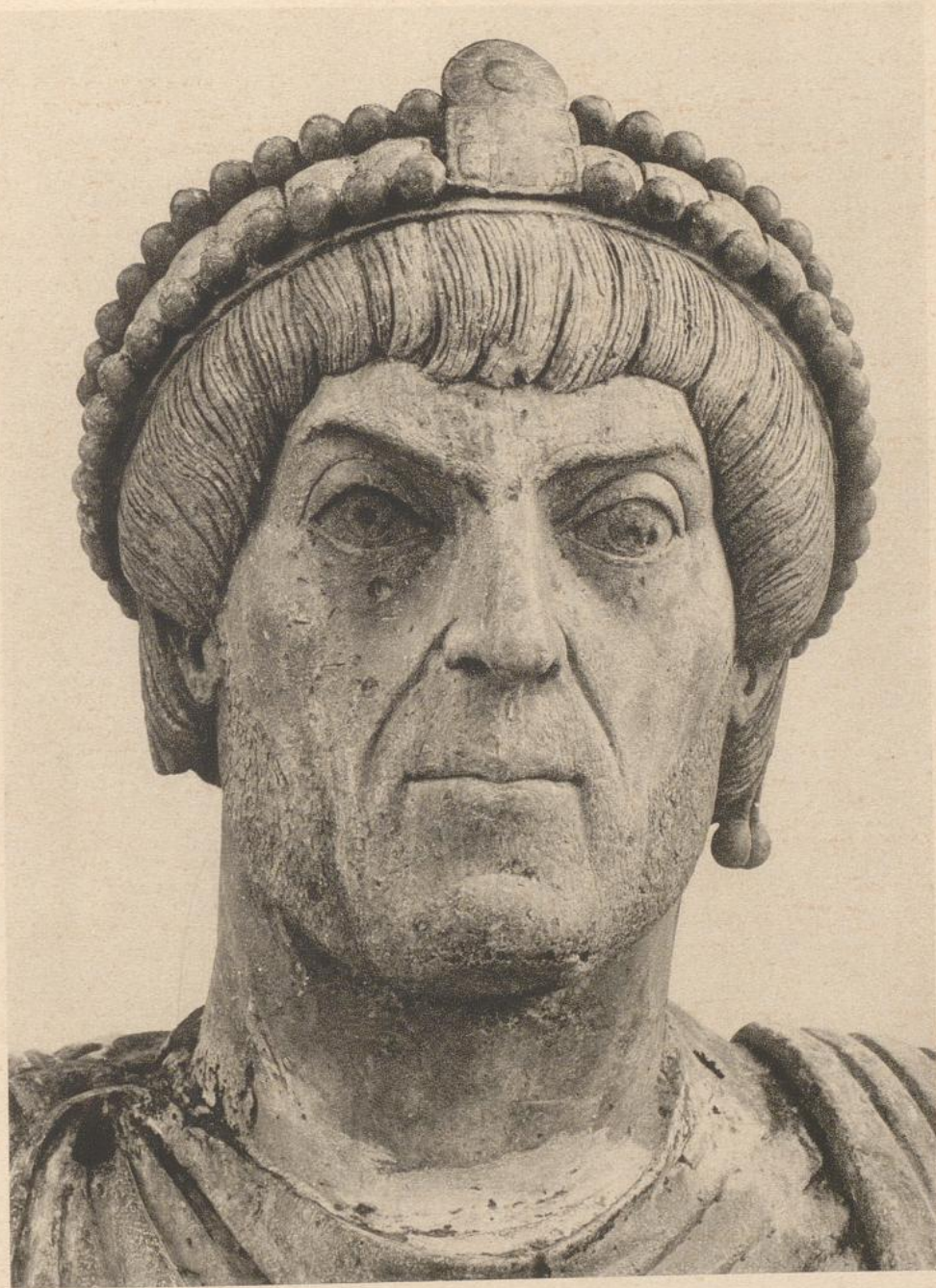

Kopf der Kolossalstatue eines Kaisers in Barletta

Tafel XLIV



Kopf der Kaiserin Ariadne. Rom, Conservatorenpalast

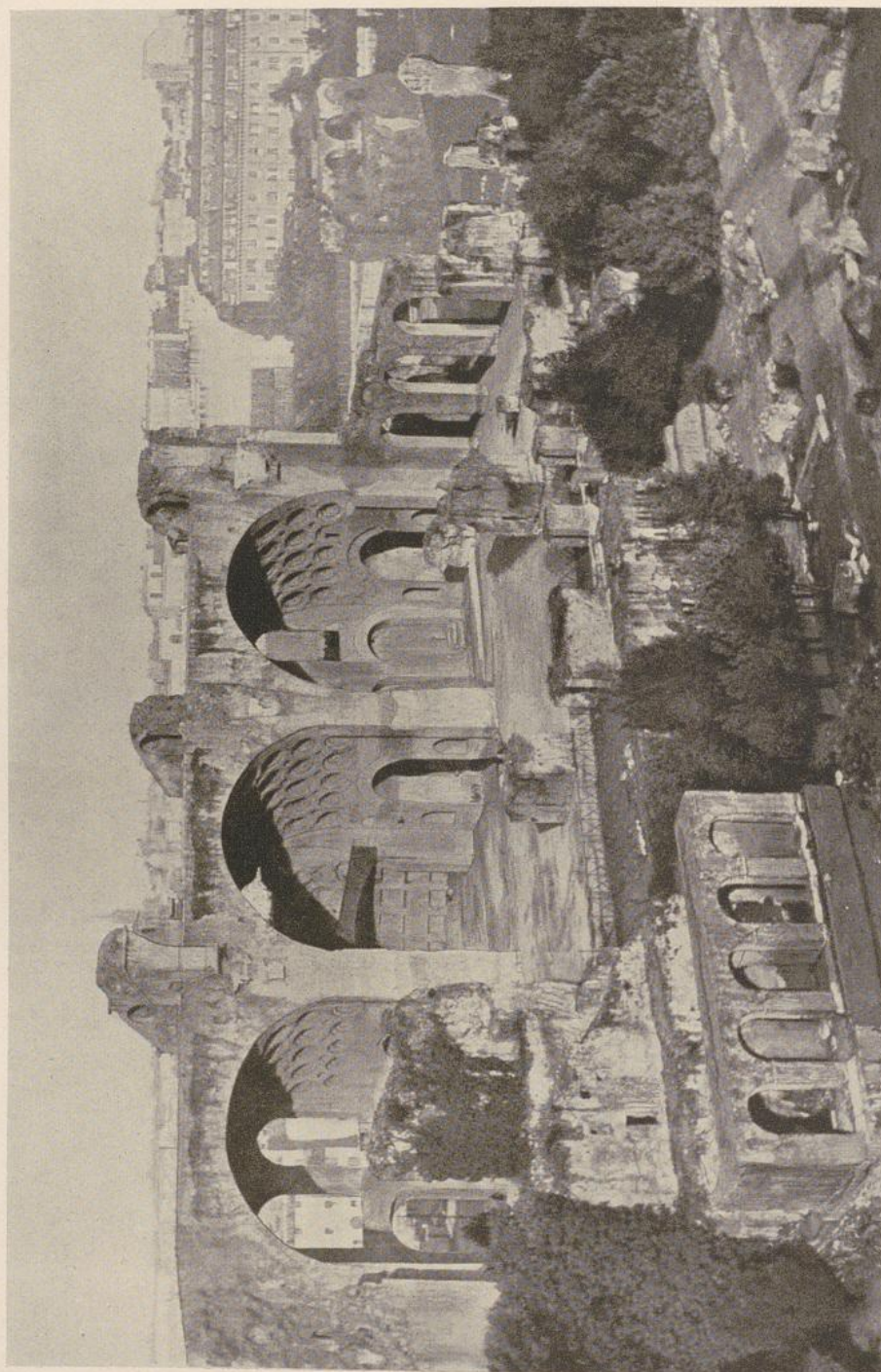

Konstantinsbasilika in Rom

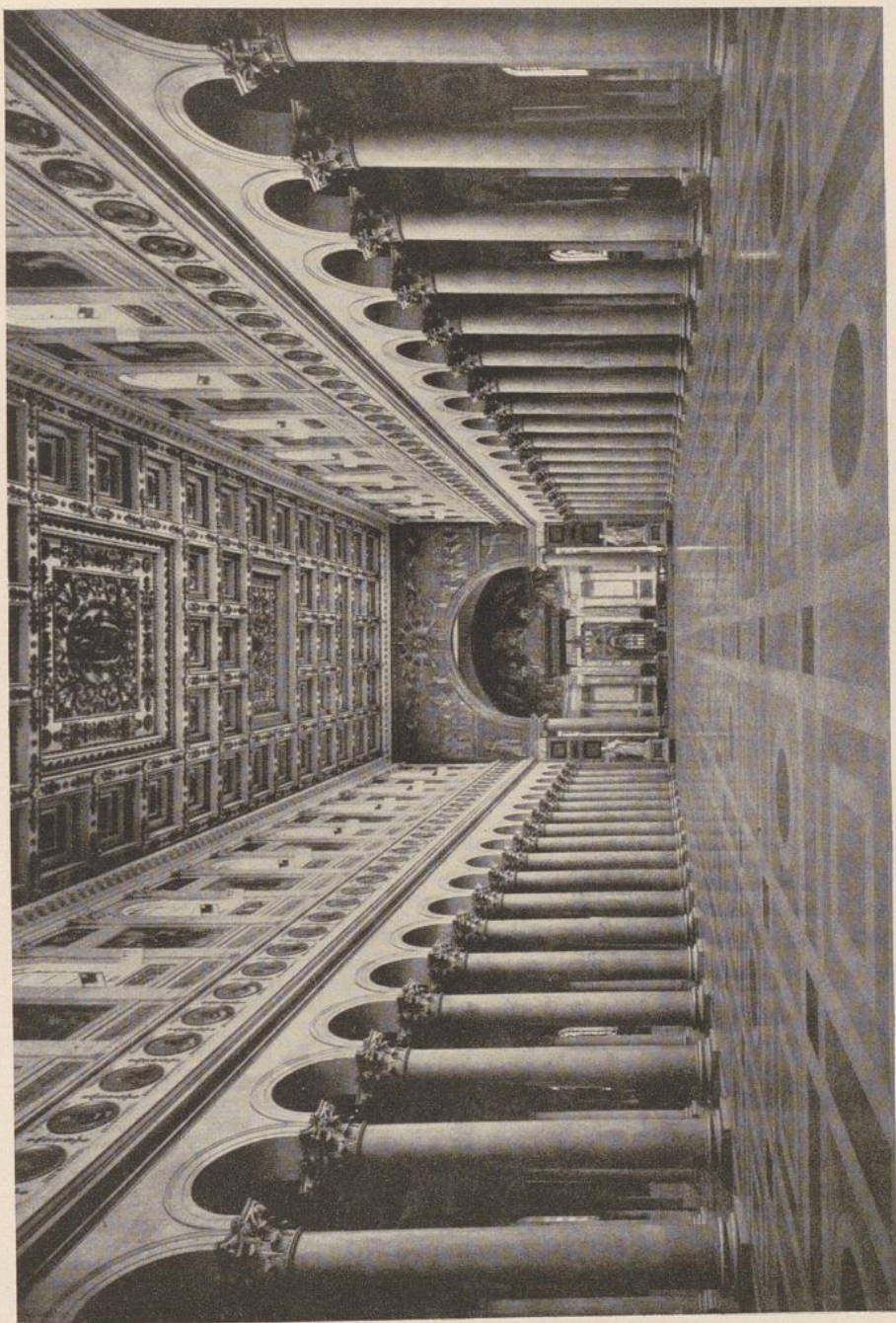

Innenansicht der Basilika S. Paolo fuori le mura in Rom

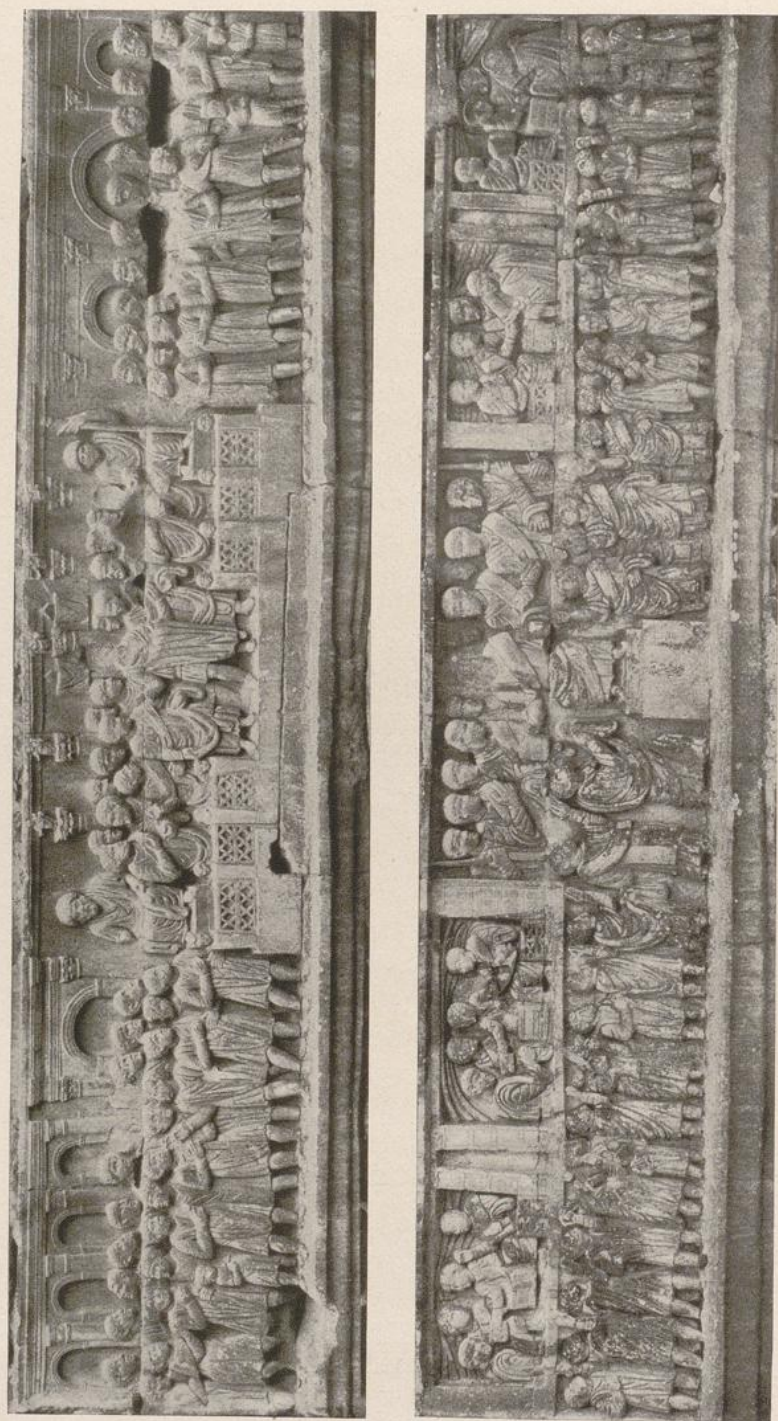

Frieze am Konstantinsbogen in Rom. Oben: Rede des Kaisers an das Volk. Unten: Geldspende des Kaisers an das Volk

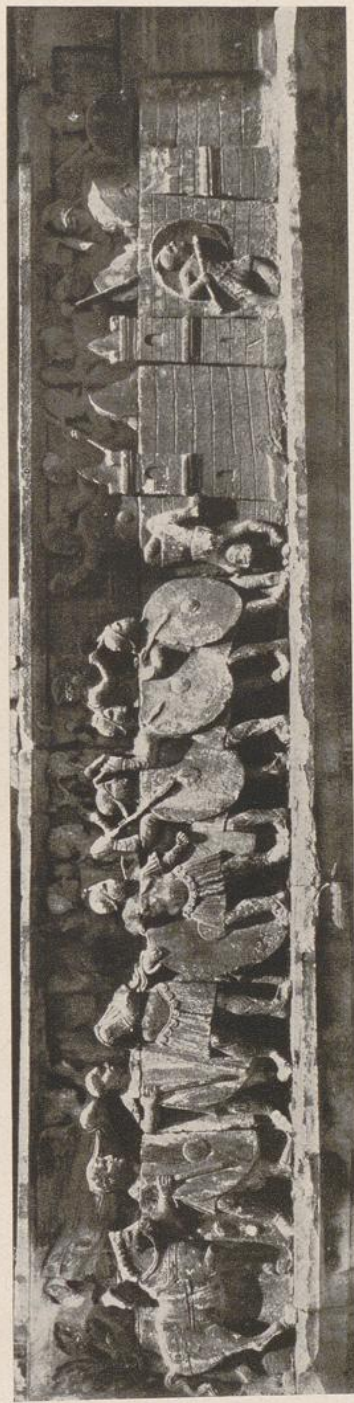
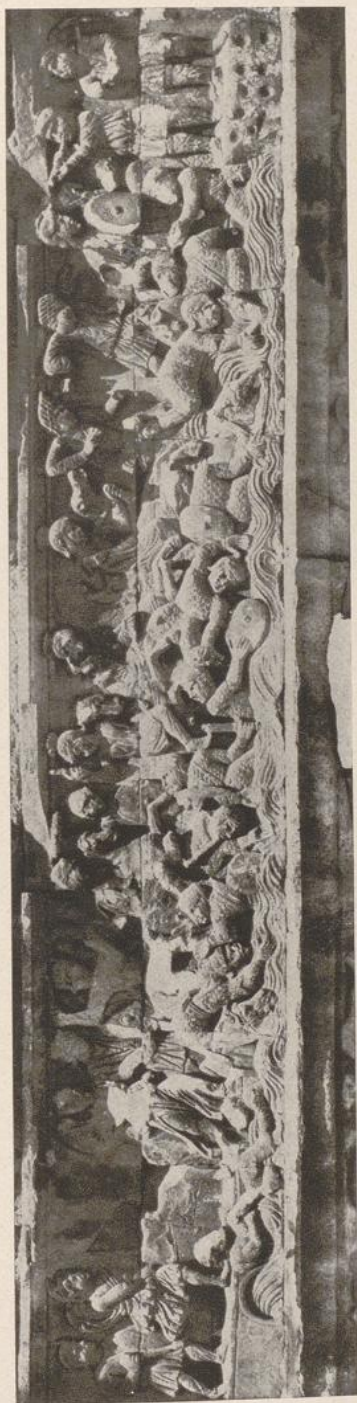

Friese am Konstantinsbogen in Rom. Oben: Schlacht am Pons Milvius. Unten: Belagerung von Susa



Jagdszenen. Oben: Sarkophagfragment. Rom, Palazzo Lancelotti.
Unten: Teilansicht eines Sarkophags. Arles, Museum



Römische Straßenszene, Fragment eines Sarkophagdeckels.
Stockholm, Nationalmuseum

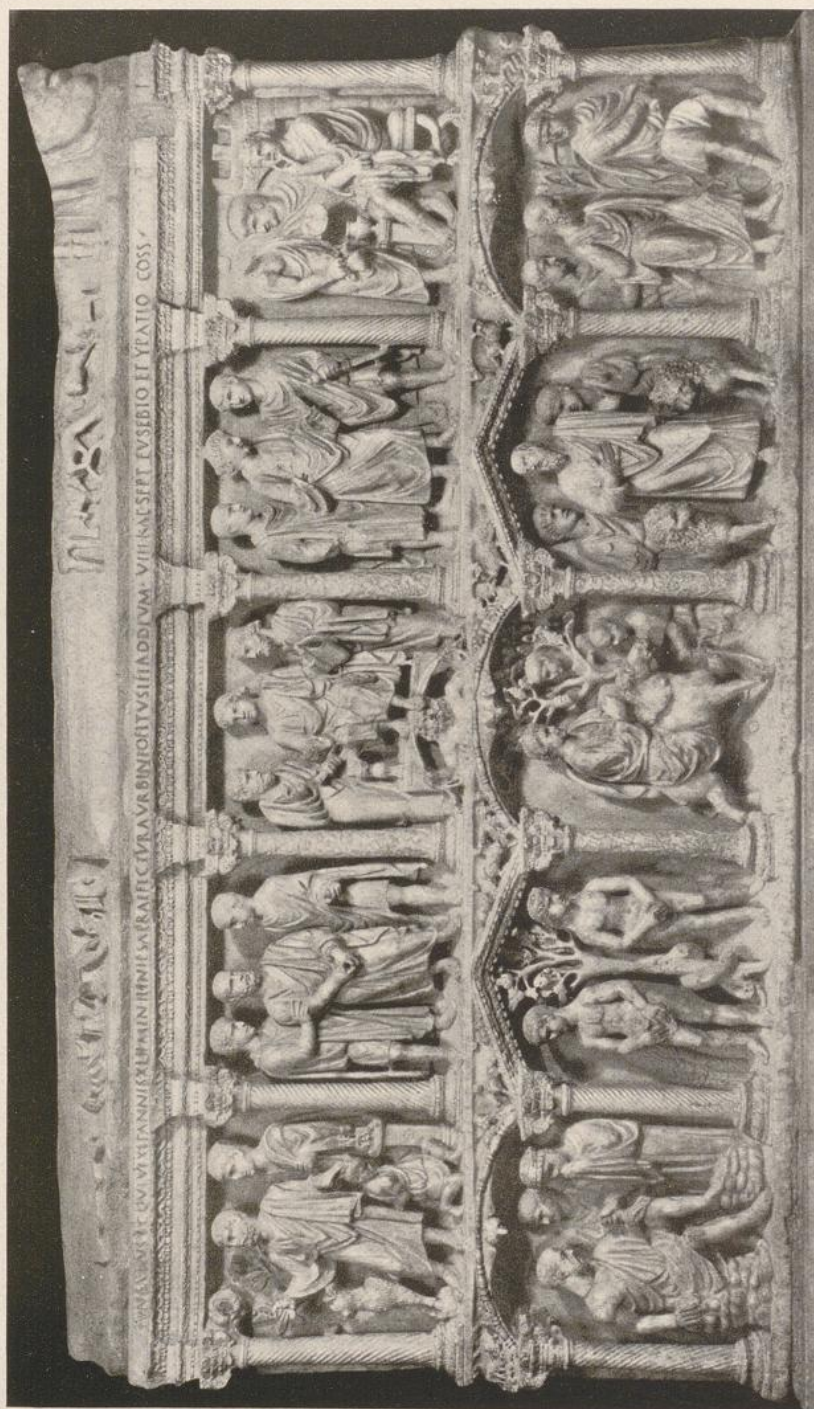

Sarkophag des Junius Bassus. Rom, Grotten von St. Peter

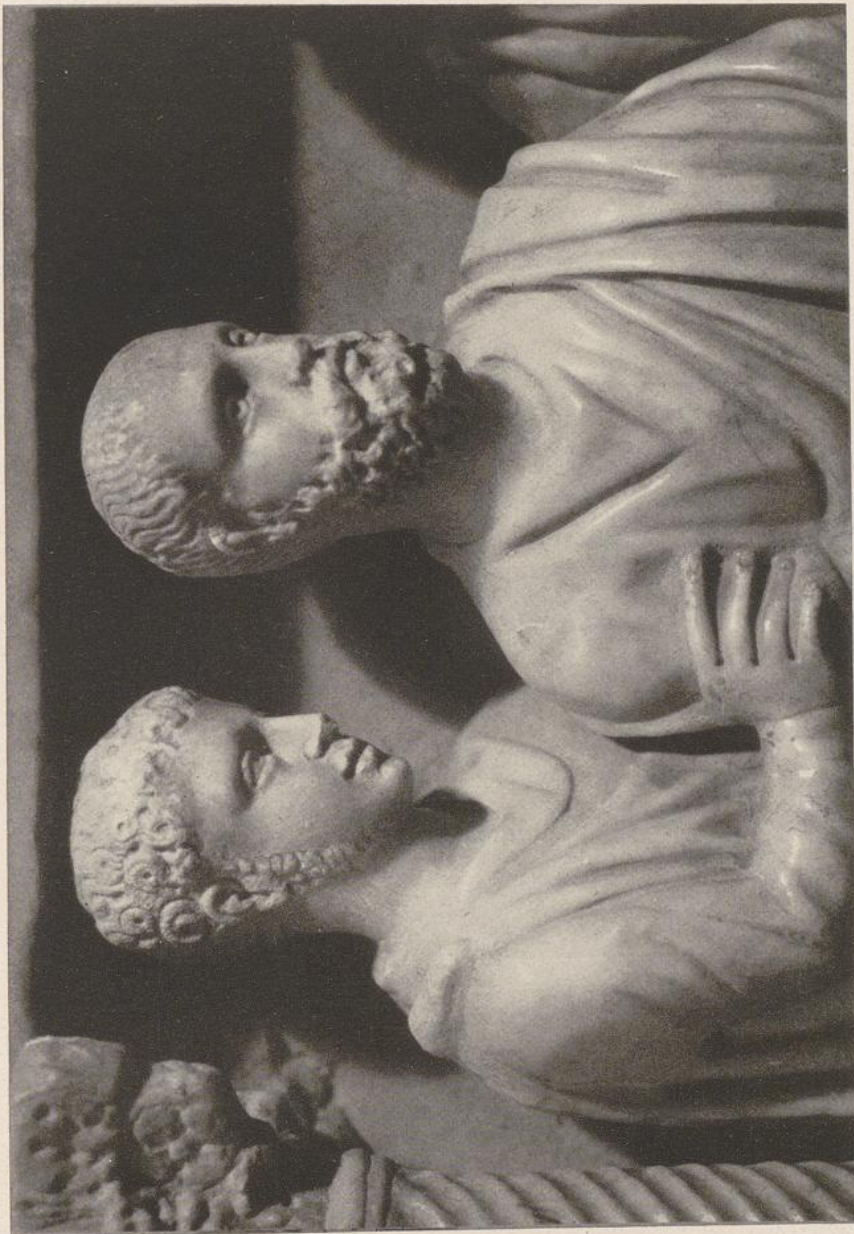

Petrus und ein Soldat. Teilansicht vom Sarkophag des Junius Bassus. Rom, Grotten von St. Peter



Thronender Christus, Teilansicht vom Sarkophag des Junius Bassus.
Rom, Grotten von St. Peter

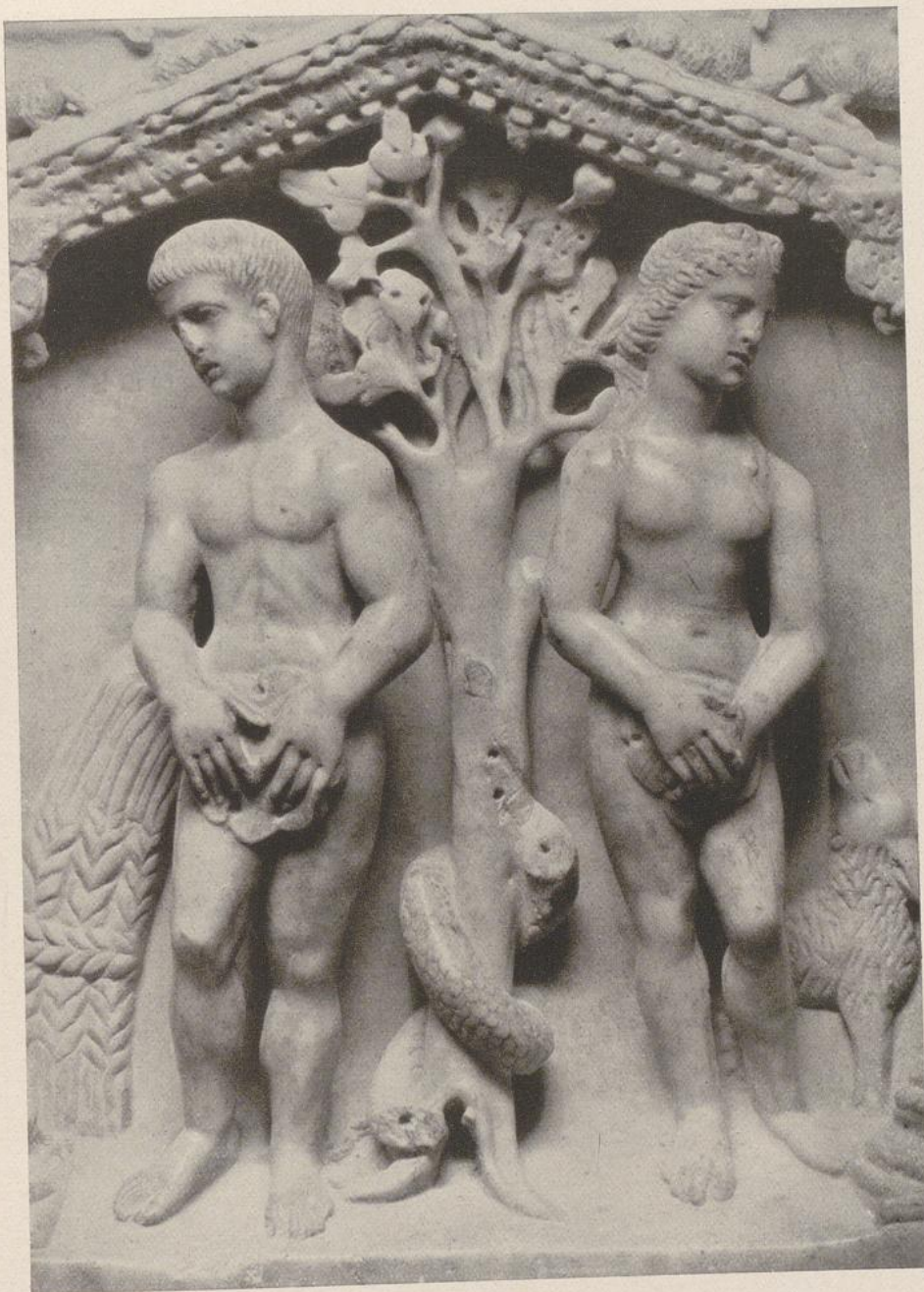

Adam und Eva, Teilansicht vom Sarkophag des Junius Bassus.
Rom, Grotten von St. Peter



Elfenbeindiptychon. Monza, Dom

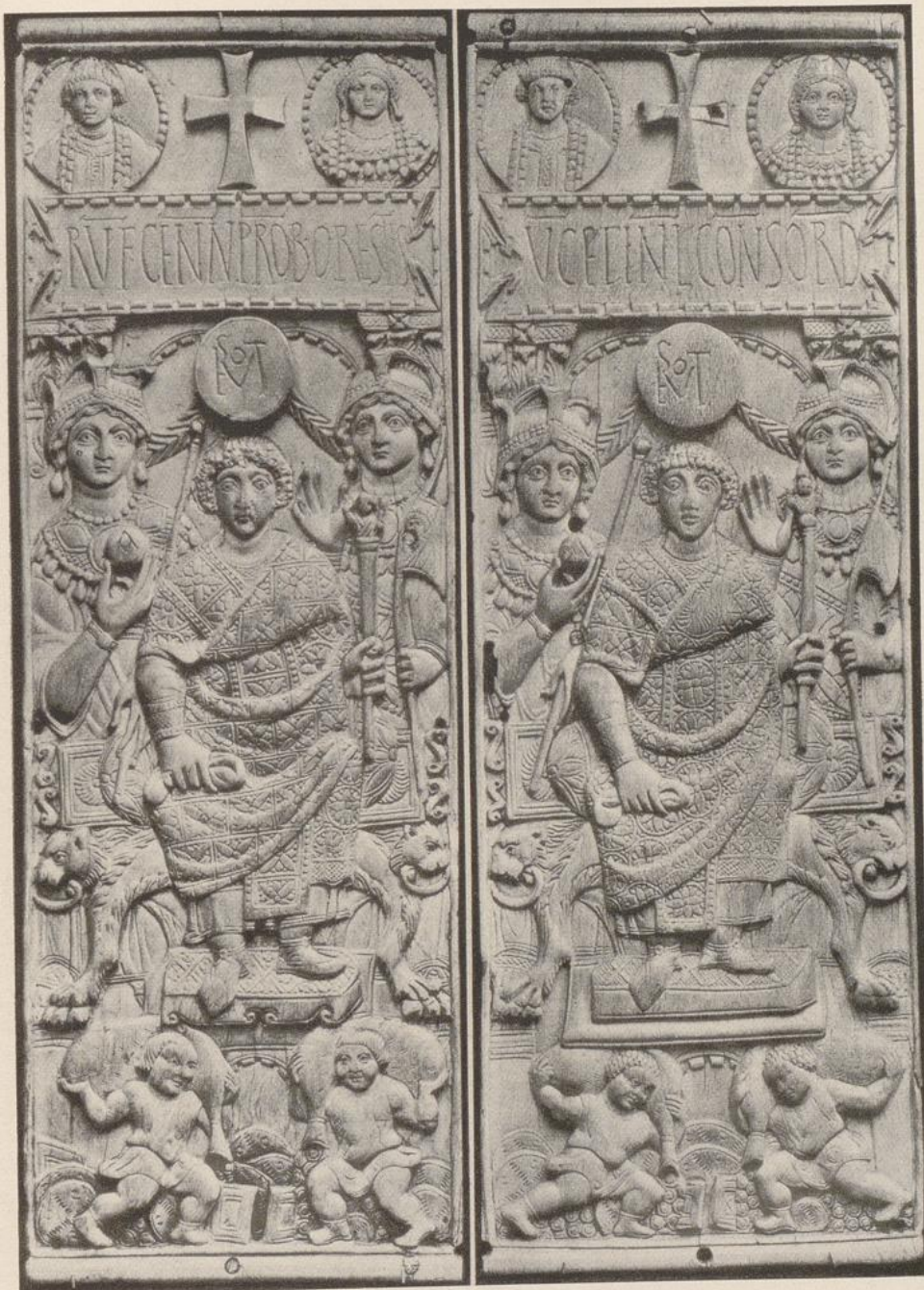

Elfenbeindiptychon des Konsuls Orestes. London, Victoria and Albert Museum

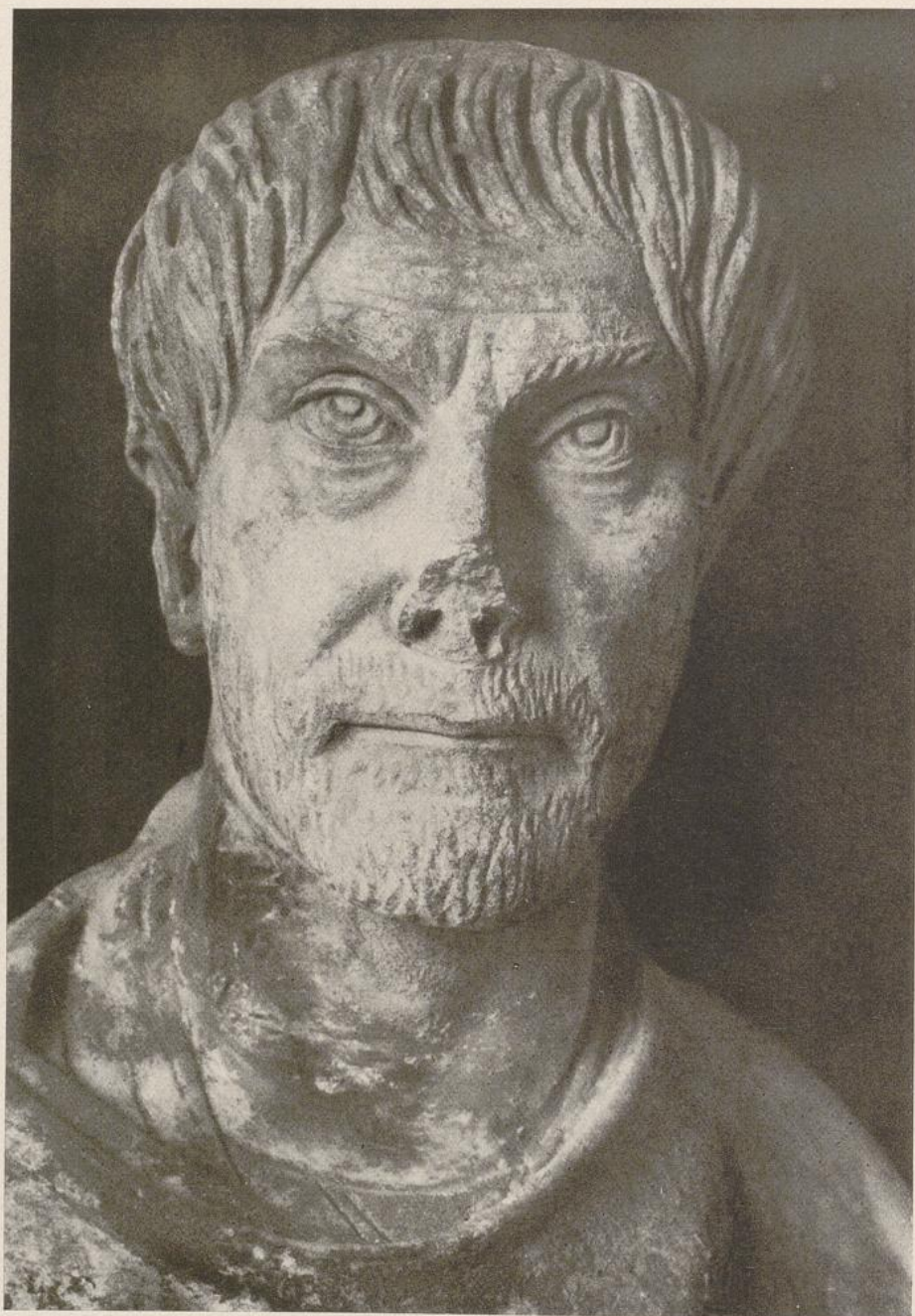

Kopf der Statue eines hohen Beamten aus Aphrodisias. Istanbul, Museum

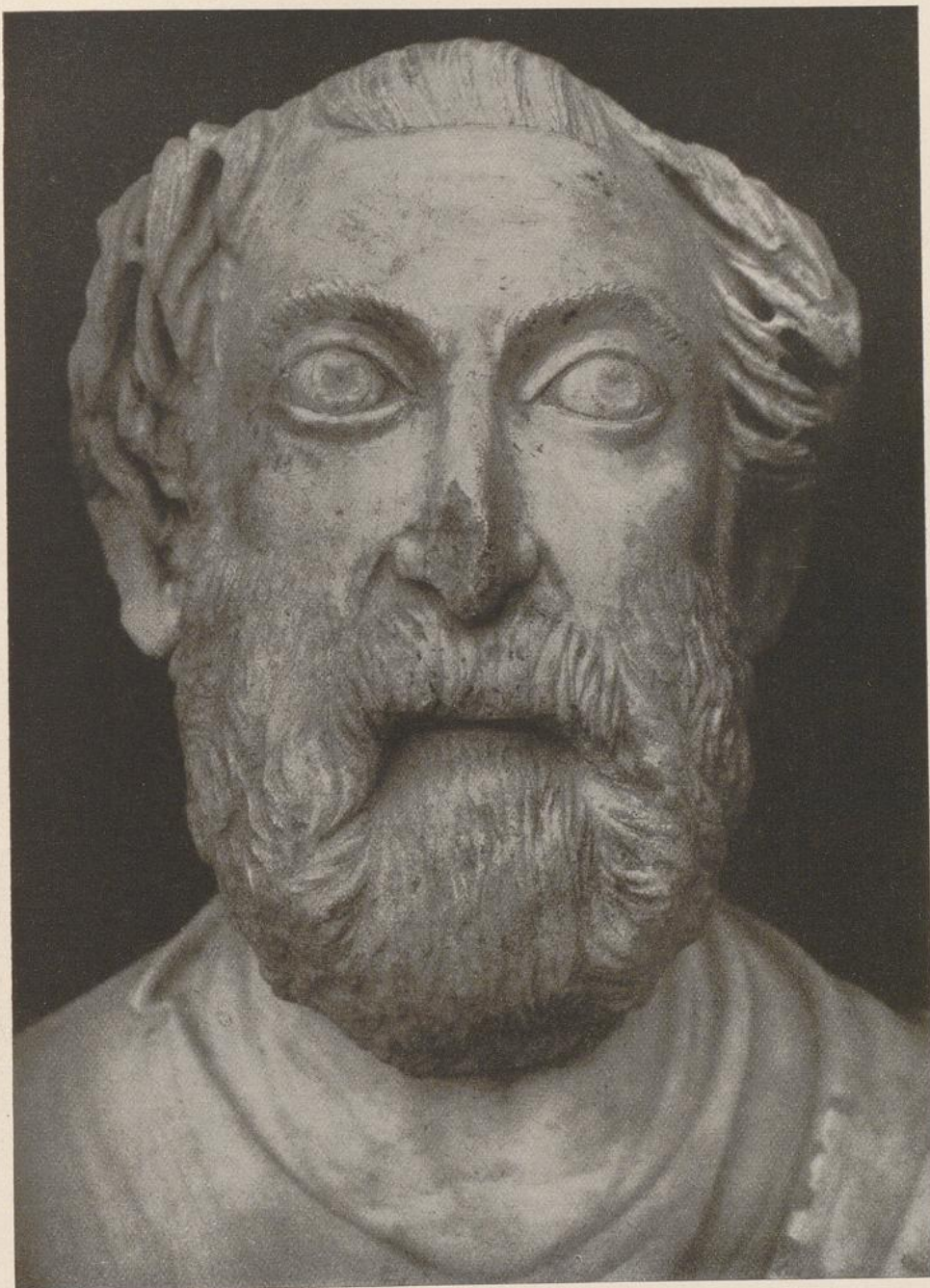

Porträtkopf. Athen, Nationalmuseum

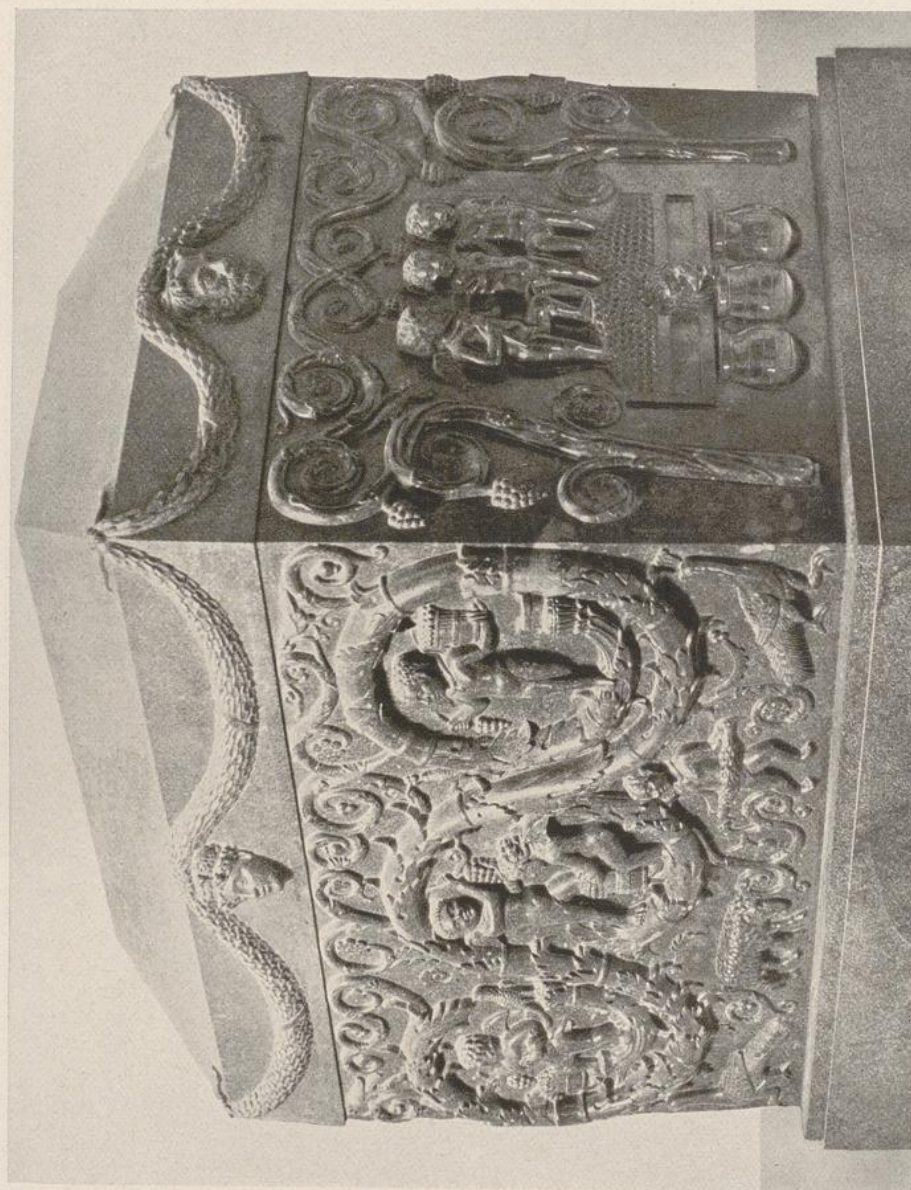

Sarkophag der Konstantia (Tochter Konstantins des Großen, gest. 354). Rom, Vatikan



Sarkophag der Kaiserin Helena (Vorderseite). Rom, Vatikan



Sarkophag der Kaiserin Helena (linke Schmalseite). Rom, Vatikan .



Sarkophag der Kaiserin Helena (rechte Schmalseite). Rom, Vatikan

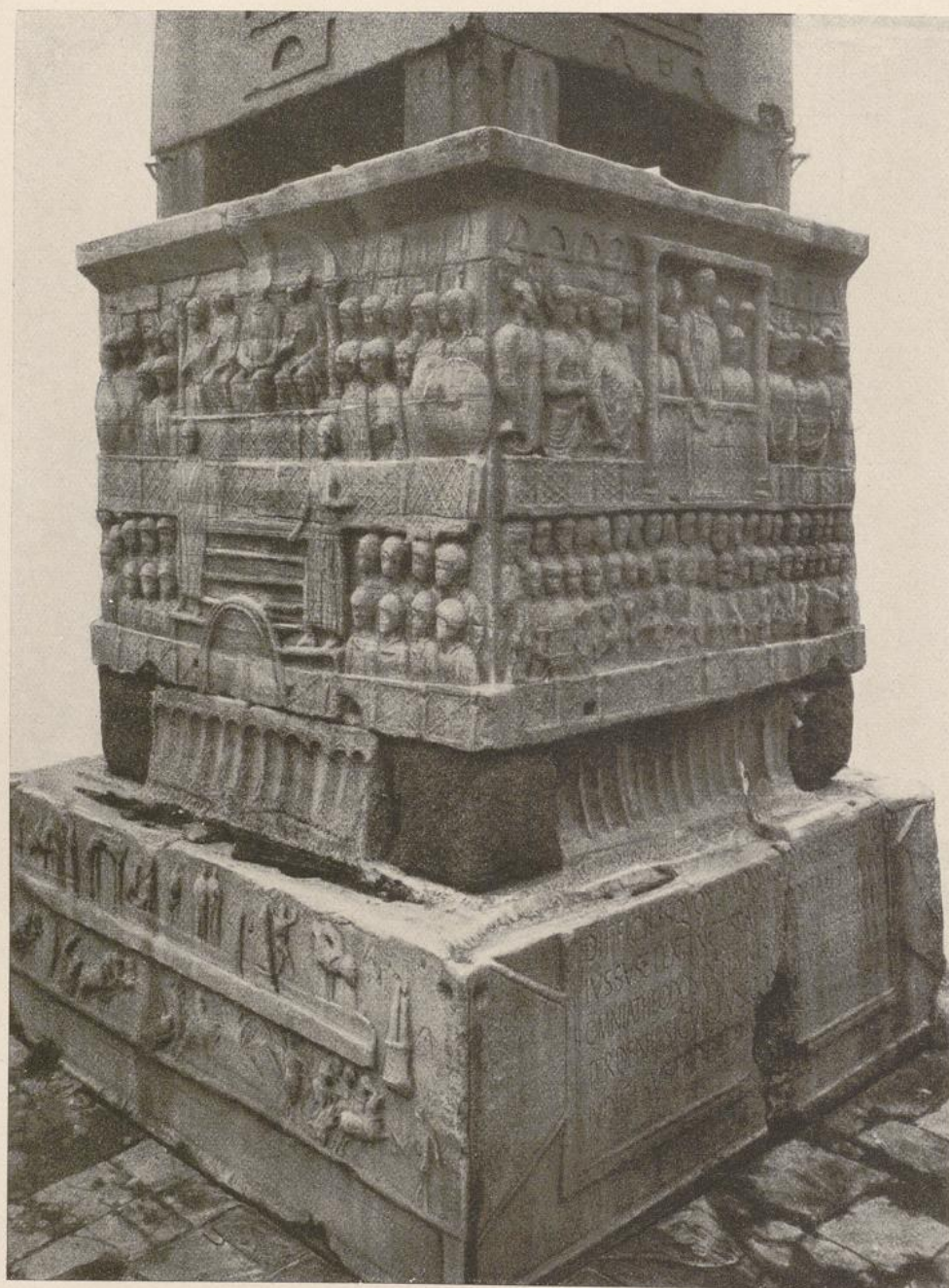

Sockel des Obeliskens im Hippodrom zu Istanbul (Kaiser Theodosius sieht den Zirkusspielen zu)



Tafel XLV



Sockel des Obeliskens im Hippodrom zu Istanbul (Kaiser Theodosius
richt den Zirkusspielen zu)

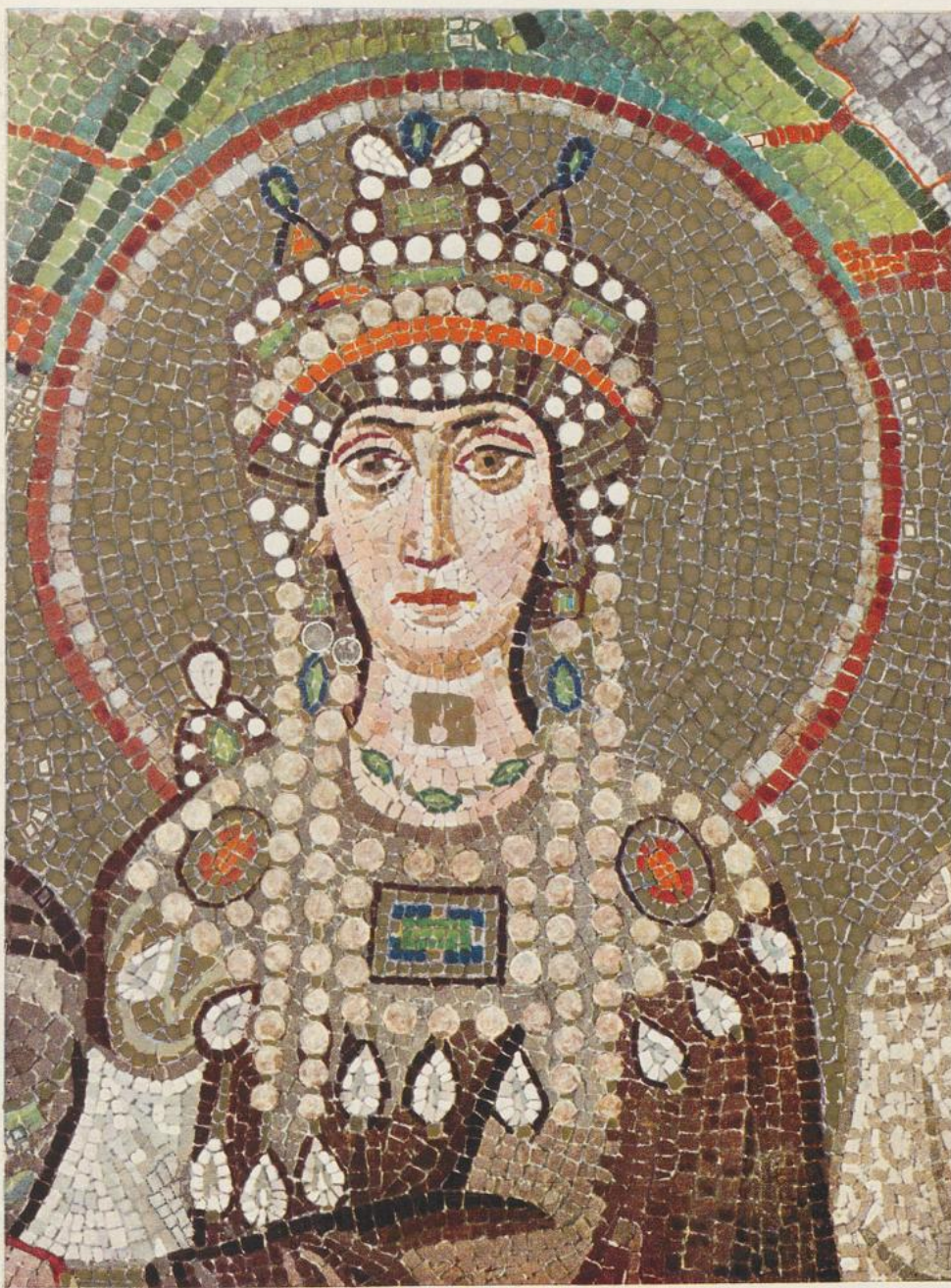

Kopf der Kaiserin Theodora, Teil eines Mosaiks in S. Vitale, Ravenna

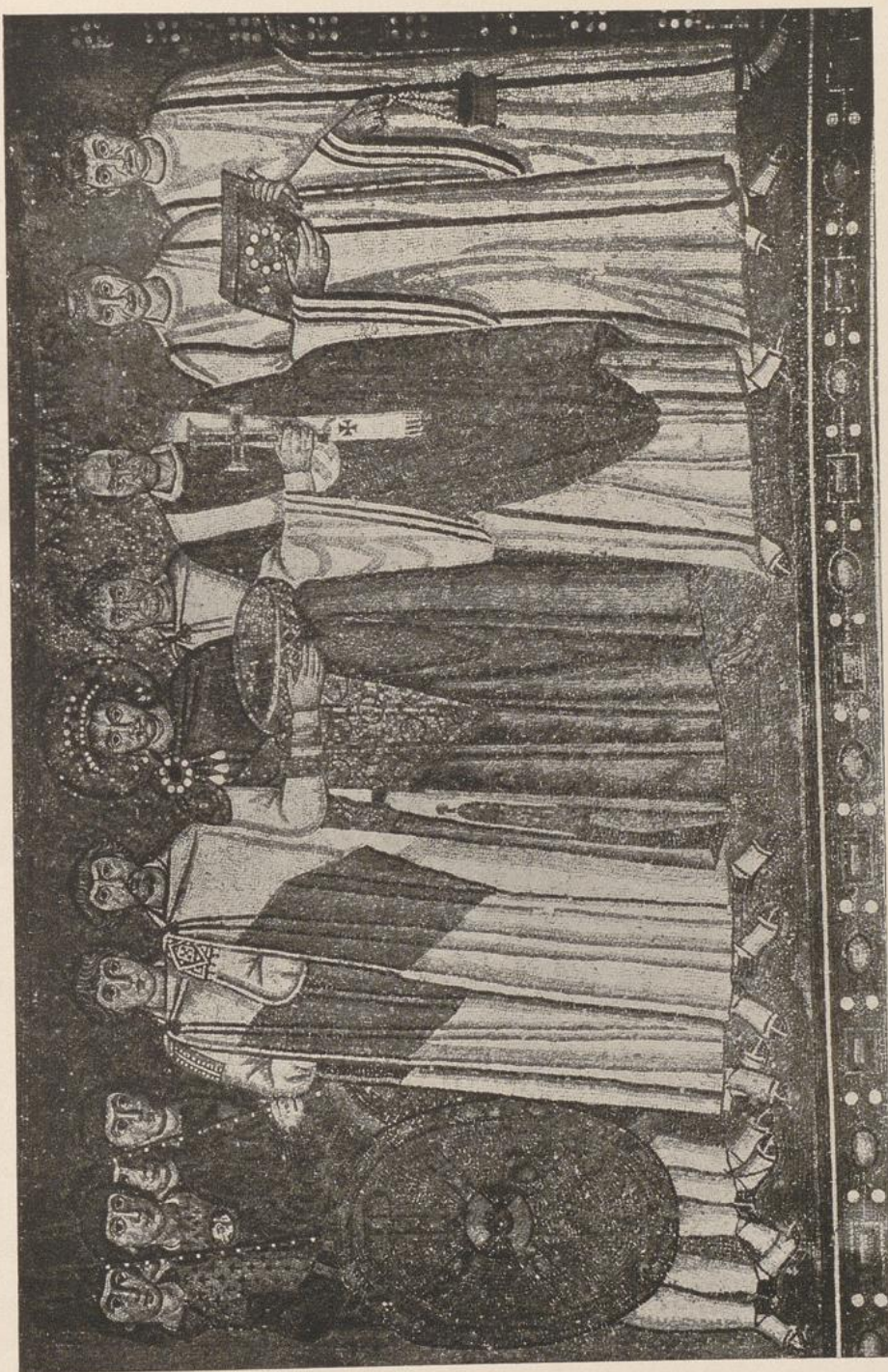

Kaiser Justinian I. mit Gefolge, Mosaik in S. Vitale in Ravenna

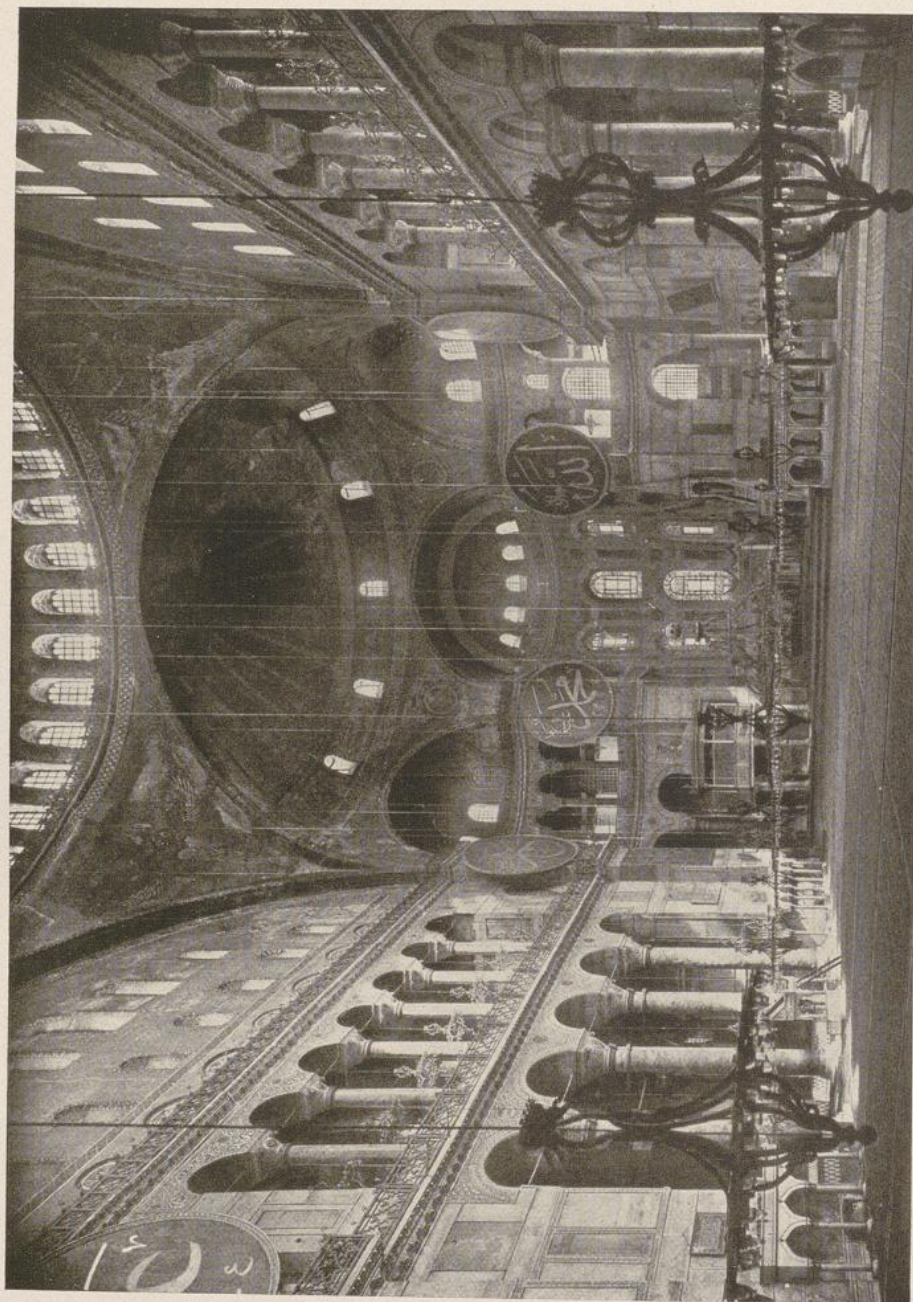

Inneres der Hagia Sophia in Istanbul

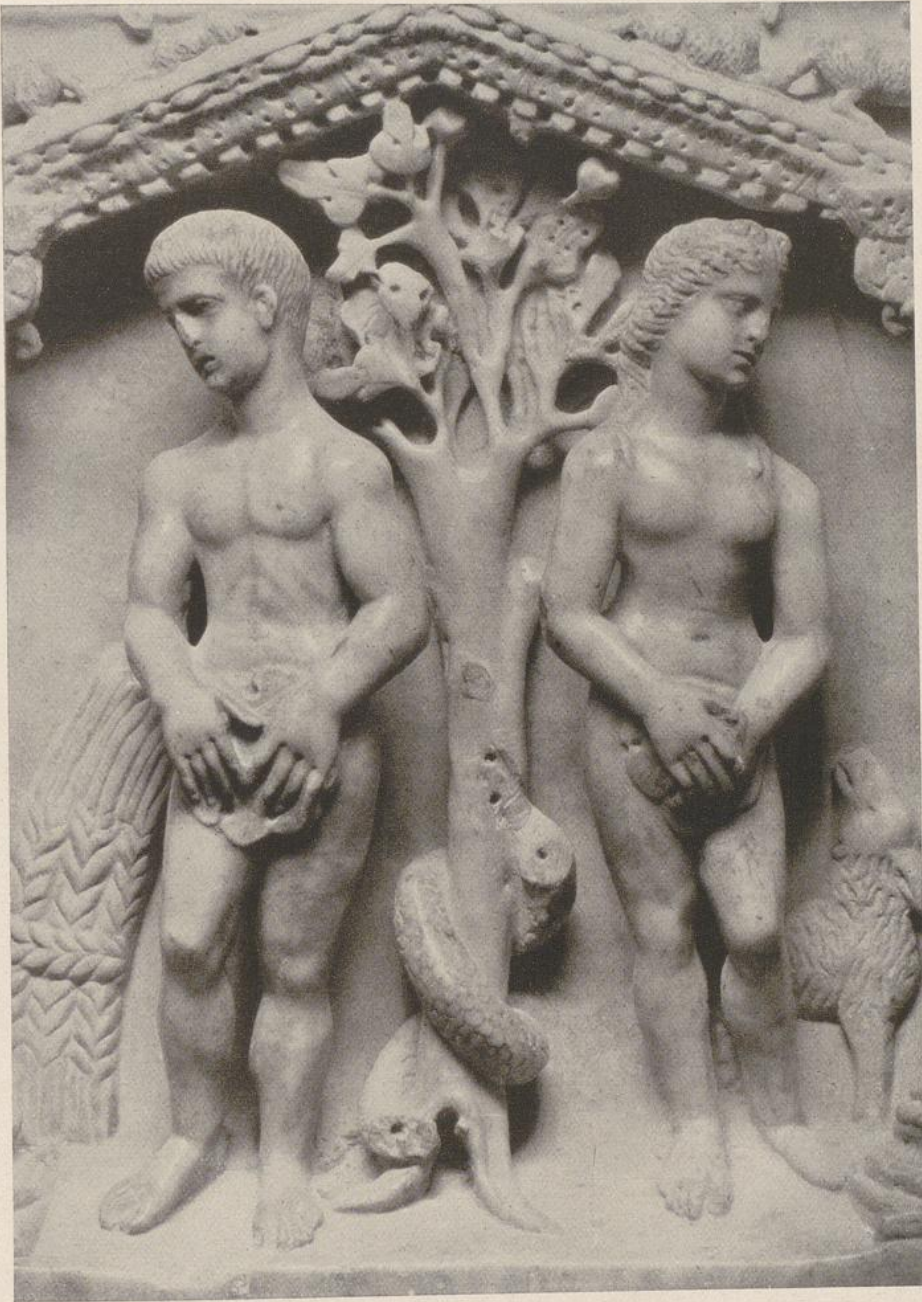

Adam und Eva, Teilansicht vom Sarkophag des Junius Bassus.
Rom, Grotten von St. Peter



Elfenbeindiptychon. Monza, Dom

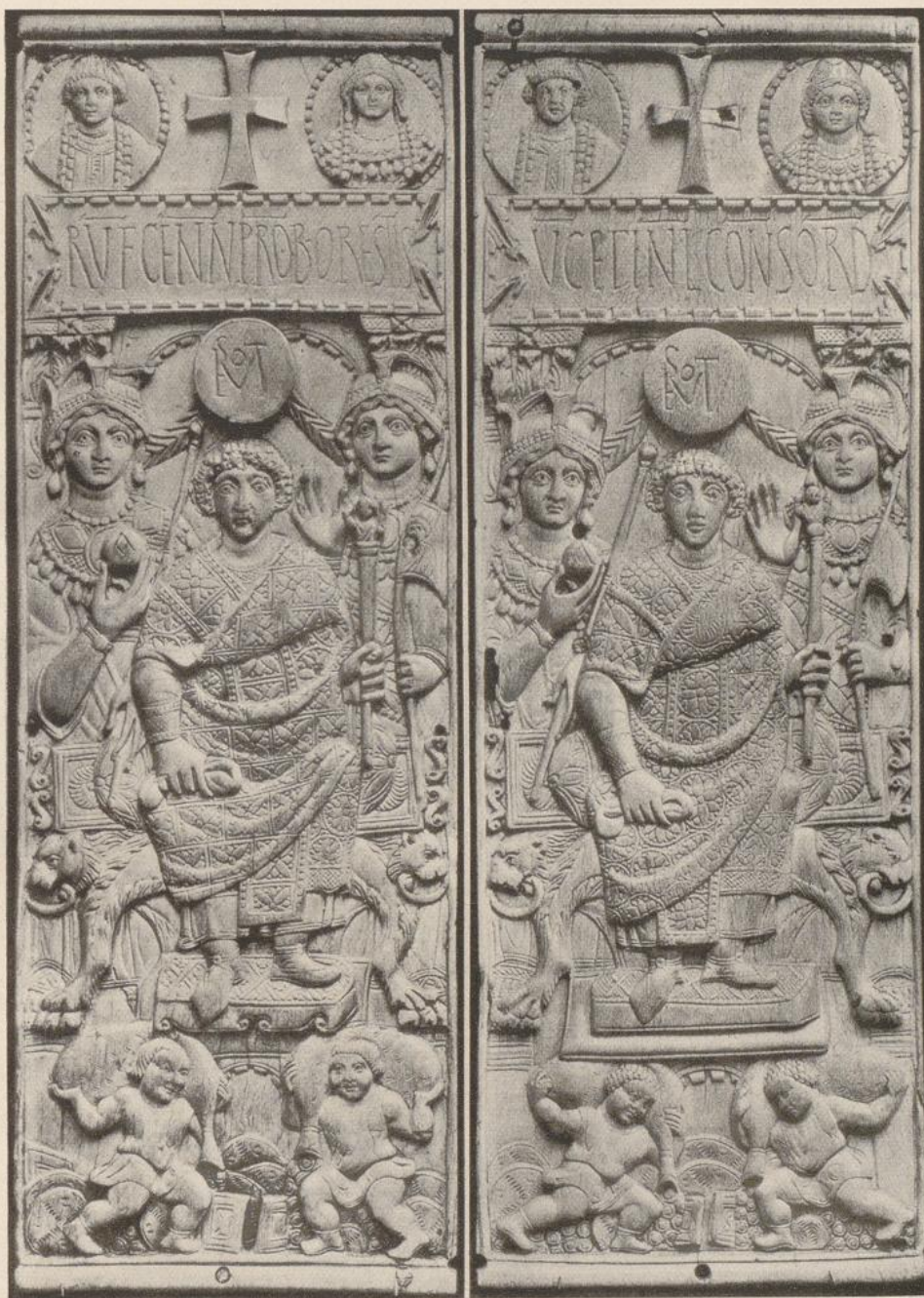

Elfenbeindiptychon des Konsuls Orestes. London, Victoria and Albert Museum

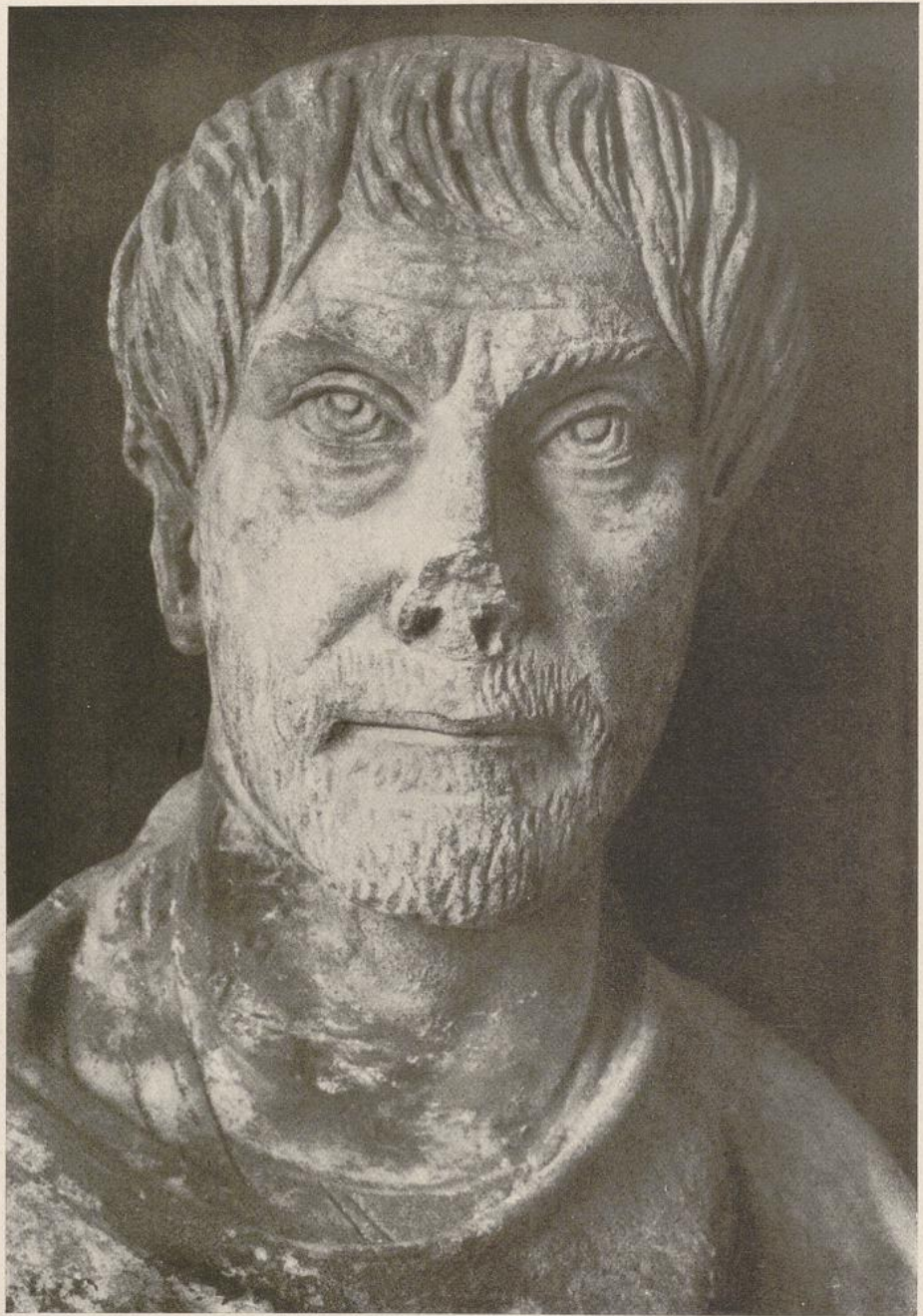

Kopf der Statue eines hohen Beamten aus Aphrodisias. Istanbul, Museum

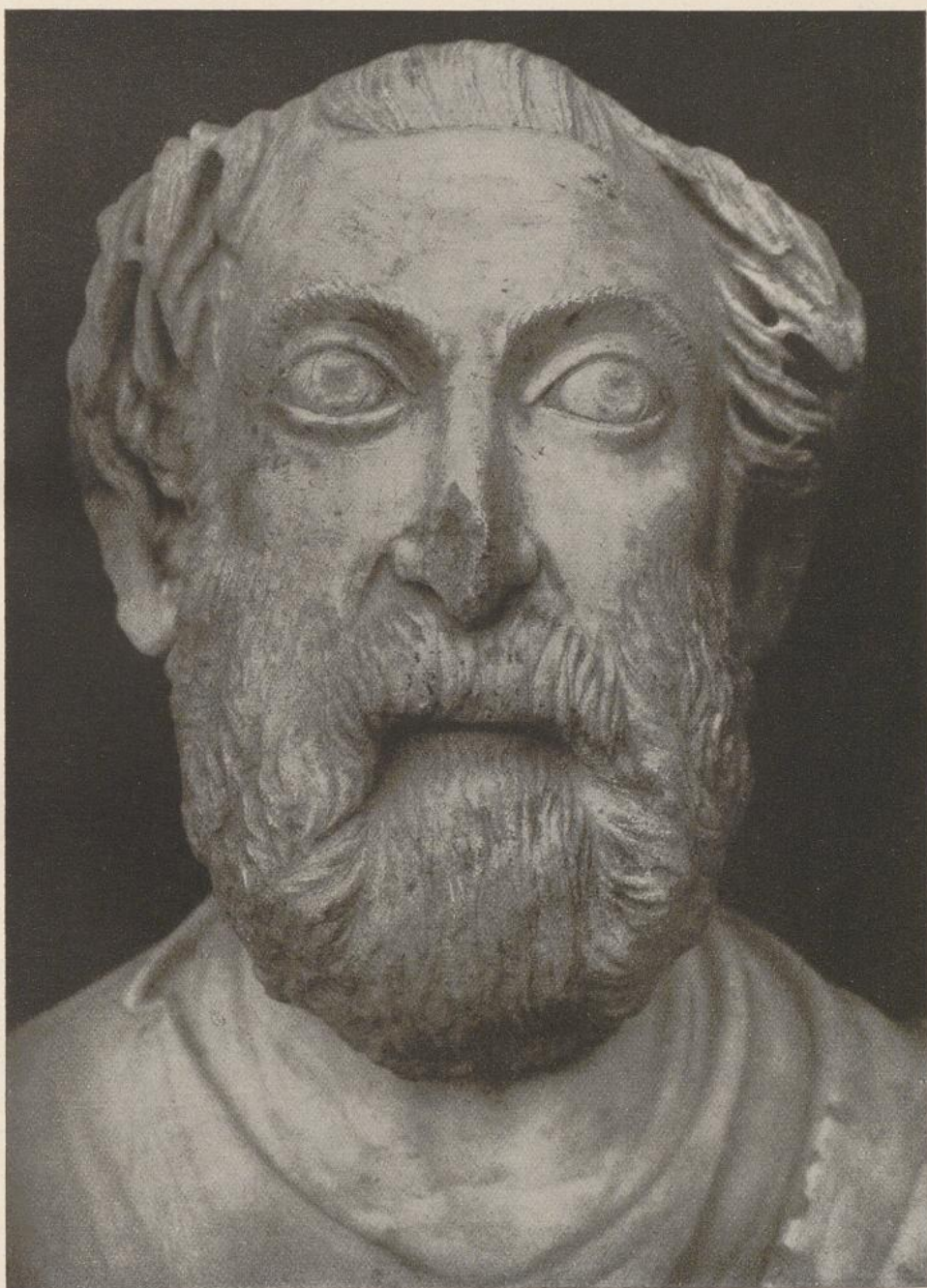

Porträtkopf. Athen, Nationalmuseum



Sarkophag der Konstantia (Tochter Konstantins des Großen, gest. 354). Rom, Vatikan



Sarkophag der Kaiserin Helena (Vorderseite). Rom, Vatikan



Sarkophag der Kaiserin Helena (linke Schmalseite). Rom, Vatikan



Sarkophag der Kaiserin Helena (rechte Schmalseite). Rom, Vatikan

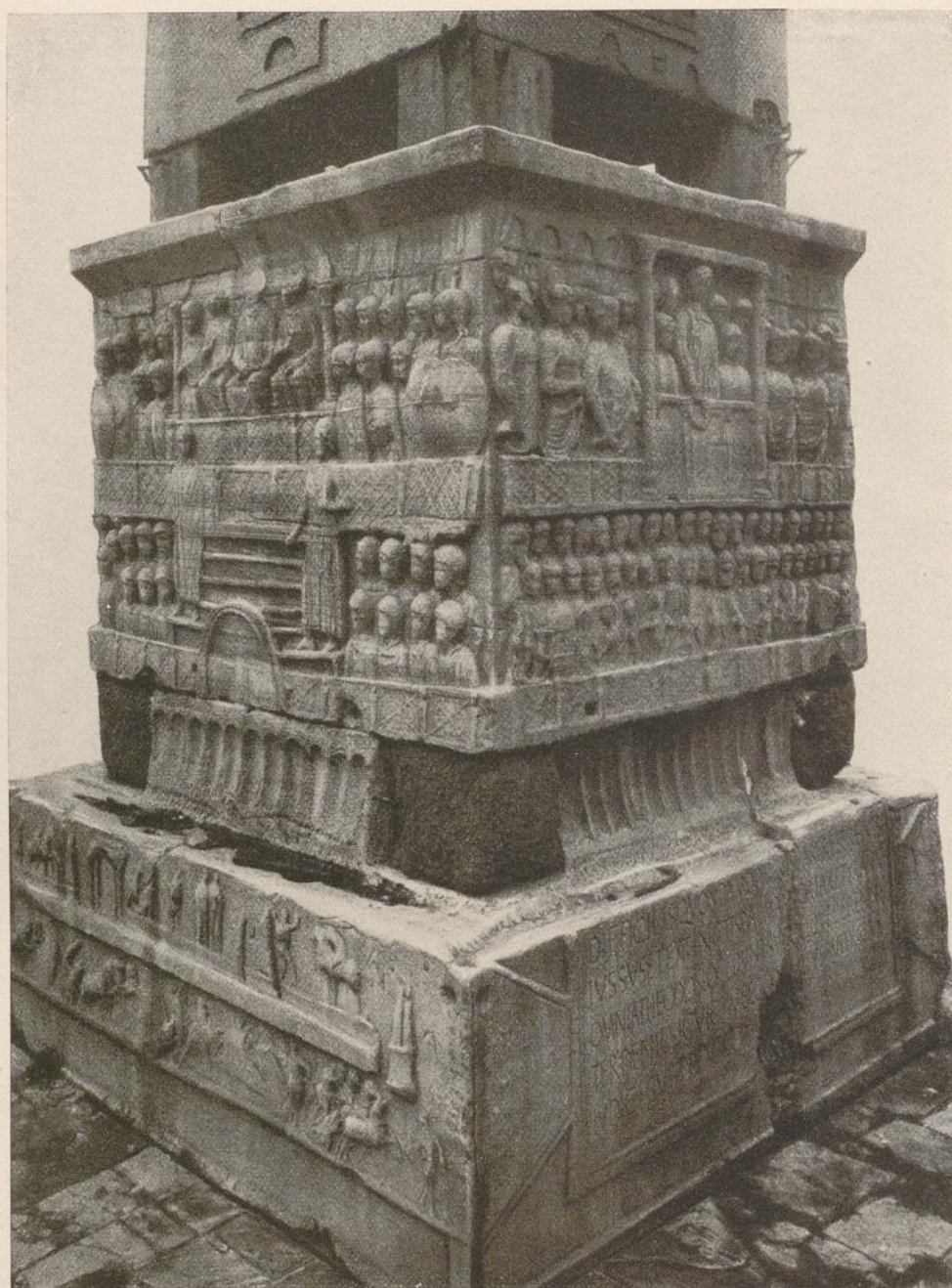

Sockel des Obeliskens im Hippodrom zu Istanbul (Kaiser Theodosius
sieht den Zirkusspielen zu)



Tafel XLV

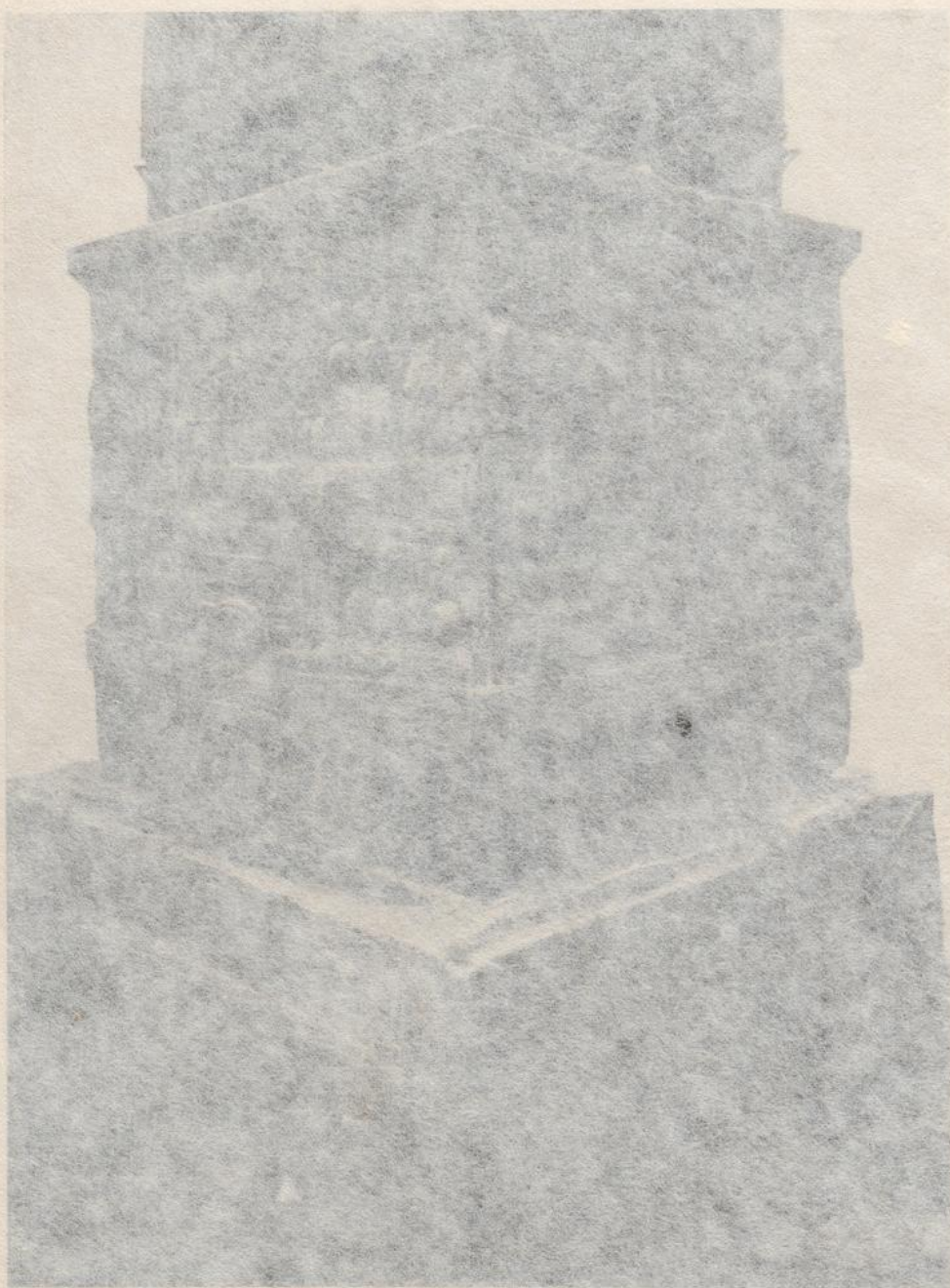

Sockel des Obeliskens im Hippodrom zu Istanbul (Kaiser Theodosius
sieht den Zirkusspielen zu)



Kopf der Kaiserin Theodora, Teil eines Mosaiks in S. Vitale, Ravenna

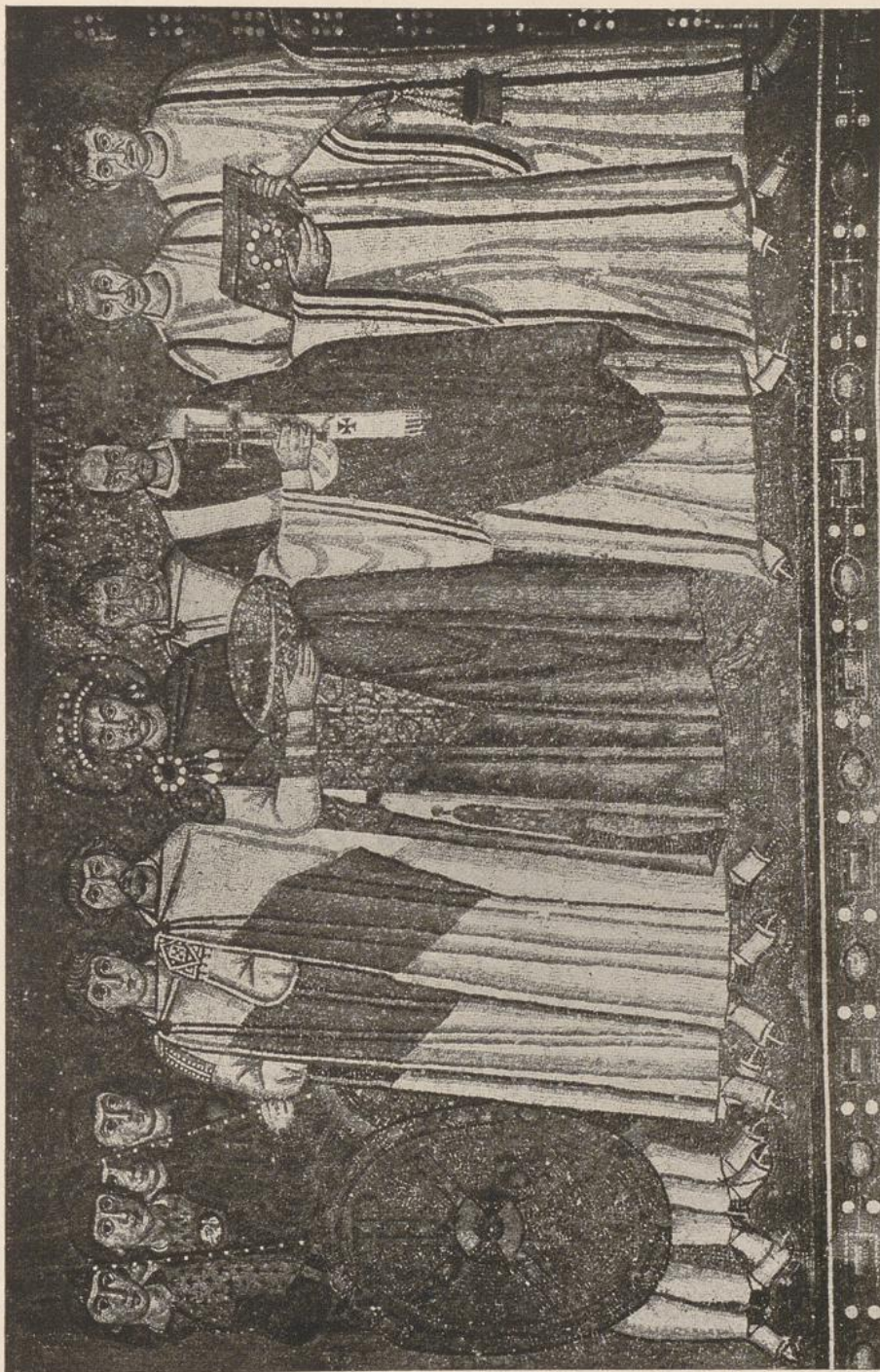

Kaiser Justinian I. mit Gefolge, Mosaik in S. Vitale in Ravenna

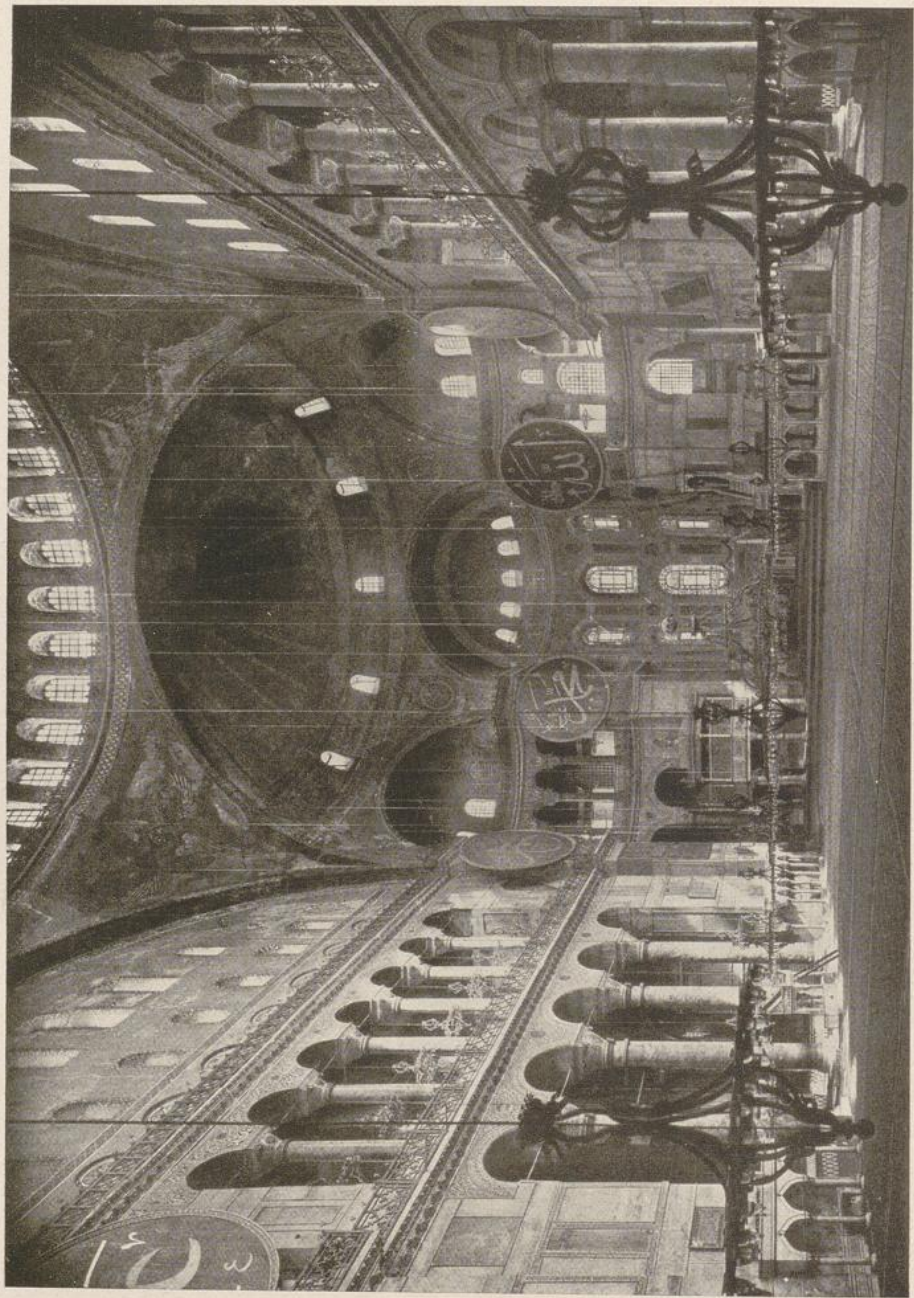

Inneres der Hagia Sophia in Istanbul