



UNIVERSITÄTS-  
BIBLIOTHEK  
PADERBORN

# **Die Kunst der Antike**

**Rodenwaldt, Gerhart**

**Berlin, 1944**

Der schöne Stil

---

[urn:nbn:de:hbz:466:1-93889](https://nbn-resolving.org/urn:nbn:de:hbz:466:1-93889)

KLASSISCHE KUNST  
DER SCHÖNE STIL







Leda mit dem Schwan von Timotheos. Römische Kopie. Rom, Museo Capitolino





Eirene mit dem Plutoskinde von Kephisodot. Römische Kopie. München, Glyptothek





Eirene mit dem Plutoskinde (Rückansicht, nach Gipsabguß)



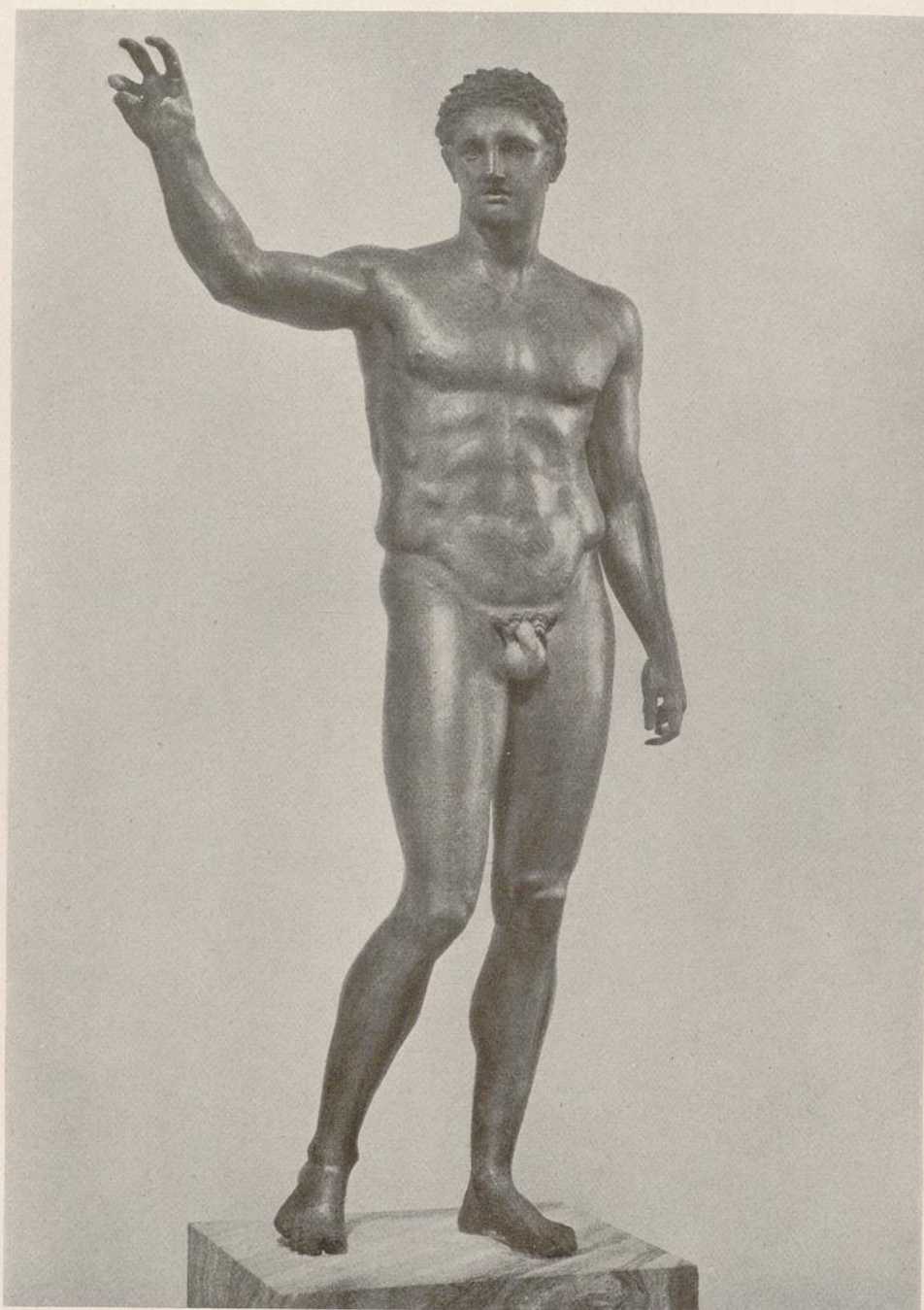

Jüngling, Bronzestatue von Antikythera. Athen, Nationalmuseum



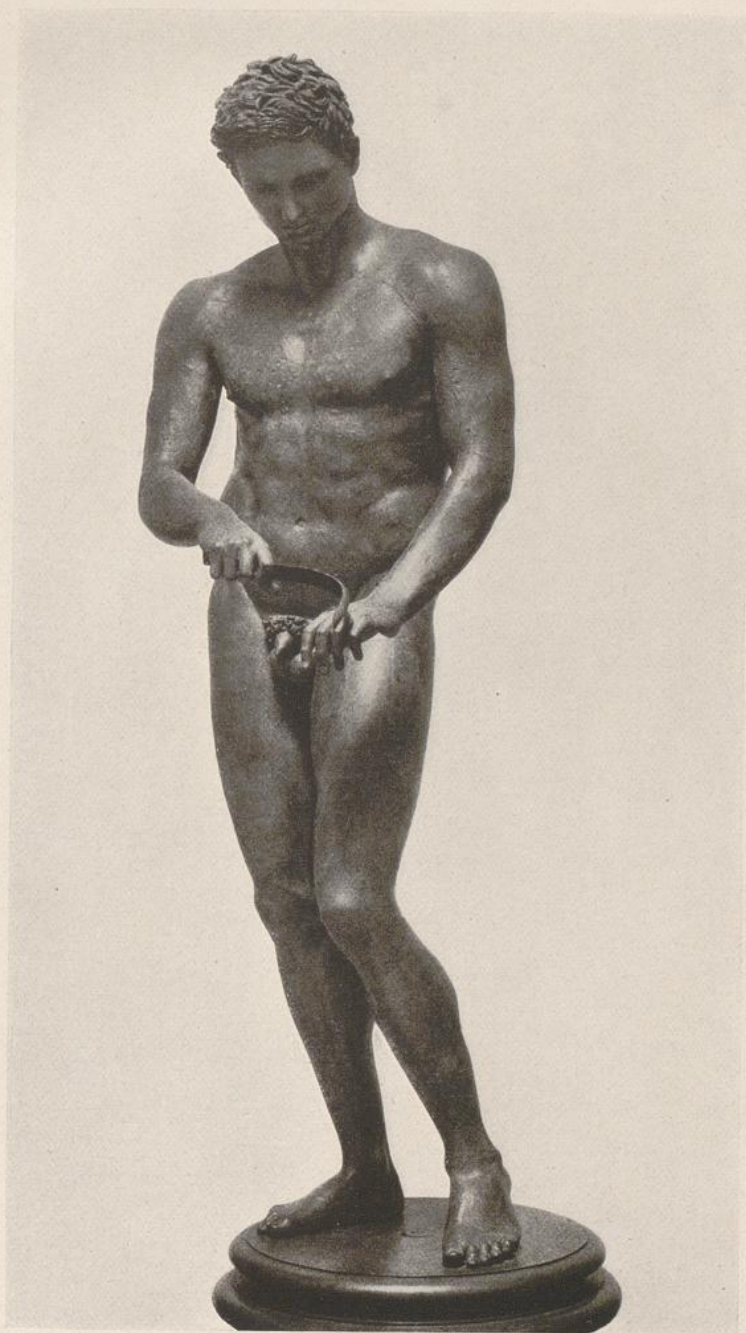

Athlet mit dem Schabeisen, Bronzestatue aus Ephesos.  
Wien, Kunsthistorisches Museum



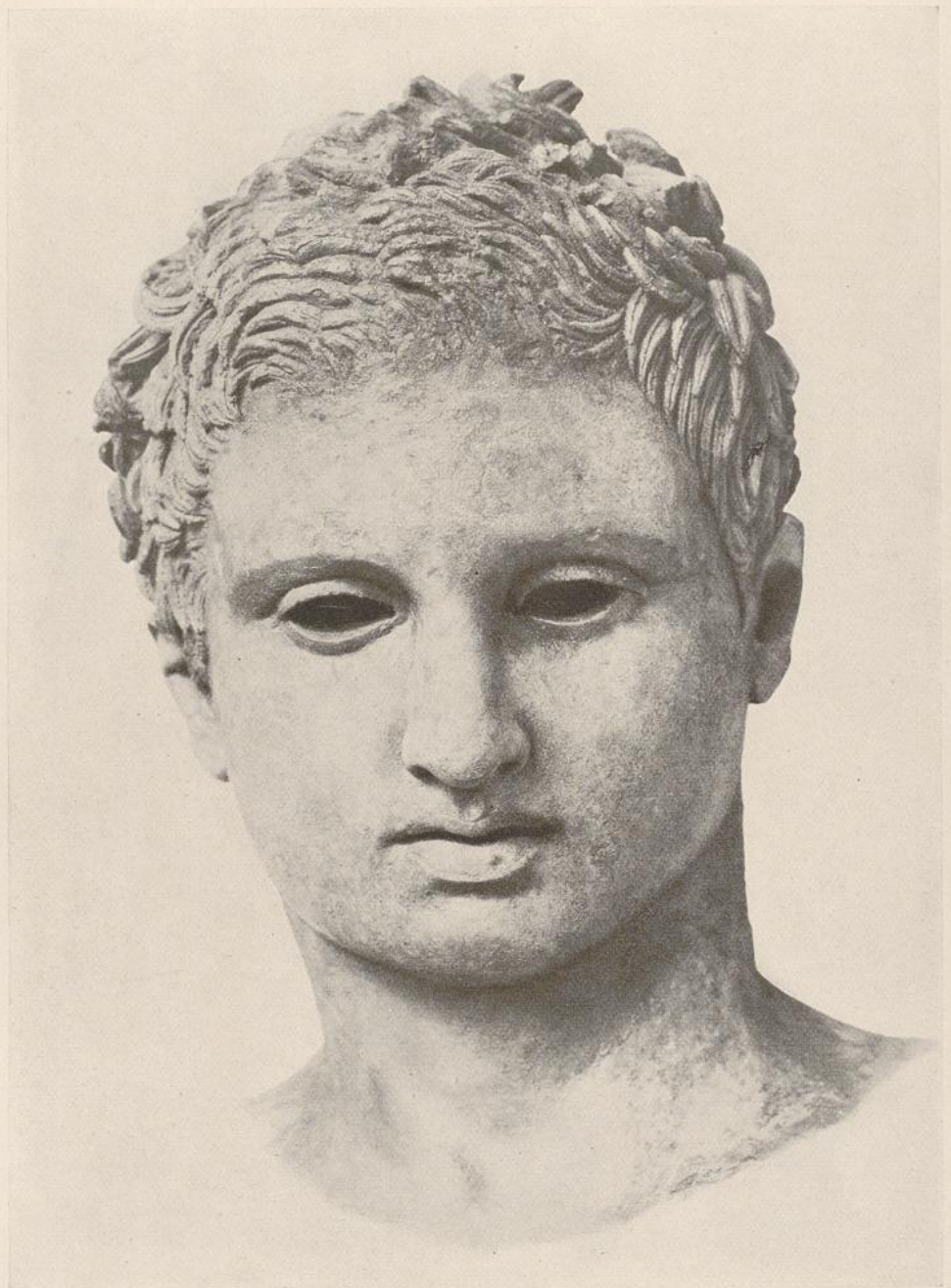

Kopf der Bronzestatue aus Ephesos





Kopf der Bronzestatue aus Ephesos



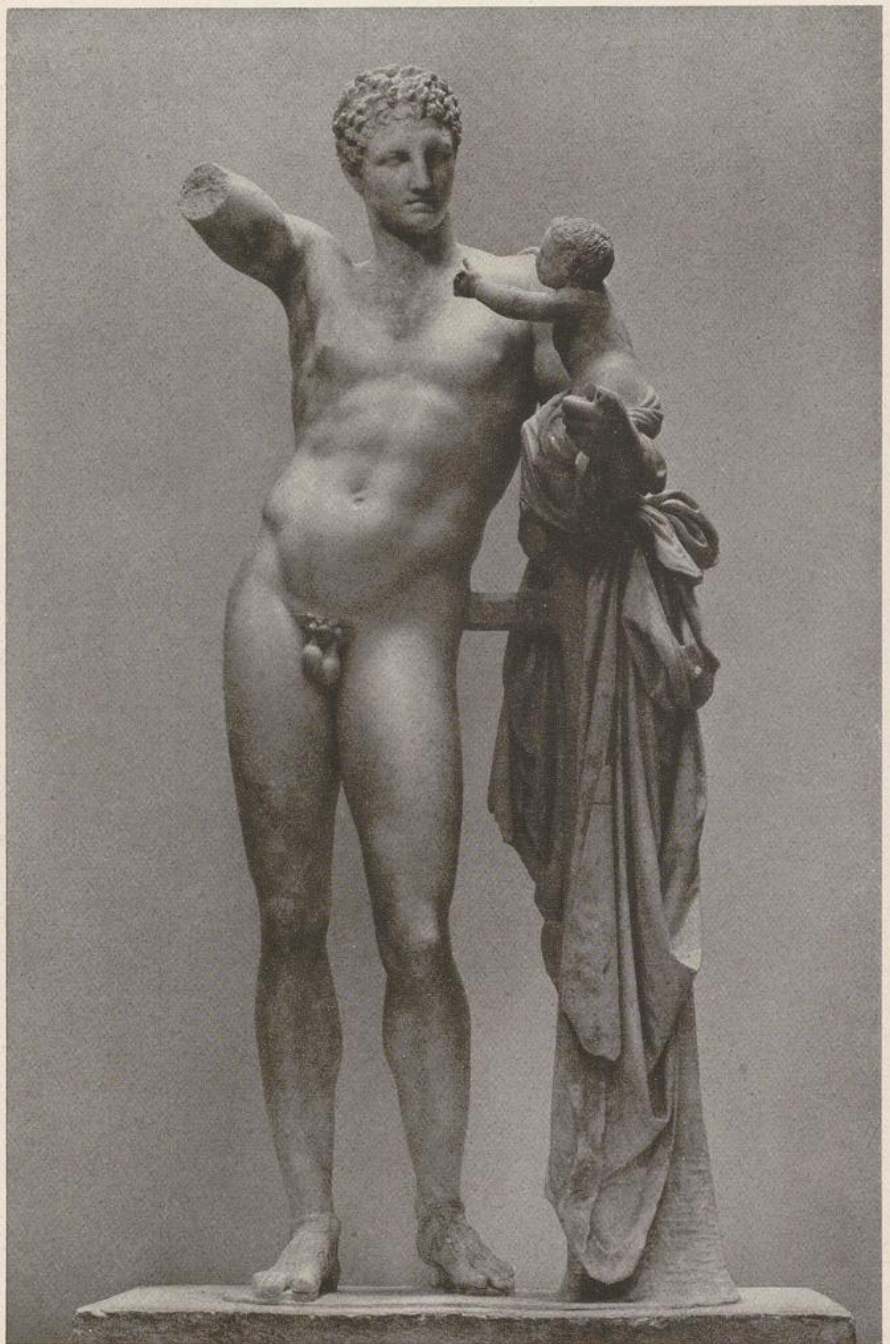

Der Hermes des Praxiteles. Olympia, Museum



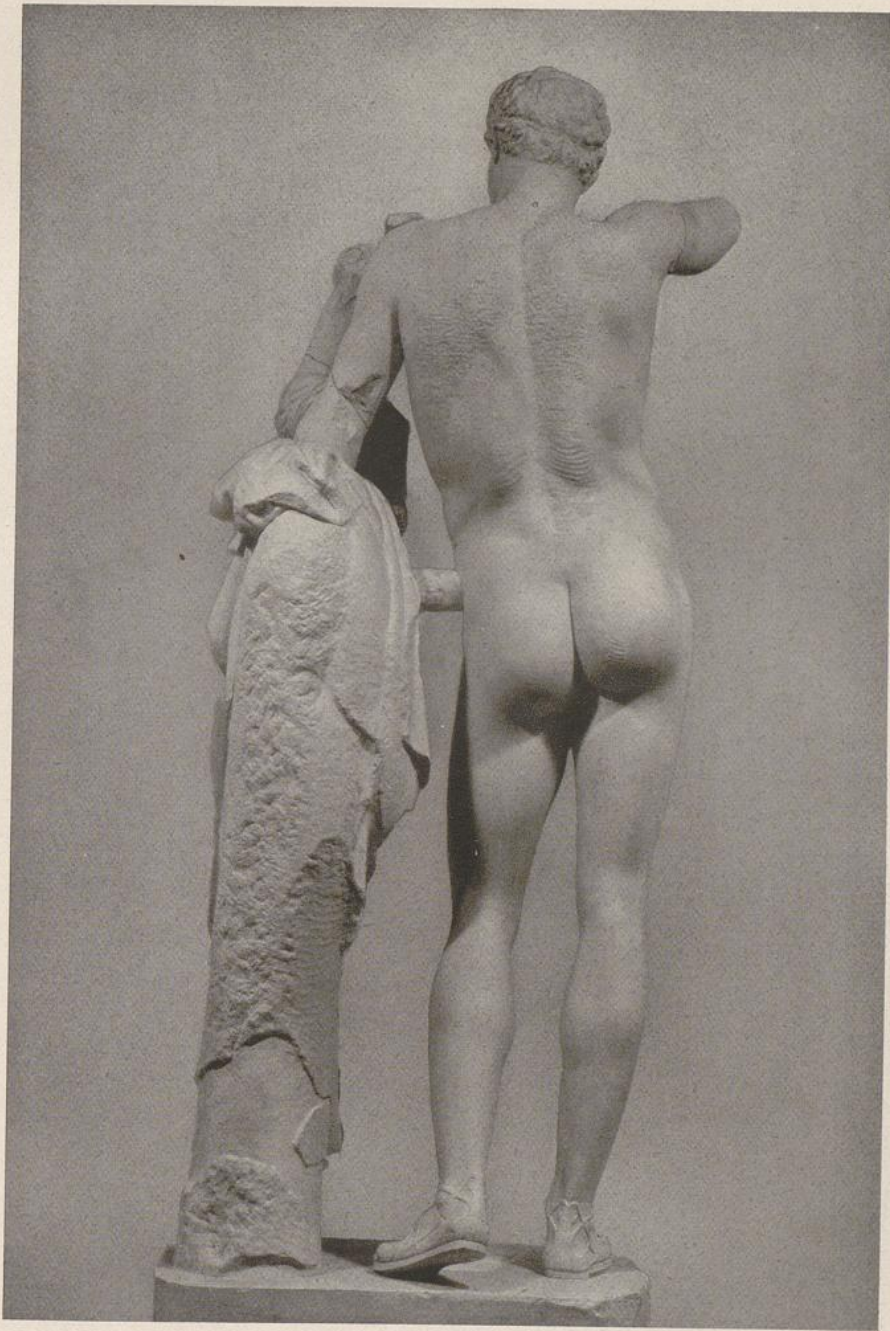

Der Hermes des Praxiteles (Rückansicht, nach Gipsabguß)



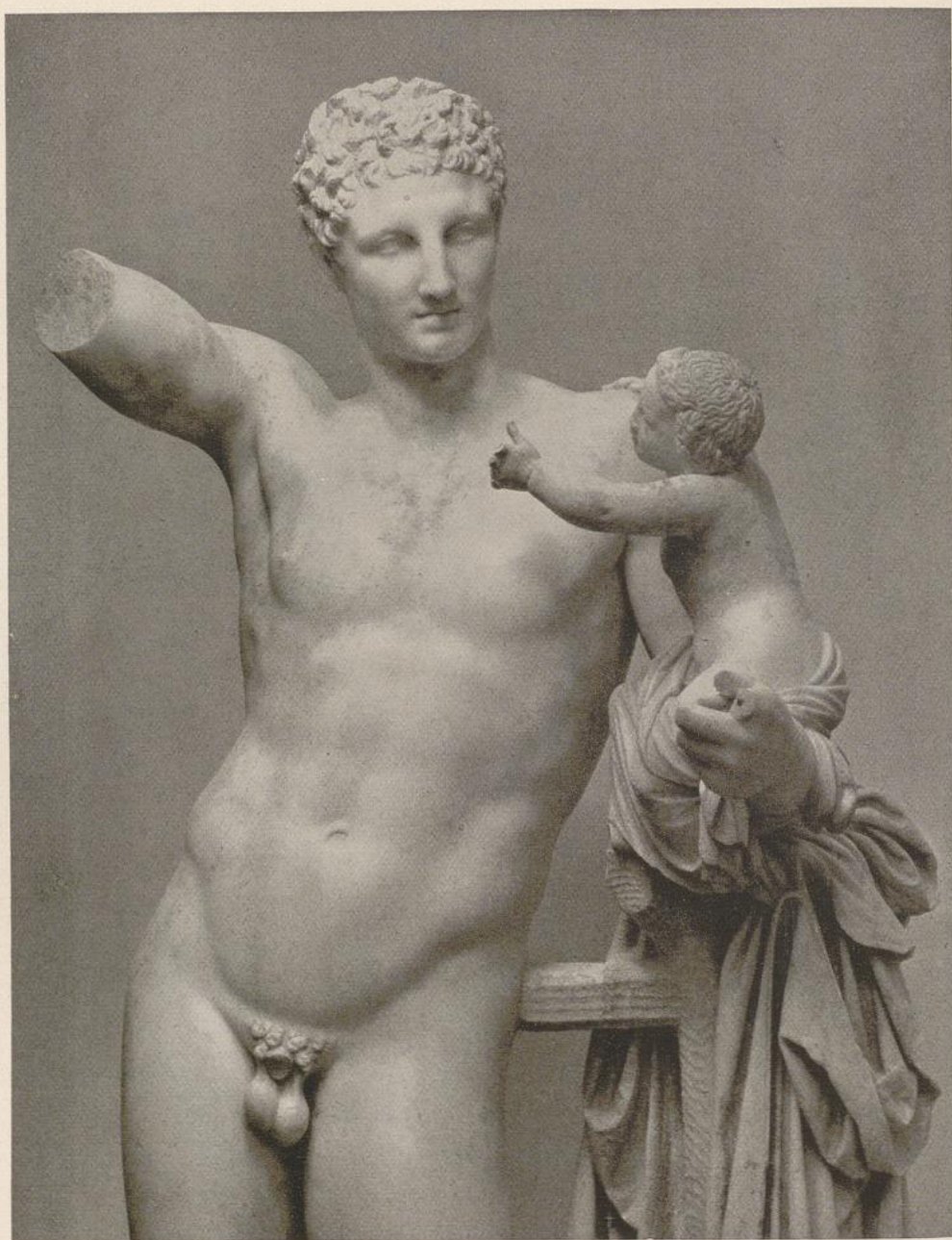

Der Hermes des Praxiteles. Olympia, Museum





Der Kopf des Hermes des Praxiteles. Olympia, Museum

Tafel XXV









Der Fuß des Hermes des Praxiteles. Olympia, Museum



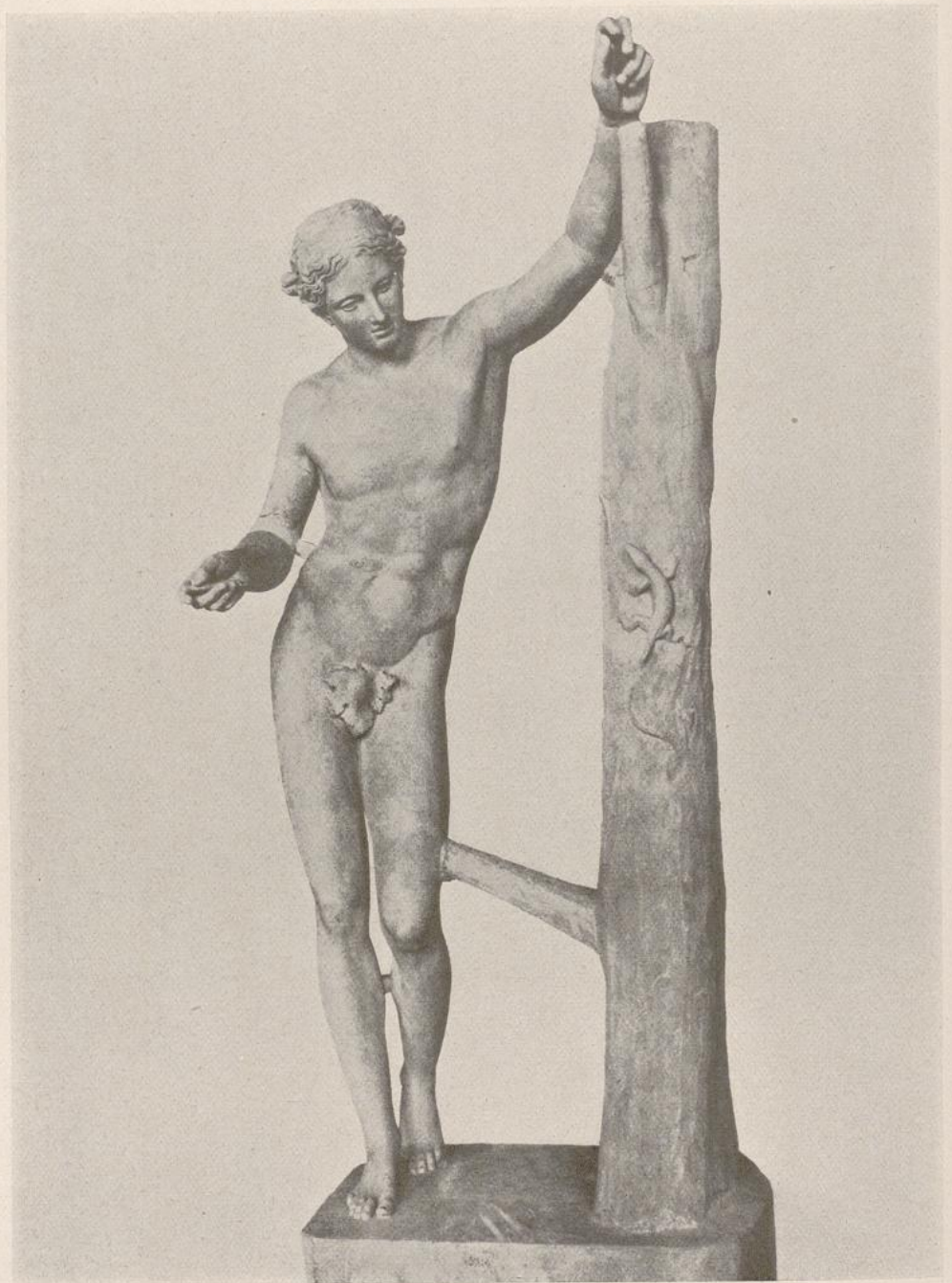

Apollon Sauroktonos, nach einer Eidechse zielend. Römische Kopie. Rom, Vatikan



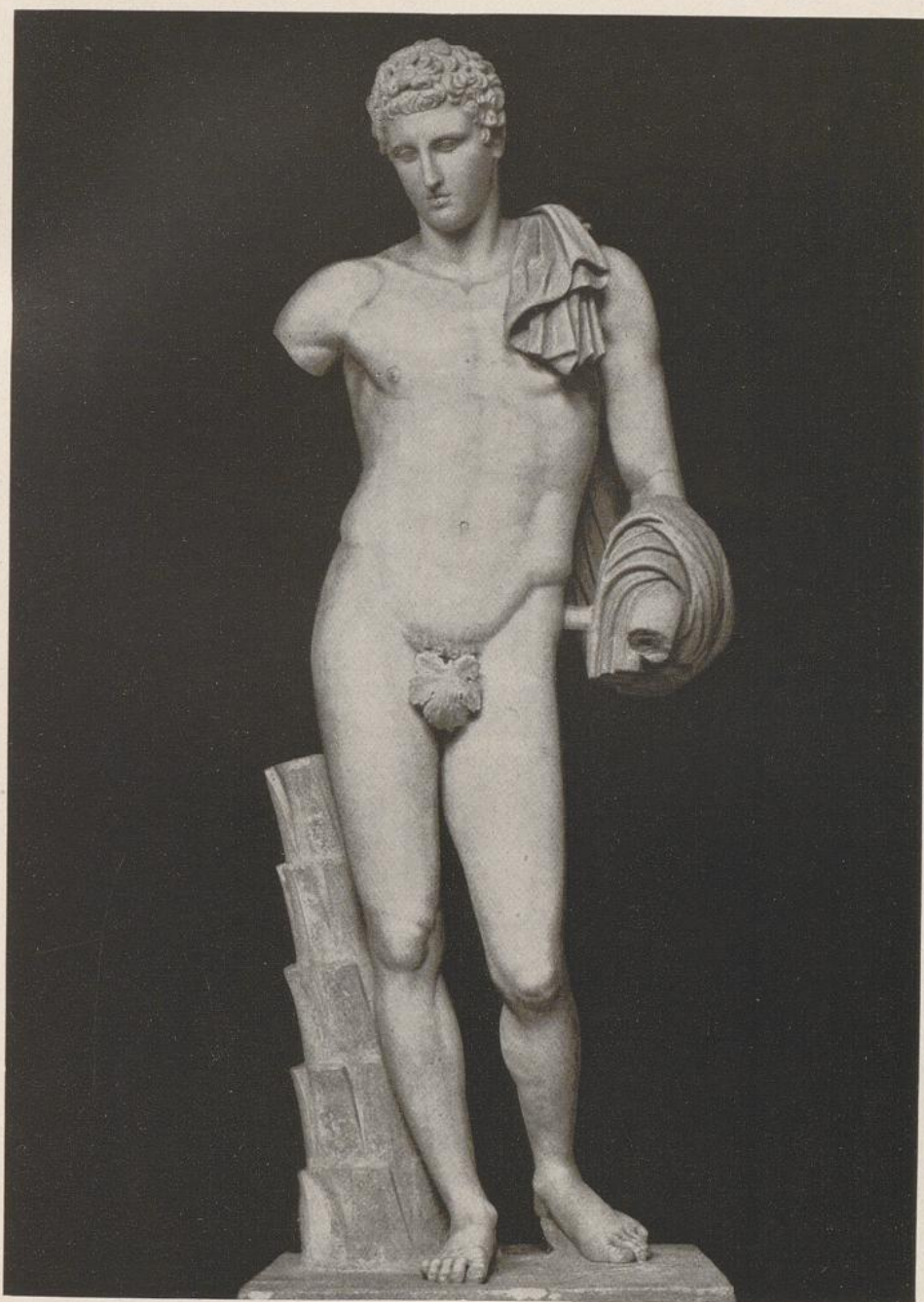

Hermes (sogenannter Antinous Belvedere). Römische Kopie. Rom, Vatikan



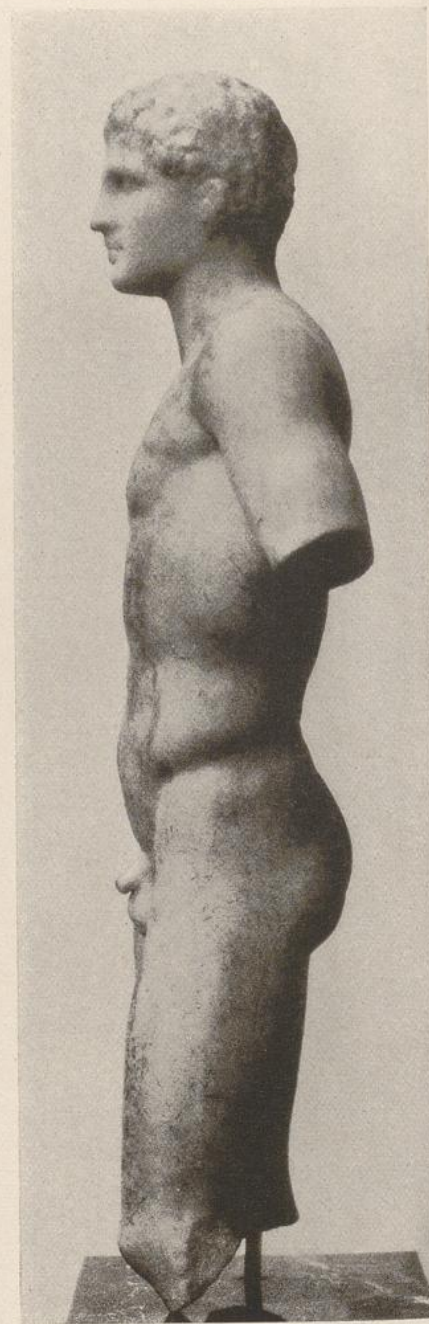
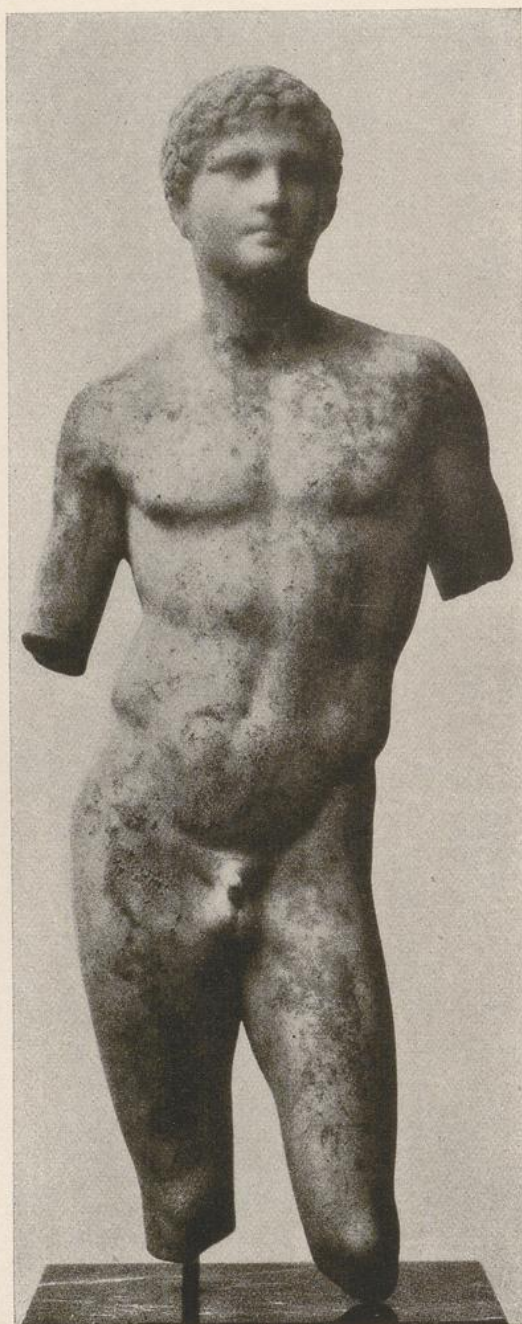

Marmorstatuette eines Knaben. München, Sammlung Freiherr Karg-Bebenburg





Bronzestatue eines Knaben, im Meer bei Marathon gefunden.  
Athen, Nationalmuseum



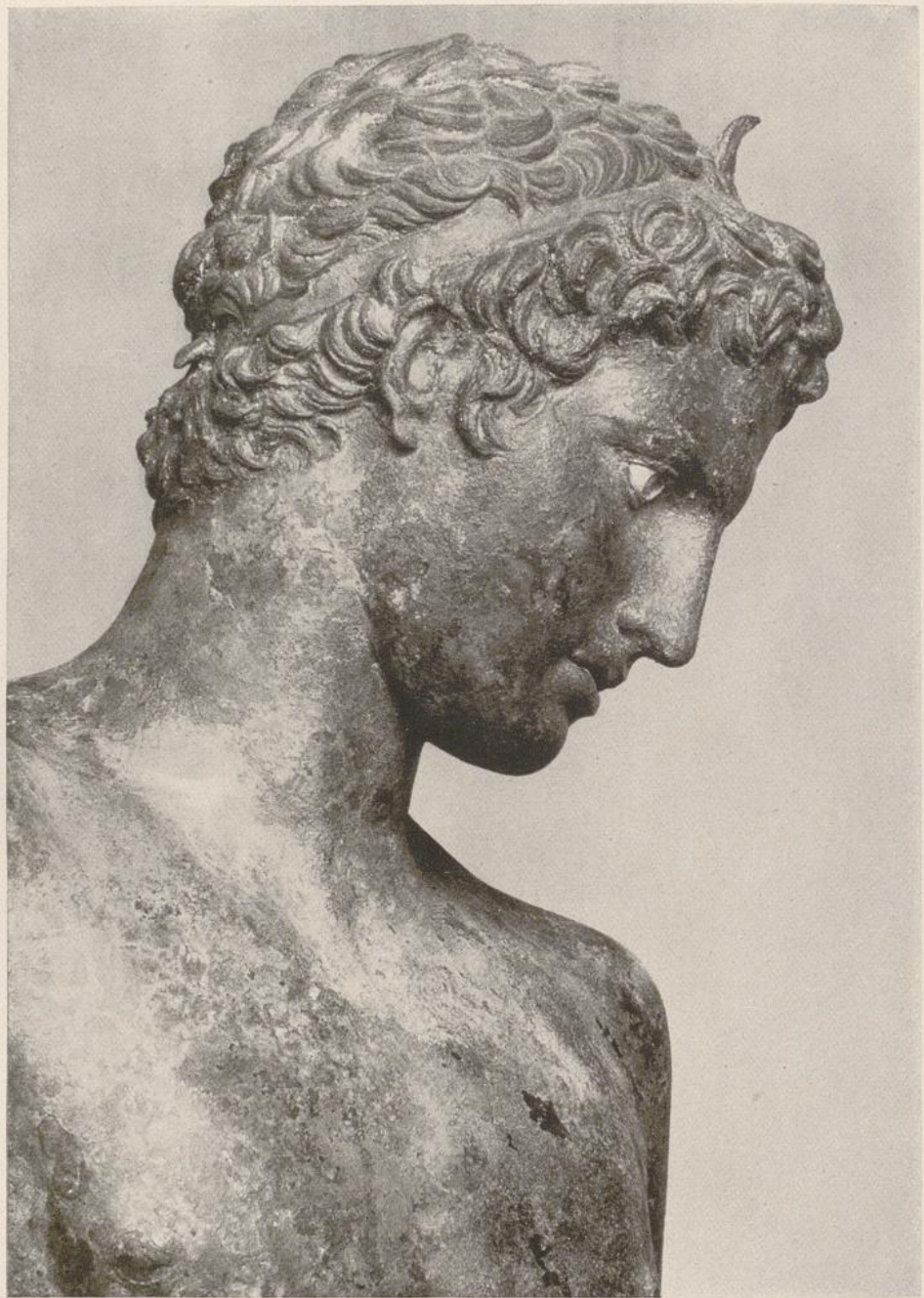

Kopf der Bronzestatue aus dem Meere bei Marathon





Kopf der Bronzestatue aus dem Meere bei Marathon



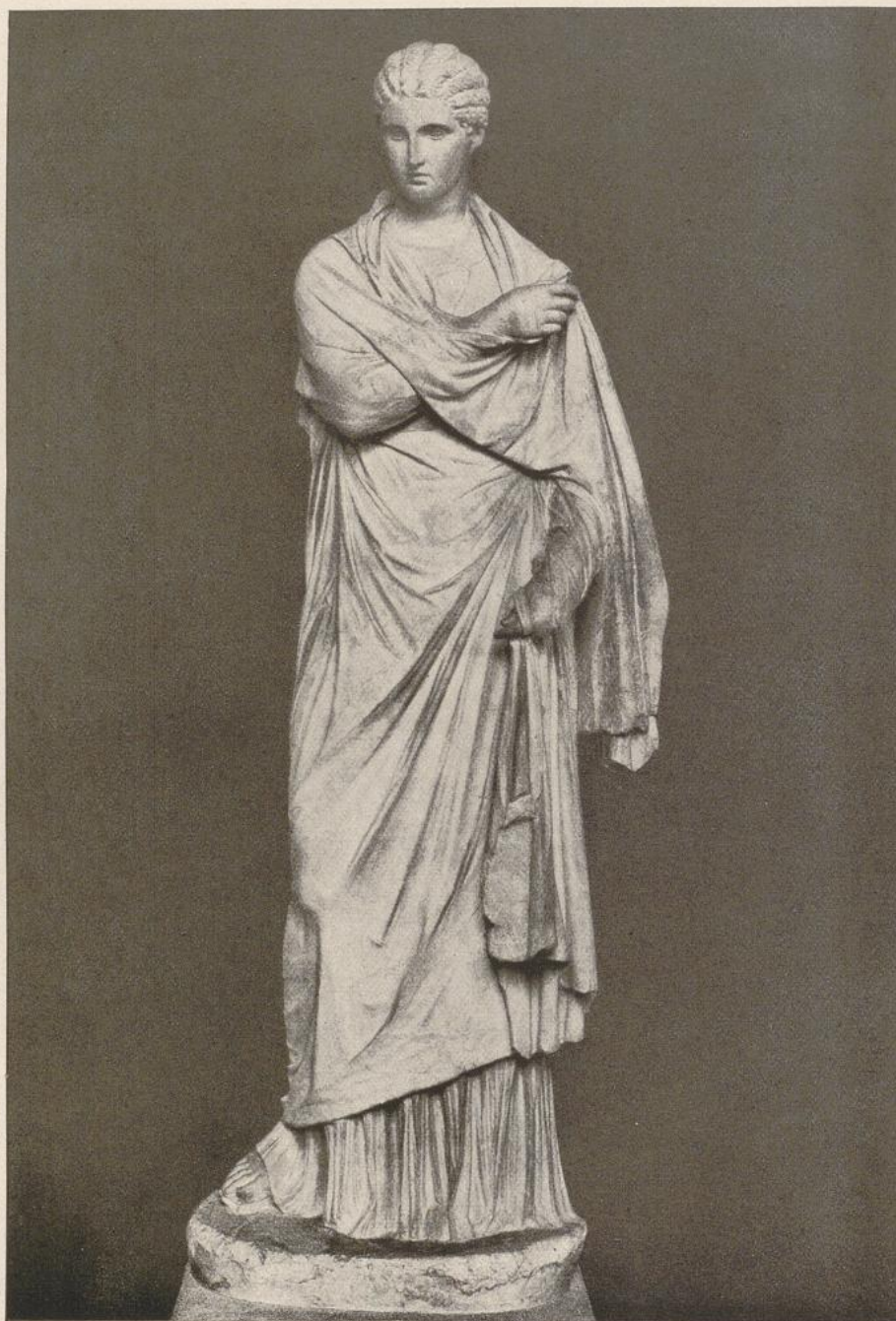

Frauenstatue aus Herculaneum. Römische Kopie. Dresden, Albertinum





Artemis aus Gabii. Römische Kopie. Paris, Louvre





Apoll und Marsyas, Relief von der Basis einer Gruppe des Praxiteles in Mantinea. Athen, Nationalmuseum



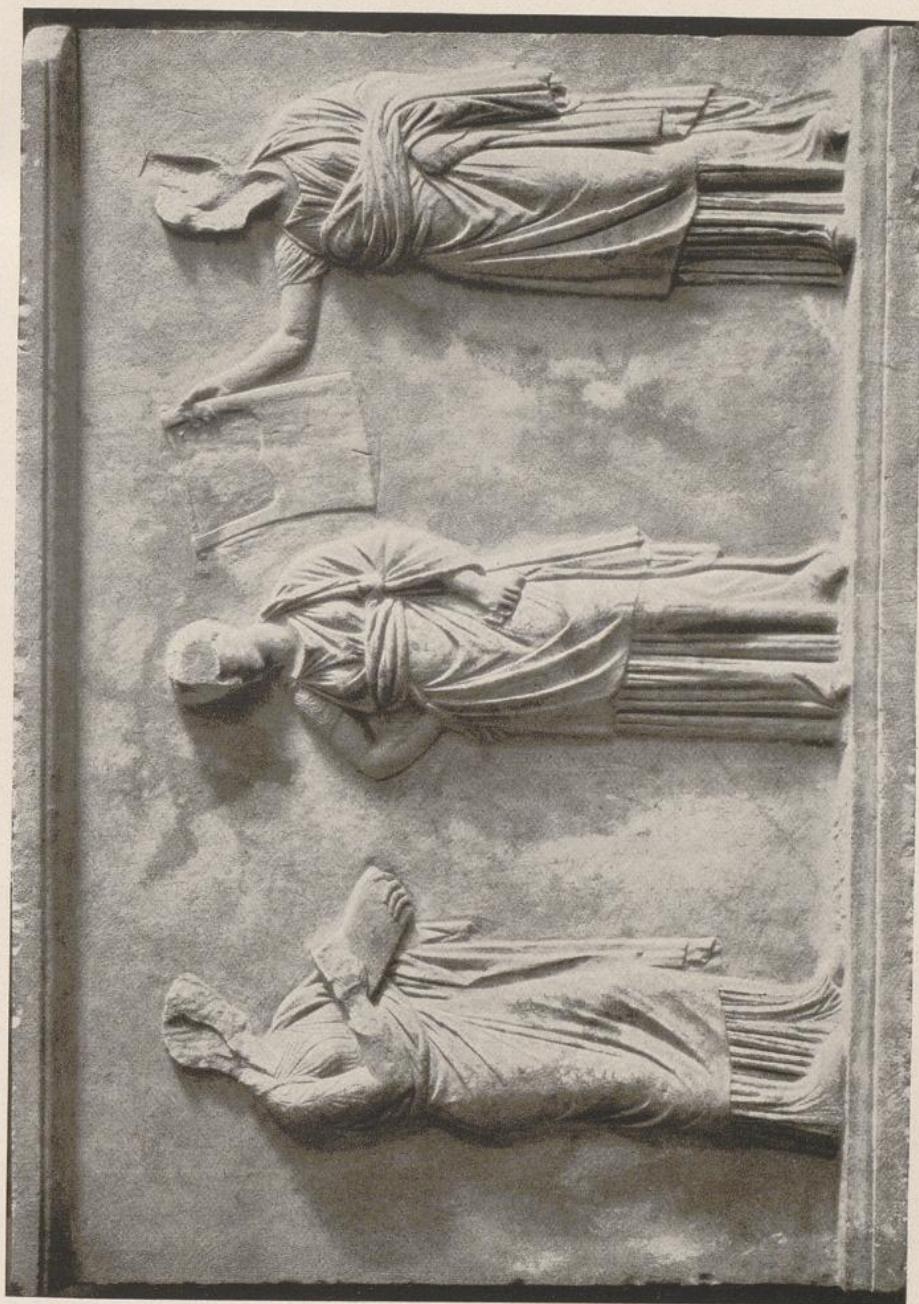

Stehende Musen, Relief von der Basis einer Gruppe des Praxiteles in Mantinea. Athen, Nationalmuseum





Stehende Muse, Relief von der Basis einer Gruppe des Praxiteles  
in Mantinea. Athen, Nationalmuseum





Stehende Muse, Relief von der Basis einer Gruppe des Praxiteles  
in Mantinea. Athen, Nationalmuseum





Knidische Aphrodite des Praxiteles. Römische Kopie. Rom, Vatikan





Aphroditekopf. Petworth, Slg. Lord Leconfield



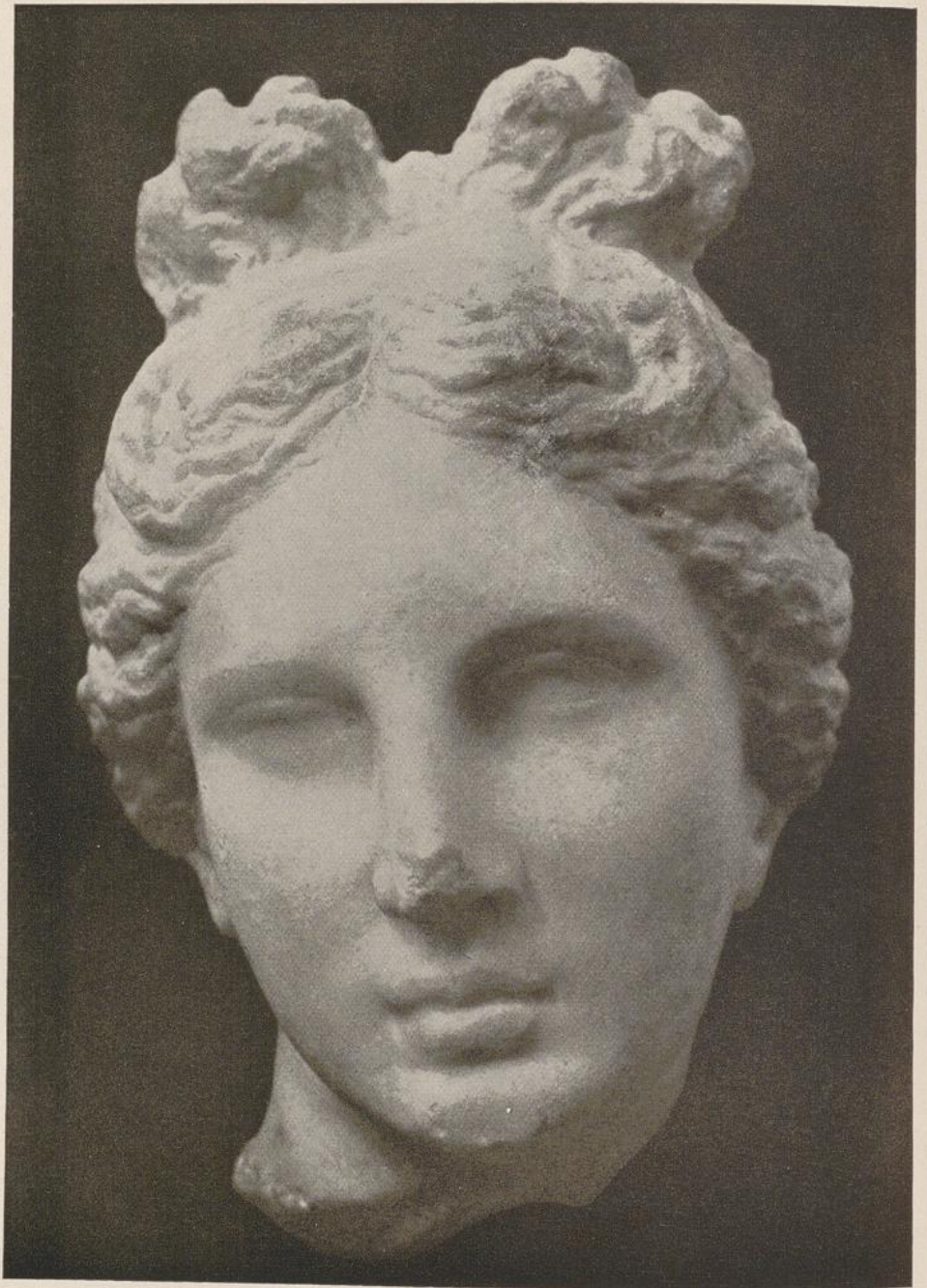

Aphroditekopf. Boston, Museum of Fine Arts





Die Venus von Medici. Römische Kopie.  
Florenz, Tribuna der Uffizien





Mädchenkopf aus Chios. Boston, Museum of Fine Arts



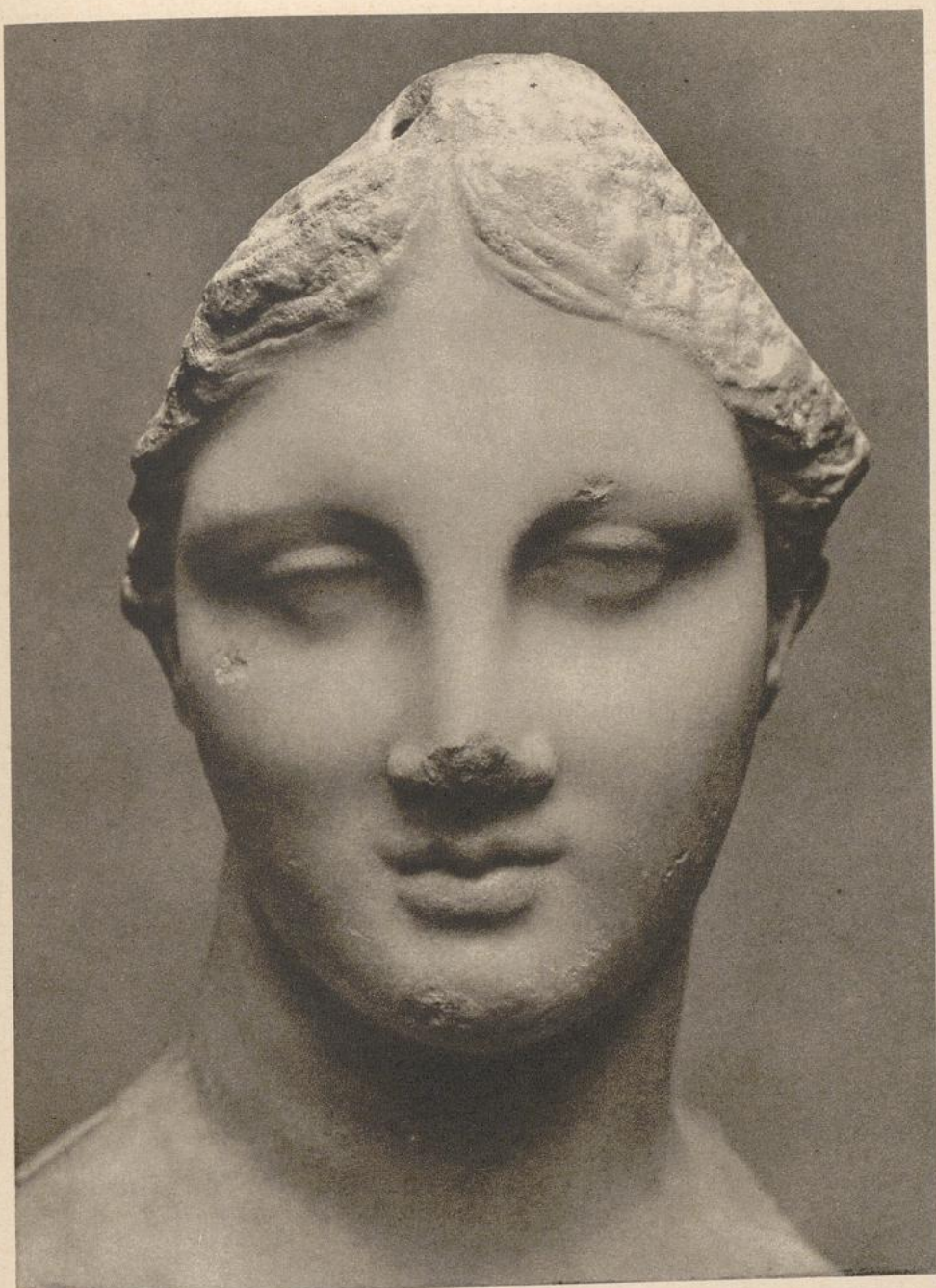

Mädchenkopf aus Chios. Boston, Museum of Fine Arts

Tafel XXVI







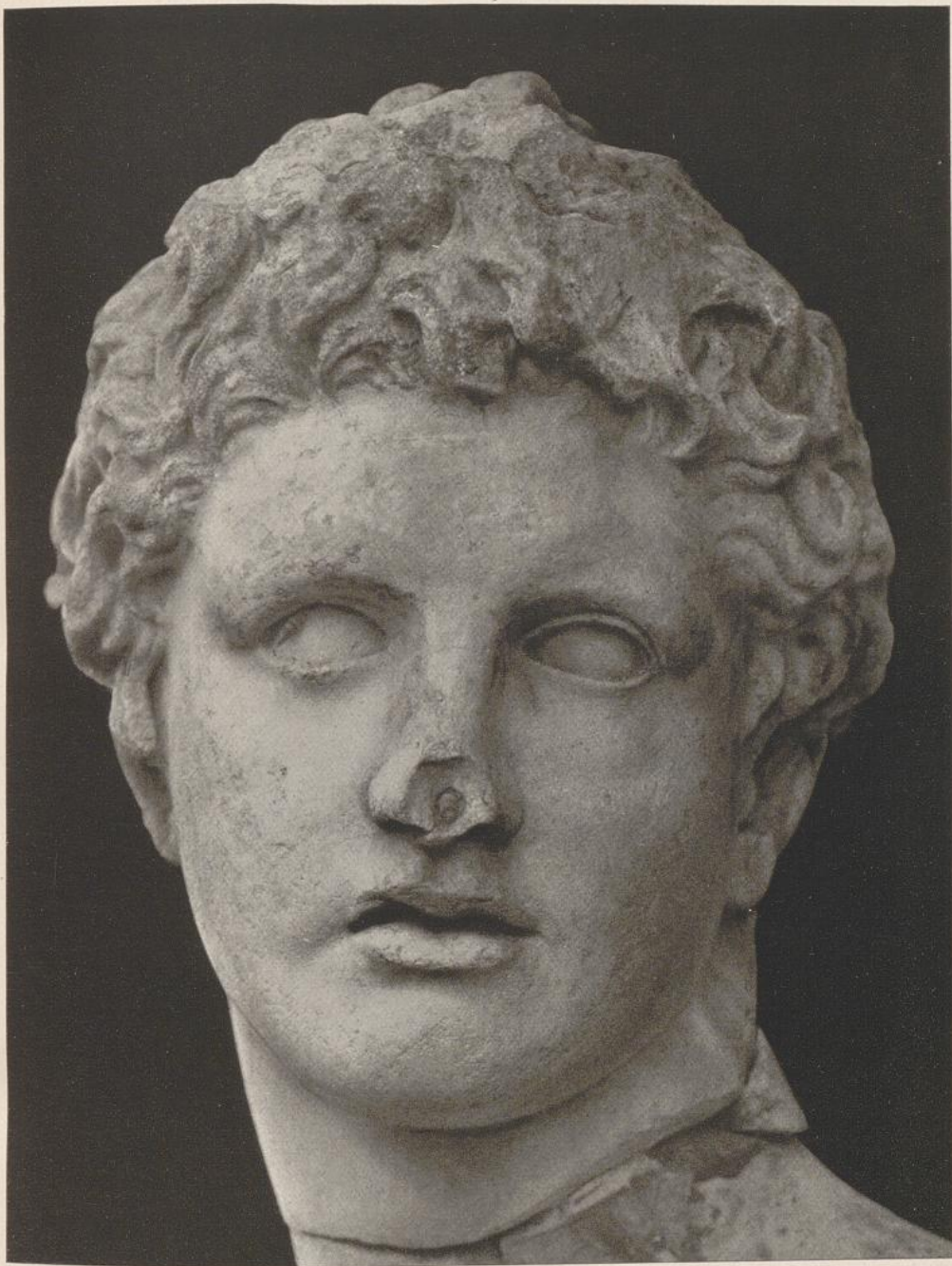

Kopf des Meleager von Skopas. Römische Kopie. Rom, Villa Medici



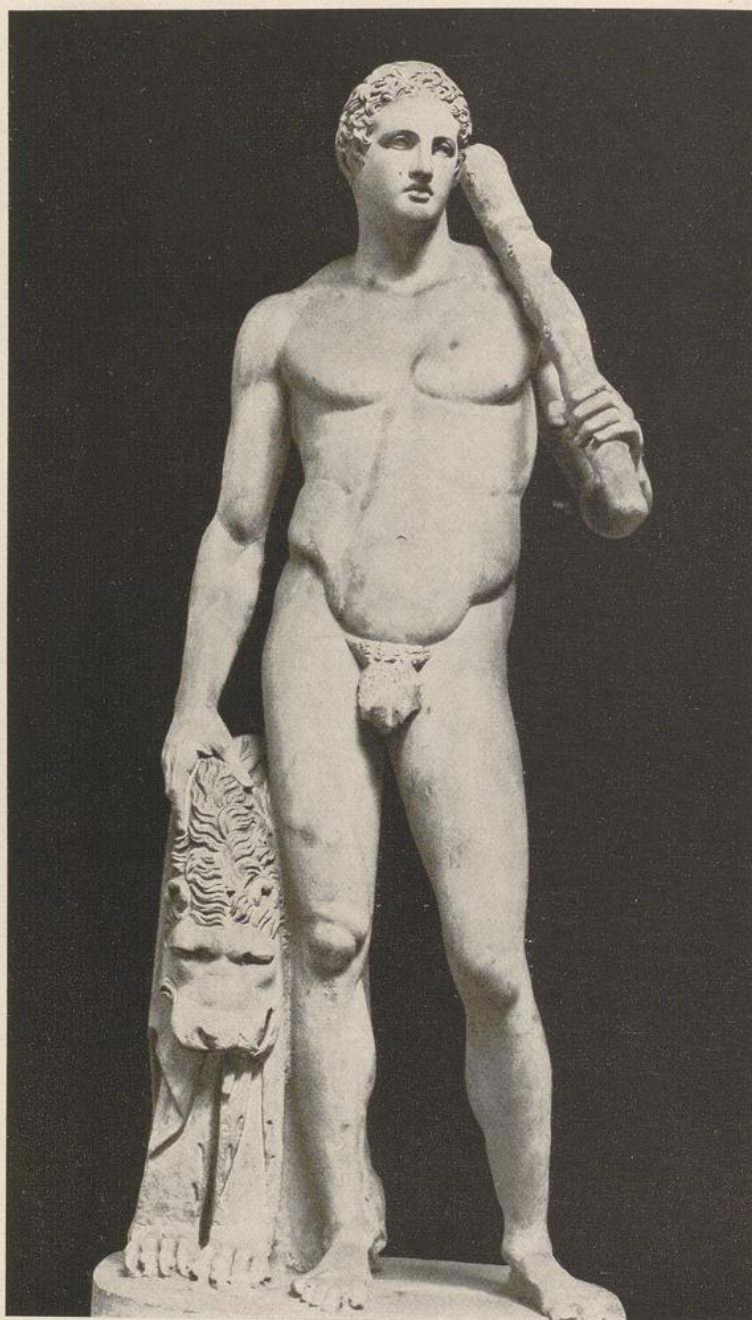

Herakles des Skopas. Römische Kopie. London, Lansdowne House



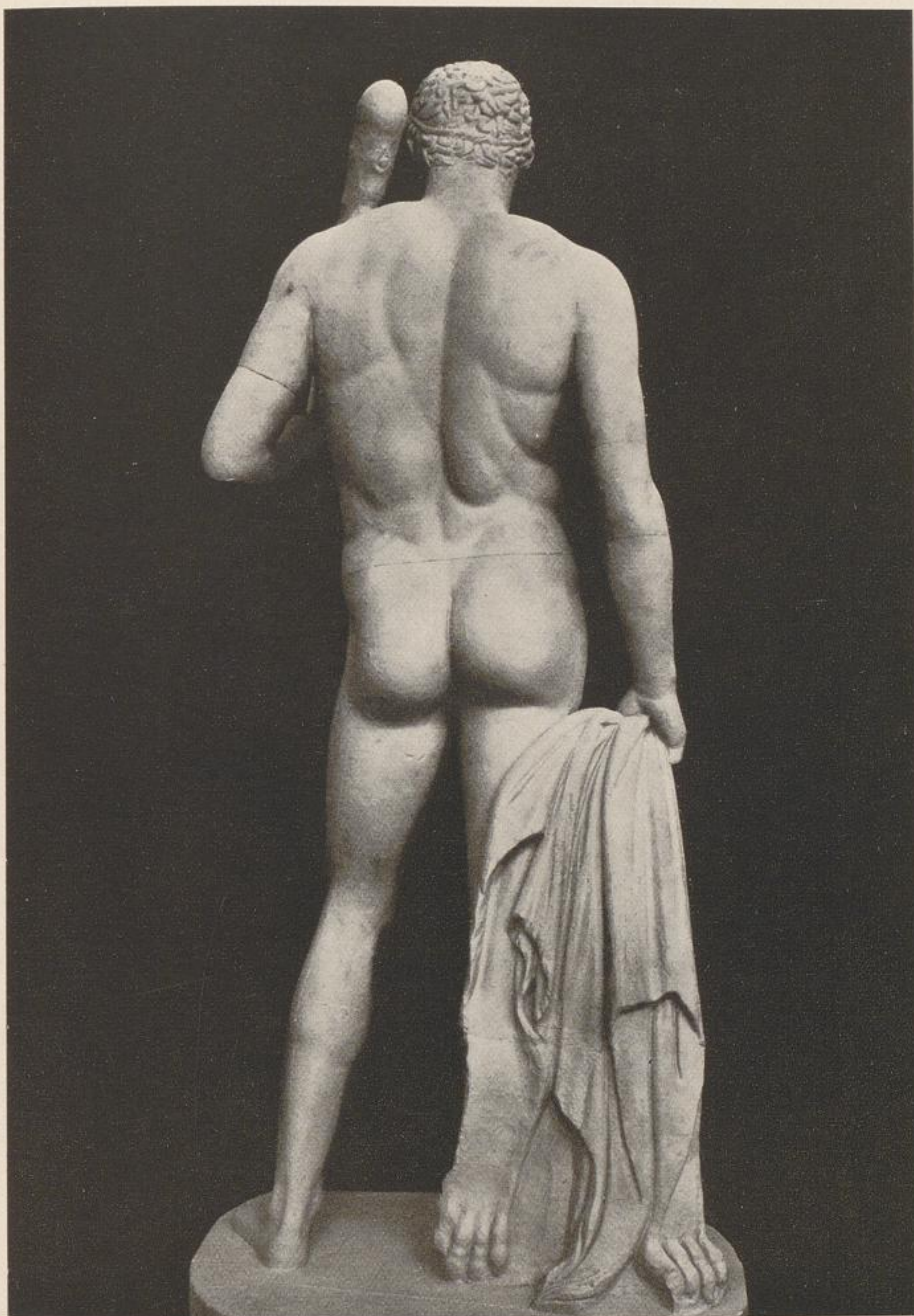

Herakles des Skopas (Rückansicht, nach Gipsabguß)



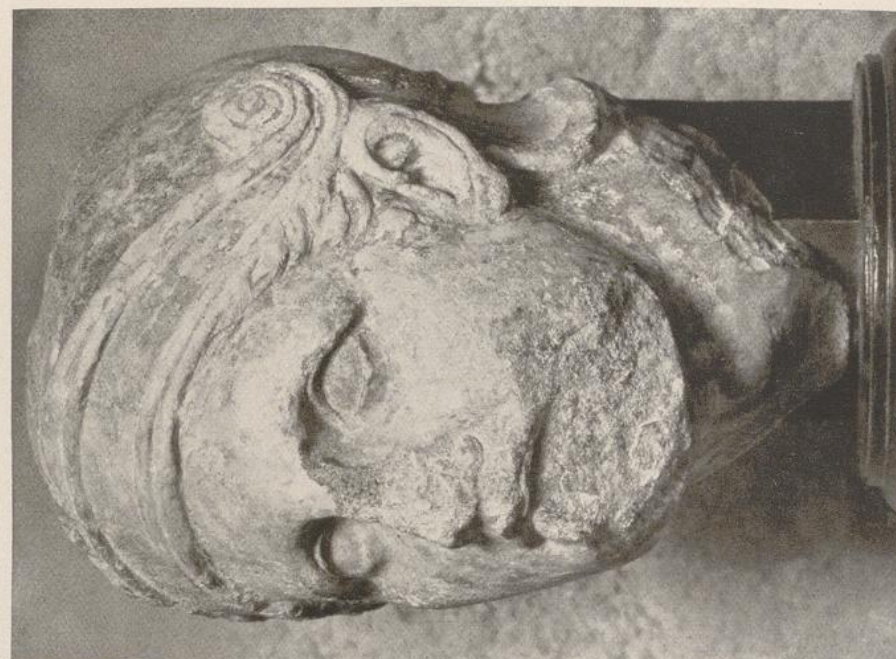

Kriegerkopf von einer Giebelskulptur des Skopas in Tegea. Athen, Nationalmuseum



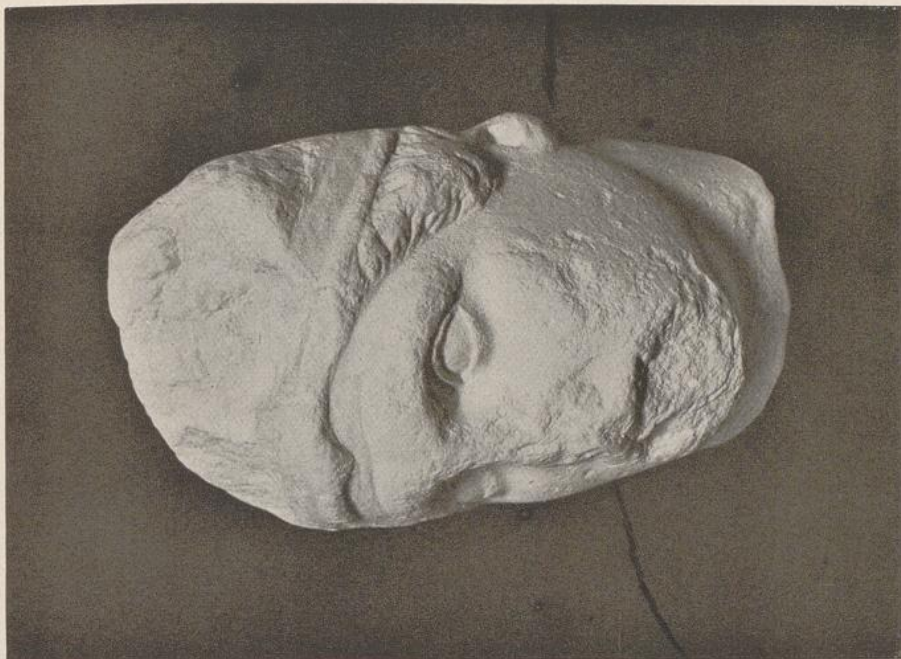

Kriegerkopf von einer Giebelskulptur des Skopas in Tegea. Piali, Museum (Nach Gipsabguß)





Rasende Mänade, Marmorstatuette nach einem Werk des Skopas.  
Römische Kopie. Dresden, Albertinum





Rasende Mänade (Seitenansicht)





Der Apoxyomenos des Lysipp. Römische Kopie. Rom, Vatikan



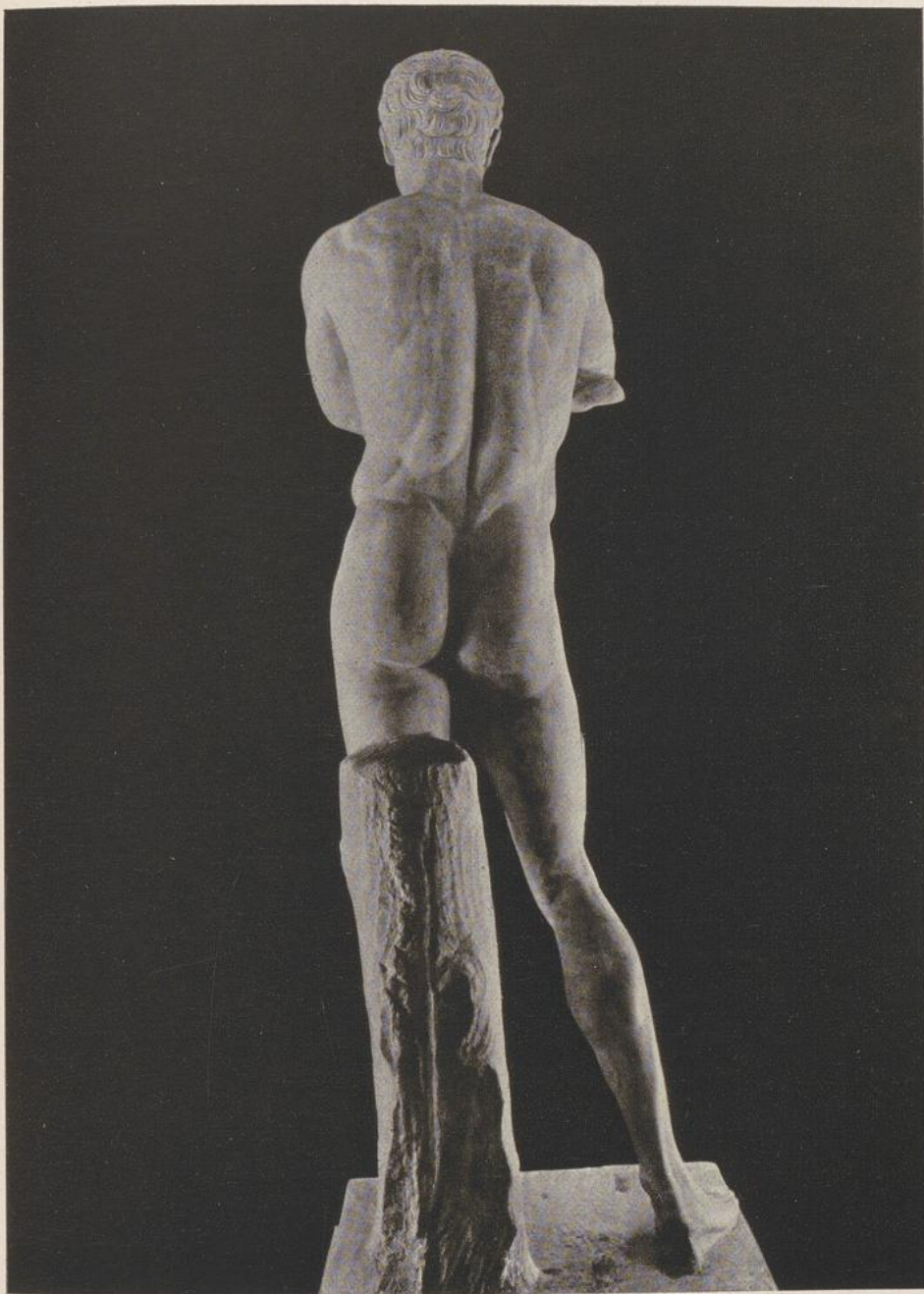

Der Apoxyomenos des Lysipp (Rückansicht)





Der Apoxyomenos des Lysipp (Ansicht von der rechten Seite)



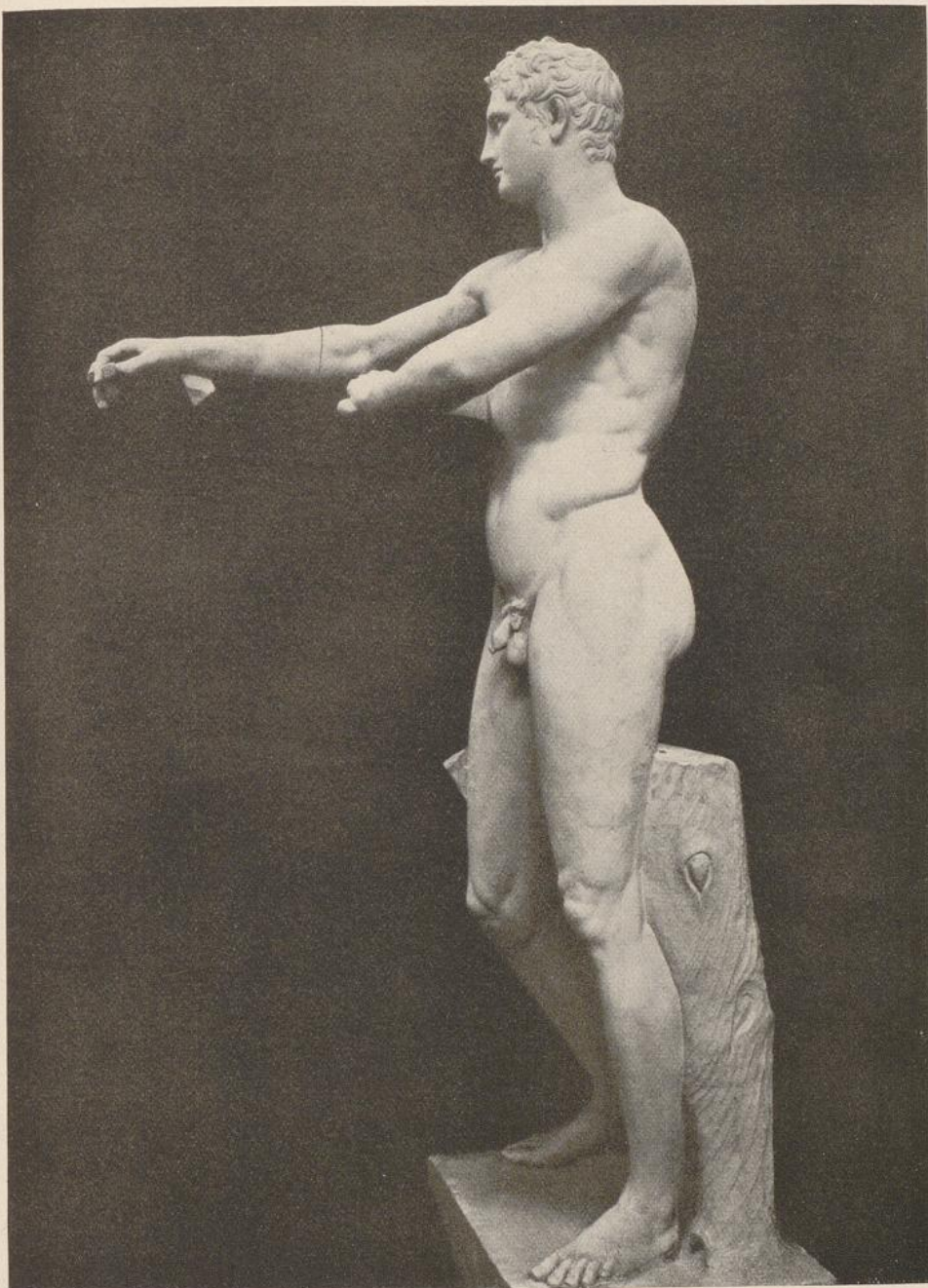

Der Apoxyomenos des Lysipp (Ansicht von der linken Seite, nach Gipsabguß)



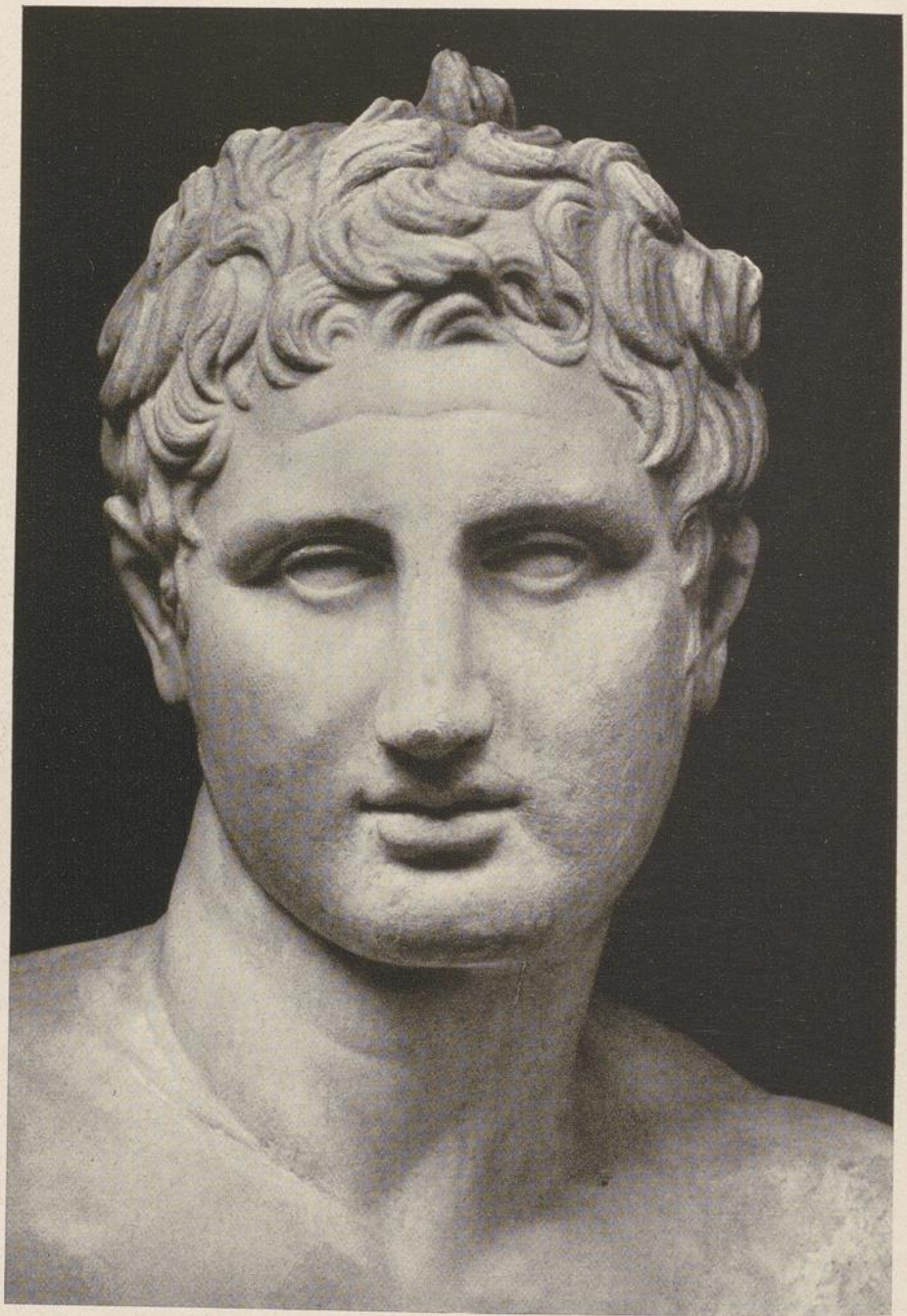

Kopf des Apoxyomenos des Lysipp. Rom, Vatikan



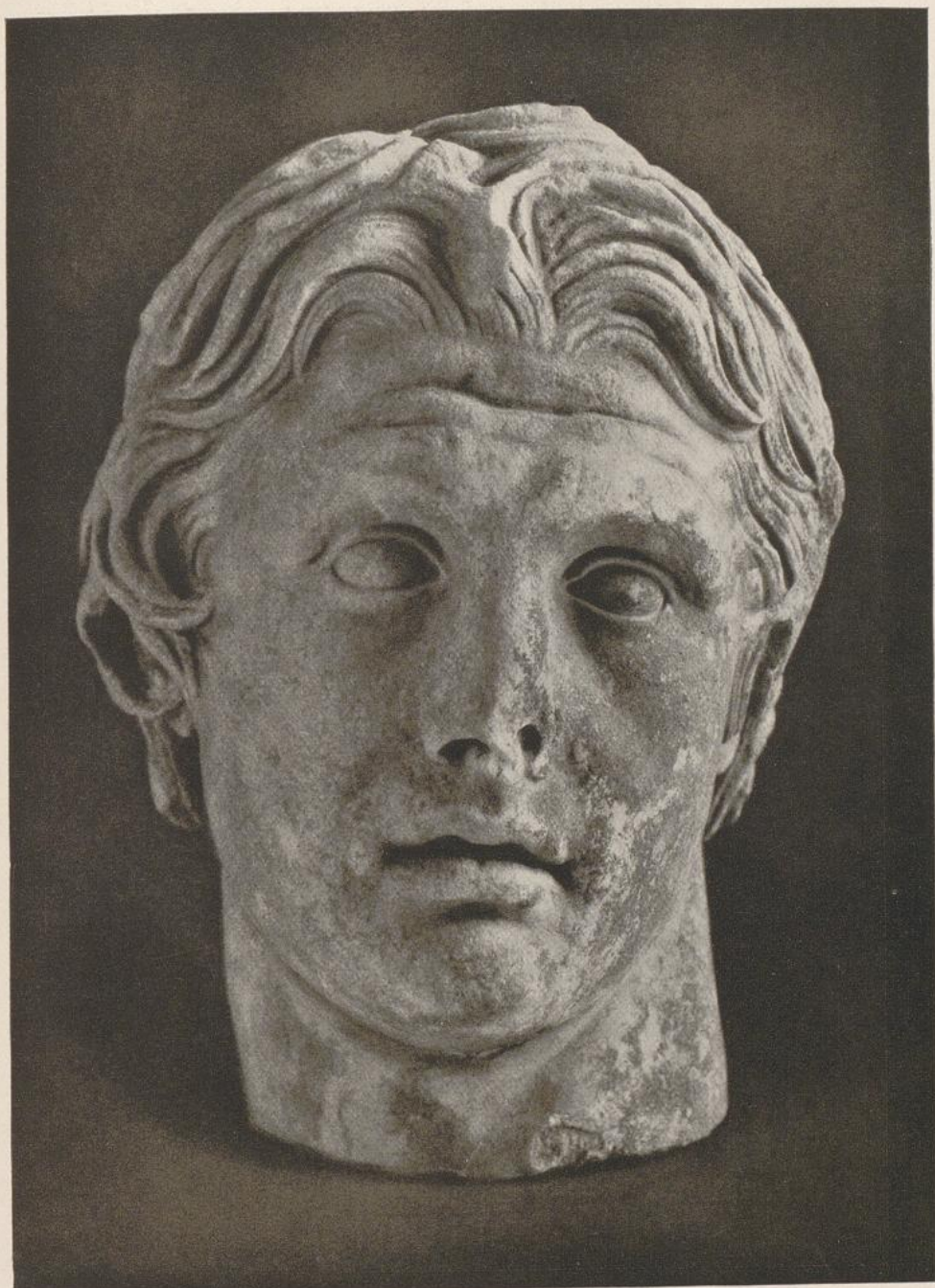

Kopf Alexanders des Großen aus Pergamon. Römische Kopie. Istanbul, Museum



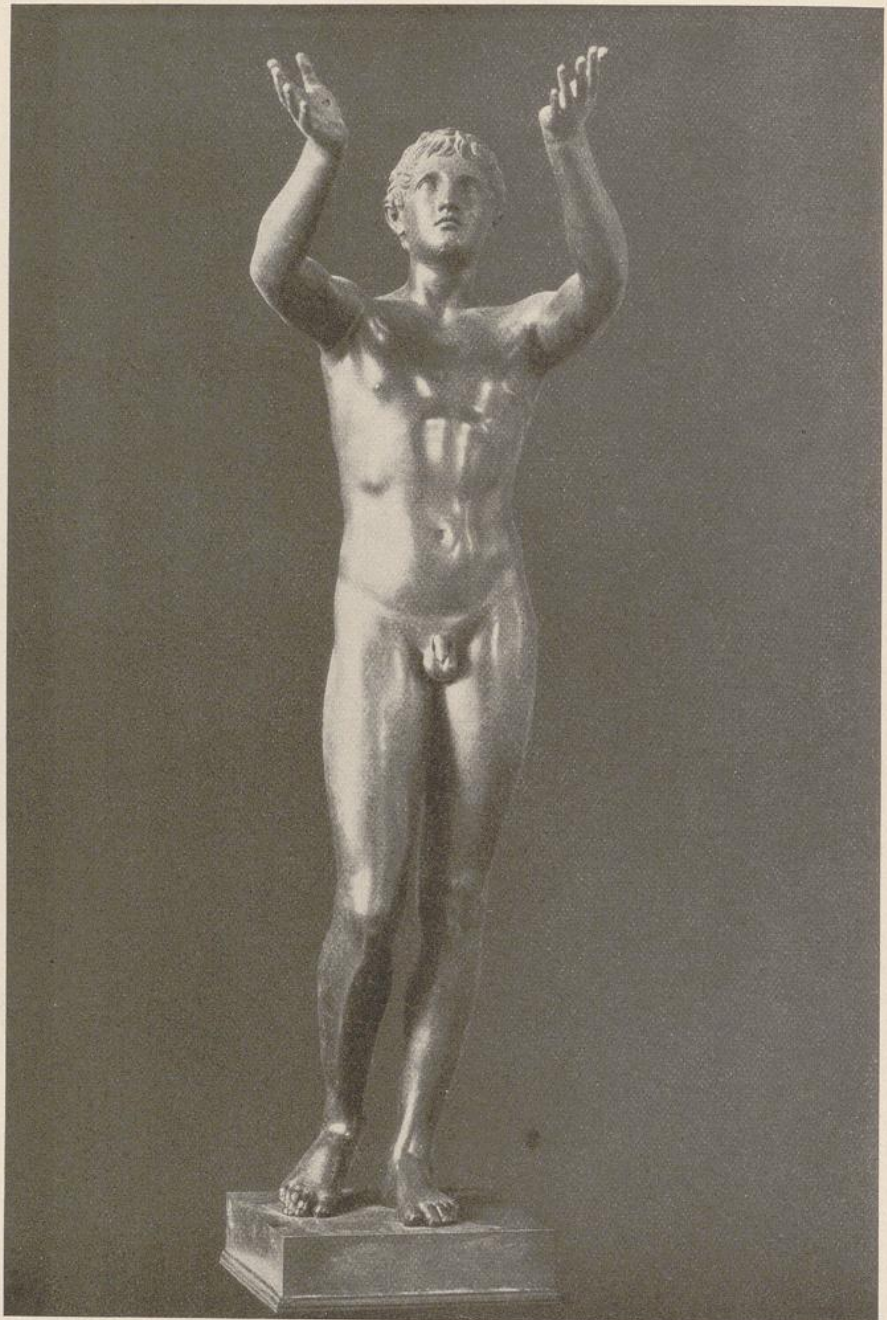

Bronzestatue eines betenden Knaben (Arme ergänzt). Berlin, Altes Museum



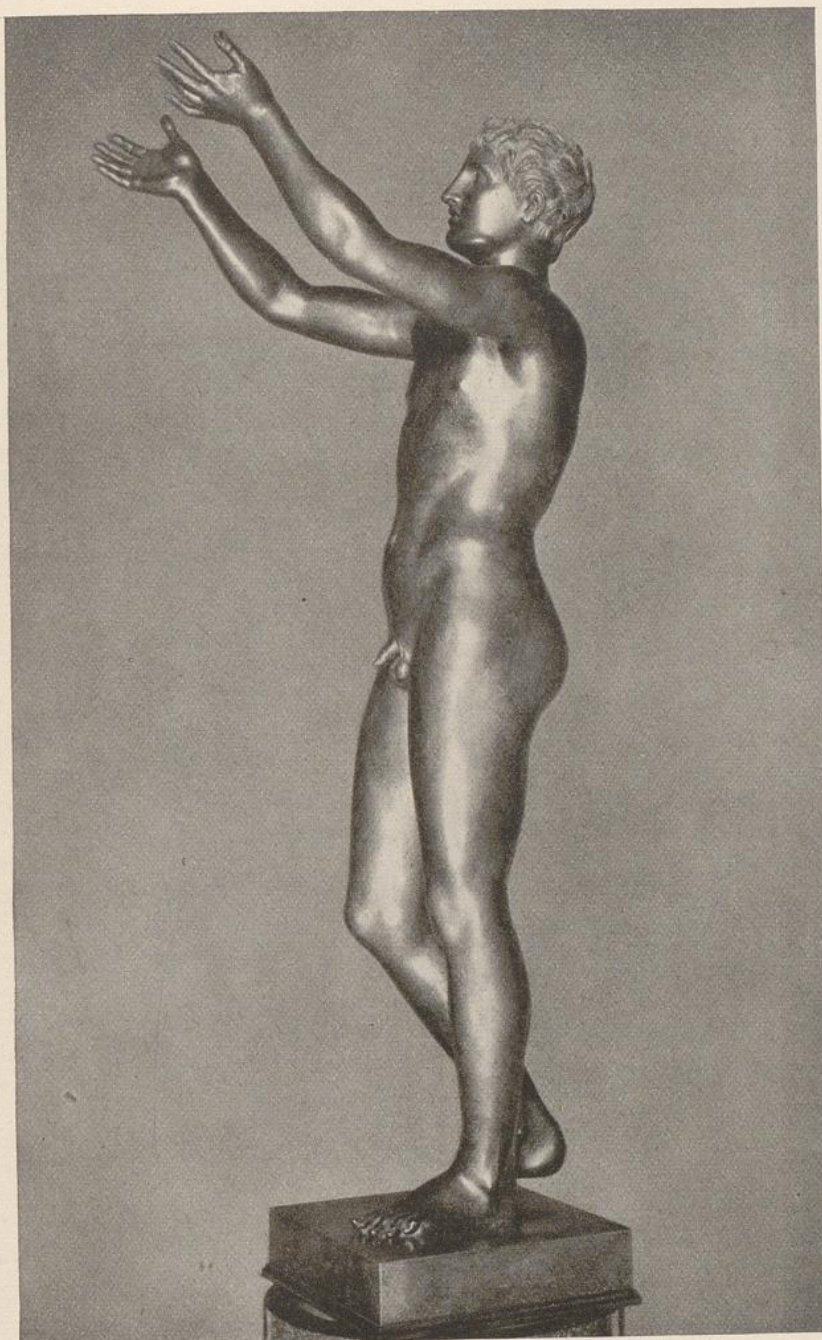

Bronzestatue eines betenden Knaben (Seitenansicht)



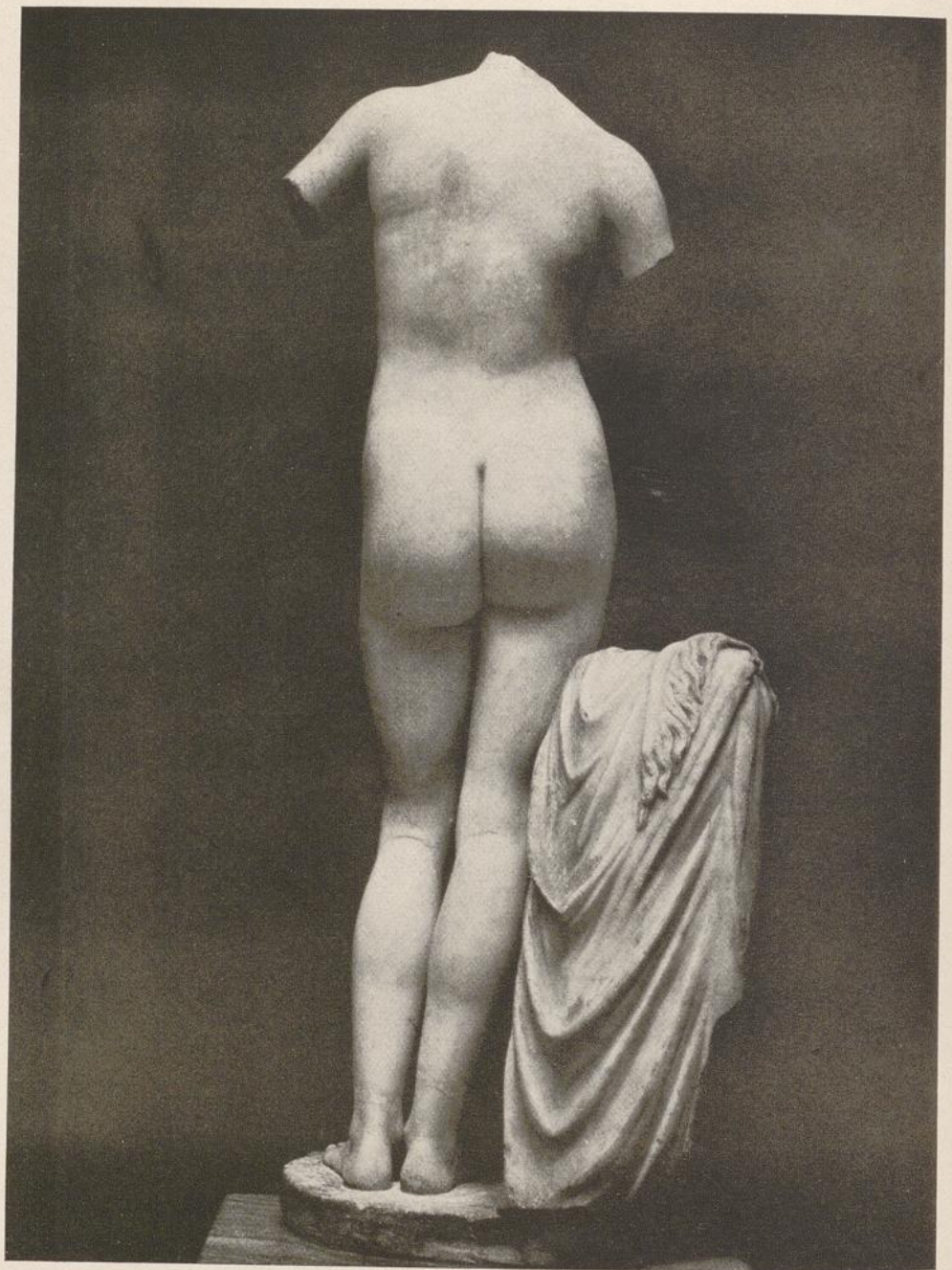

Aphrodite aus Kyrene. Römische Kopie. Rom, Thermenmuseum



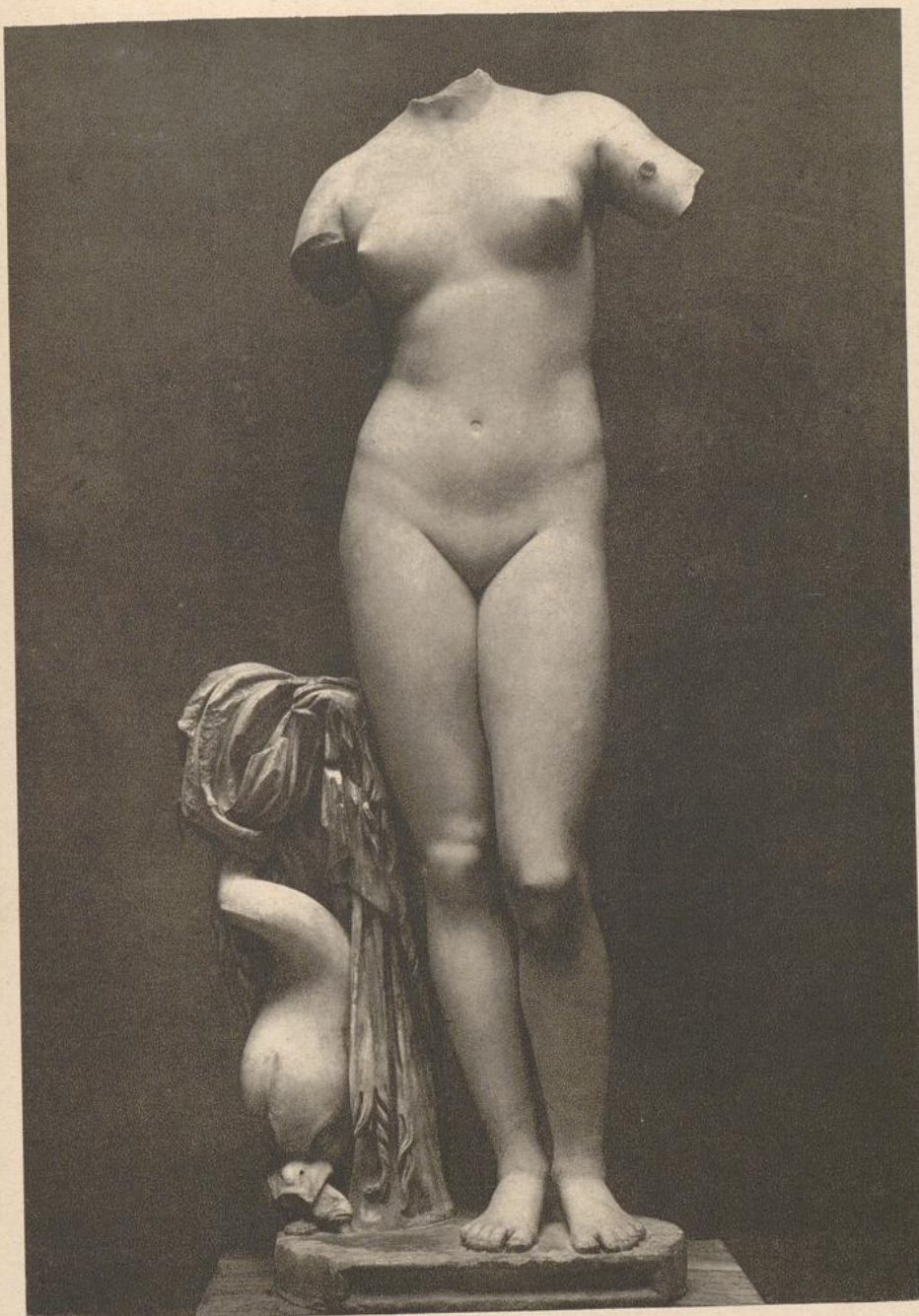

Aphrodite aus Kyrene. Römische Kopie. Rom, Thermenmuseum







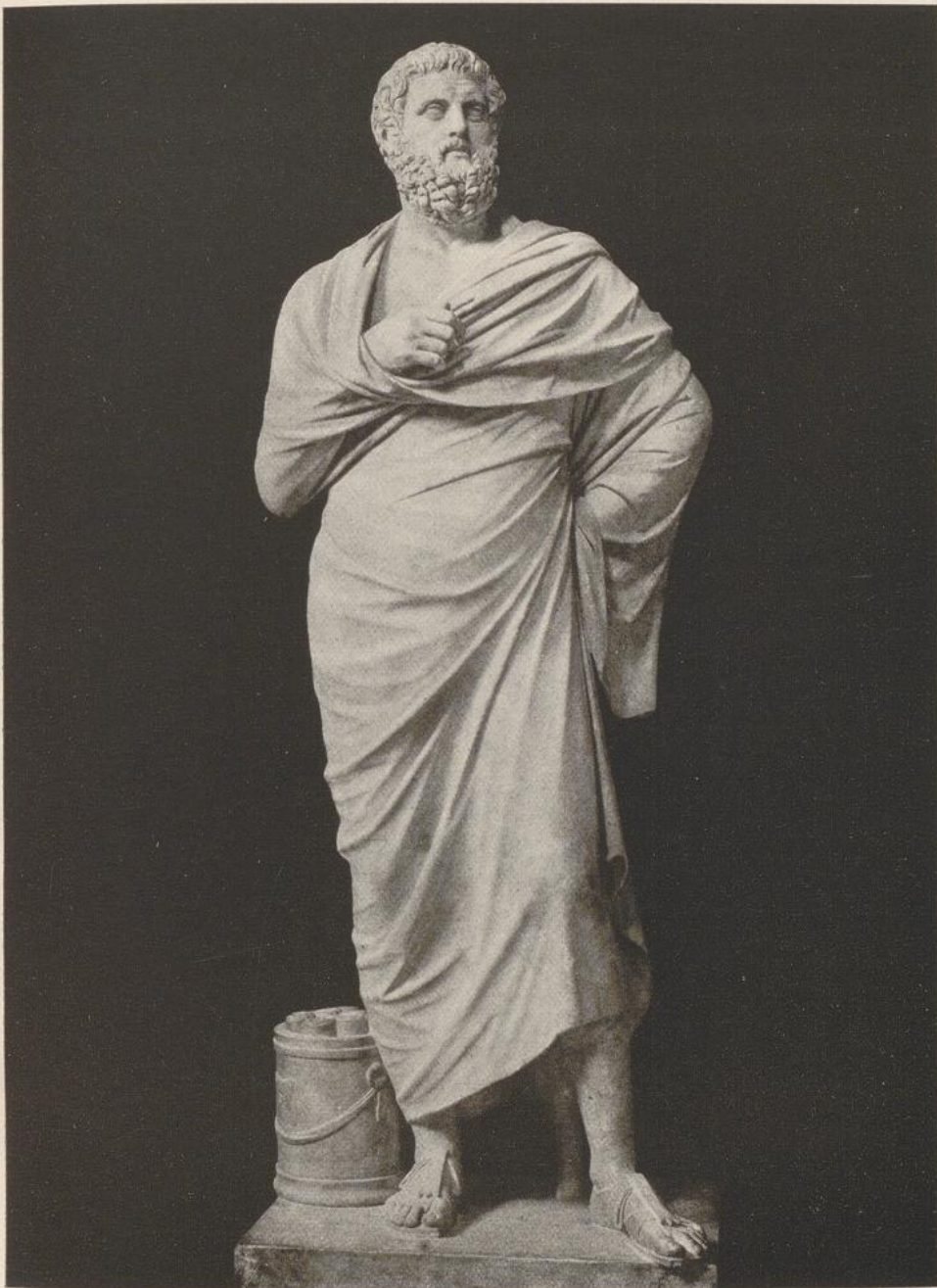

Statue des Sophokles. Römische Kopie. Rom, Lateran



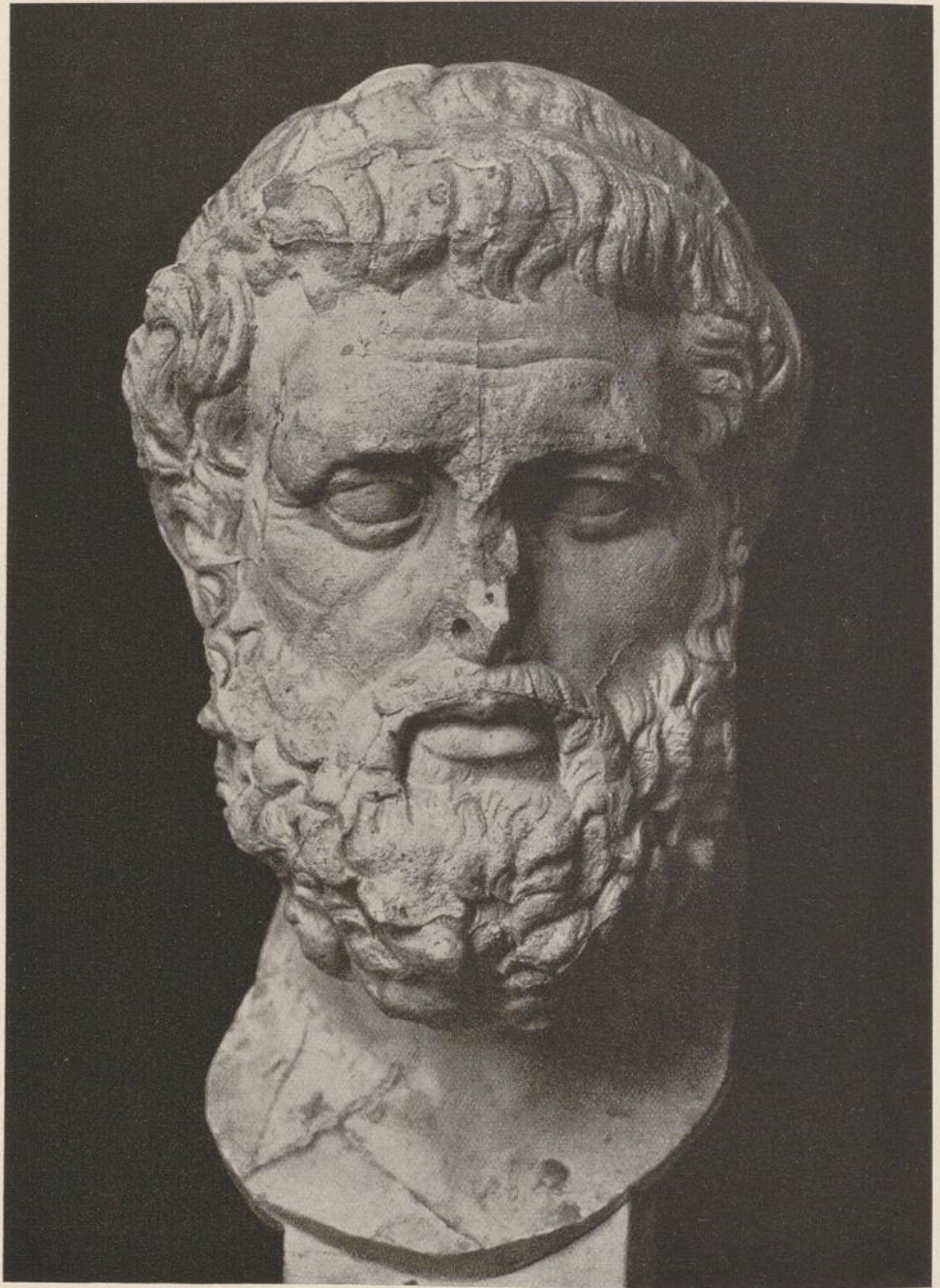

Kopf der Statue des Sophokles im Lateran. Gipsabguß vor der Überarbeitung.  
Rom, Villa Medici



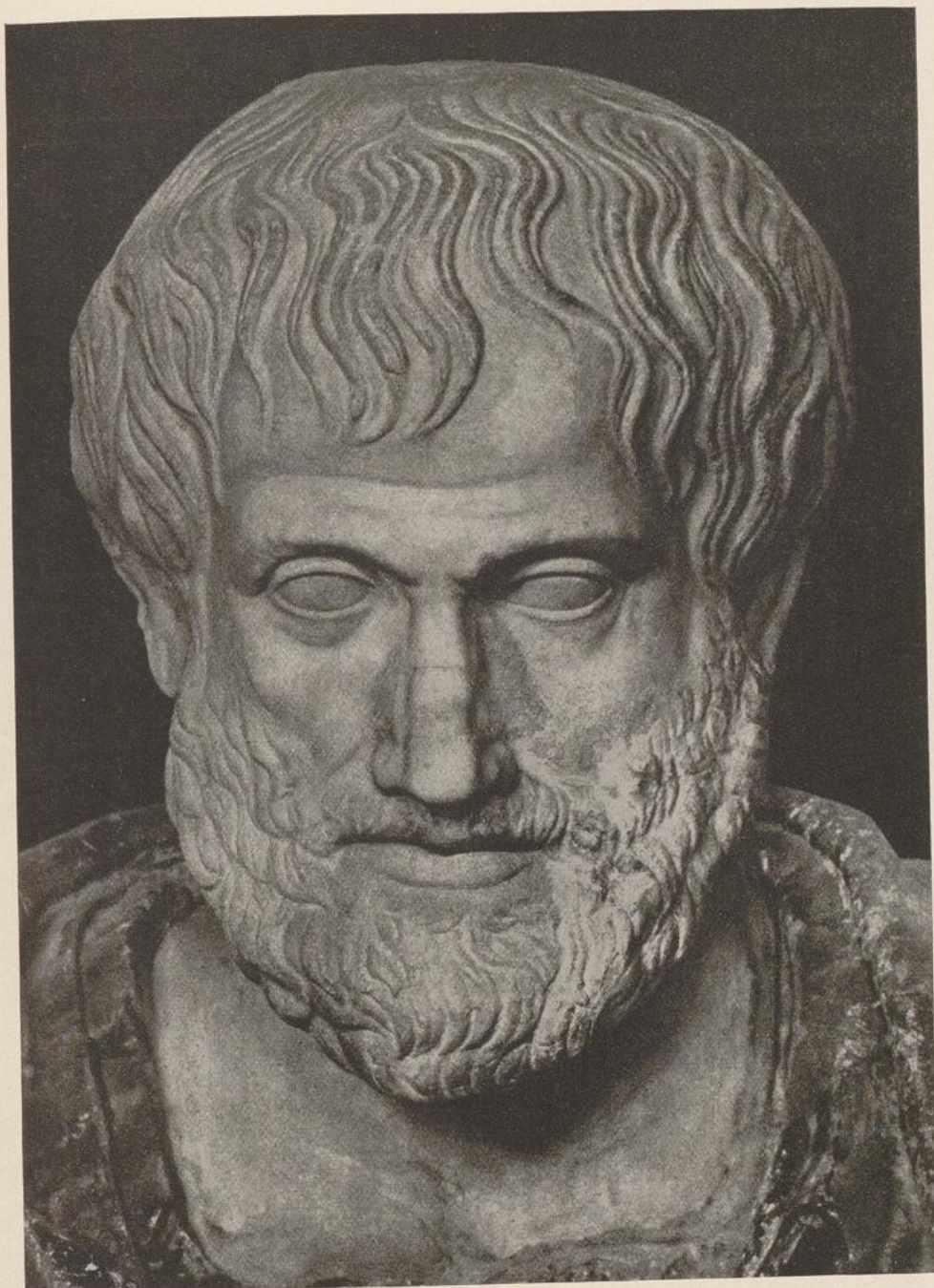

Kopf des Aristoteles. Römische Kopie. Rom, Thermenmuseum



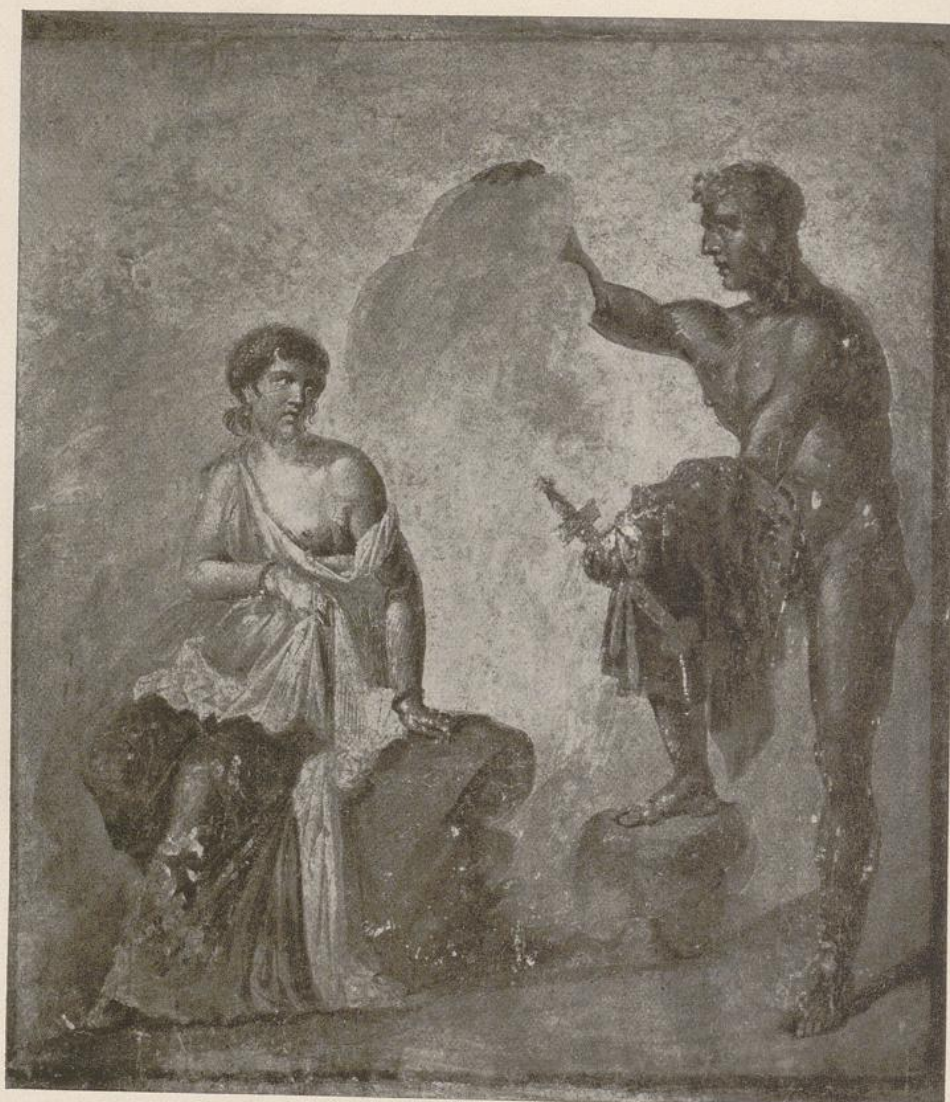

Io und Argos, Wandgemälde in Pompeji





Tafel XXVIII



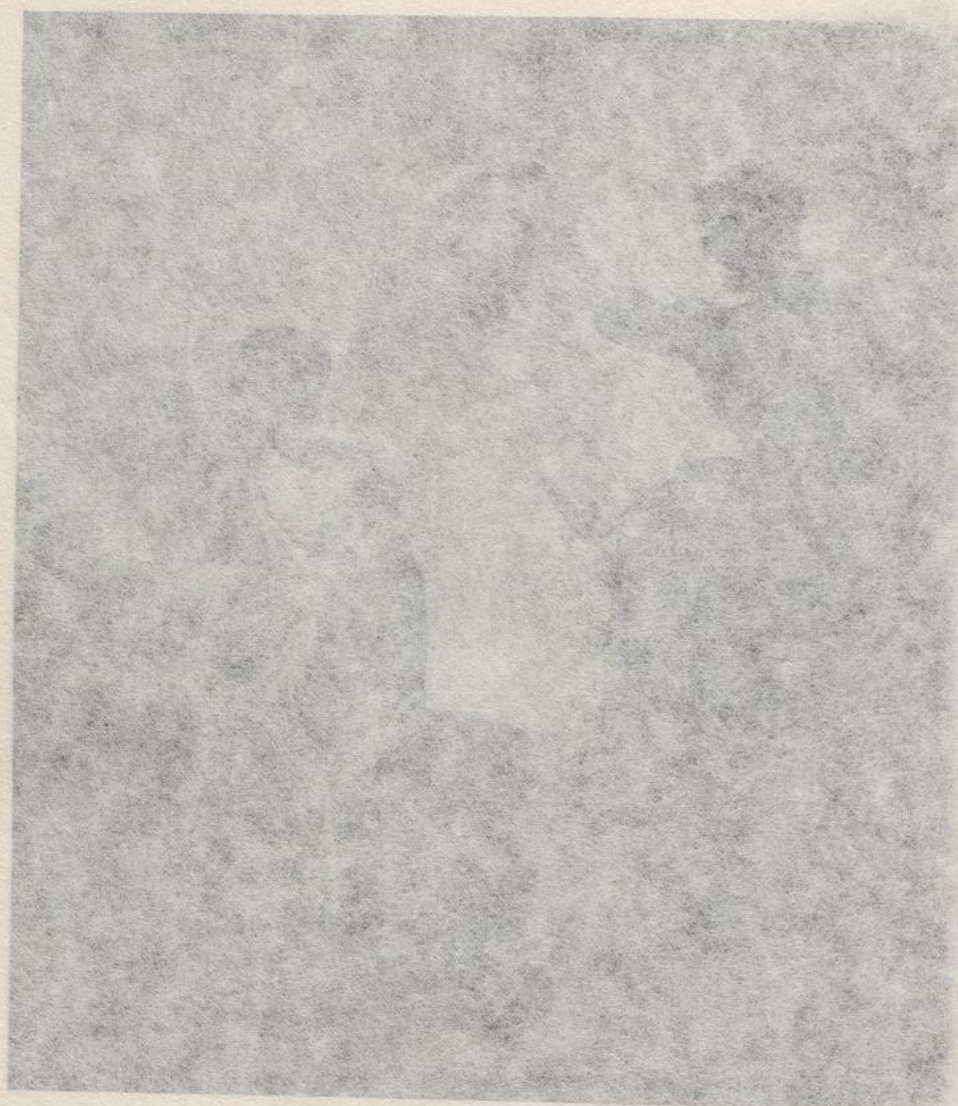

Io und Argos, Wandgemälde in Pompeji





Bestrafung des Eros, pompejanisches Wandgemälde. Neapel, Nationalmuseum









Achill entläßt Briseis, pompejanisches Wandgemälde. Neapel, Nationalmuseum



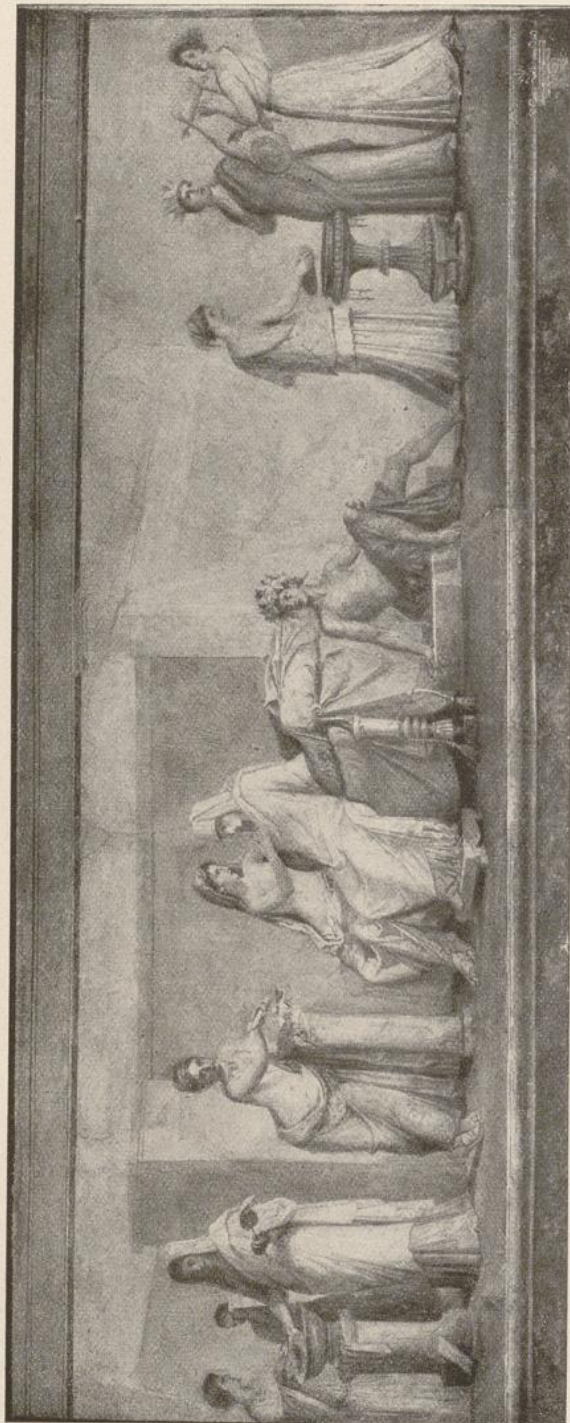

Die sogenannte Aldobrandinische Hochzeit, römisches Wandgemälde. Rom, Vatikan





Alexanderschlacht, Mosaik aus der Casa del Fauno in Pompeji. Neapel, Nationalmuseum



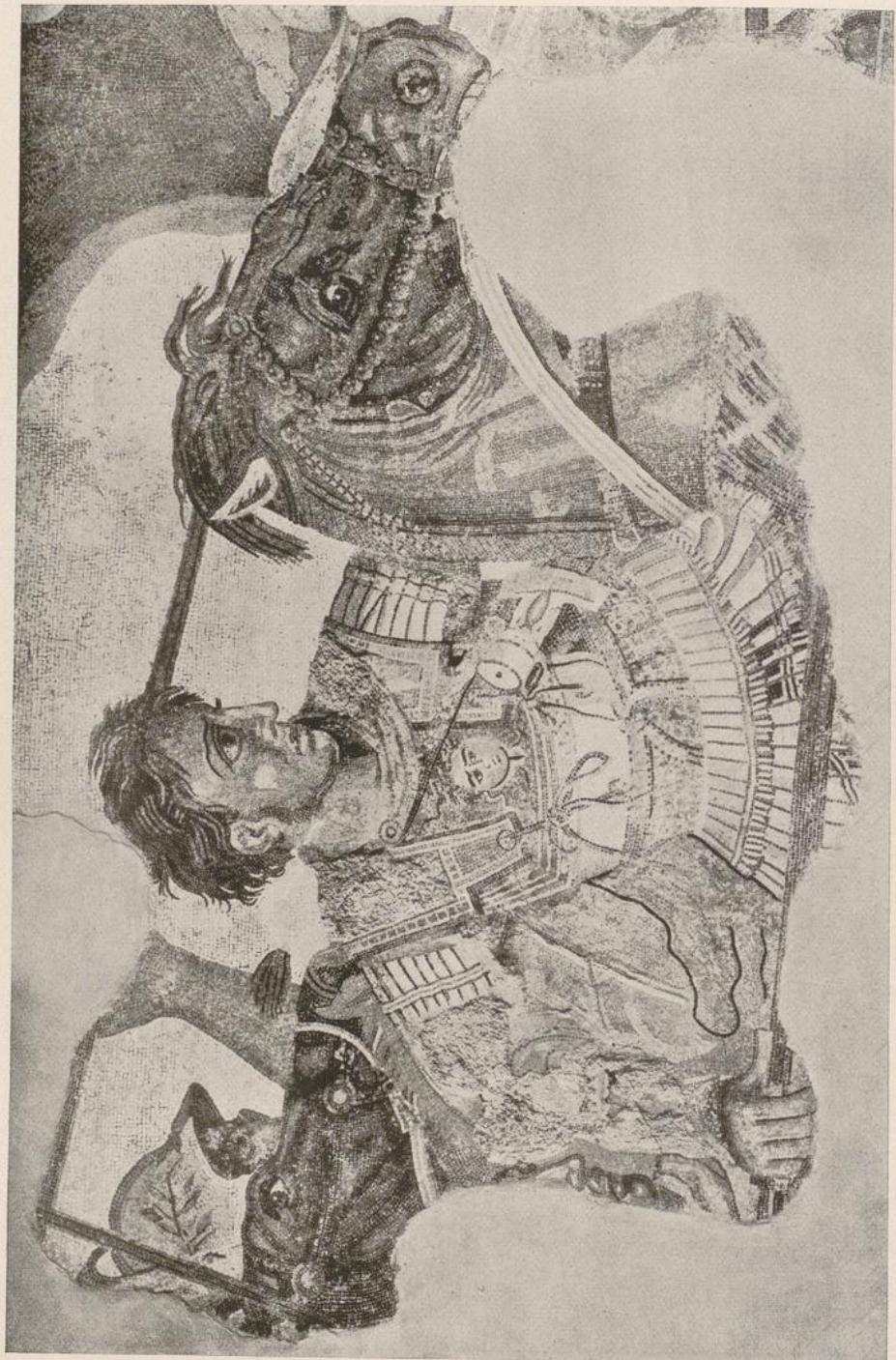

Alexander, Ausschnitt aus dem Mosaik der Alexanderschlacht. Neapel, Nationalmuseum





Darcios, Ausschnitt aus dem Mosaik der Alexanderschlacht. Neapel, Nationalmuseum



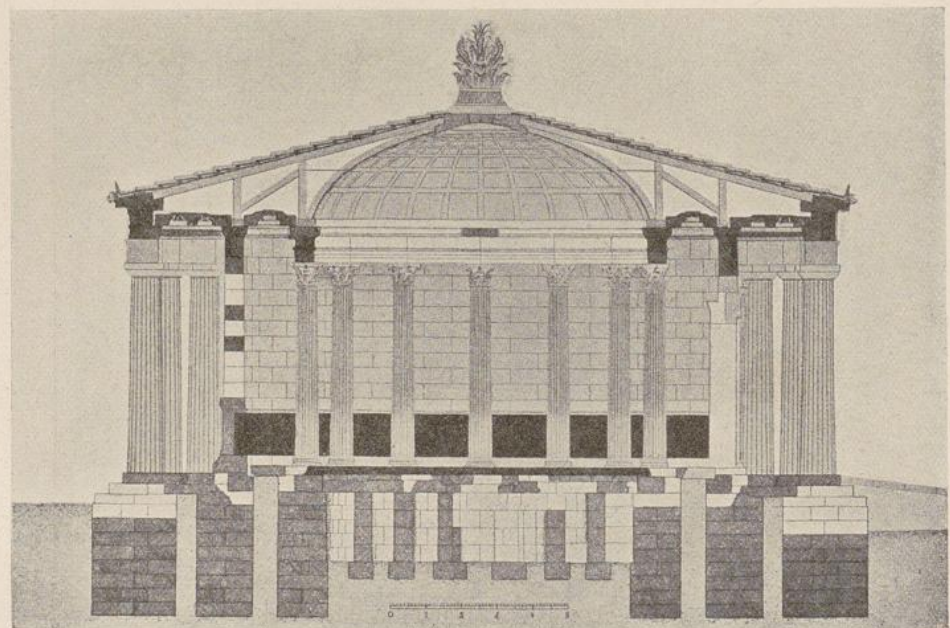
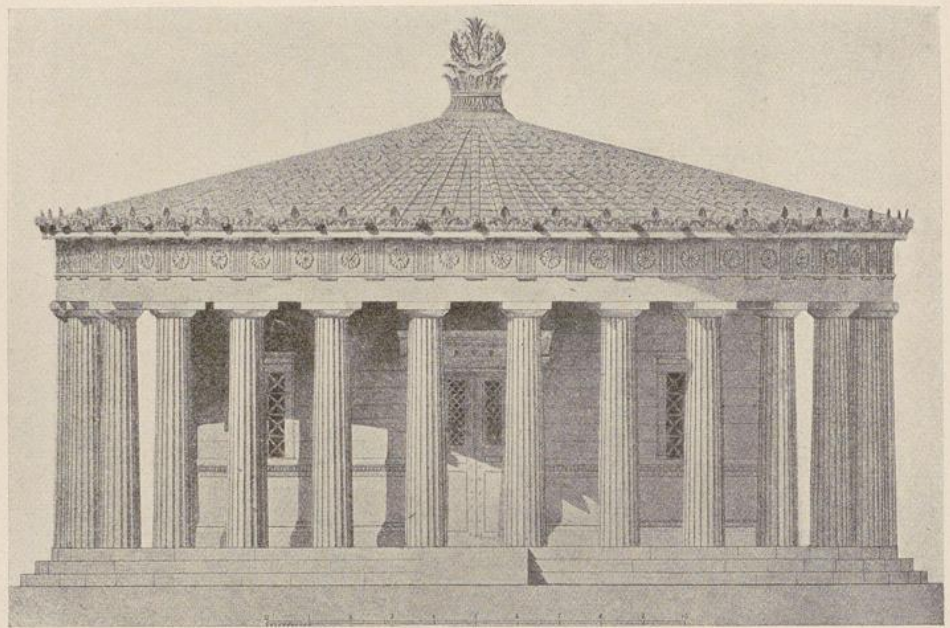

Die Tholos (Rundbau) in Epidauros. Baumeister: Polyklet der Jüngere.  
(Rekonstruierte Ansicht und Querschnitt)





Korinthisches Kapitell von der Tholos in Epidauros. Epidauros, Museum





Das Monument des Lysikrates in Athen



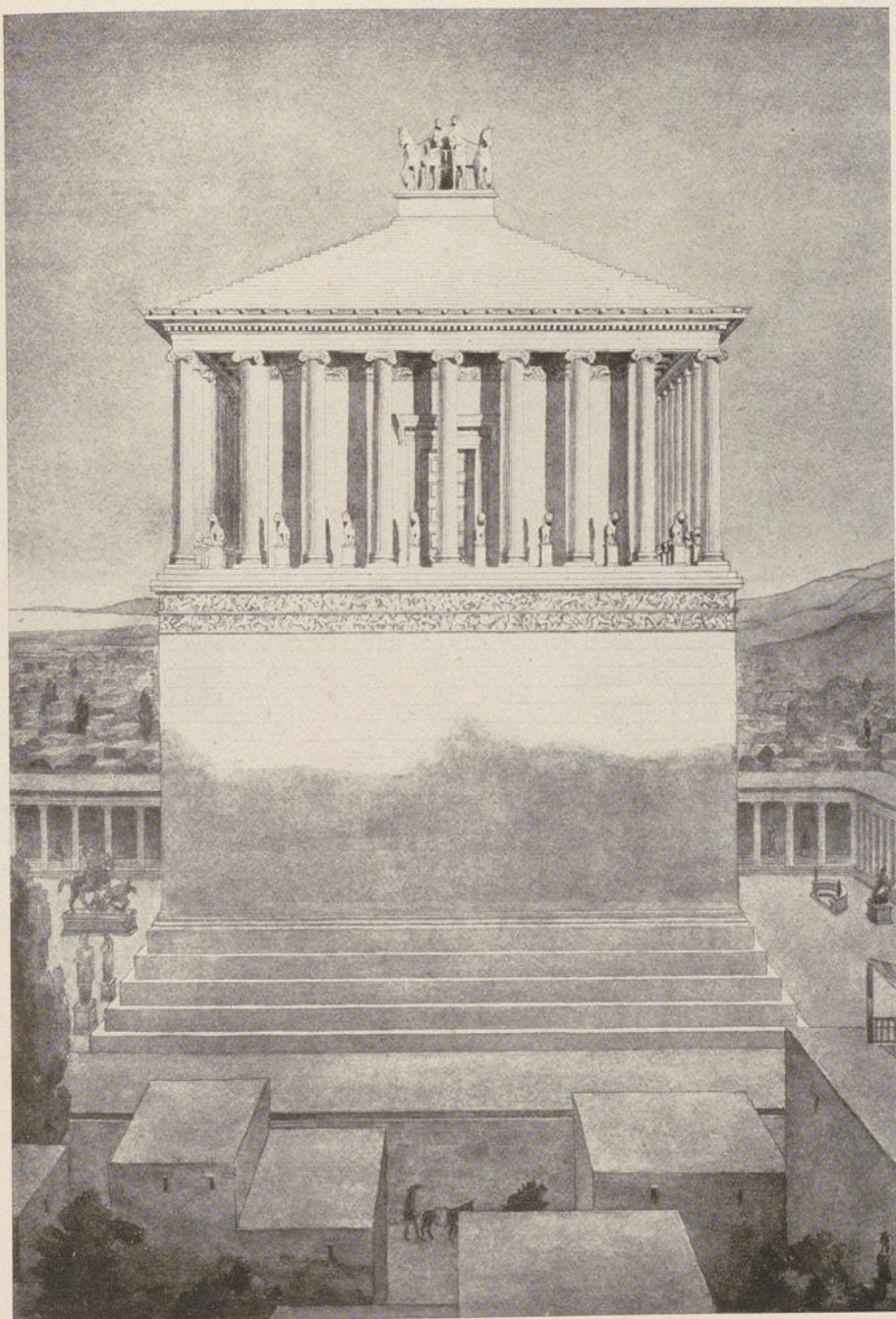

Das Mausoleum von Halikarnassos (Rekonstruktion)





Kampf von Griechen und Amazonen, Friesplatte vom Mausoleum in Halikarnassos, London, British Museum





Kampf von Griechen und Amazonen, Friesplatte vom Mausoleum in Halikarnassos. London, British Museum





Wagenlenker, Teil einer Friesplatte vom Mausoleum in Halikarnassos.  
London, British Museum





Relief von einer Säulenbasis des jüngeren Artemisions in Ephesos.  
London, British Museum



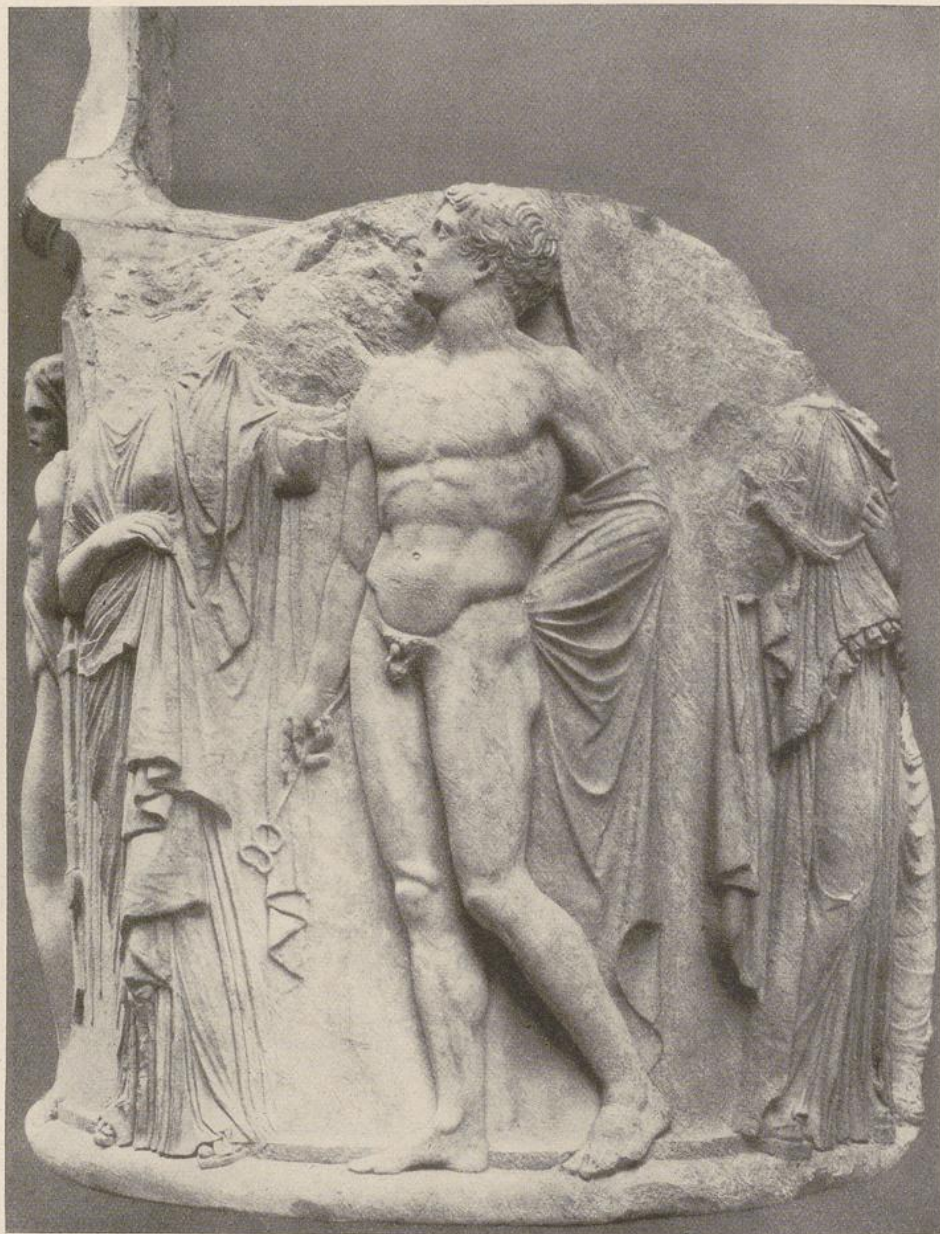

Relief von einer Säule des jüngeren Artemisions in Ephesos.  
London, British Museum



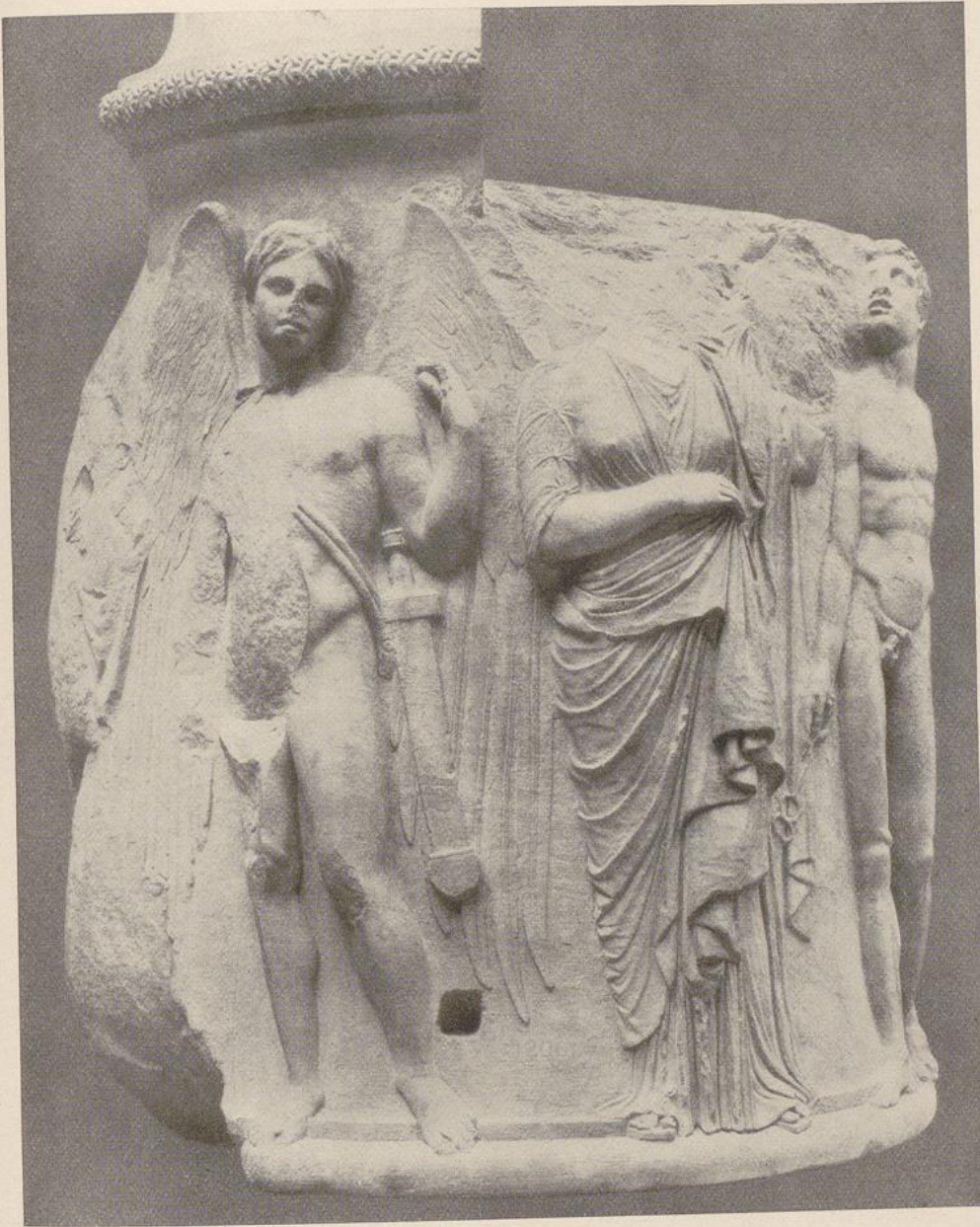

Relief von einer Säule des jüngeren Artemisions in Ephesos.  
London, British Museum





Der Wiener Amazoneusarkophag. Wien, Kunsthistorisches Museum.



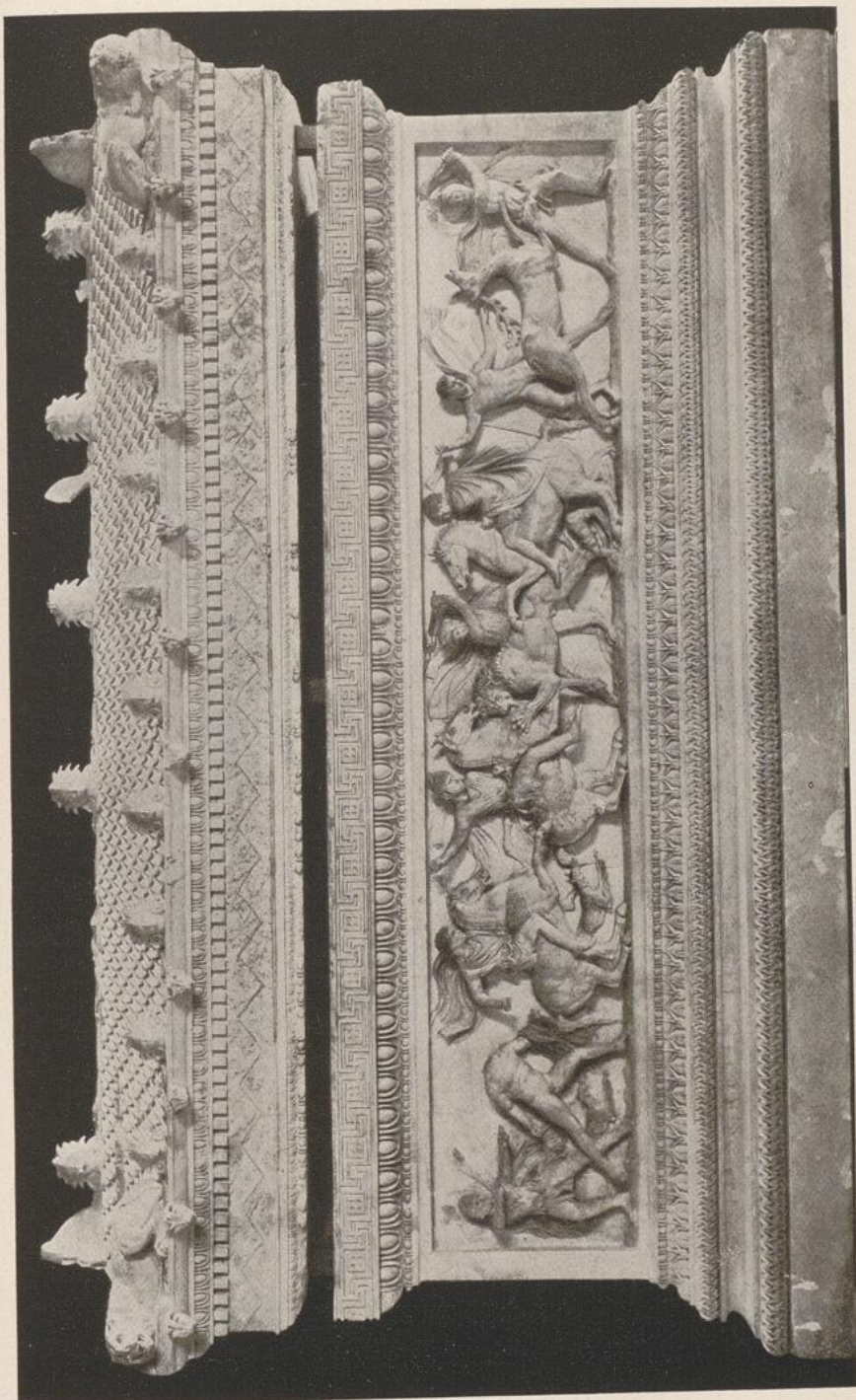

Der sogenannte Alexandersarkophag aus Sidon (Rückseite mit Jagdszene). Istanbul, Museum .



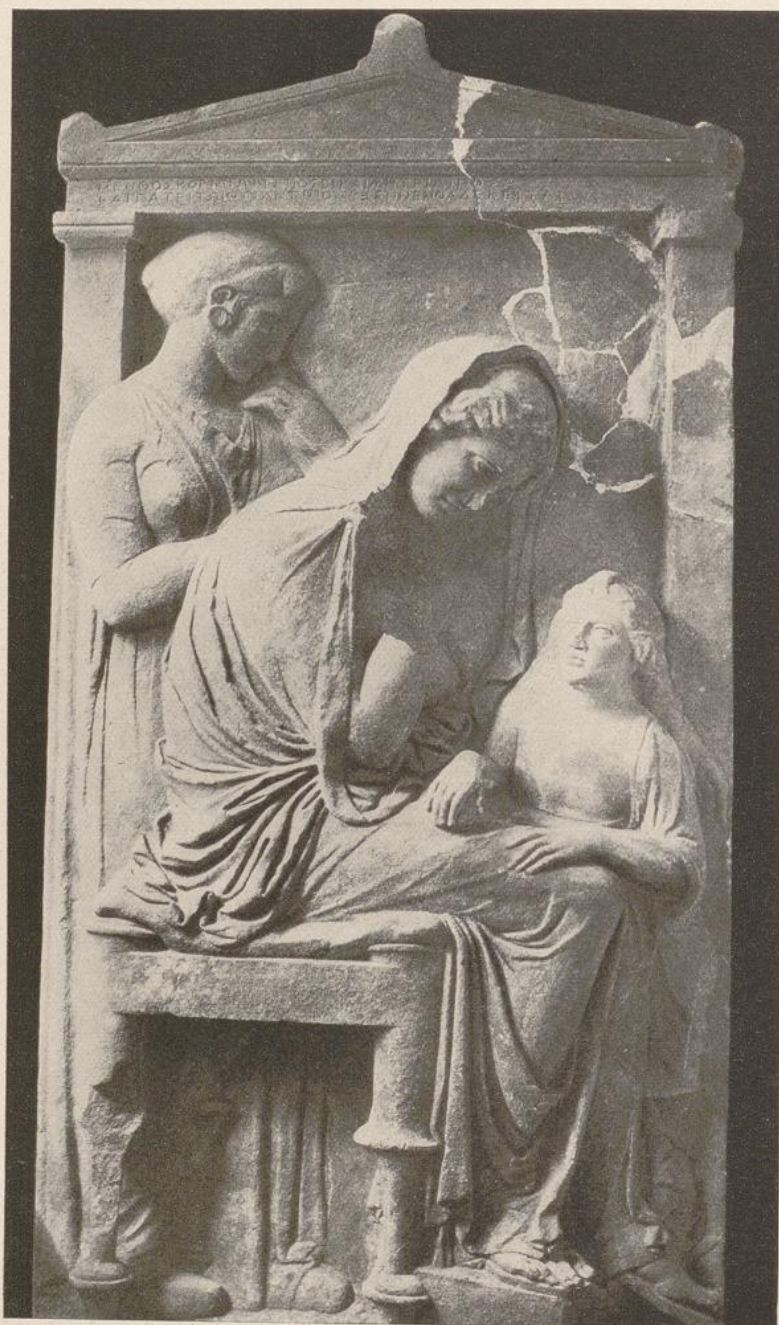

Grabstele der Polyxene. Athen, Nationalmuseum



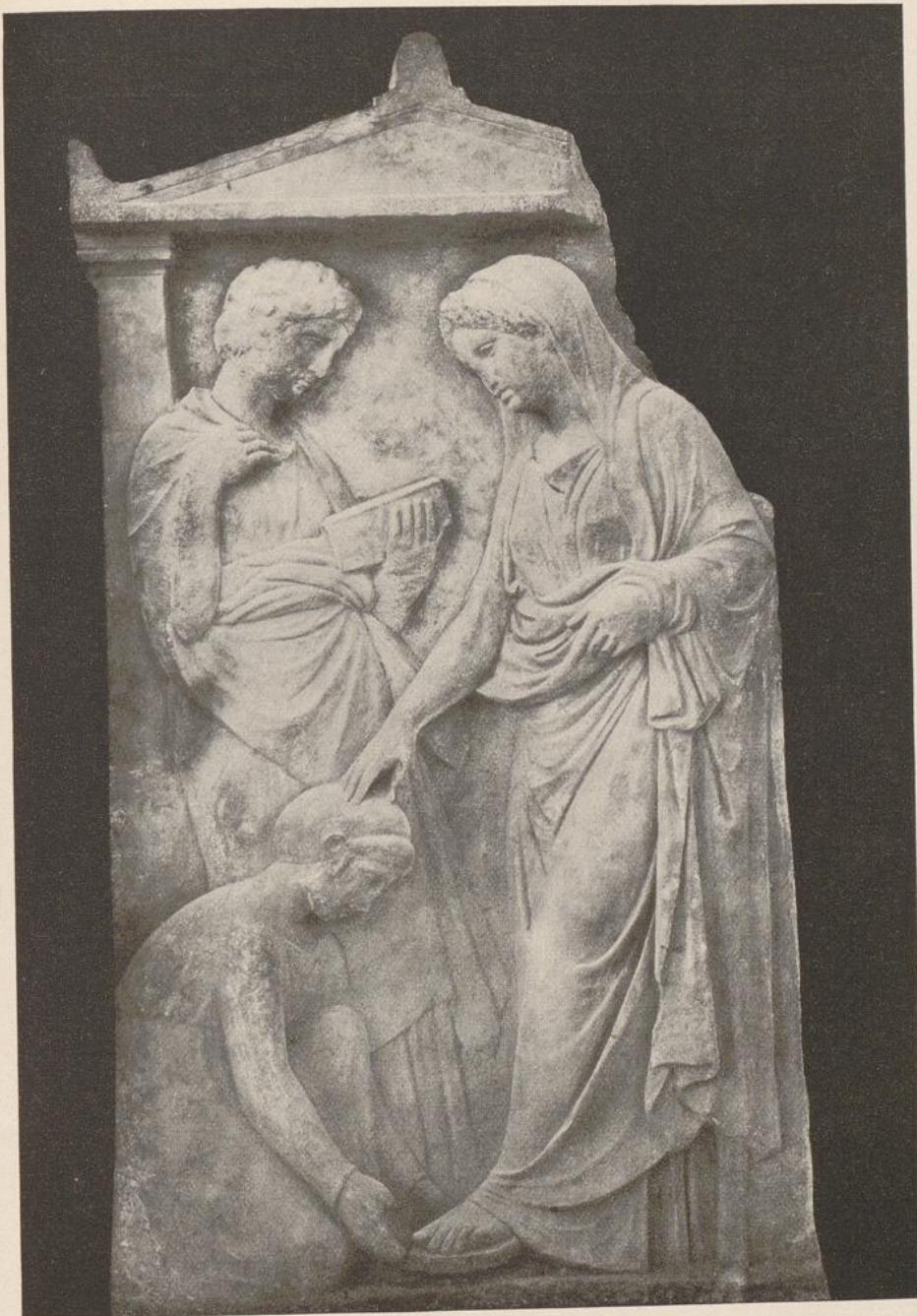

Grabstele der Ameinokleia. Athen, Nationalmuseum



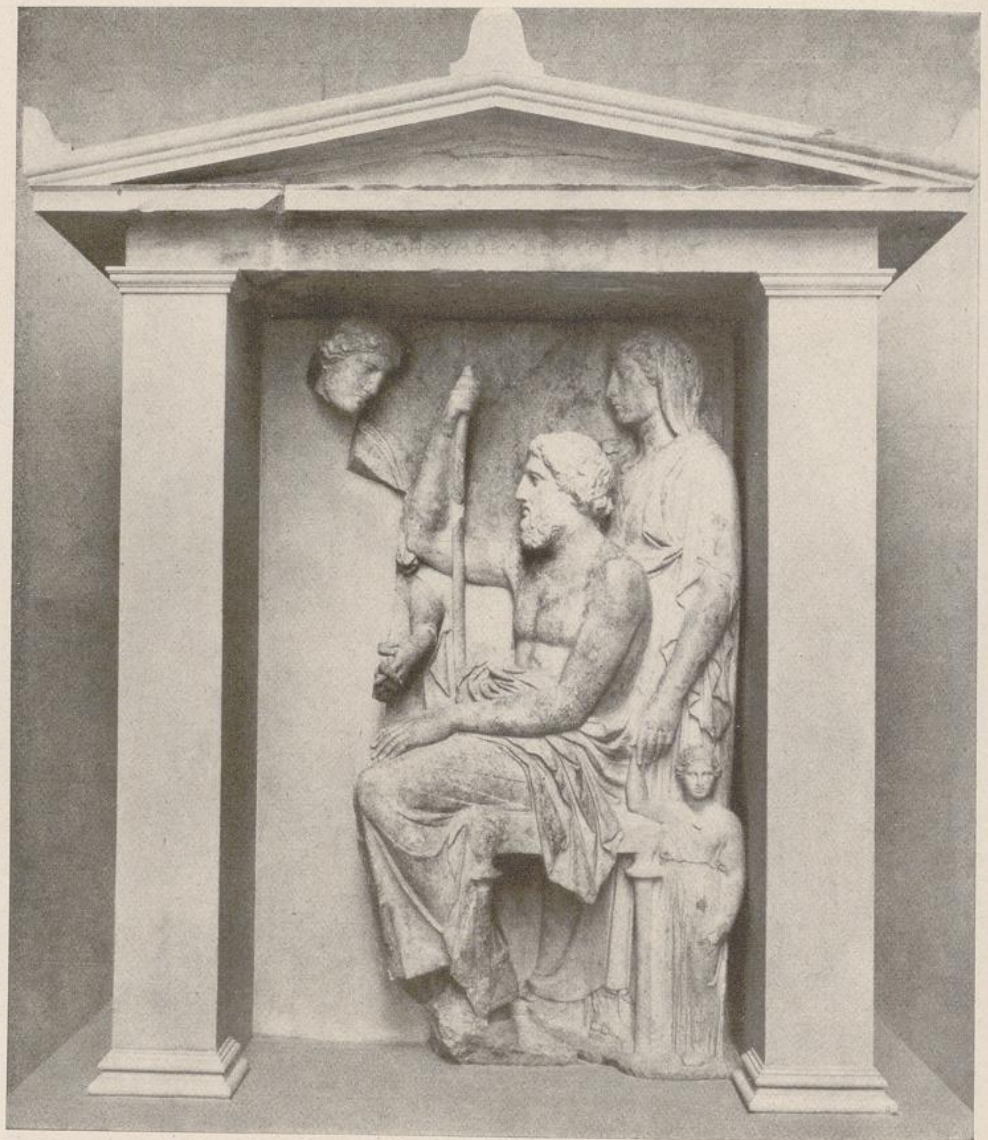

Grabmal der Sostrate. New York, Metropolitan Museum





Grabmal der Lysistrate. Berlin, Altes Museum



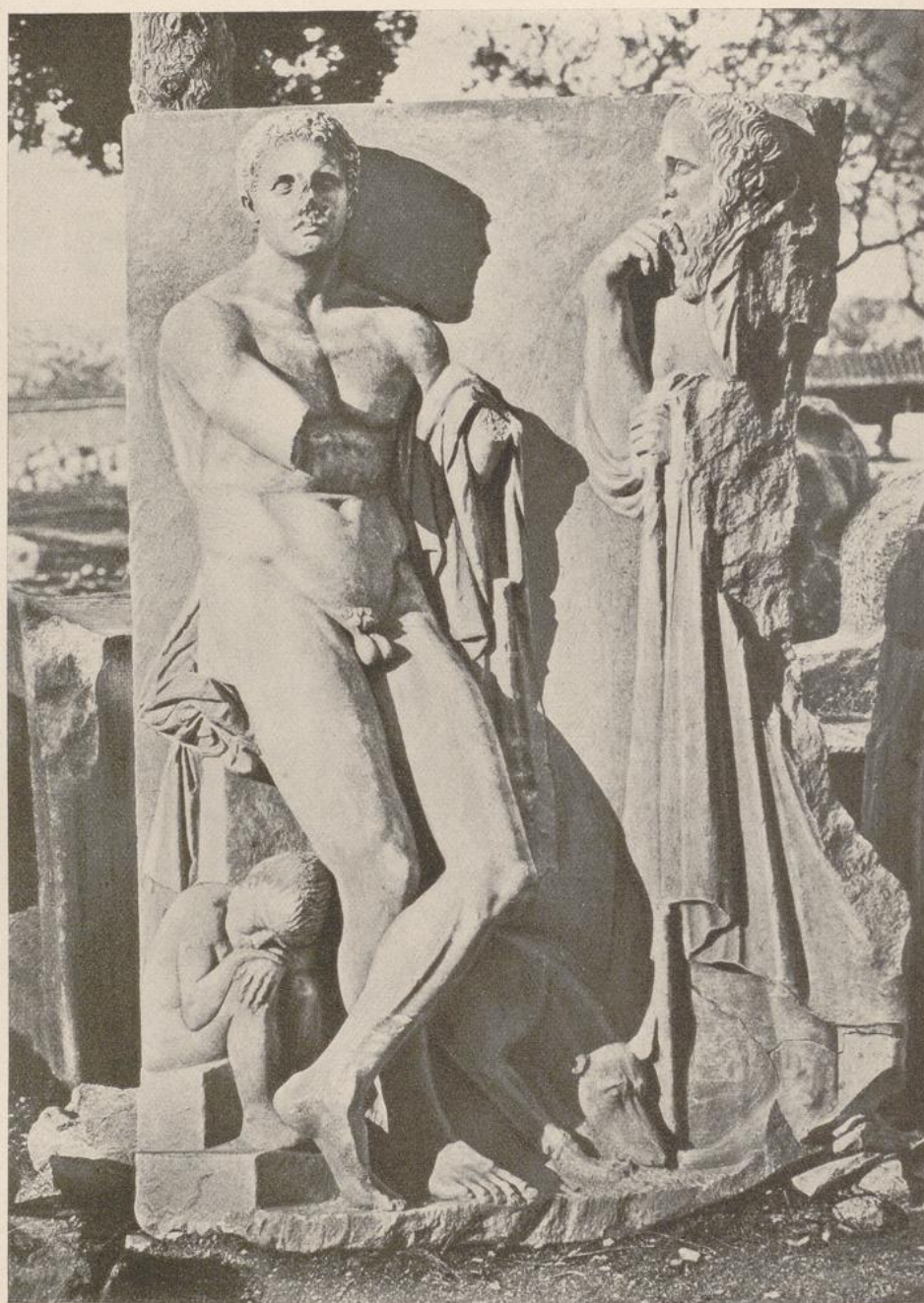

Grabmal eines Jünglings, gefunden am Ilissos. Athen, Nationalmuseum





Grabmal des Aristonantes. Athen, Nationalmuseum





Grabstele, Vase mit Relief (Jüngling mit Ball und Knabe). Athen, Nationalmuseum





Tafel XXIX



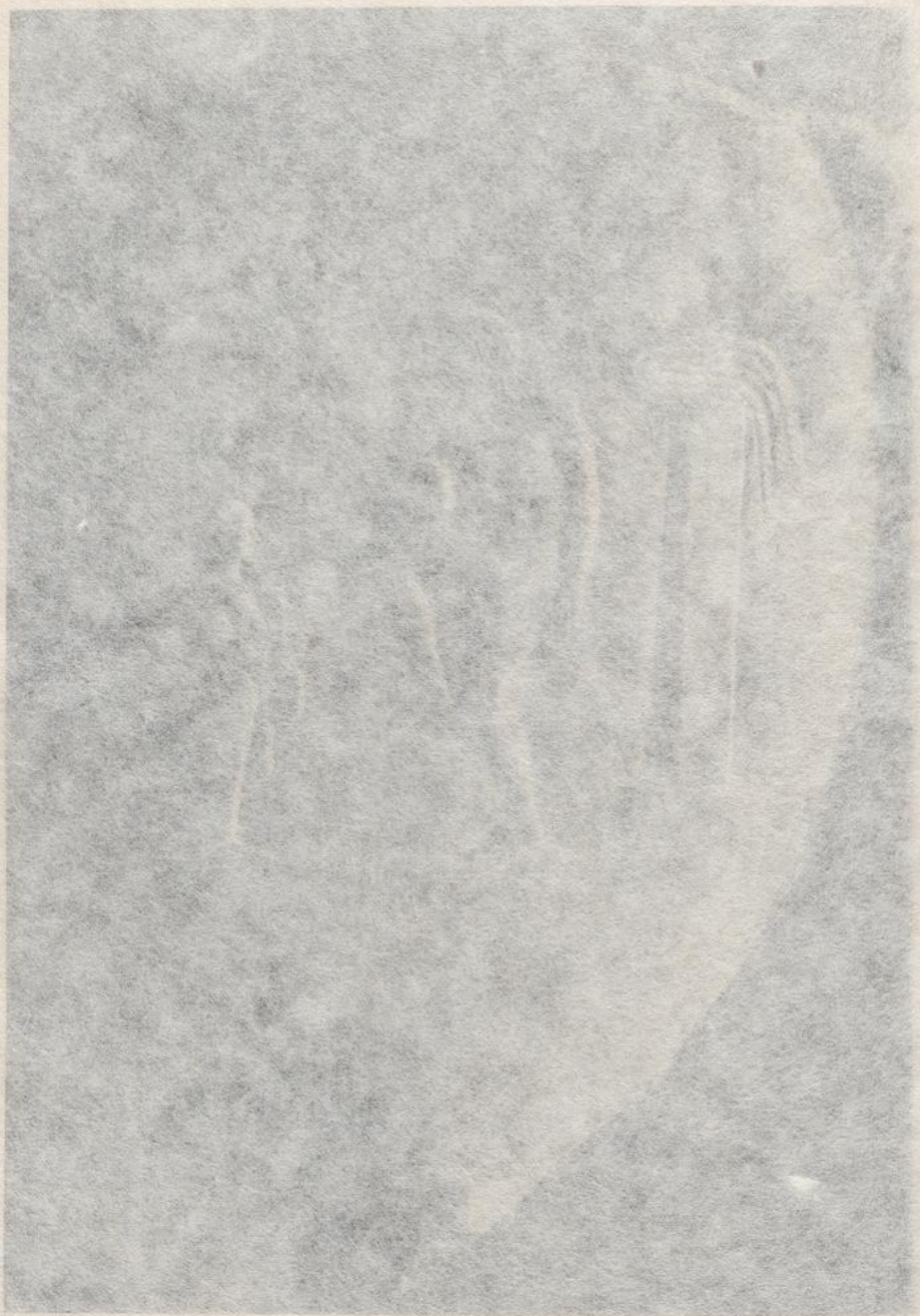

Grabstele, Vase mit Relief (Jüngling mit Ball und Knabe). Athen, Nationalmuseum.





Tonstatuette aus Tanagra. Berlin, Antiquarium









Tonstatuette aus Tanagra. Berlin, Antiquarium



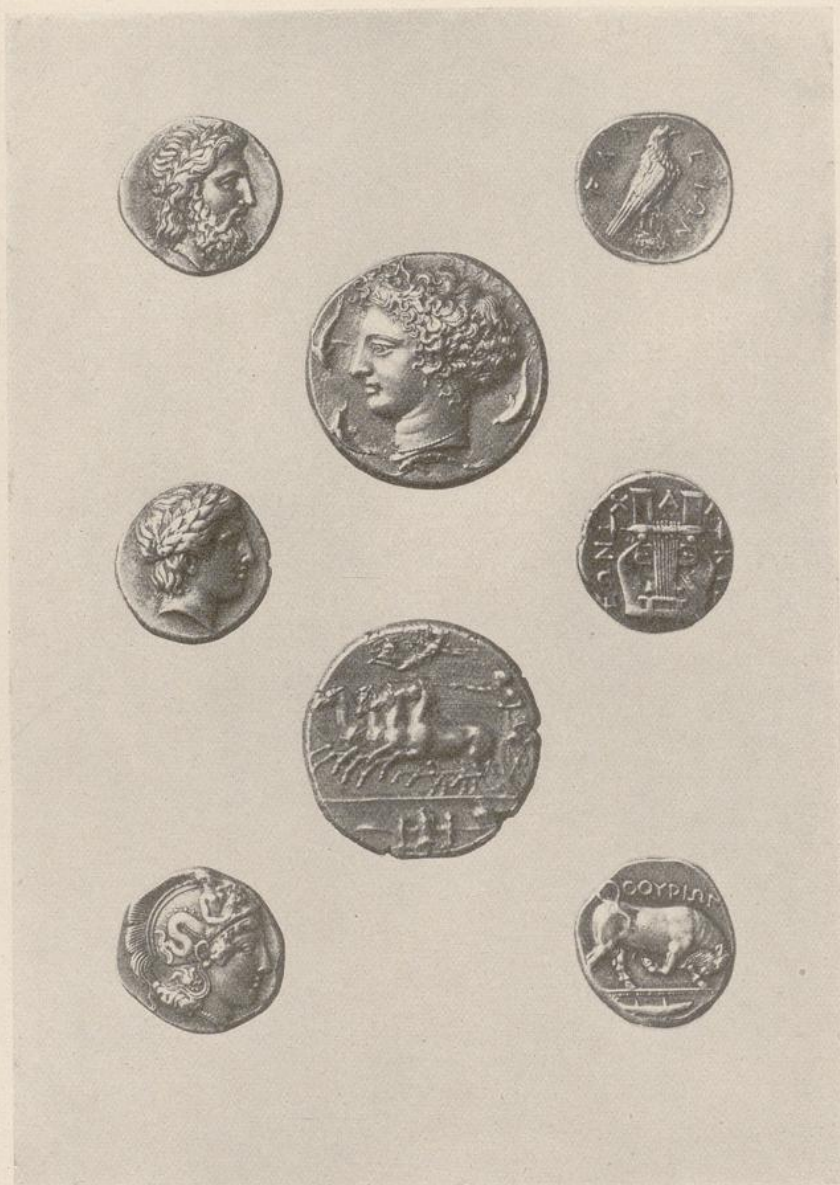

Griechische Münzen des fünften und vierten Jahrhunderts.  
Hamburg, Kunsthalle