



UNIVERSITÄTS-
BIBLIOTHEK
PADERBORN

Die Baukunst der neuesten Zeit

Platz, Gustav Adolf

Berlin, 1930

Der Ingenieurbau

[urn:nbn:de:hbz:466:1-94057](https://nbn-resolving.org/urn:nbn:de:hbz:466:1-94057)

DER INGENIEURBAU



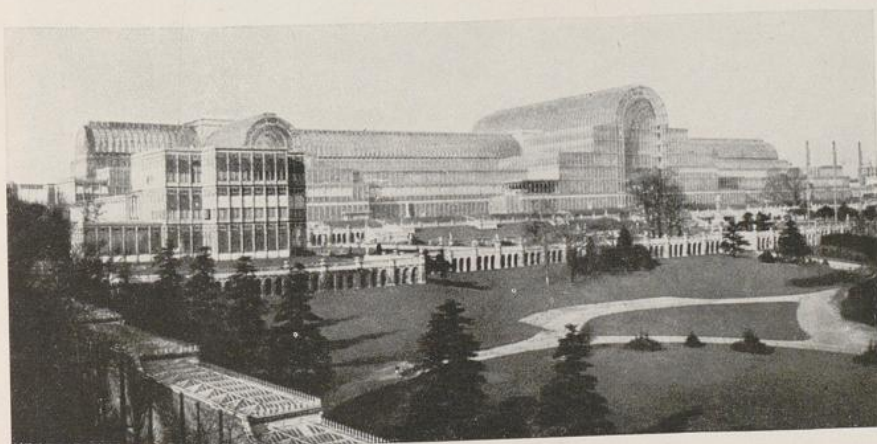
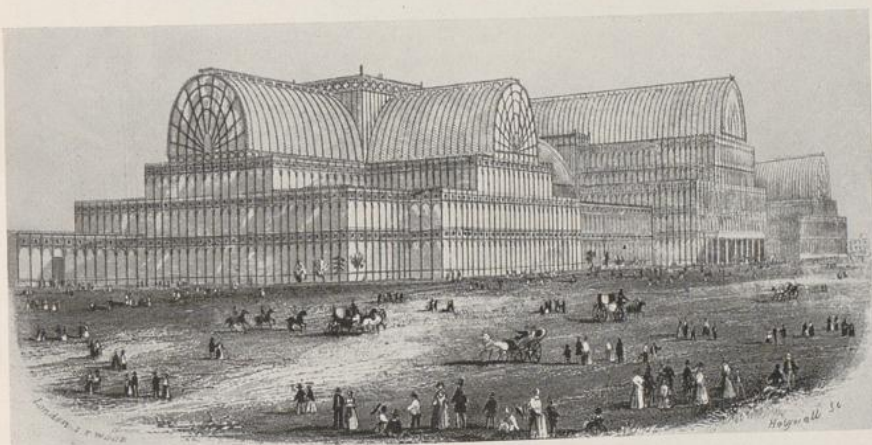

Joseph Paxton: Kristallpalast, Sydenham bei London
Entwürfe (1851) und zweite Ausführung (1854)

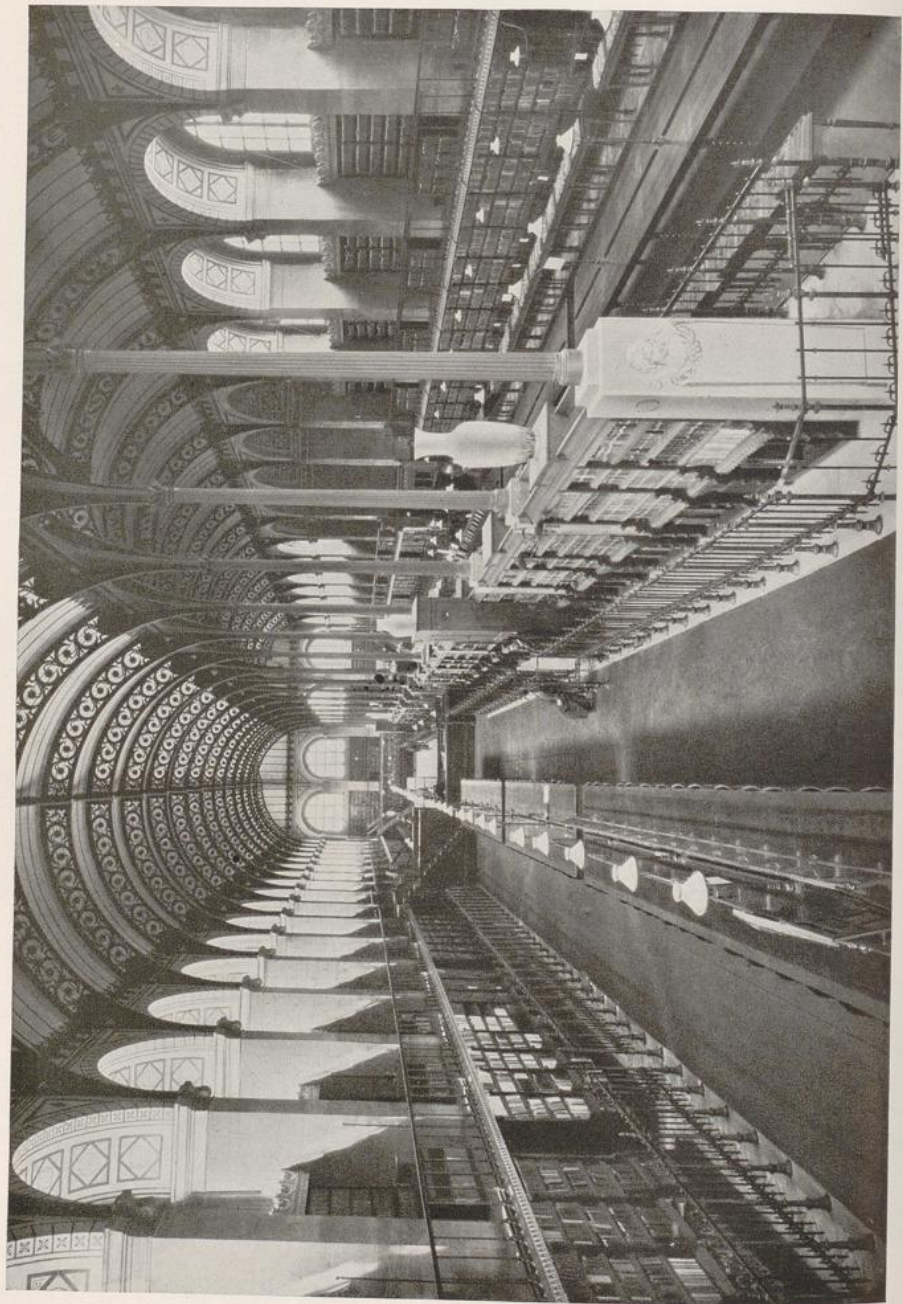

Henri Labrouste: Bibliothek Sainte-Genève, Paris, 1843—1850

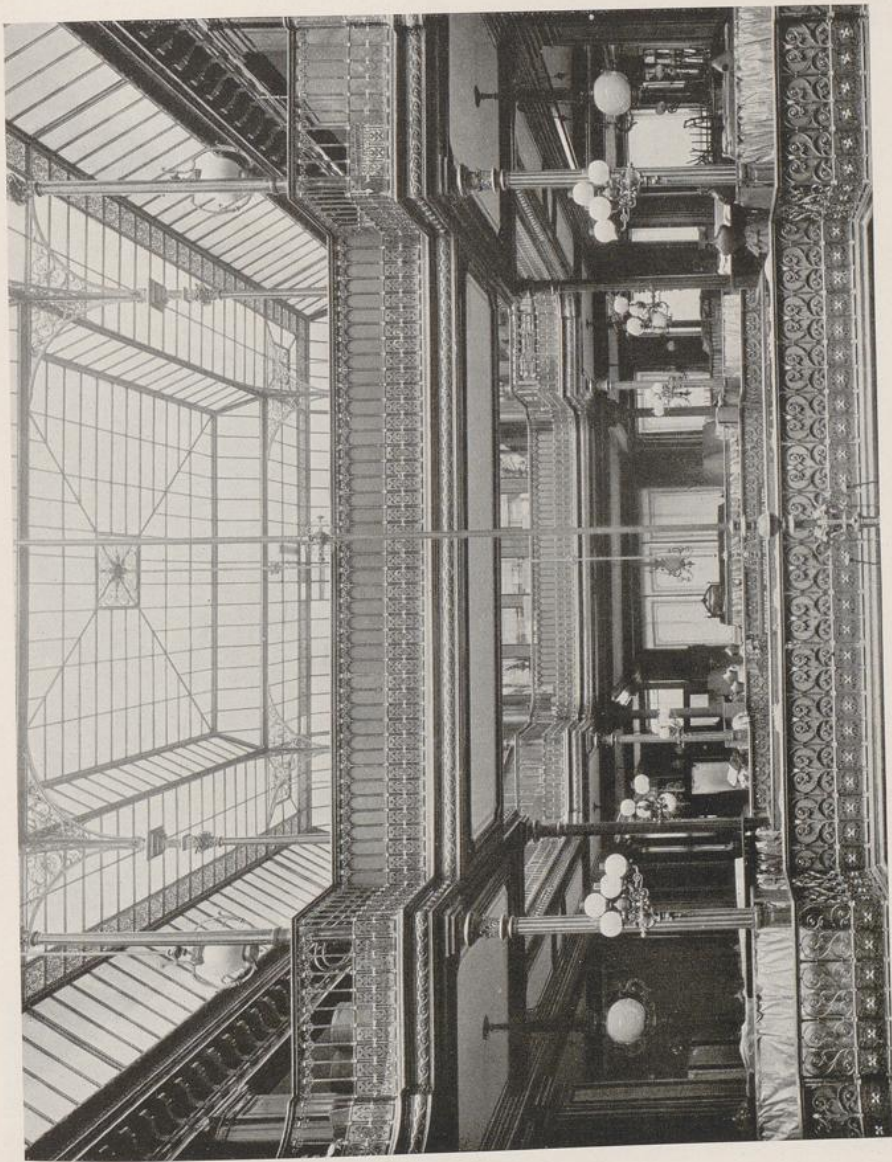

Louis-Charles Boileau und Gustave Eiffel: Warenhaus Bon-Marché, Paris. 1876

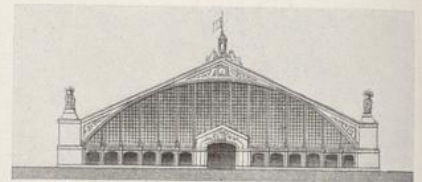

Hector Horeau: Entwurf für die Pariser Hallen. 1849. Schnitt und Aufriß
(Glas-Eisen-Bau, Spannweite 86 m)



Ausstellungshalle, Paris. 1855. (Spannweite 48 m)



Gustave Eiffel: Eiffelturm, Paris. 1889



Gustave Eiffel: Eiffelturm, Paris. 1889. Detail

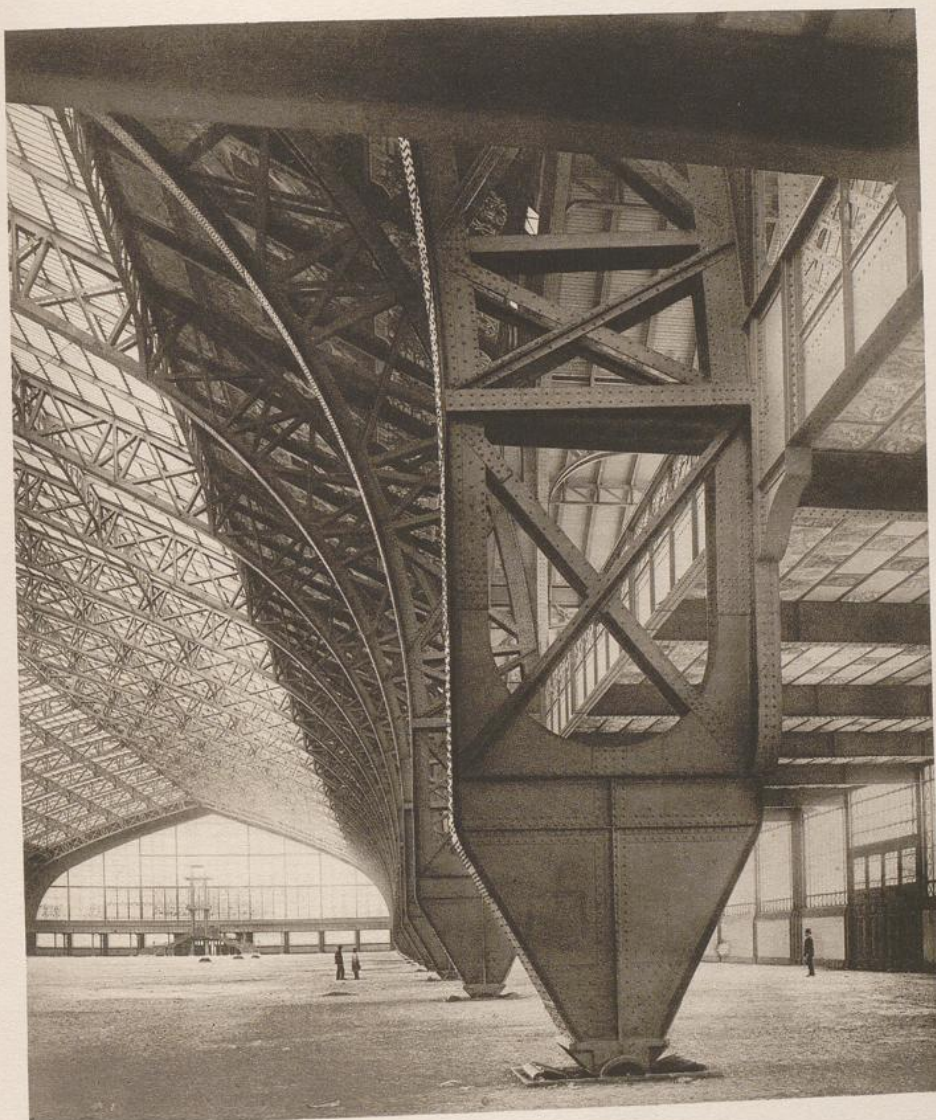

Maschinenhalle der Pariser Weltausstellung, 1889. Teilansicht

Tafel I



Ferdinand Dutert: Maschinenhalle, Paris. 1889

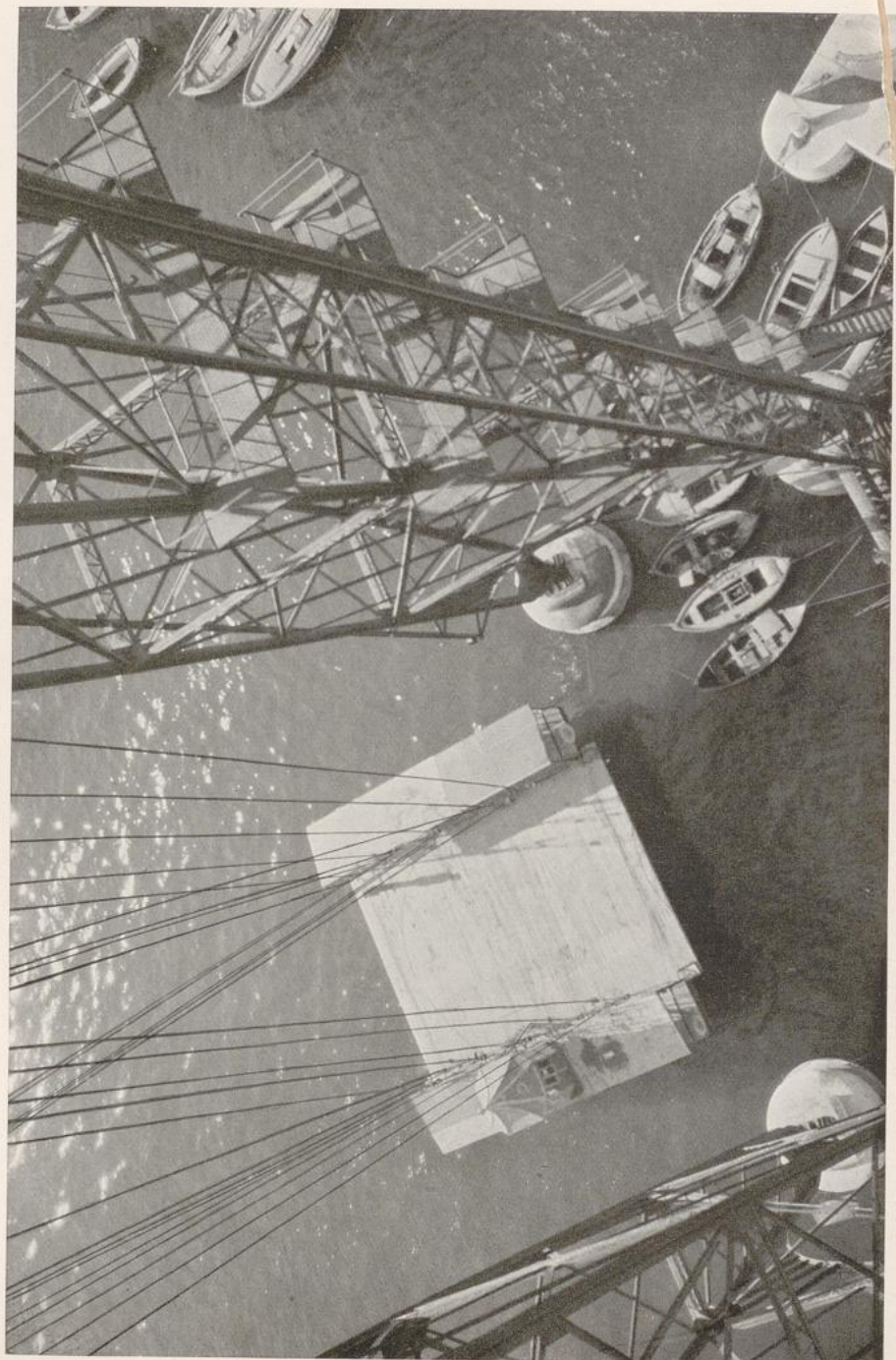

Arnodin: Pont Transbordeur, Marseille, 1905. Teilansicht

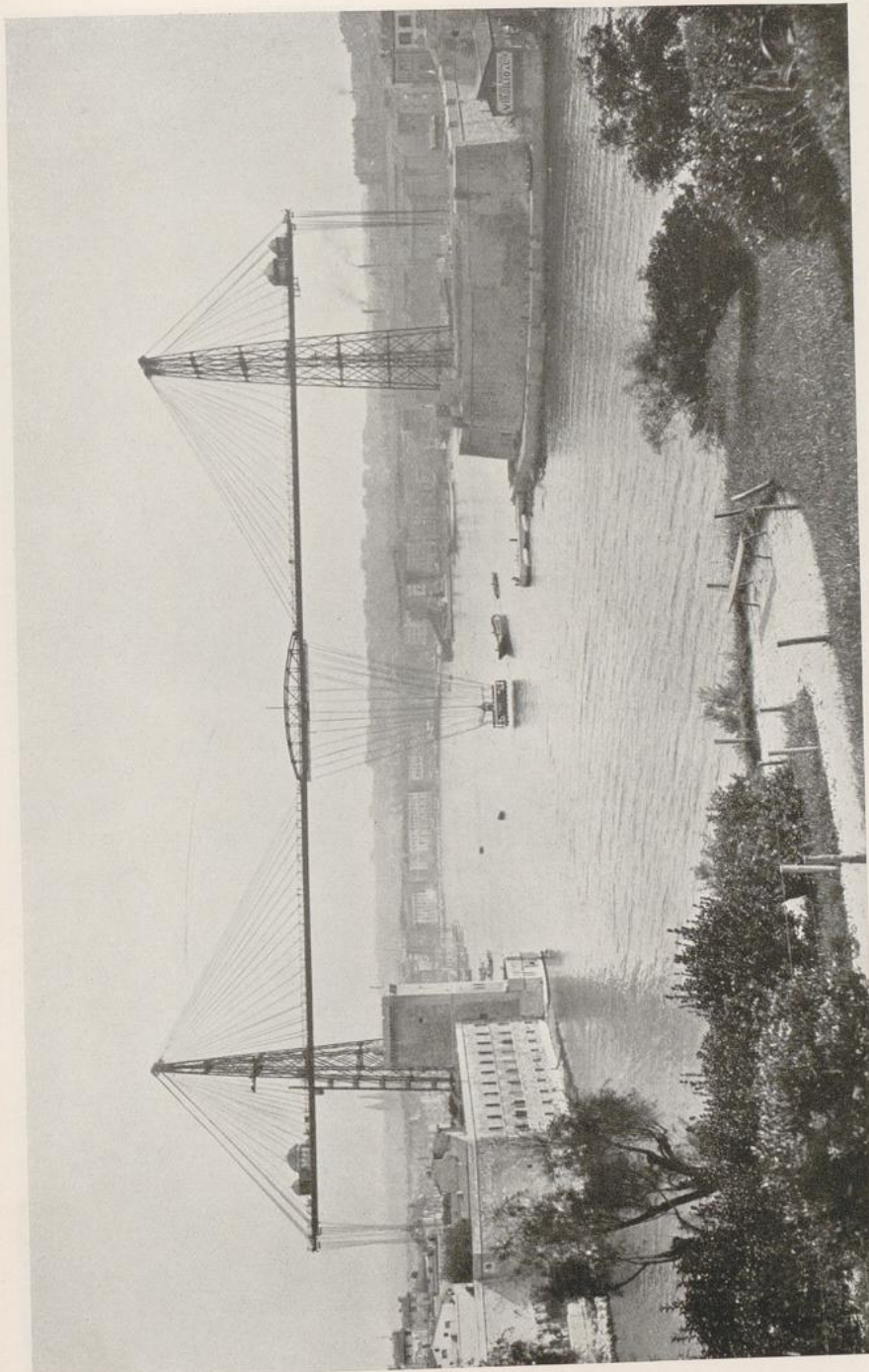

Arnodin: Pont Transbordeur, Marseille. 1905

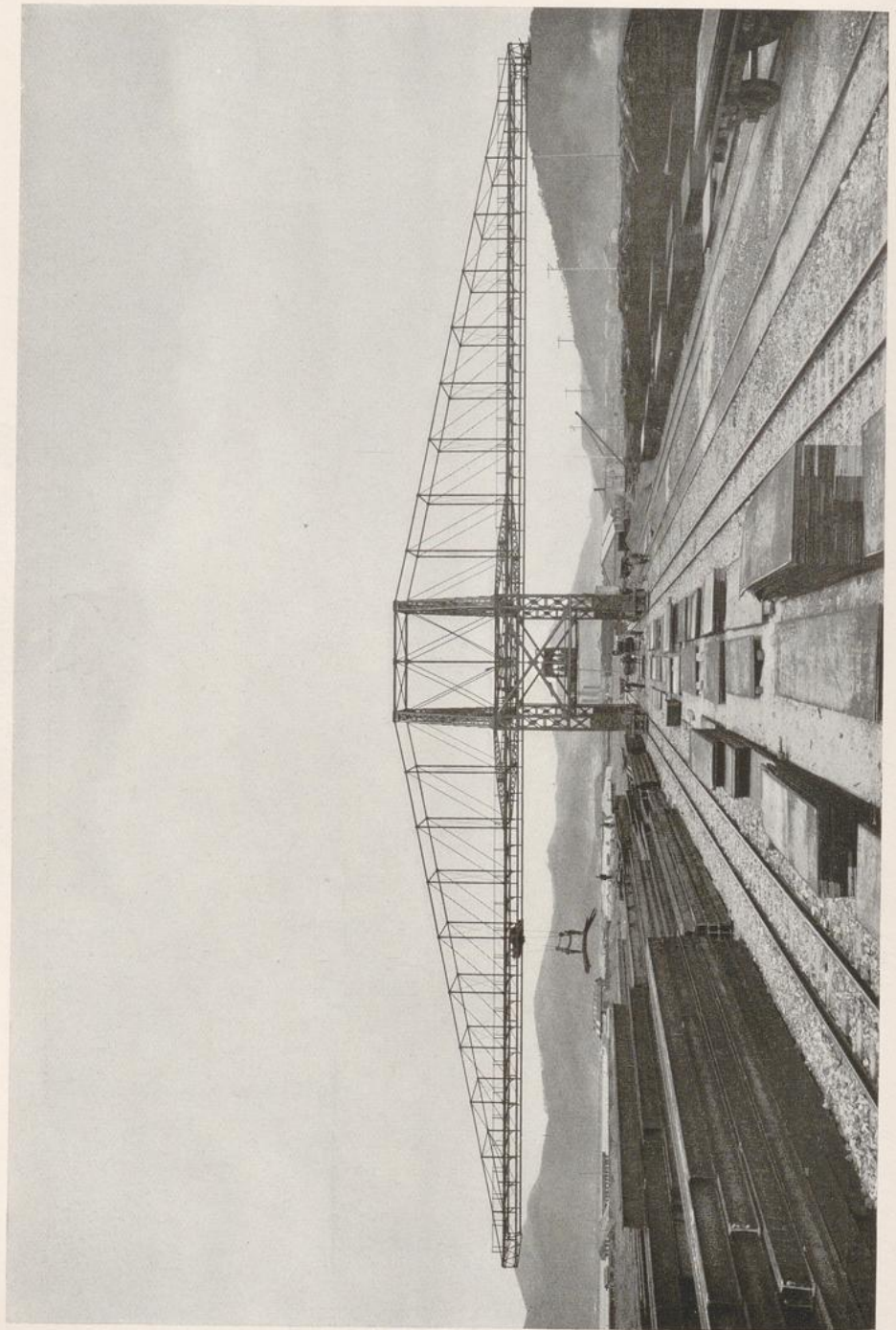

Fa. Demag (Deutsche Maschinenfabrik A. G.): Stabeisen-Verladekran der Kaiserlichen Stahlwerke, Yawatamachi (Japan)



Fa. Demag: Erzentrade-Anlage für ein Hochofenwerk, Lübeck

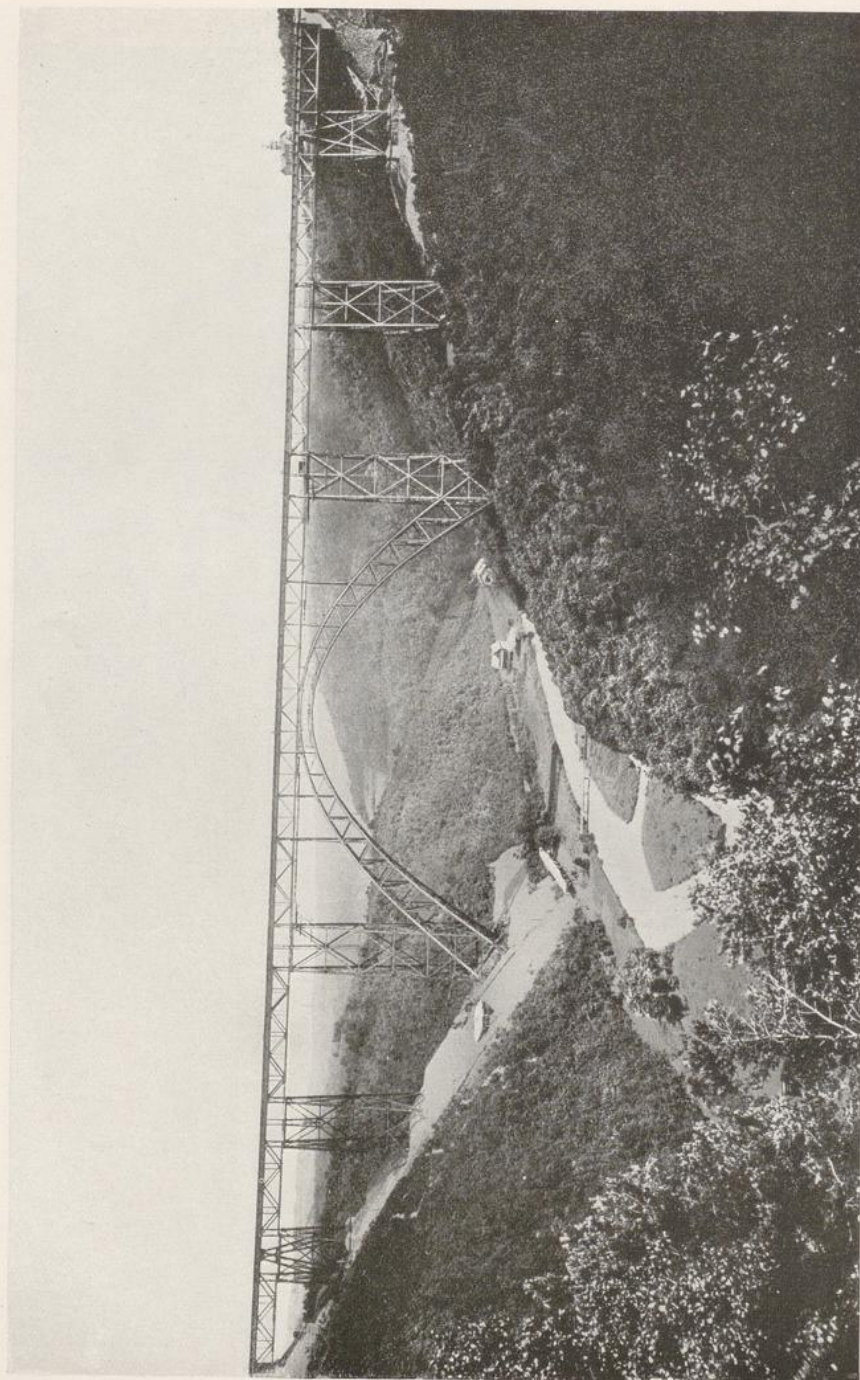

Fa. M. A. N. (Maschinenfabrik Augsburg-Nürnberg): Wuppertalbrücke bei Müngsten, 1892—1897

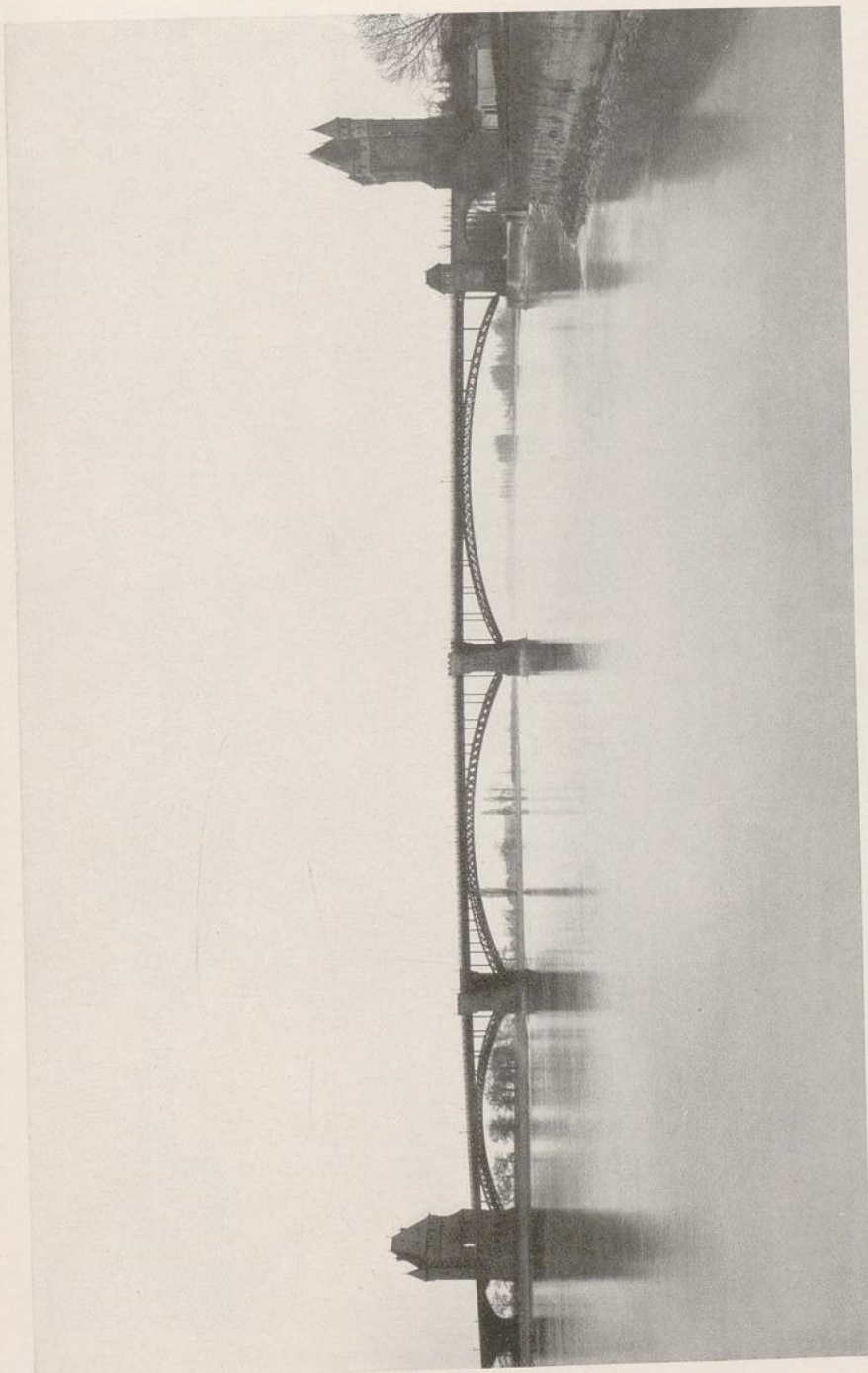

Fa. M. A. N. : Ernst-Ludwig-Brücke über den Rhein bei Worms. 1897—1900

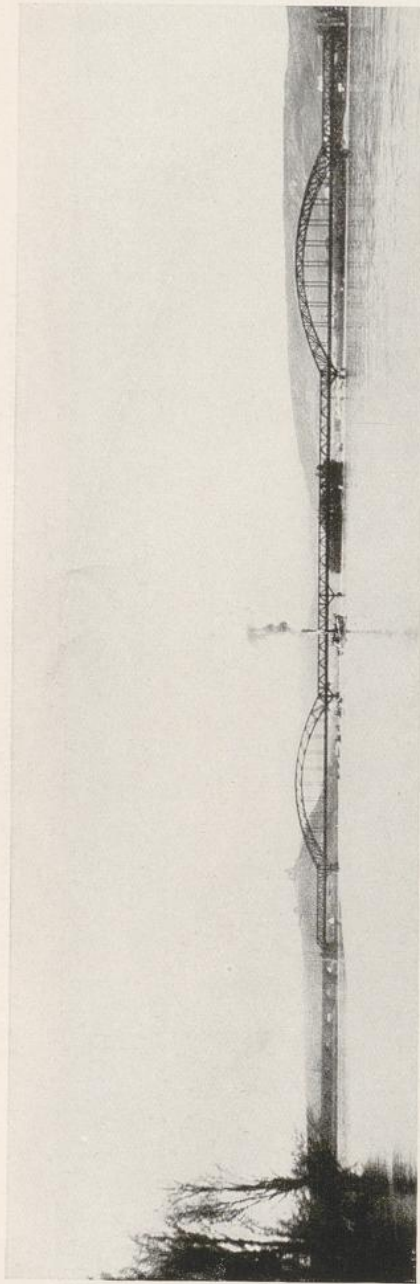

Fa. M. A. N. und Fa. Grün & Bilfinger: Rheinbrücke oberhalb Rüdesheims, 1914—1915

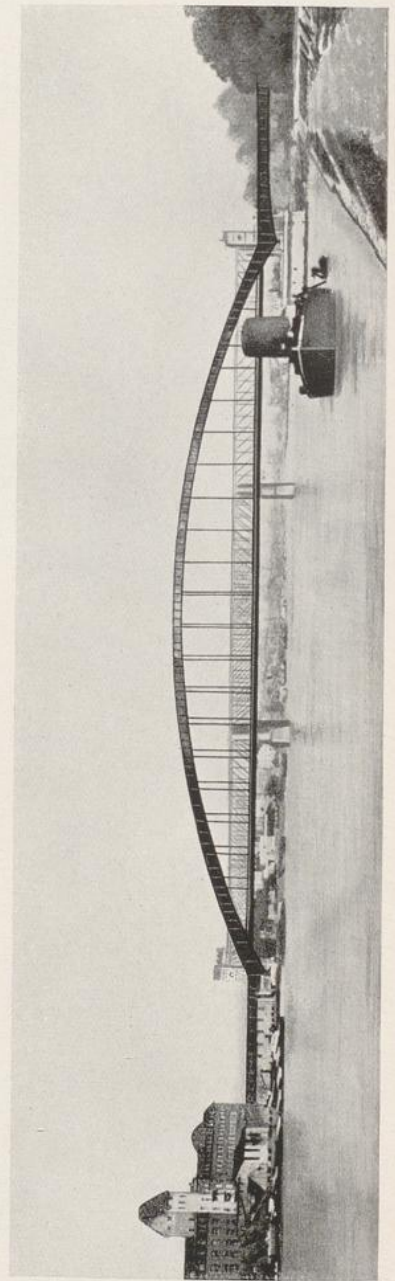

E. Gaber und Hermann Esch: Entwurf einer Rheinbrücke für Mannheim-Ludwigshafen, 1928



Rheinbrücke bei Remagen. 1918. (Ausführung Fa. M. A. N.)

Tafel II

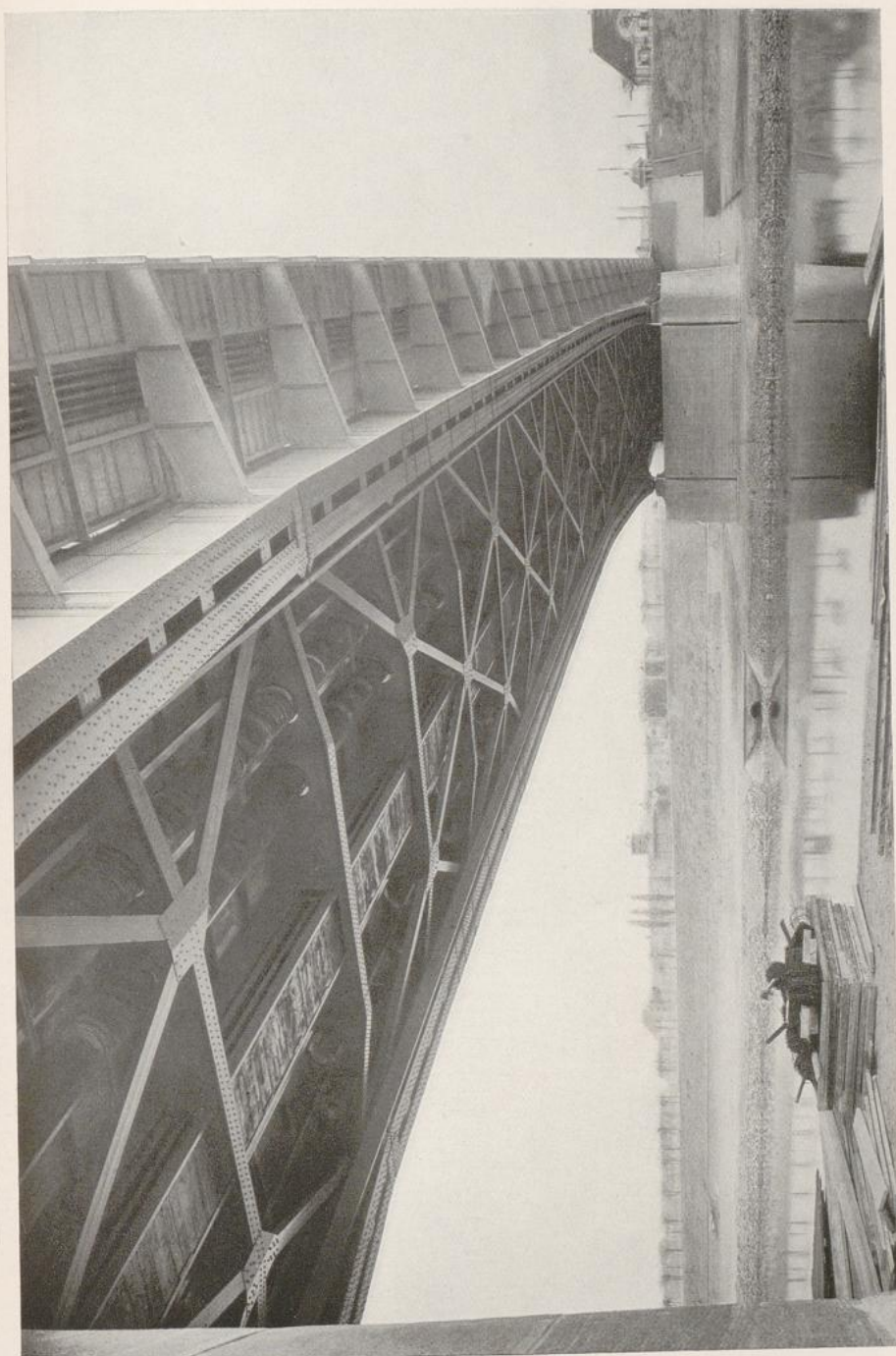

Adolf Abel (Ausführung Fa. M. A. N.): Friedrich-Ebert-Brücke über den Neckar bei Mannheim. 1927

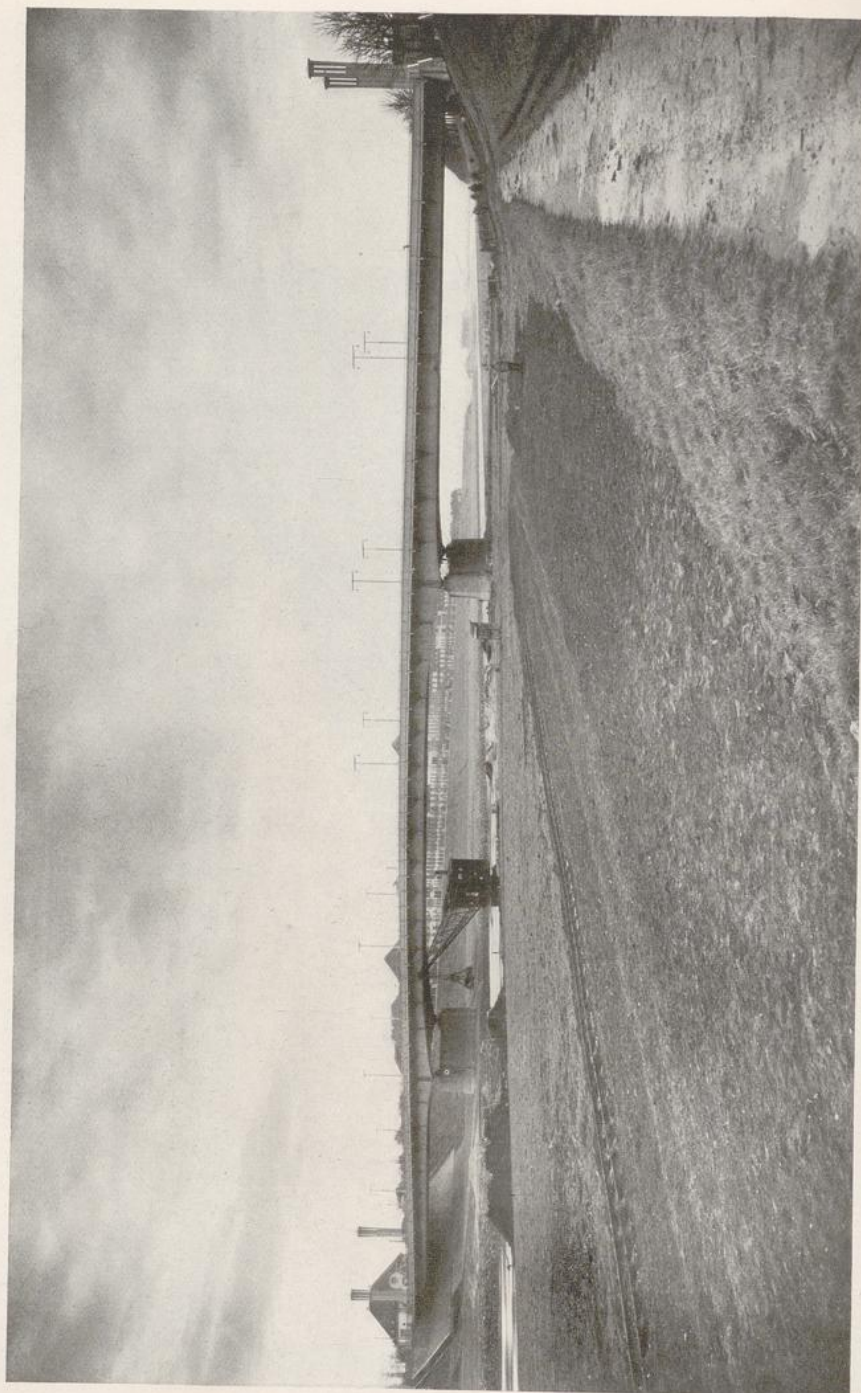

Adolf Abel (Ausführung Fa. M. A. N.): Friedrich-Ebert-Brücke über den Neckar bei Mannheim. 1927



Hängebrücke über den Rhein, Köln. 1913—1915. (Ausführung Fa. M. A. N.)

Tafel III



Alfred Grenander: Hochbahnhof Danziger Straße, Berlin



Alfred Grenander: Hochbahn-Viadukt, Berlin, Schönhauser Allee

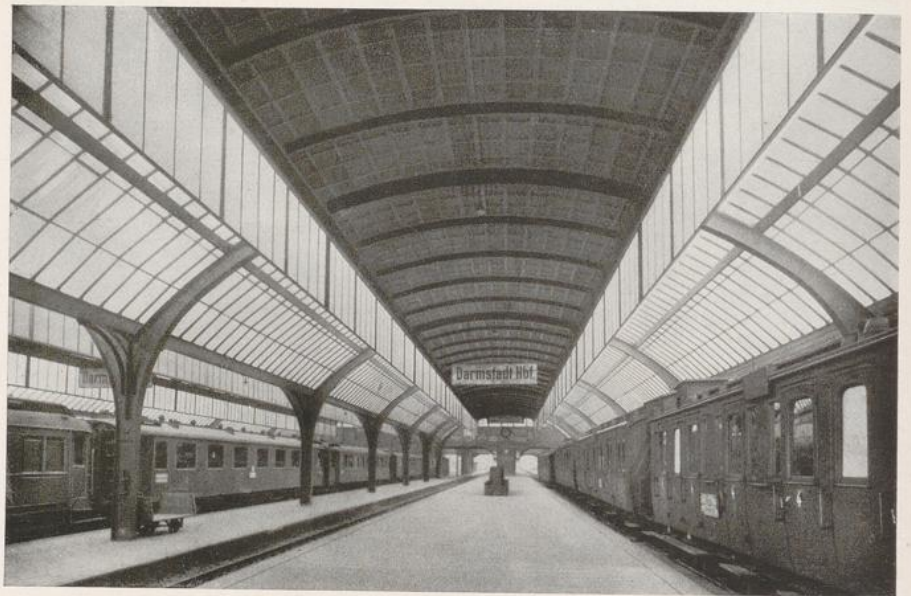

Friedrich Pützer: Hauptbahnhof, Darmstadt. 1912. Längshalle



Friedrich Pützer: Hauptbahnhof, Darmstadt. 1912. Querhalle

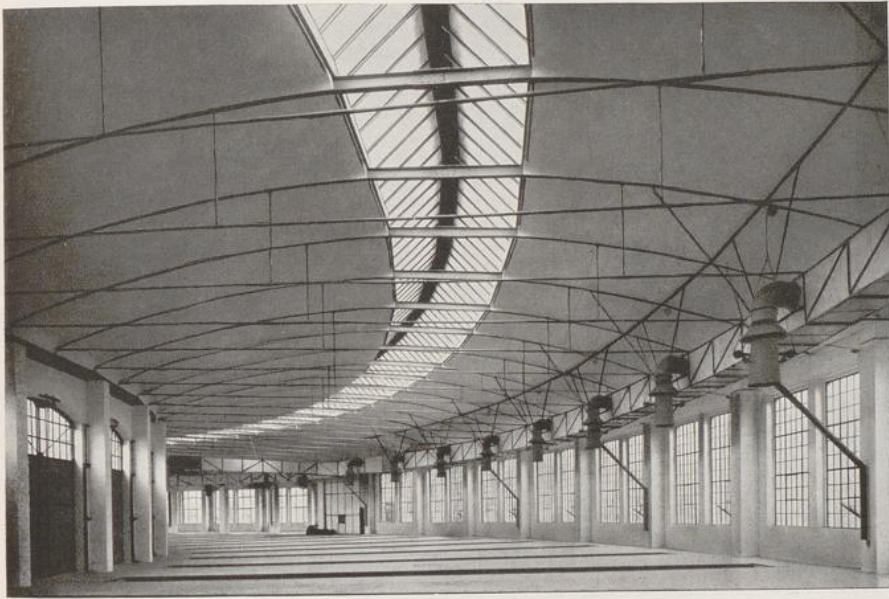

Fa. M. A. N.: Lokomotivschuppen, Vohwinkel bei Elberfeld

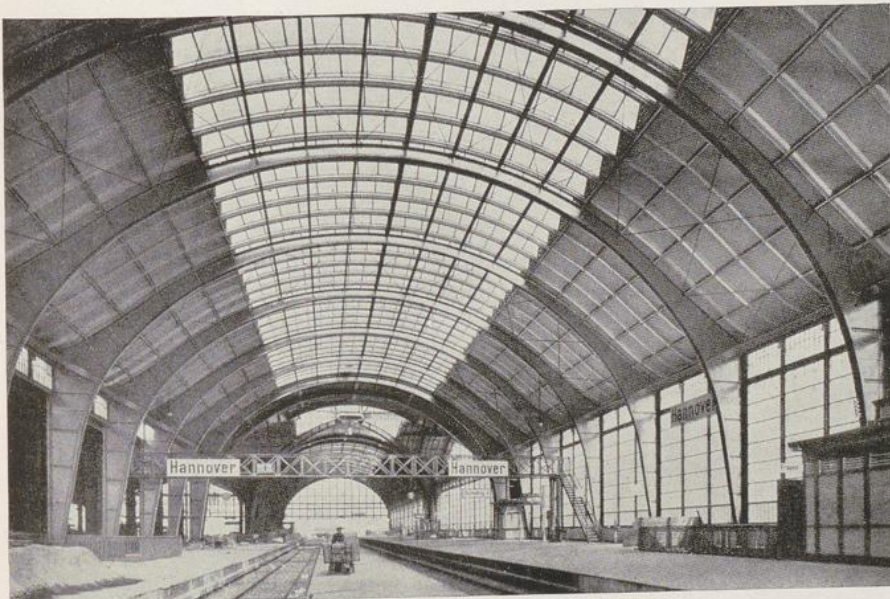

Fa. Louis Eilers: Erweiterung des Hauptbahnhofs in Hannover



Fa. M. A. N.: Bahnhofshalle, Bad Homburg v. d. Höhe. 1907



Friedrich von Thiersch: Fest- und Ausstellungshalle, Frankfurt a. M.



Fa. Eggers: Kraftwagenhalle der Hamburger Hochbahn. 1927

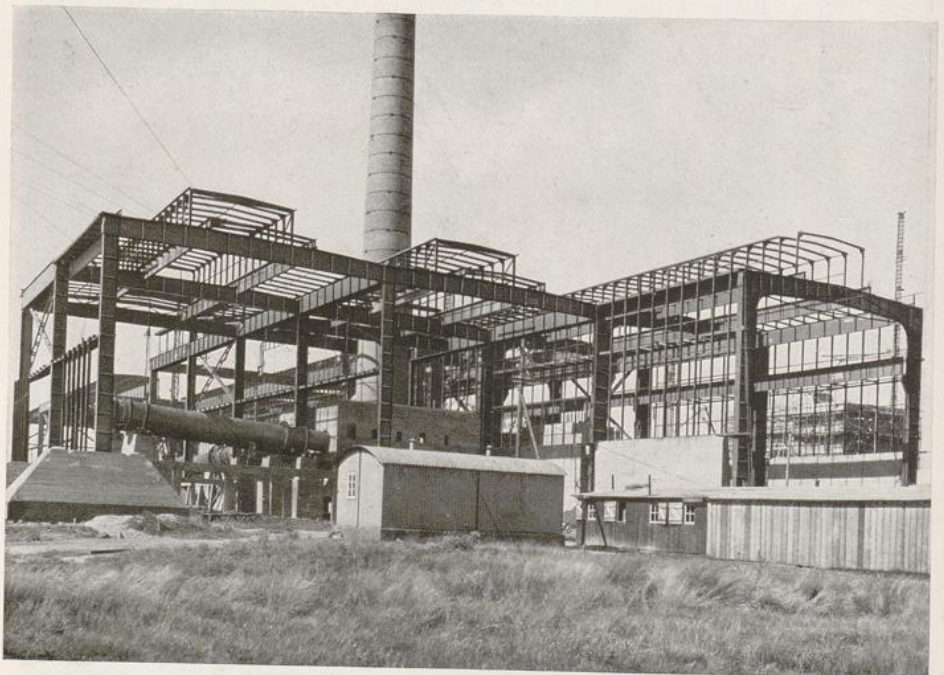

Fa. Aug. Klönne: Zementfabrik Hoesch, Dortmund. 1928



Curt Schiemichen (Ausführung Fa. Breest & Co.): Baumessehalle, Leipzig. 1929

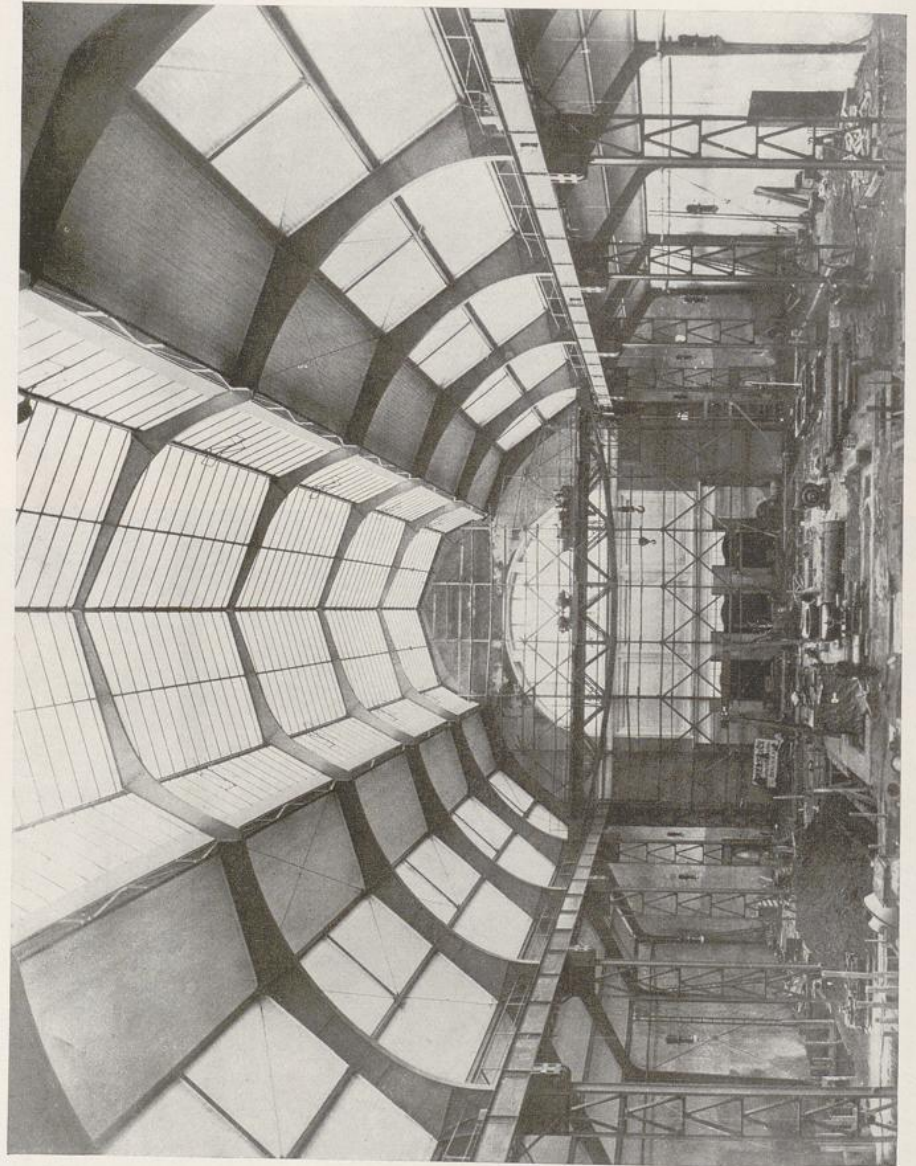

Peter Behrens: Deutsche Kraftmaschinenhalle auf der Weltausstellung, Brüssel, 1910

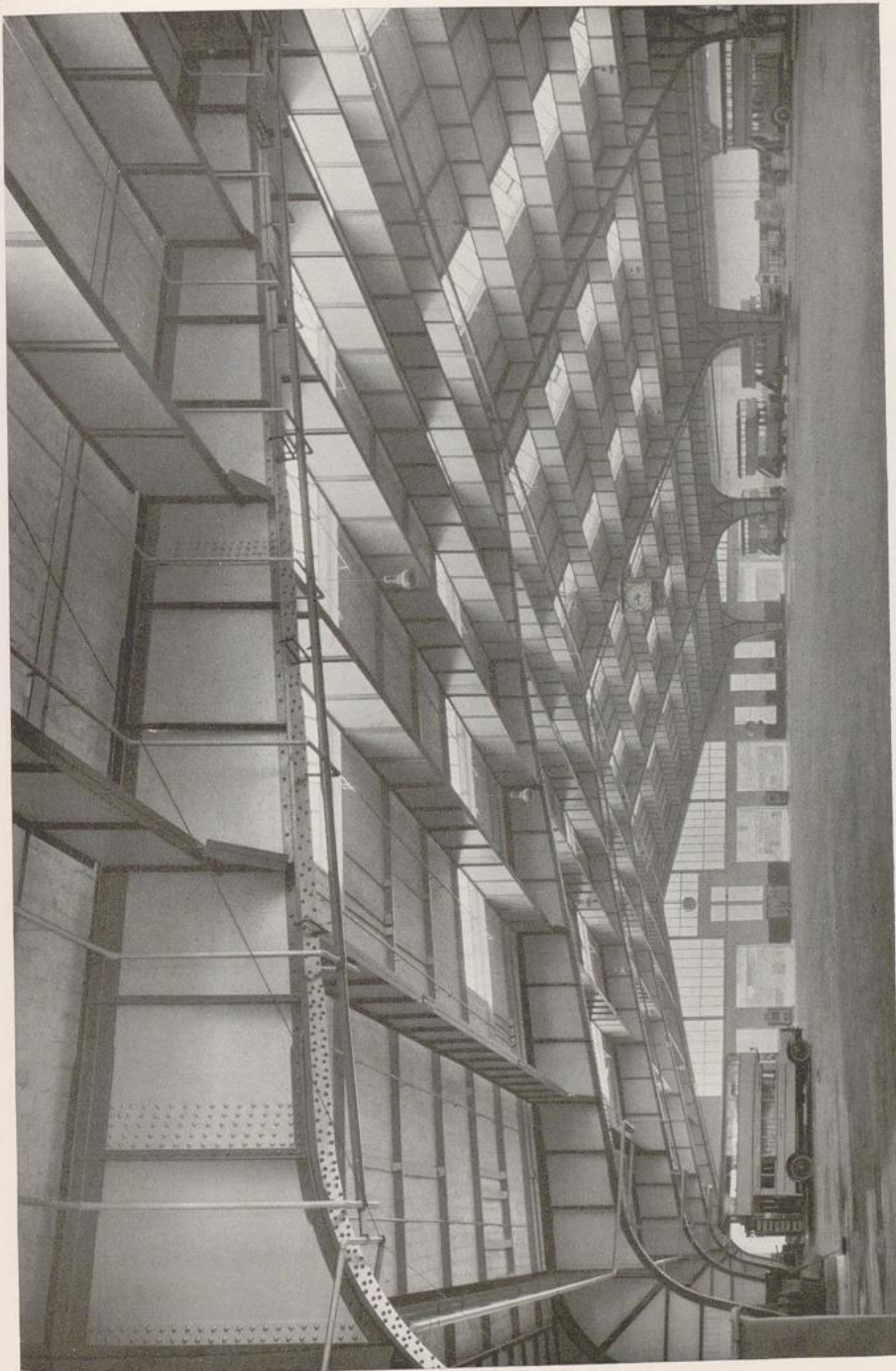

Fa. A. Druckenmüller: Omnibushalle, Berlin, Helmholtzstraße. 1928



Hauptbahnhof, Hamburg. 1906

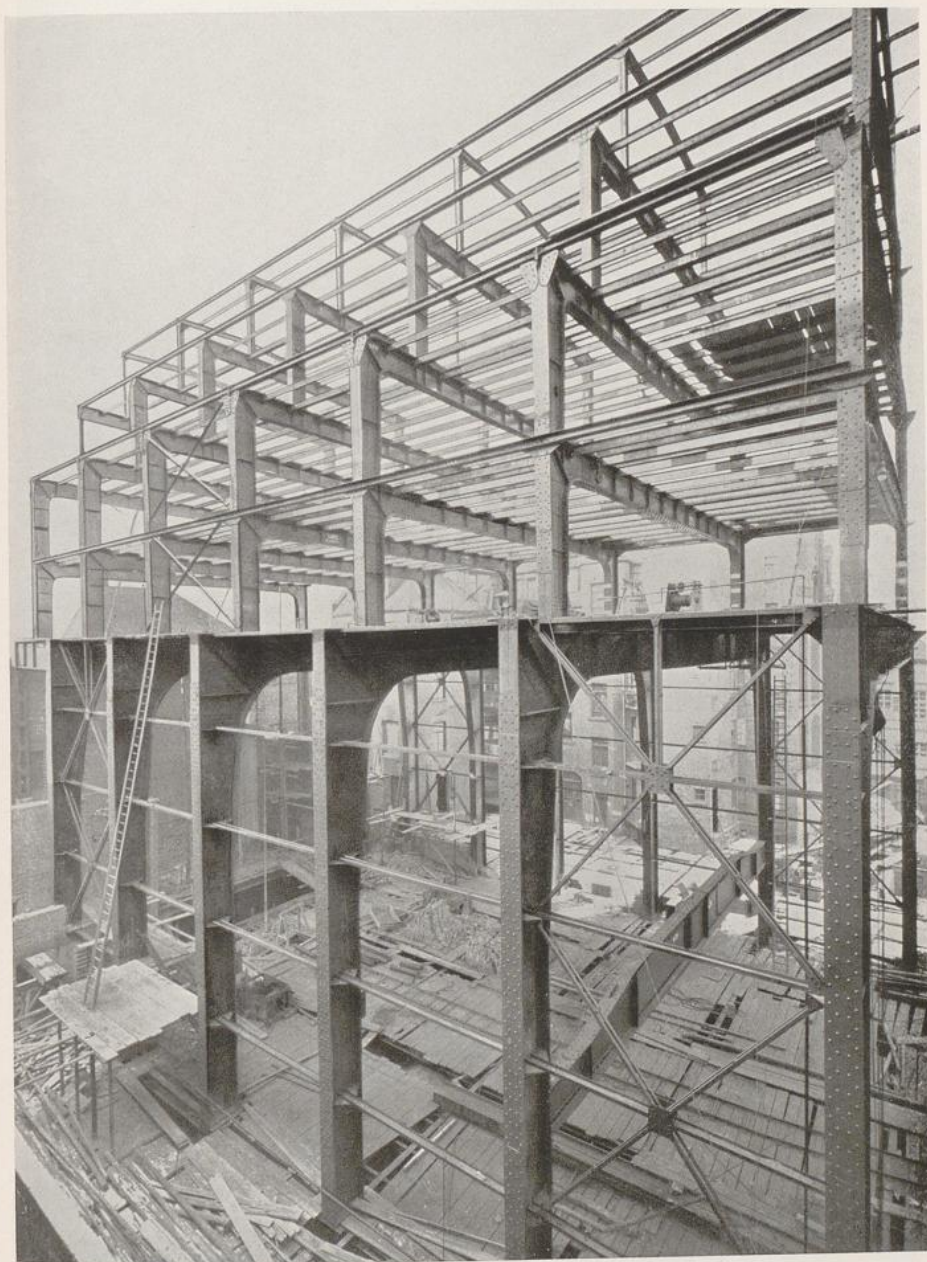

Fritz Nathan (Ausf. Fa. Lavis): Stahlskelett eines Neubaus, Mannheim. 1929
(Unten Kino, oben Geschäftshaus)

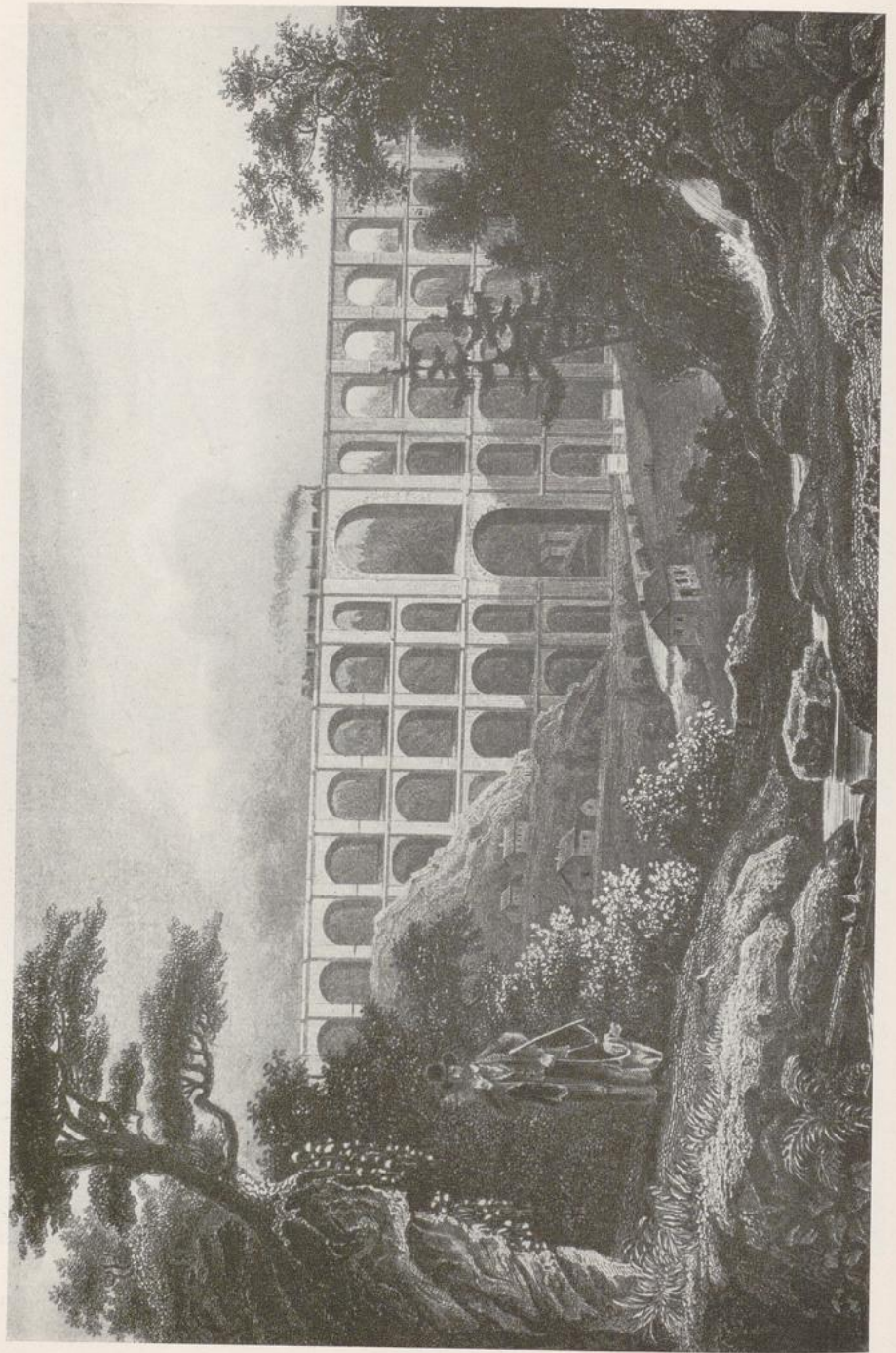

Wilke und Dost: Göltzschtal-Viadukt bei Reichenbach, 1846—1851.

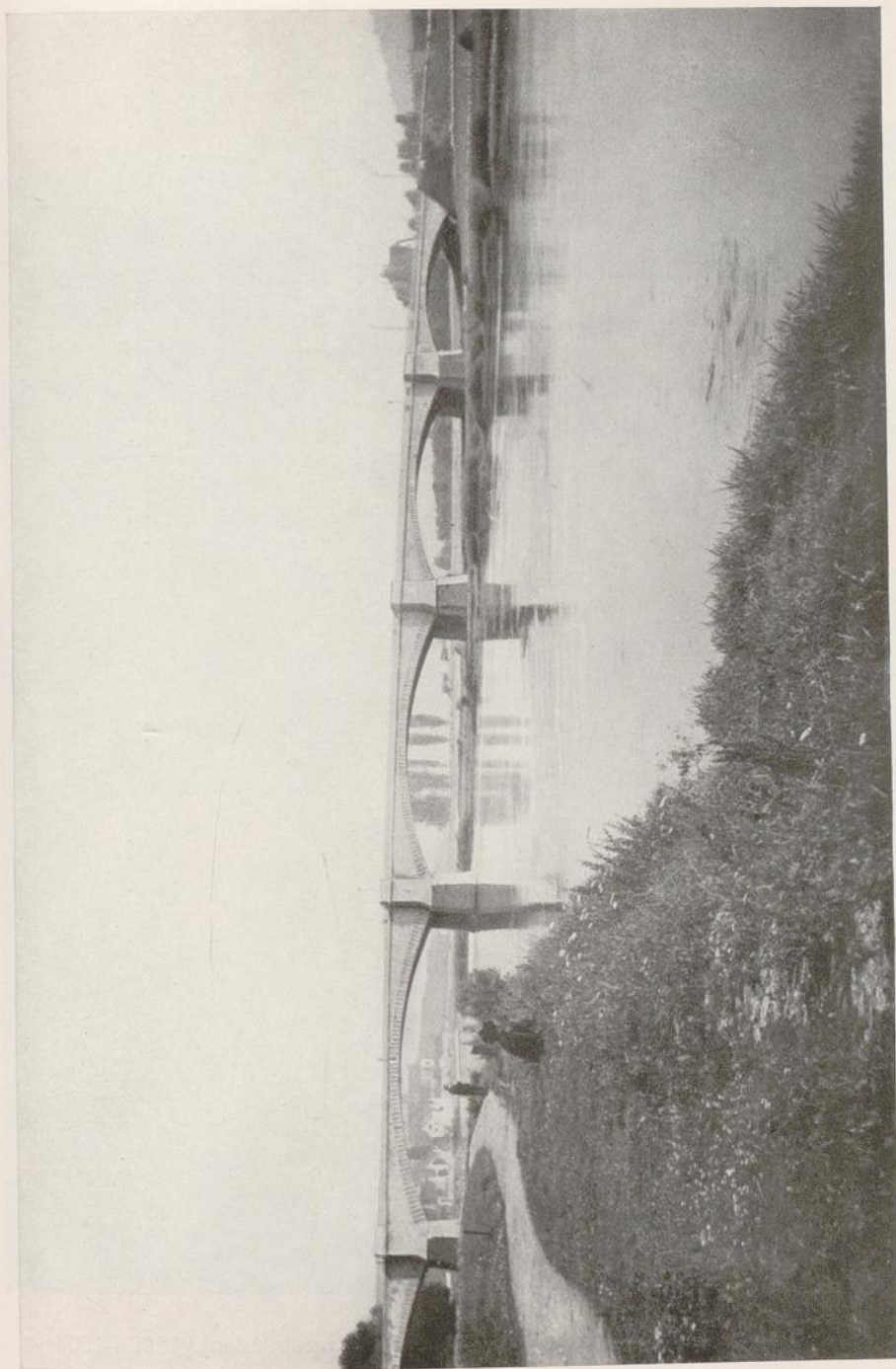

Mainbrücke bei Zell



Fa. Christiani & Nielsen: Straßenbrücke bei Skogar (Island). 1908



Landwasser-Viadukt der Albula-Bahn (Kanton Graubünden). 1898—1903

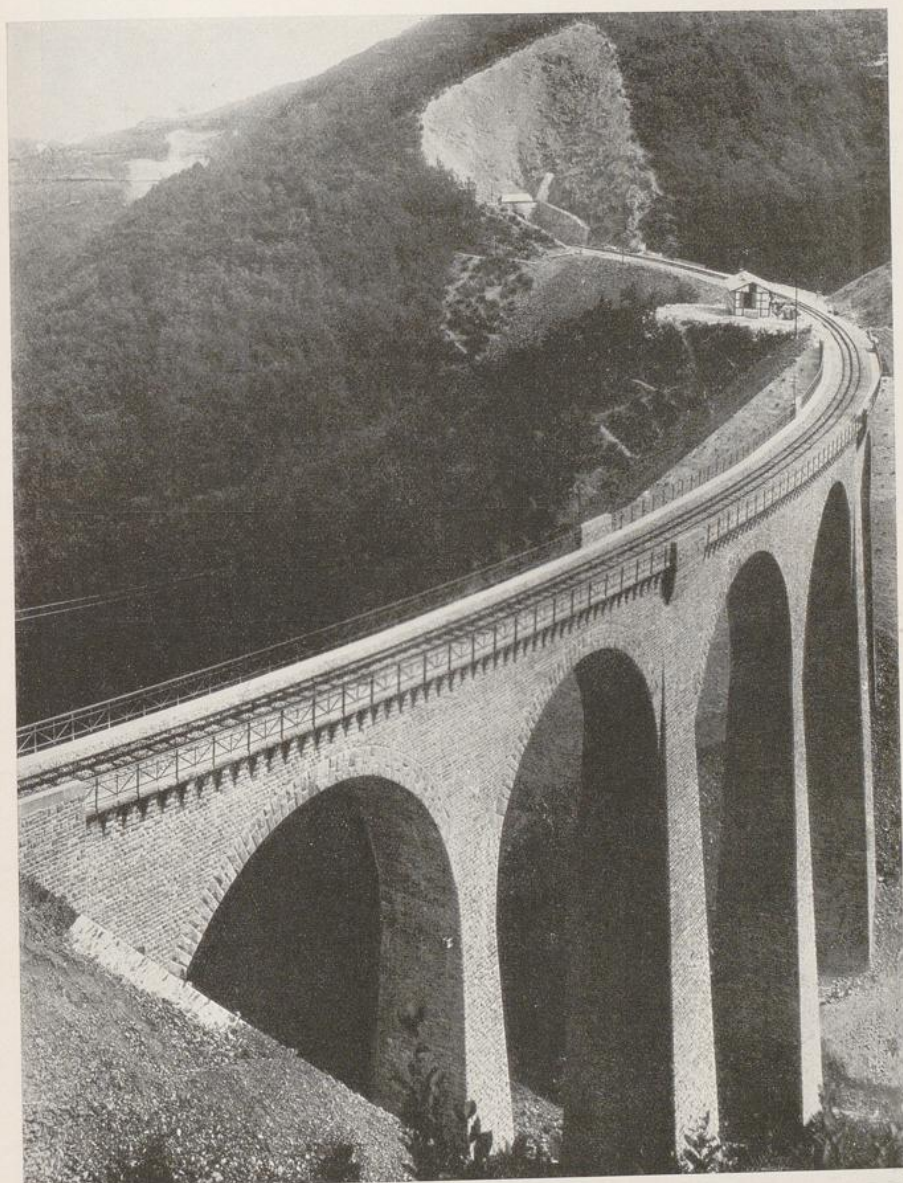

Fa. Grün & Bilfinger: Talübergang über die Hubertusschlucht
(Zahnradbahn Castellaun-Boppard). 1906



Fa. Dyckerhoff & Widmann: Eisenbeton-Brücke, Kottbus



Fa. Ed. Züblin & Co.: Hundwilertobelbrücke, Kanton Appenzell (Schweiz)



Adolf Abel und Neckarbaudirektion:
Stauwehr der Neckarkanalisation bei Untertürkheim, flußabwärts gesehen. 1921



Adolf Abel und Neckarbaudirektion:
Stauwehr der Neckarkanalisation bei Untertürkheim, flußaufwärts gesehen. 1921

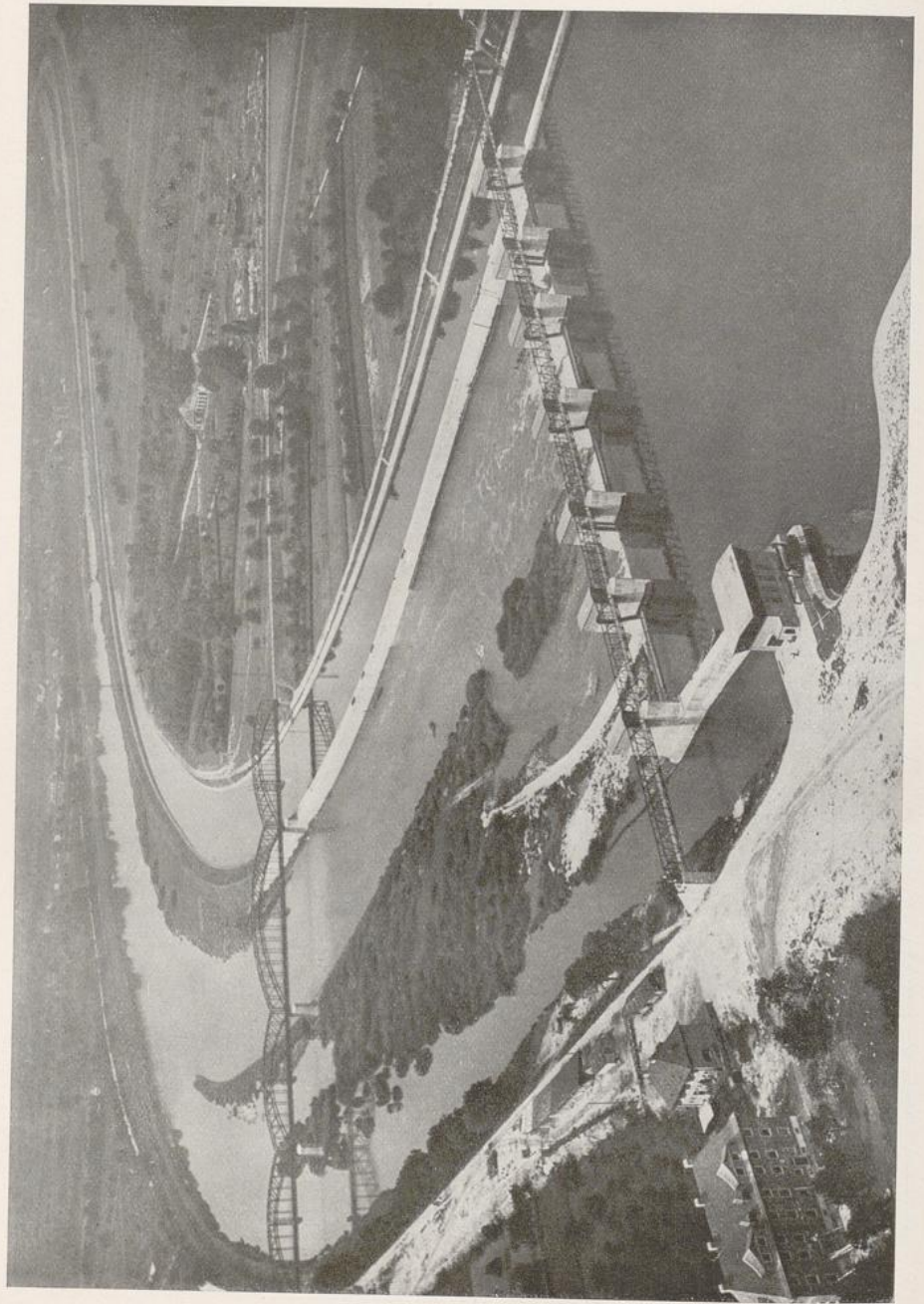

Adolf Abel und Neckarbaudirektion: Staustufe der Neckarkanalisation, Wieblingen bei Heidelberg. 1926.

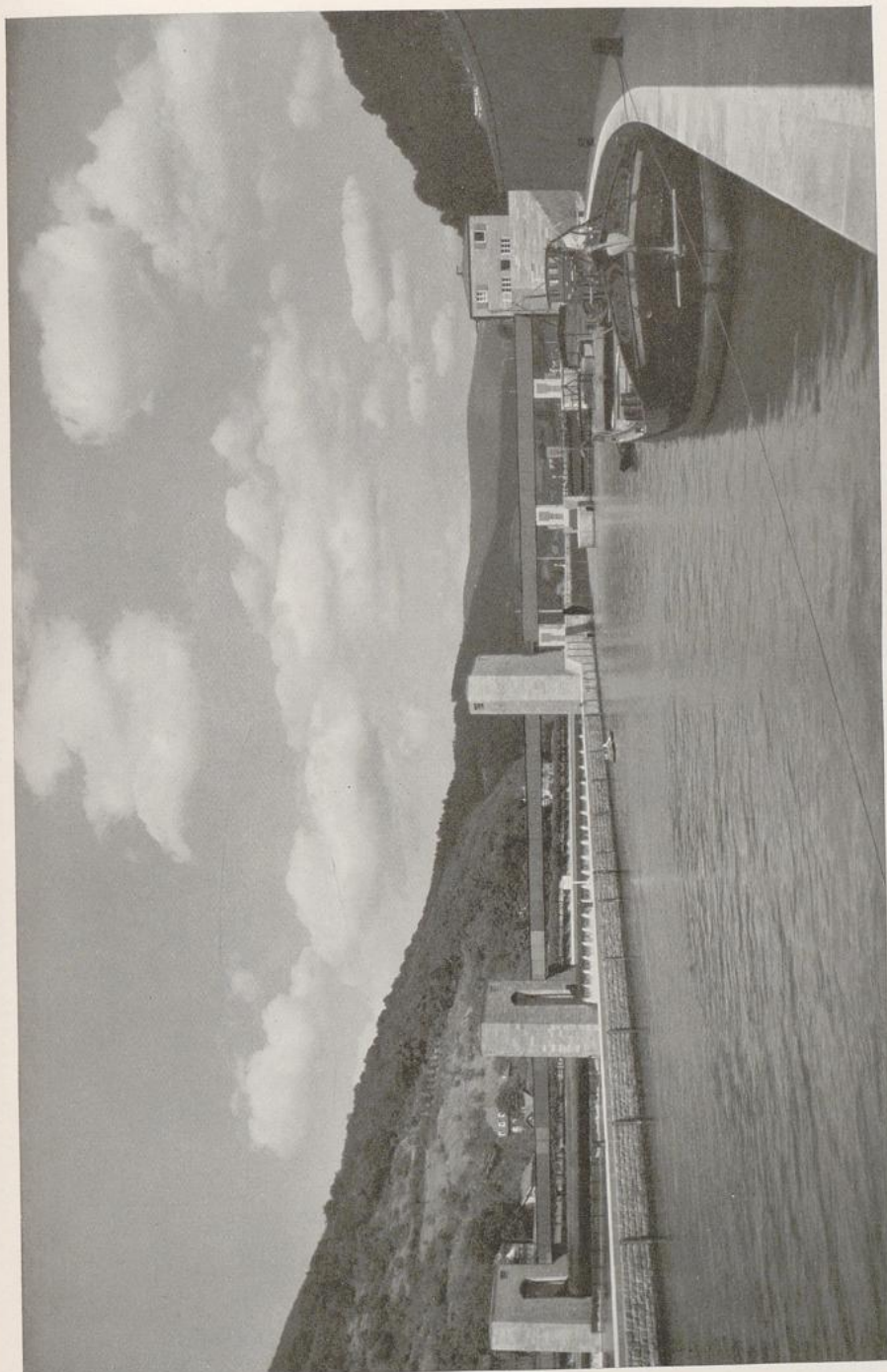

Paul Bonatz und Neckarbaudirektion: Neckarstaumwehr, Heidelberg. 1929

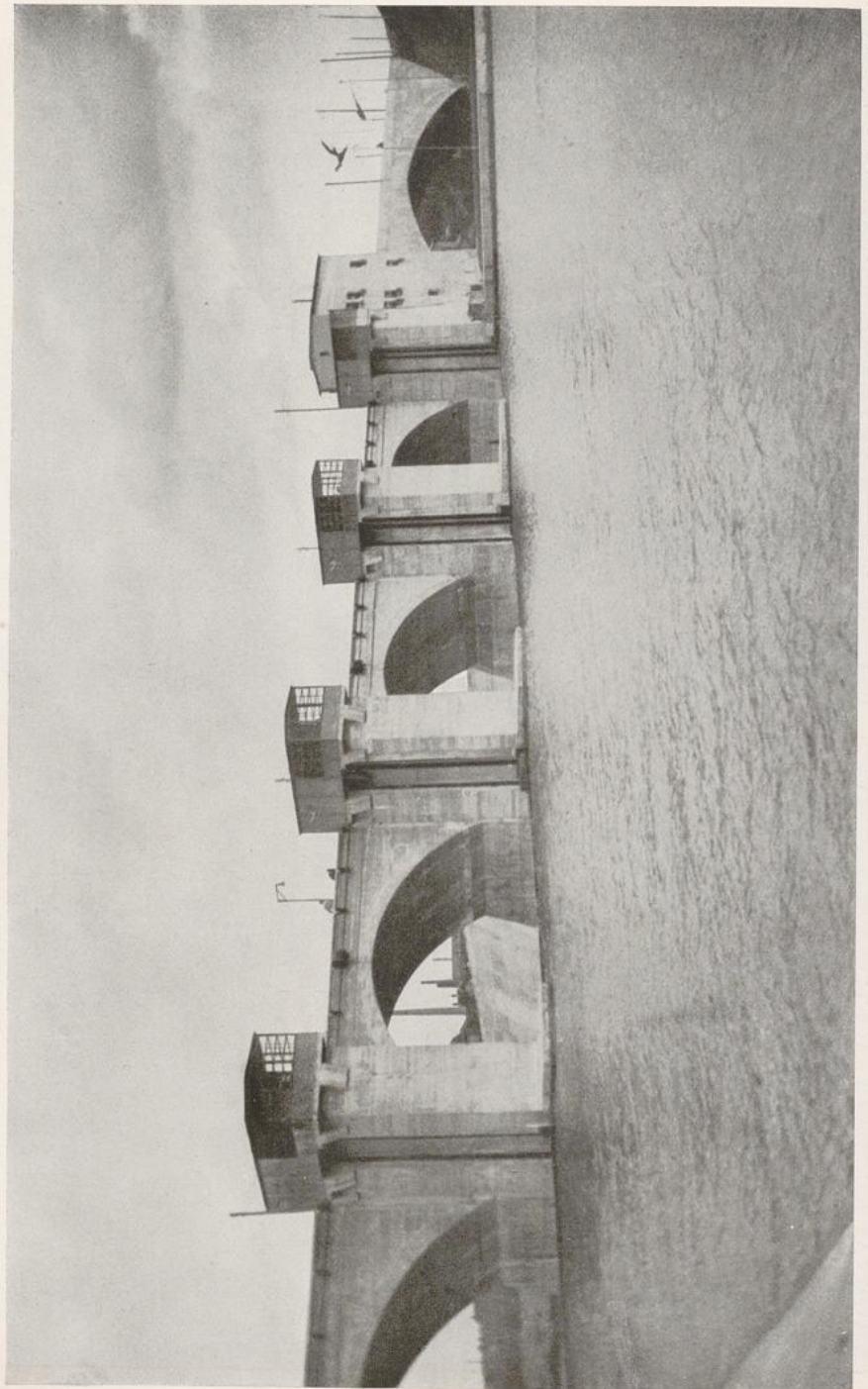

Adolf Abel und Neckarbaudirektion : Staustufe der Neckarkanalisation, Neckarsulm. 1925

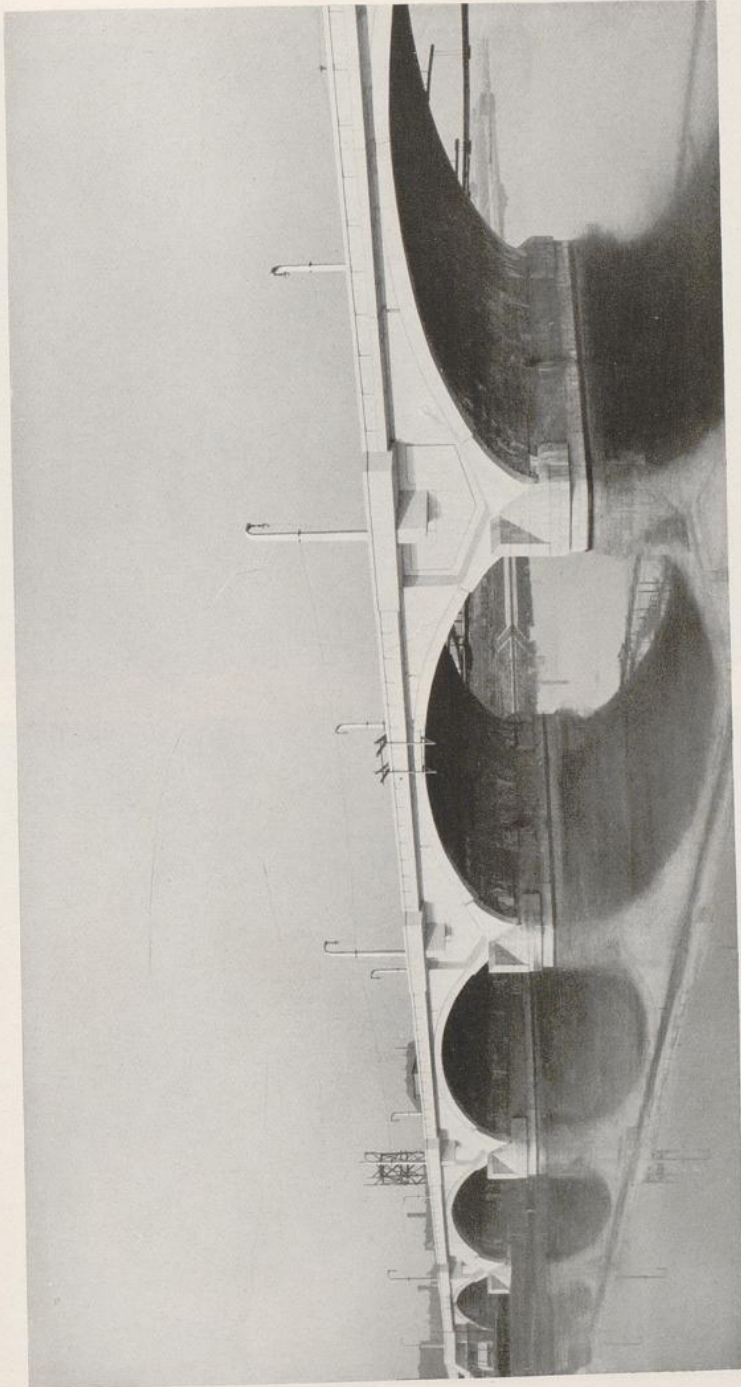

Pavel Janák: Masaryk-Brücke, Prag-Lieben

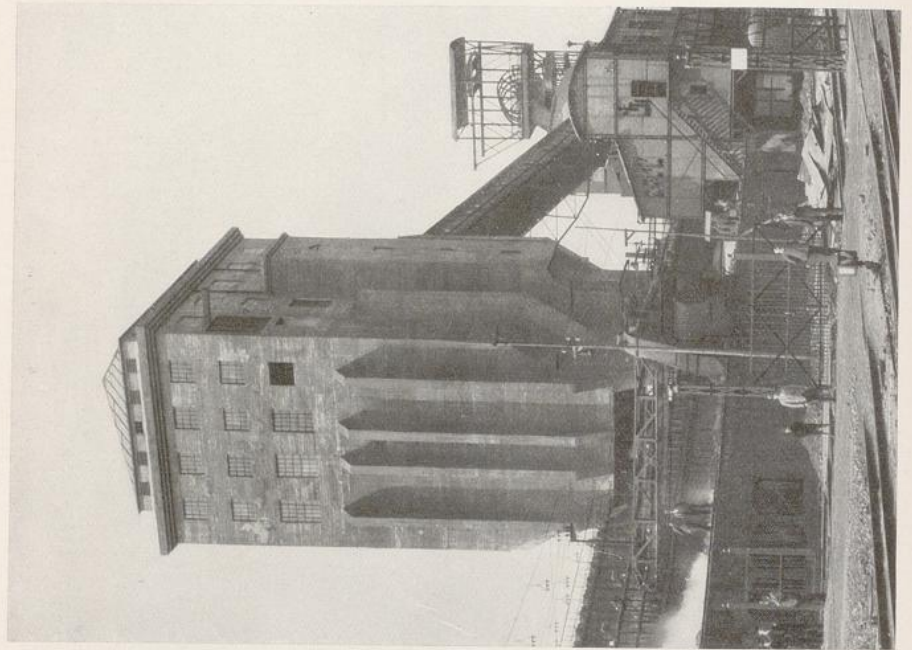
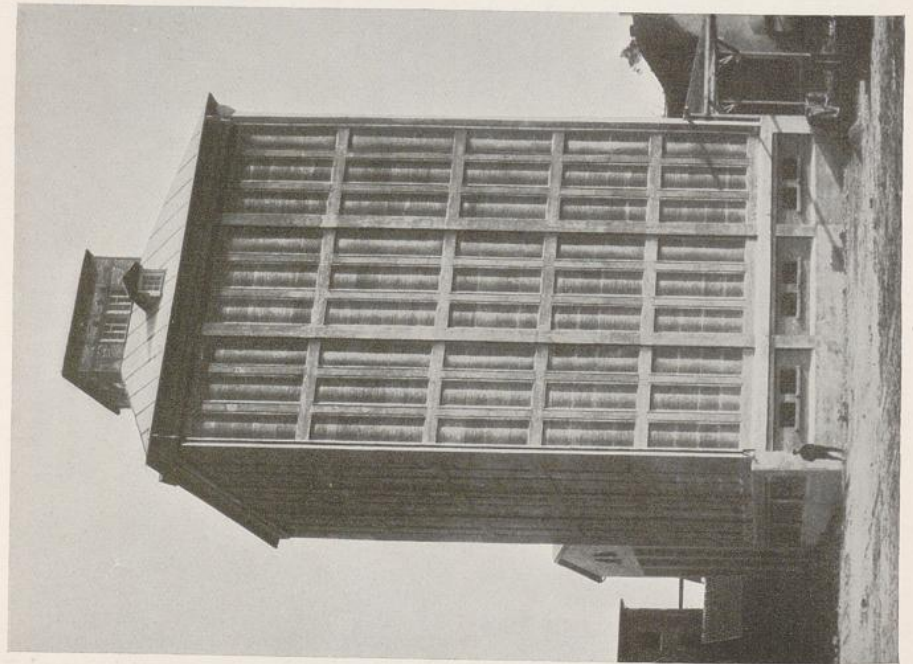

Links: Wilhelm Kreis (Ausführung Fa. Dyckerhoff & Widmann), Kokskohlenturm der Friedrich Krupp A. G.
auf Zeche Hannibal. 1920. Rechts: Fa. B. Liebhold, Getreidesilo, Langensalza

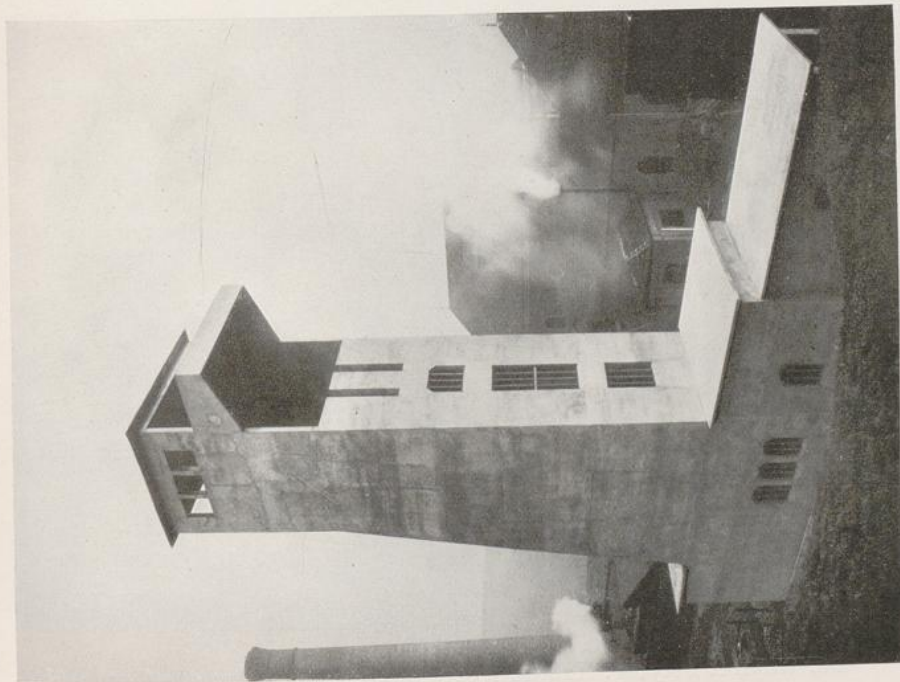

Eugène Freyssinet: Förderturm, Saint-Etienne (Dép. Loire)

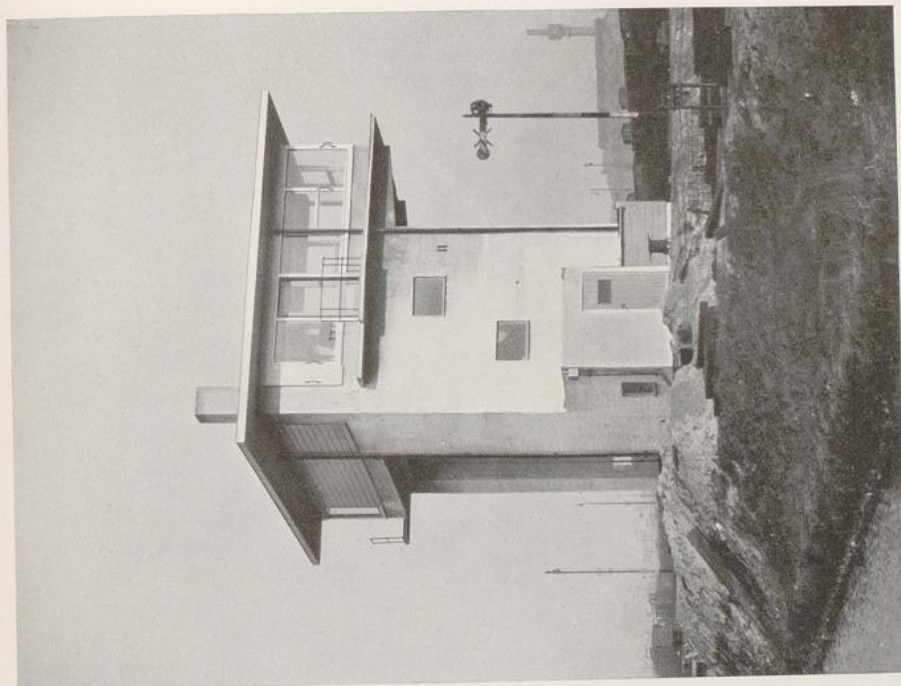

S. van Ravesteyn: Weichenstellerhaus, Utrecht. 1927



Fa. Wayß & Freytag: Kalkturm der Zellstoff-Fabrik Aschaffenburg

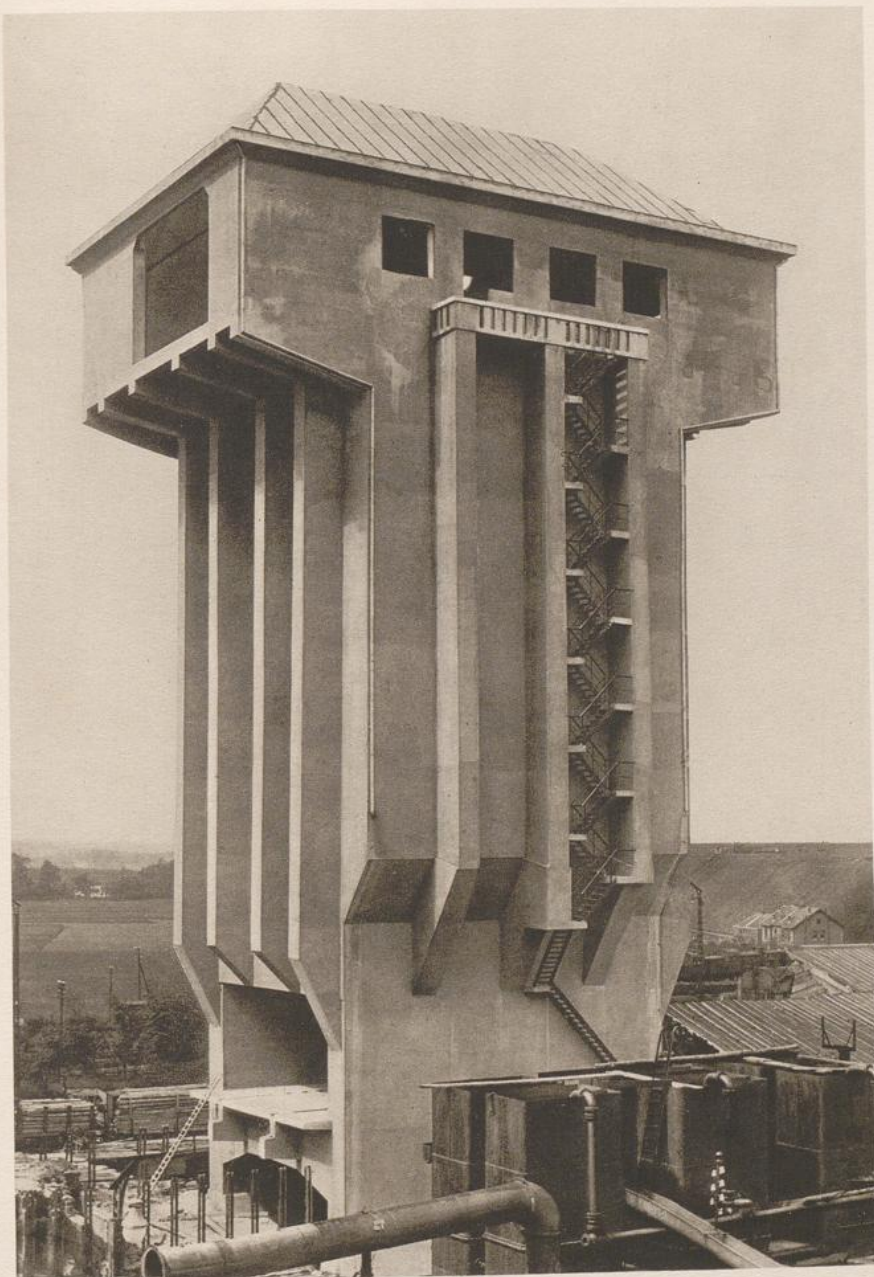

Ernst Stahl: Kohlenturm der Zeche Anna II bei Alsdorf
(Ausführung Fa. Wayß & Freytag)

Tafel IV

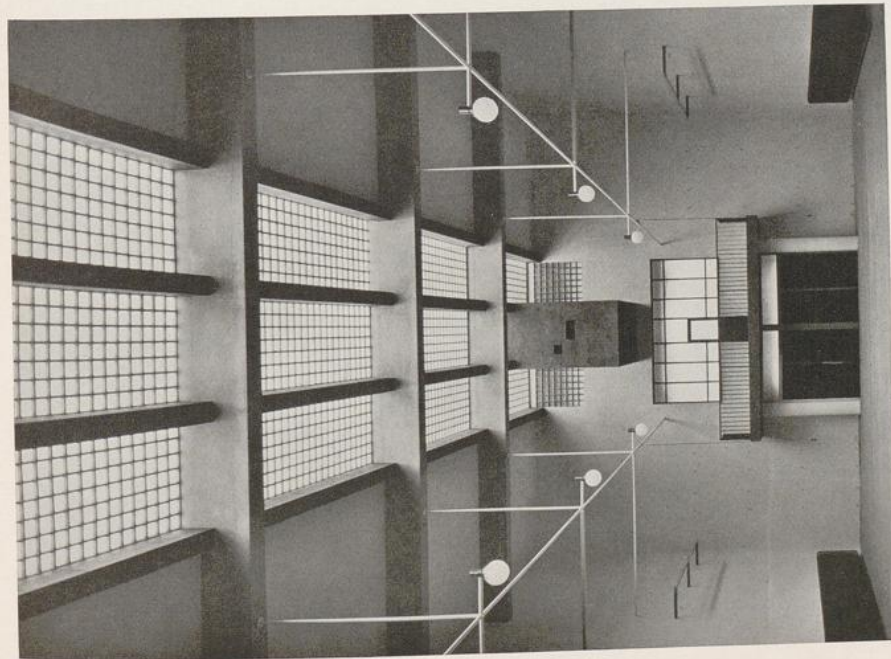

Deckenkonstruktionen in Eisenbeton

(Links: Otto Haesler, Festhalle der Volksschule in Celle. Rechts: Veil und Nauhardt, Autohalle in Aachen)

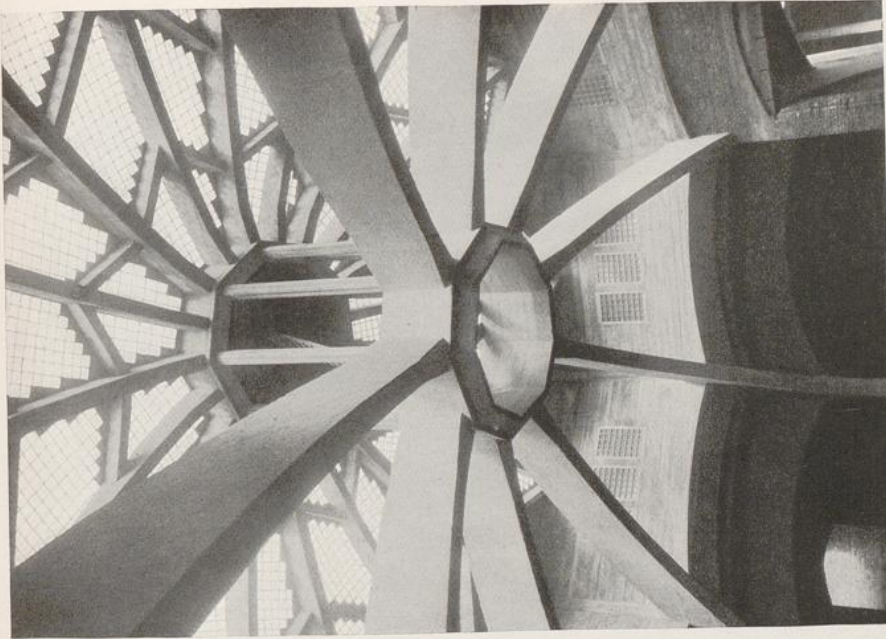

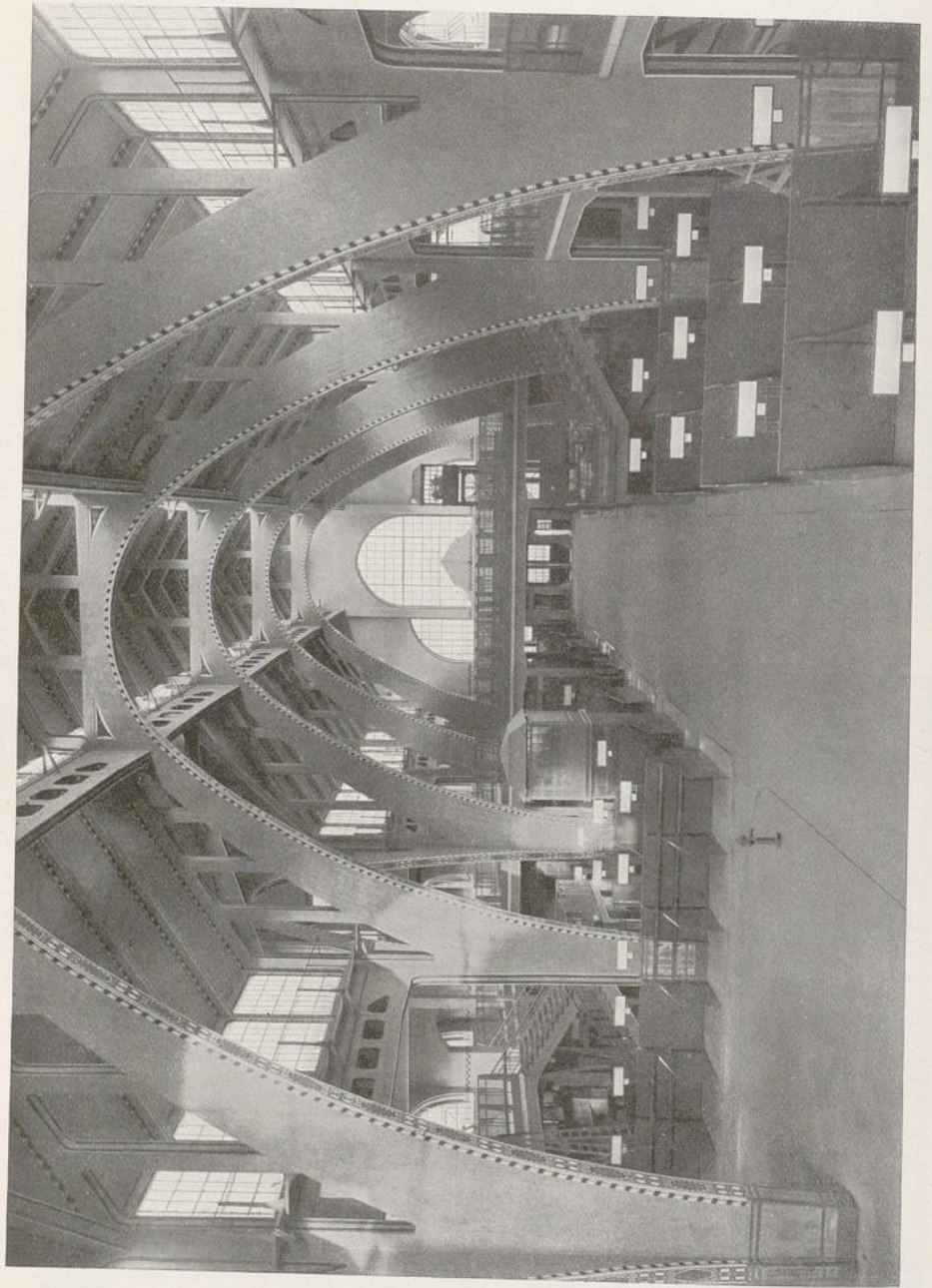

Heinrich Küster (Ausführung Fa. Lolat-Eisenbeton A. G.): Markthalle, Breslau, Ritterplatz. 1909

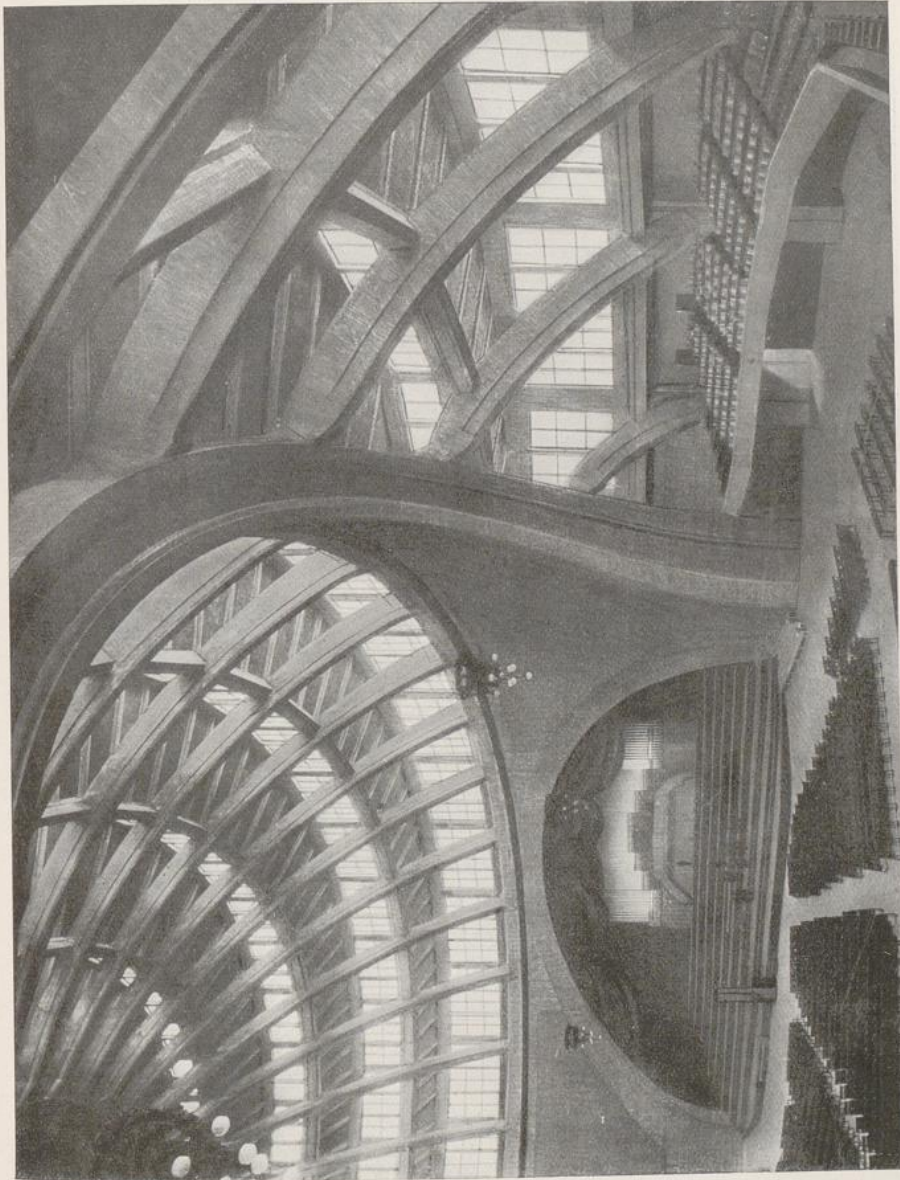

Max Berg (Ausführung Fa. Dyckerhoff & Widmann): Jahrhunderthalle, Breslau. 1913



Emil Mörsch (Ausführung Fa. Wayß & Freytag): Flugzeughalle,
Muggensturm bei Rastatt



Curt von Brocke: Schreinerei der Maschinenfabrik Henschel & Sohn, Kassel



Johannes Göderitz: Schweinemarkthalle, Magdeburg. 1927



Fa. Maillart & Cie.: Fabrikhalle Benet, Barcelona

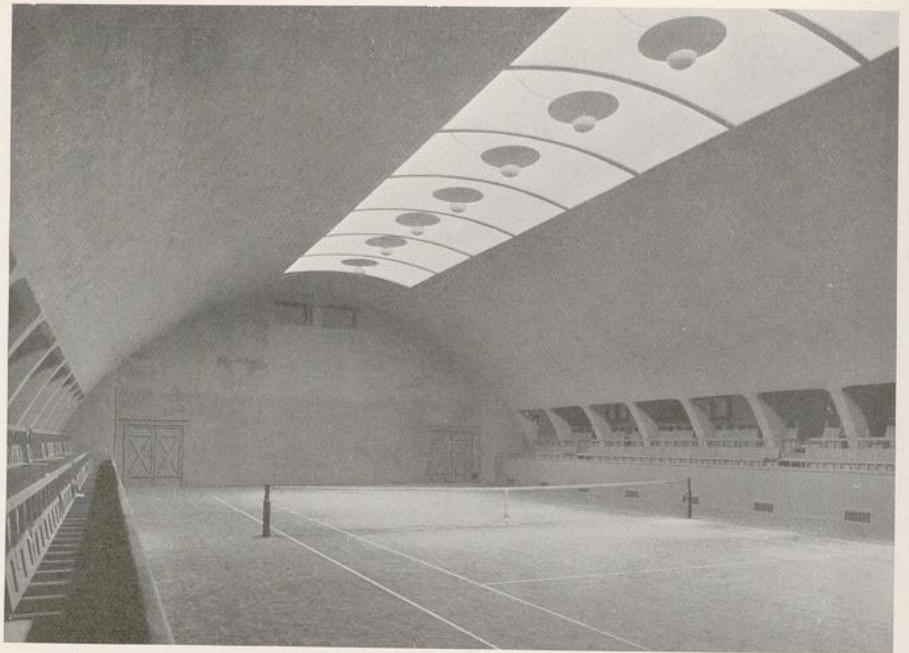

Fa. Christiani & Nielsen: Tennishalle, Kopenhagen. 1911

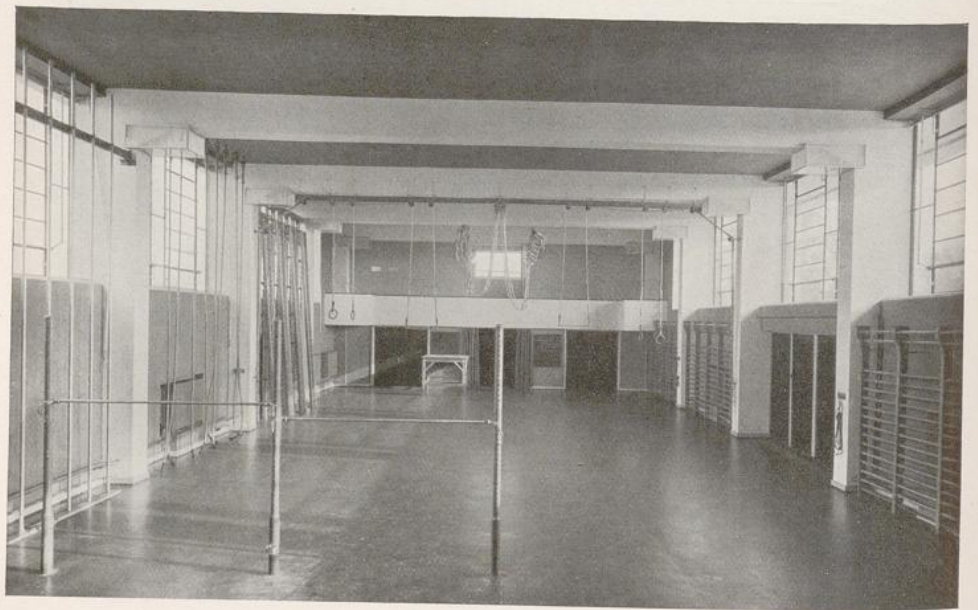

Karl Schneider: Turnhalle, Hamburg-Farmsen. 1927



Fa. Dyckerhoff & Widmann: Halle für Beizerei der Fritz Neumeyer A.G., Nürnberg



Fa. Maillart & Cie.: Lagerkeller, Zürich



Fa. Wayß & Freytag: Generatorenhaus der Ungarischen Eisenwerke, Diosgyőr

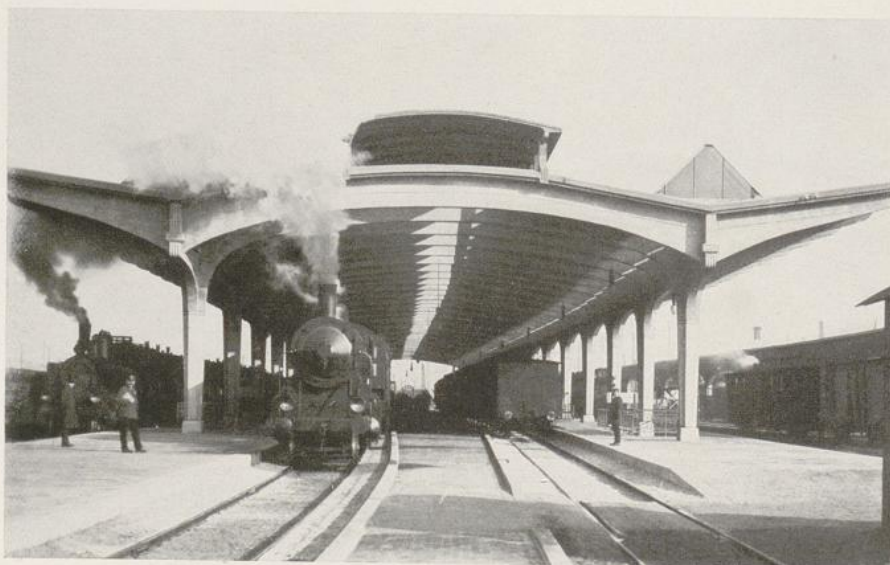

Fa. Dyckerhoff & Widmann: Hauptbahnhof Nürnberg. 1911. Bahnsteigdach

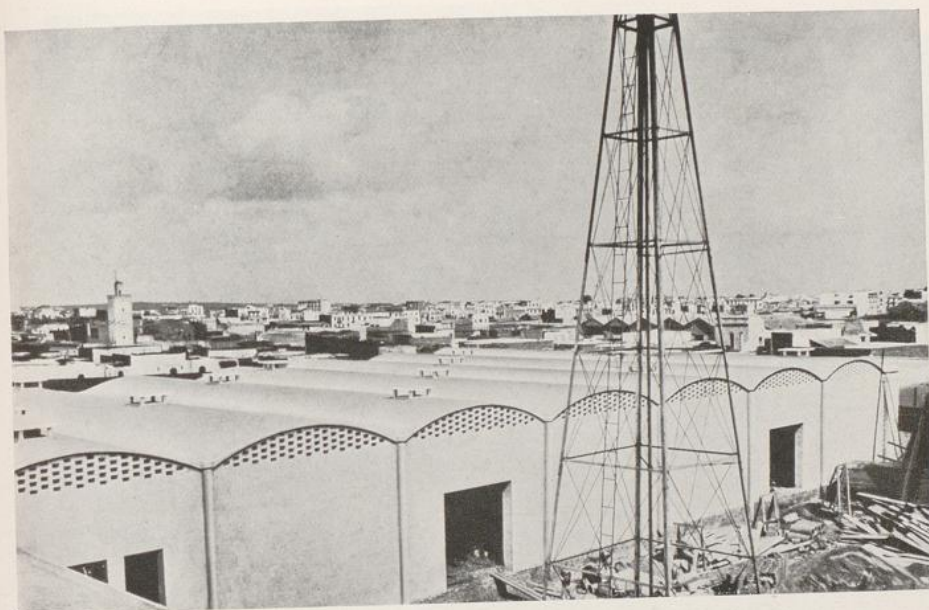

Auguste und Gustave Perret: Docks, Casablanca. 1916

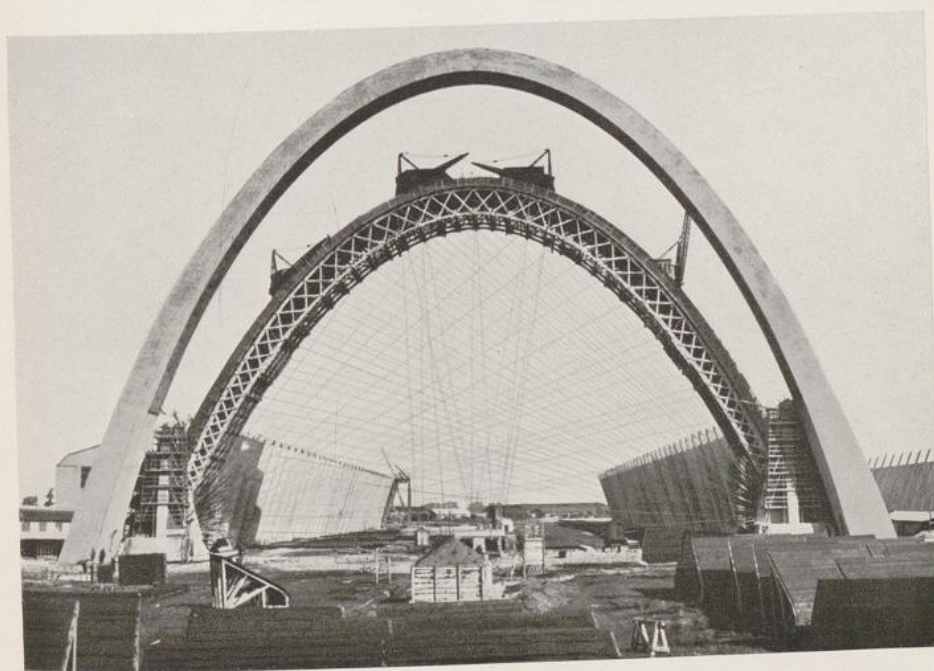

Eugène Freyssinet: Luftschiffhalle, Orly bei Paris. 1916. (Im Bau)

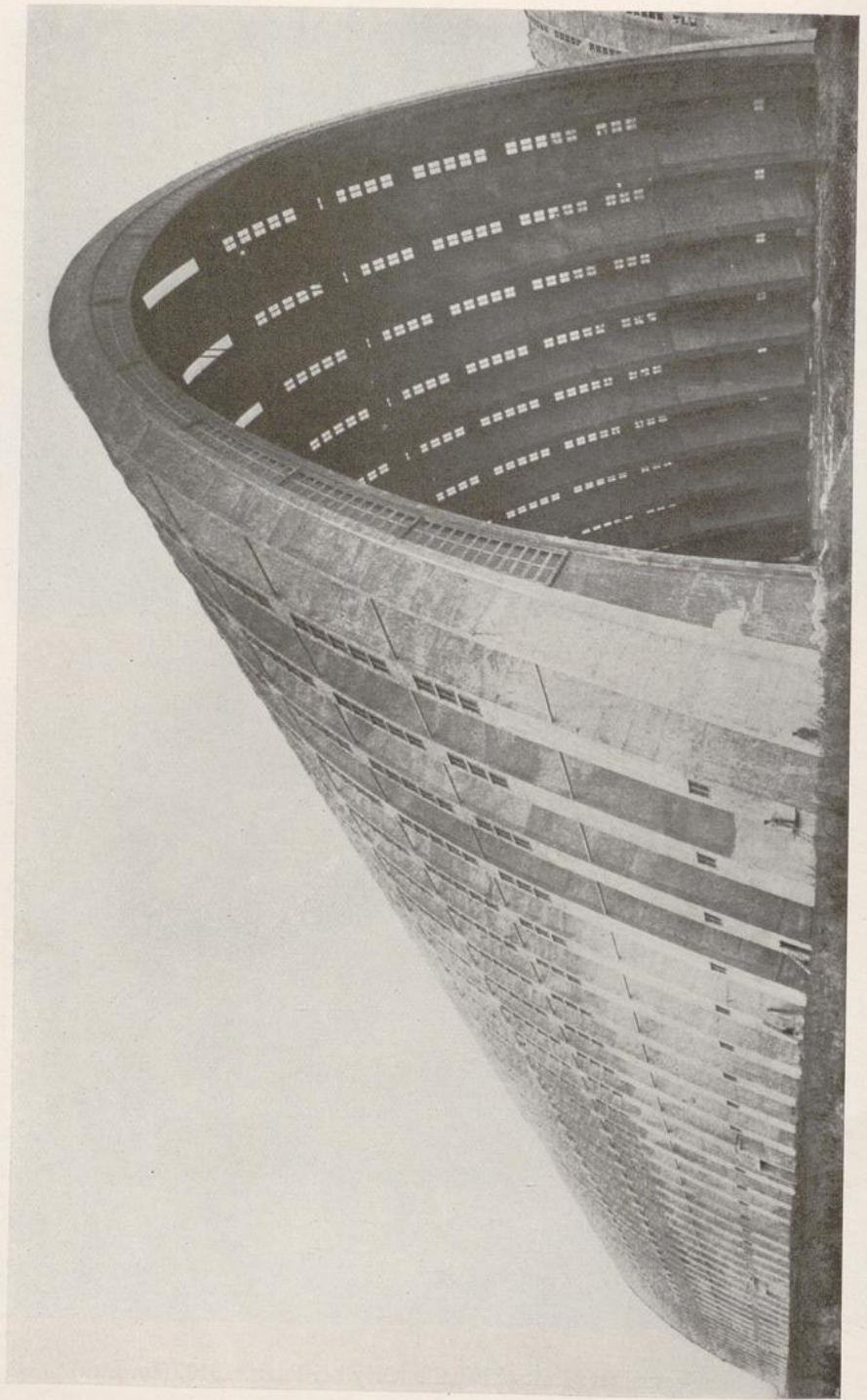

Eugène Freyssinet: Luftschiffhalle, Orly bei Paris, 1916

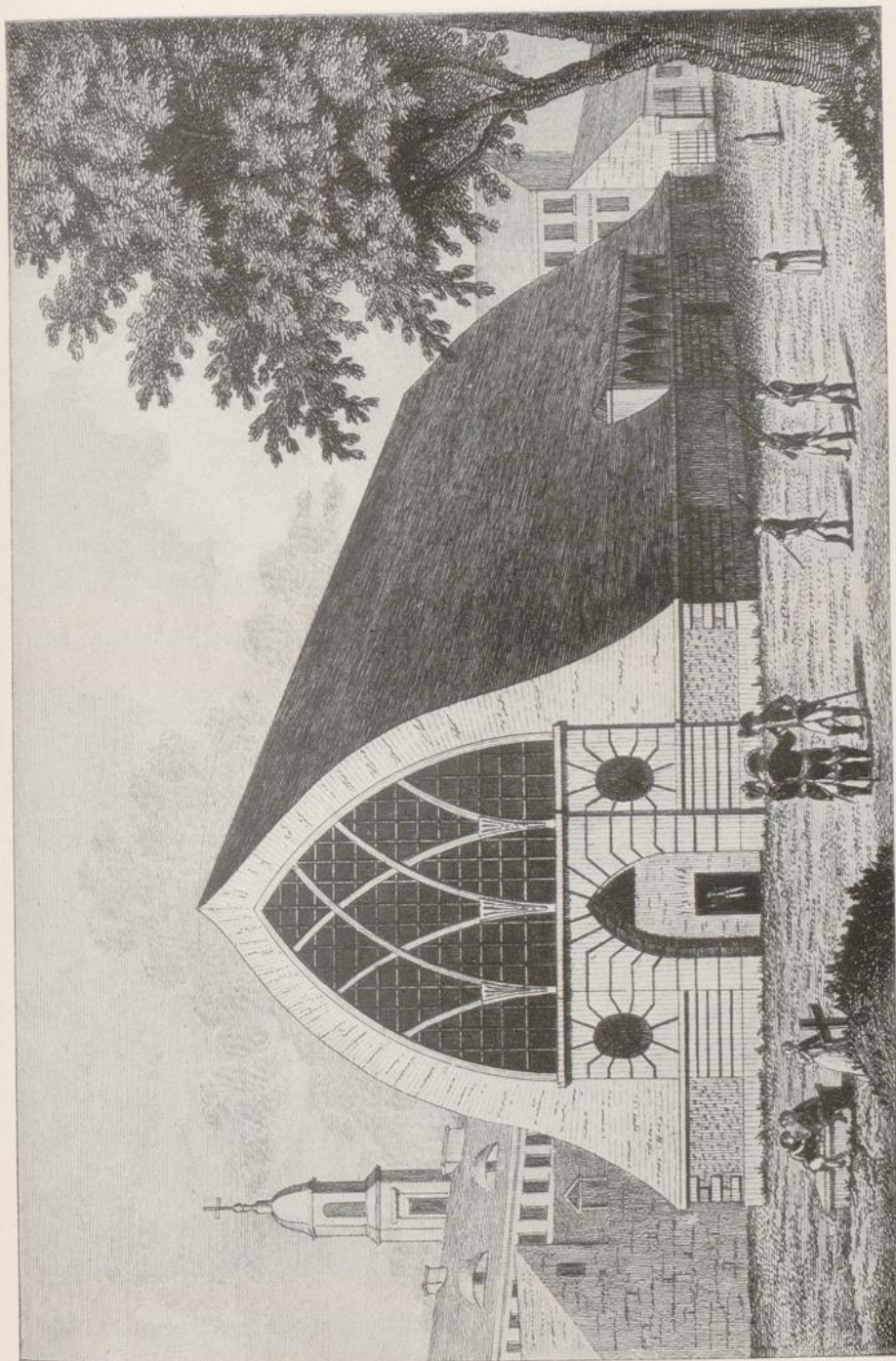

David Gilly: Exerzierhaus, Berlin, Alte Schützenstraße Ecke Keibelstraße. Um 1800. (Holzbohlendach)

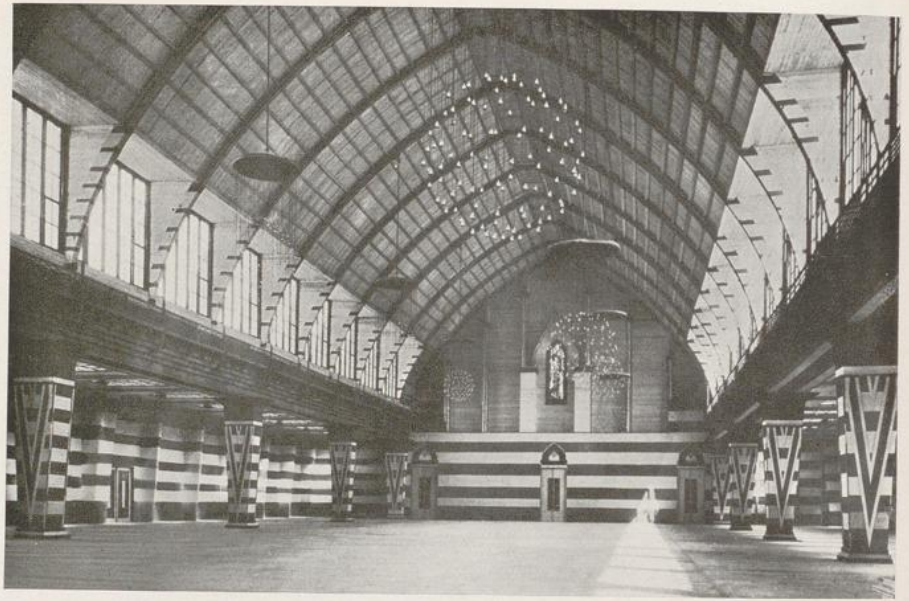

Richard Riemerschmid: Festhalle auf der Verkehrsausstellung, München, 1925

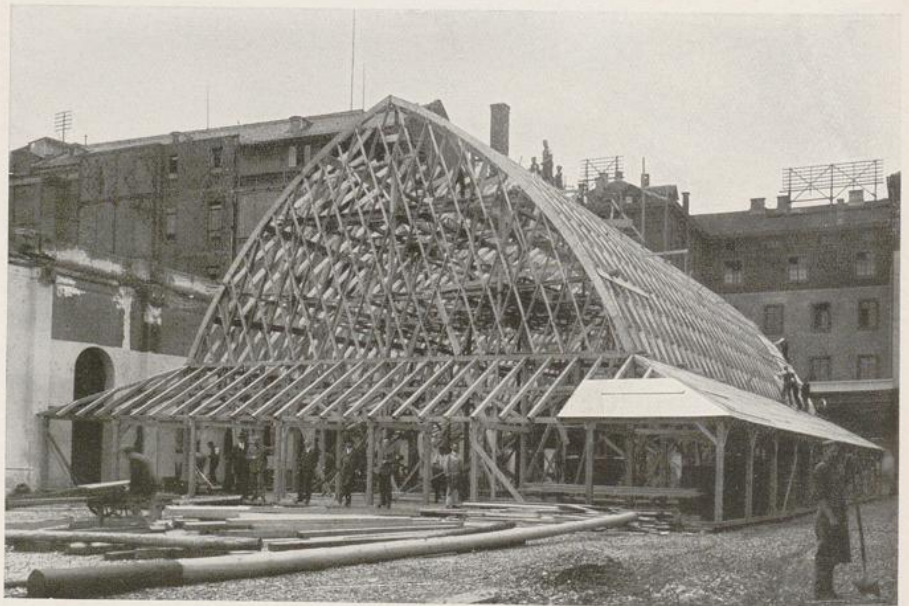

Hugo Keuerleber: Hauptrestaurant auf der Bauausstellung, Stuttgart, 1924.
(Zollingerdach)



Heinrich Straumer: Haus der Funkindustrie, Berlin. 1924. Rohbau



Heinrich Straumer: Haus der Funkindustrie, Berlin. 1924. (Verputzter Holzbau)

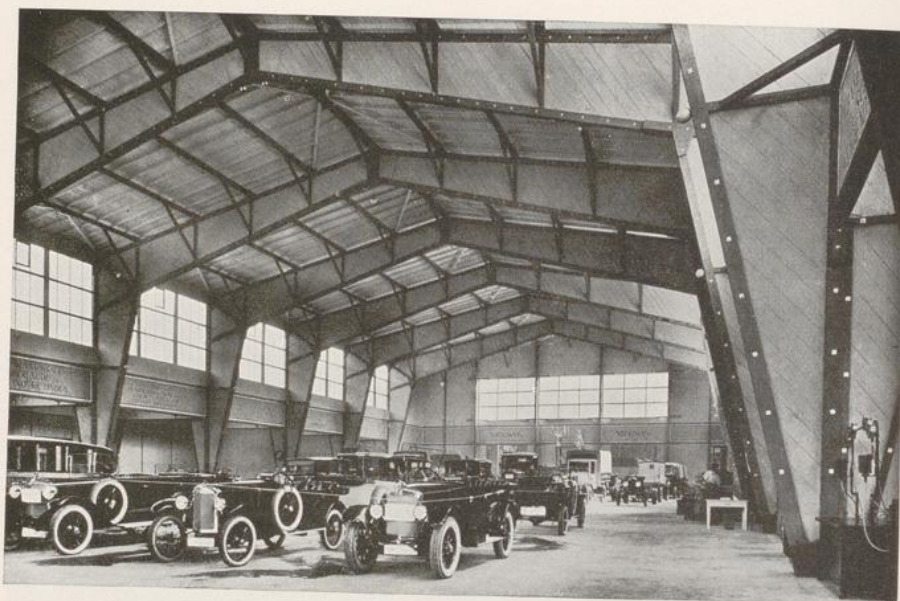

Fa. Karl Kübler A.-G. und Fa. Math. Weise:
Automobilhalle der Verkehrsausstellung, München, 1925



Max Berg: Ausstellungshalle Messehof, Breslau. 1924