



UNIVERSITÄTS-
BIBLIOTHEK
PADERBORN

Die Baukunst der neuesten Zeit

Platz, Gustav Adolf

Berlin, 1930

Eisenbetonbauten

[urn:nbn:de:hbz:466:1-94057](https://nbn-resolving.org/urn:nbn:de:hbz:466:1-94057)

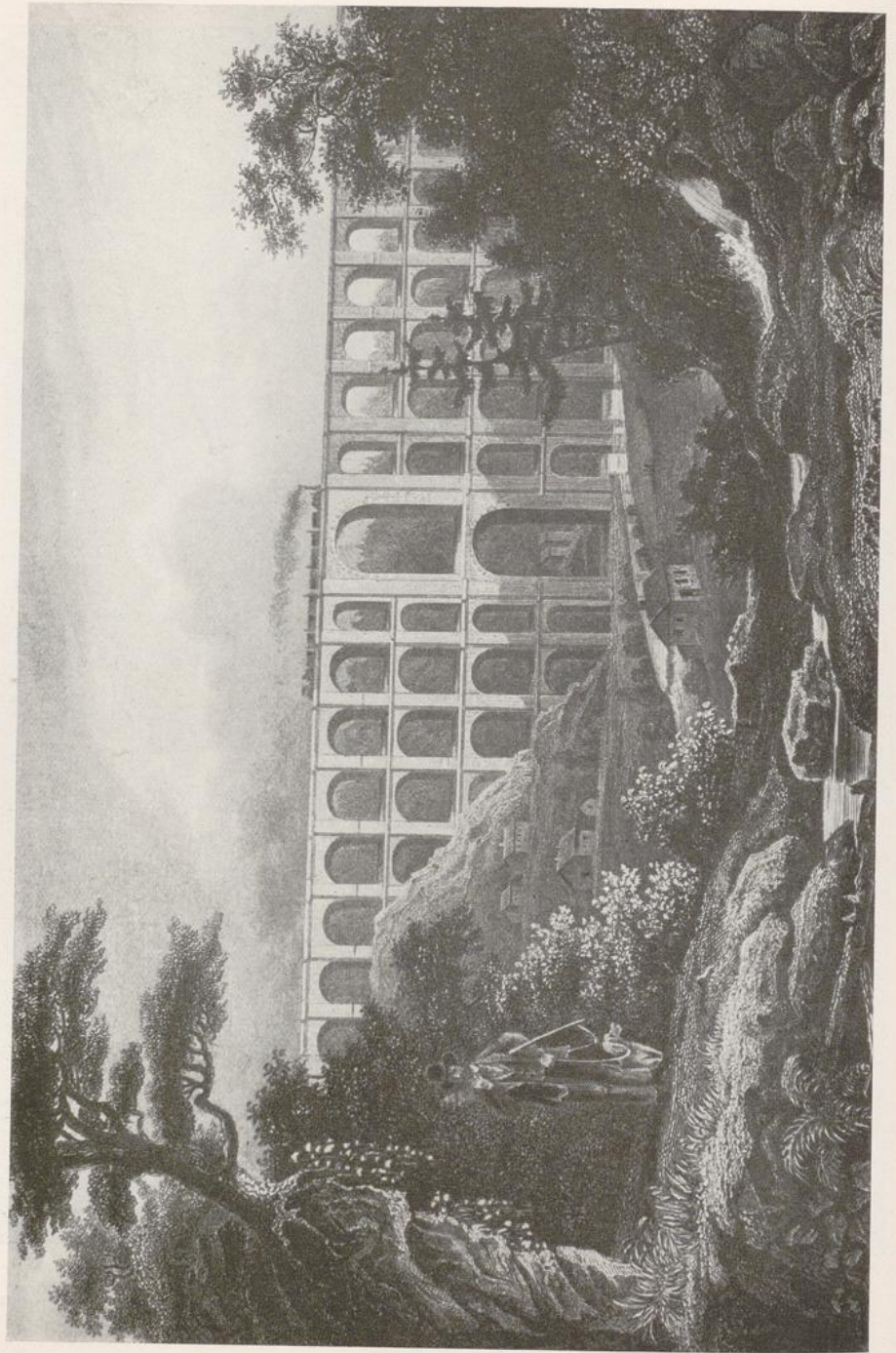

Wilke und Dost: Göltzschtal-Viadukt bei Reichenbach, 1846—1851.

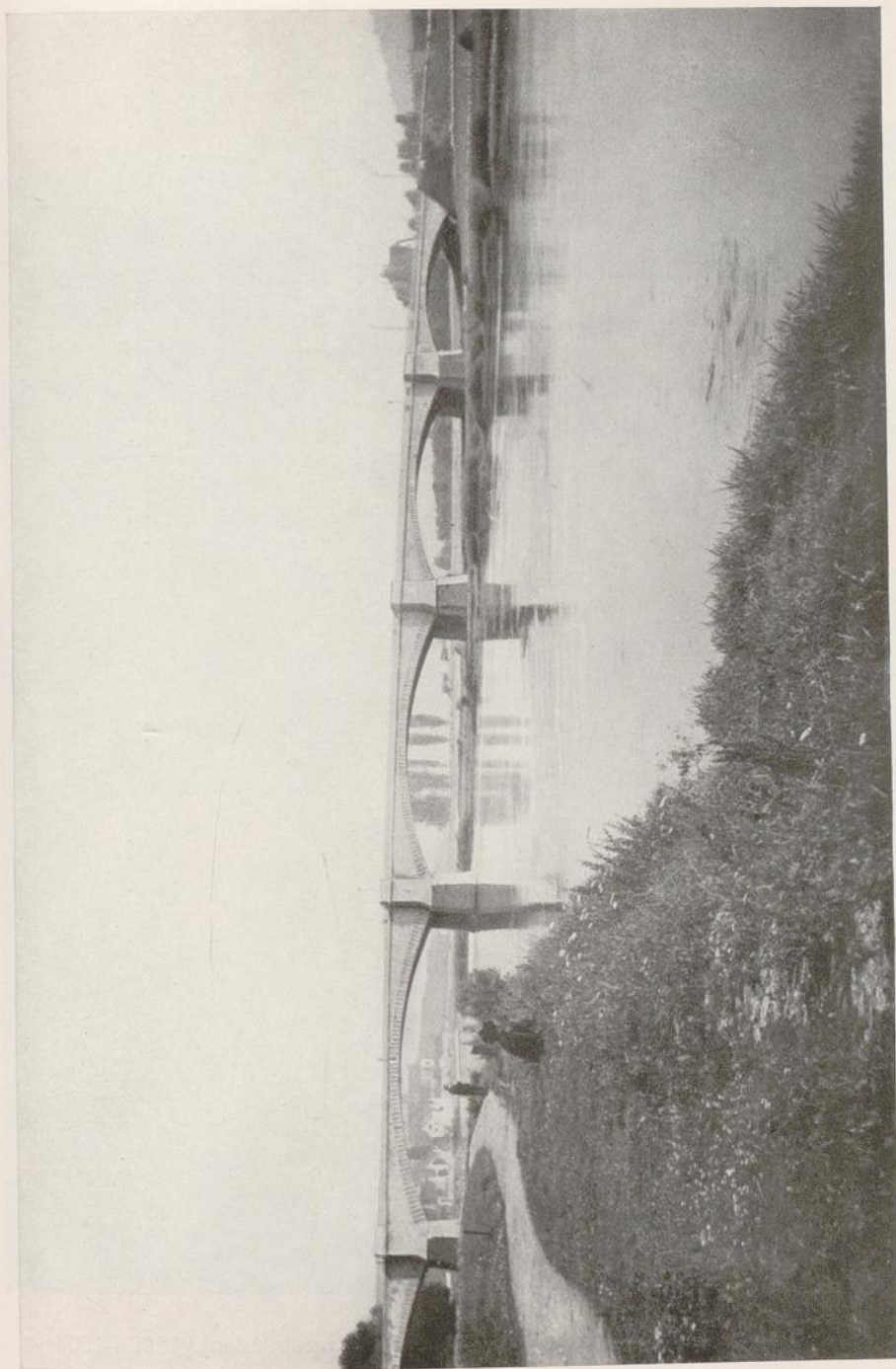

Mainbrücke bei Zell



Fa. Christiani & Nielsen: Straßenbrücke bei Skogar (Island). 1908



Landwasser-Viadukt der Albula-Bahn (Kanton Graubünden). 1898—1903

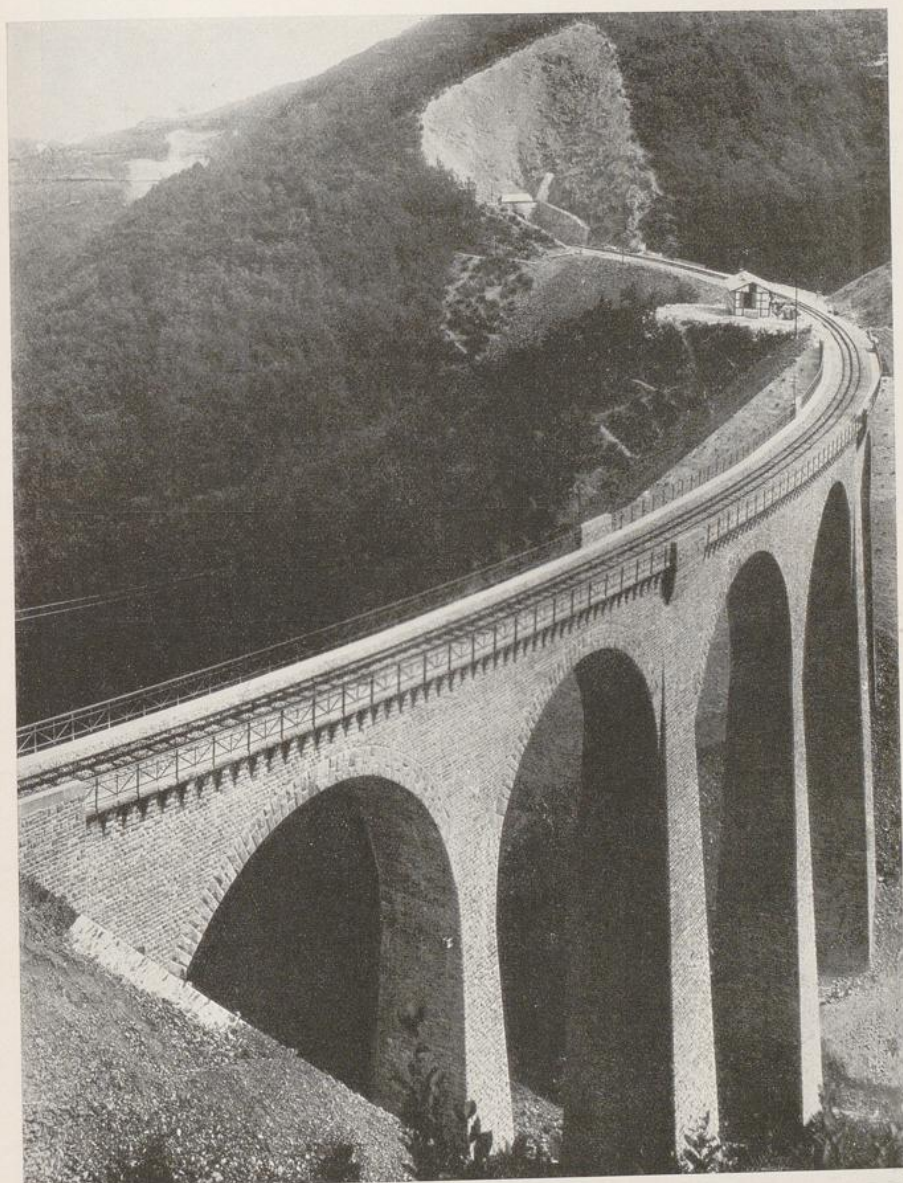

Fa. Grün & Bilfinger: Talübergang über die Hubertusschlucht
(Zahnradbahn Castellaun-Boppard). 1906



Fa. Dyckerhoff & Widmann: Eisenbeton-Brücke, Kottbus



Fa. Ed. Züblin & Co.: Hundwilertobelbrücke, Kanton Appenzell (Schweiz)



Adolf Abel und Neckarbaudirektion:
Stauwehr der Neckarkanalisation bei Untertürkheim, flußabwärts gesehen. 1921



Adolf Abel und Neckarbaudirektion:
Stauwehr der Neckarkanalisation bei Untertürkheim, flußaufwärts gesehen. 1921

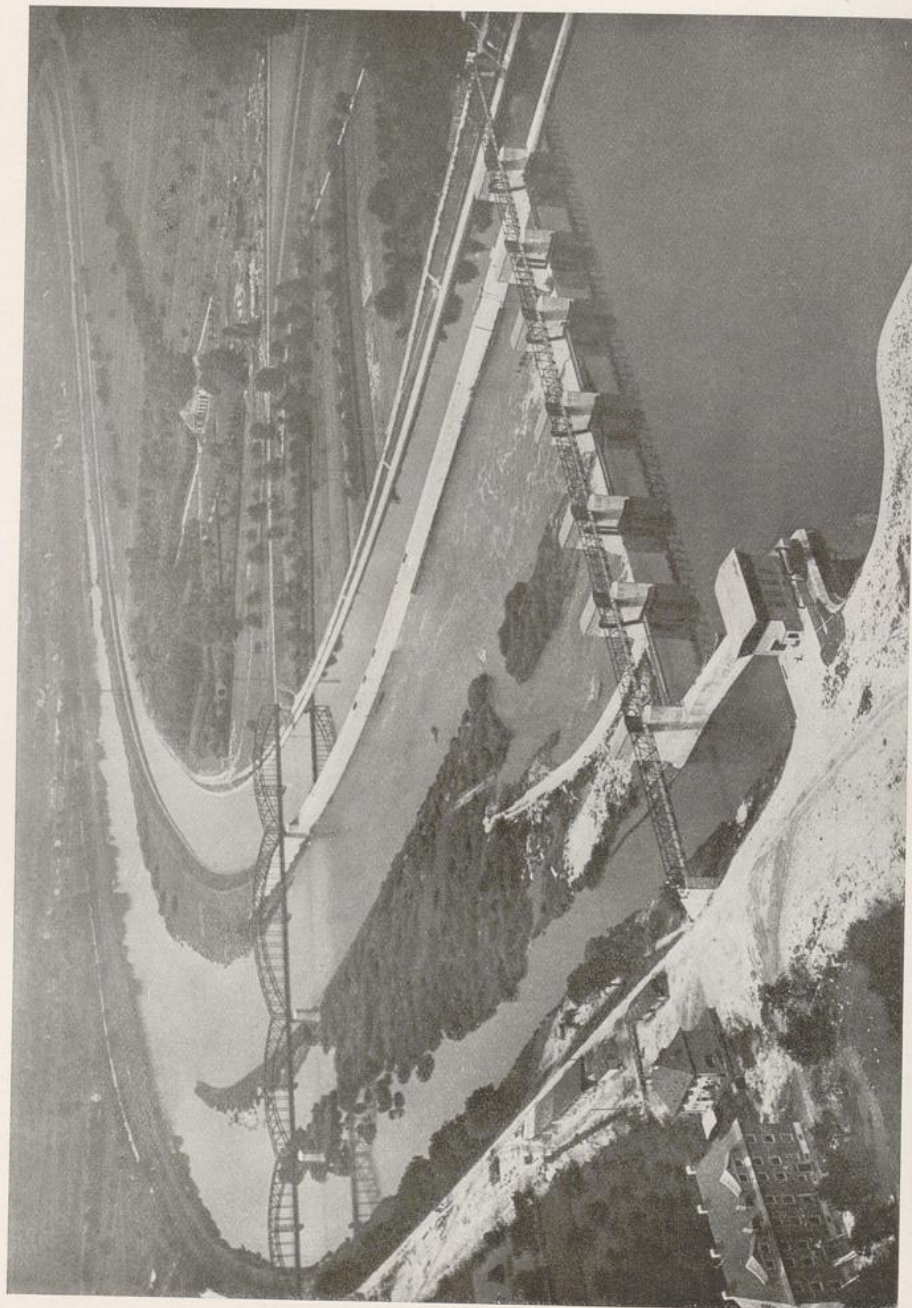

Adolf Abel und Neckarbaudirektion: Staustufe der Neckarkanalisation, Wieblingen bei Heidelberg. 1926.

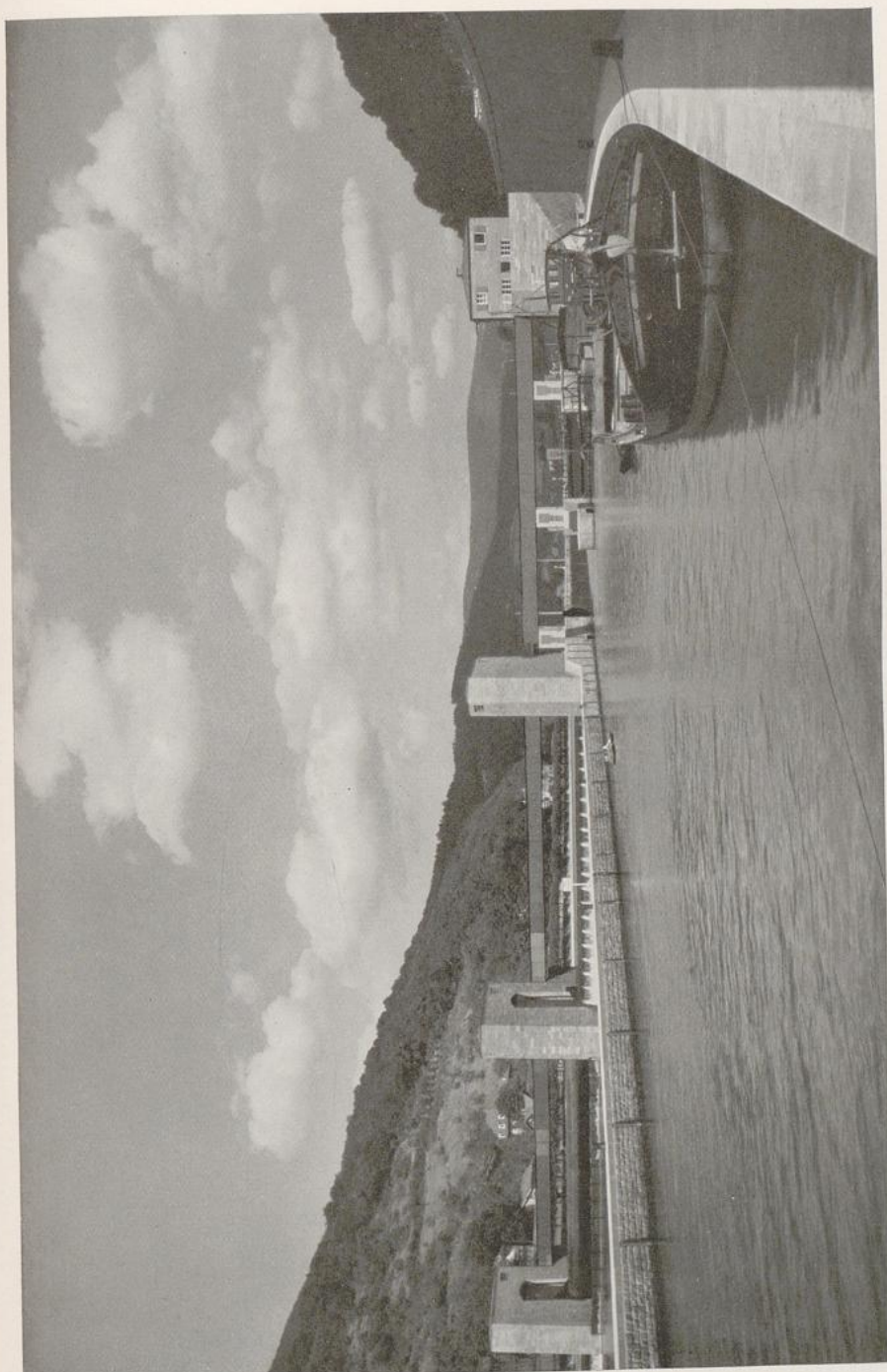

Paul Bonatz und Neckarbaudirektion: Neckarstaubewehr, Heidelberg. 1929

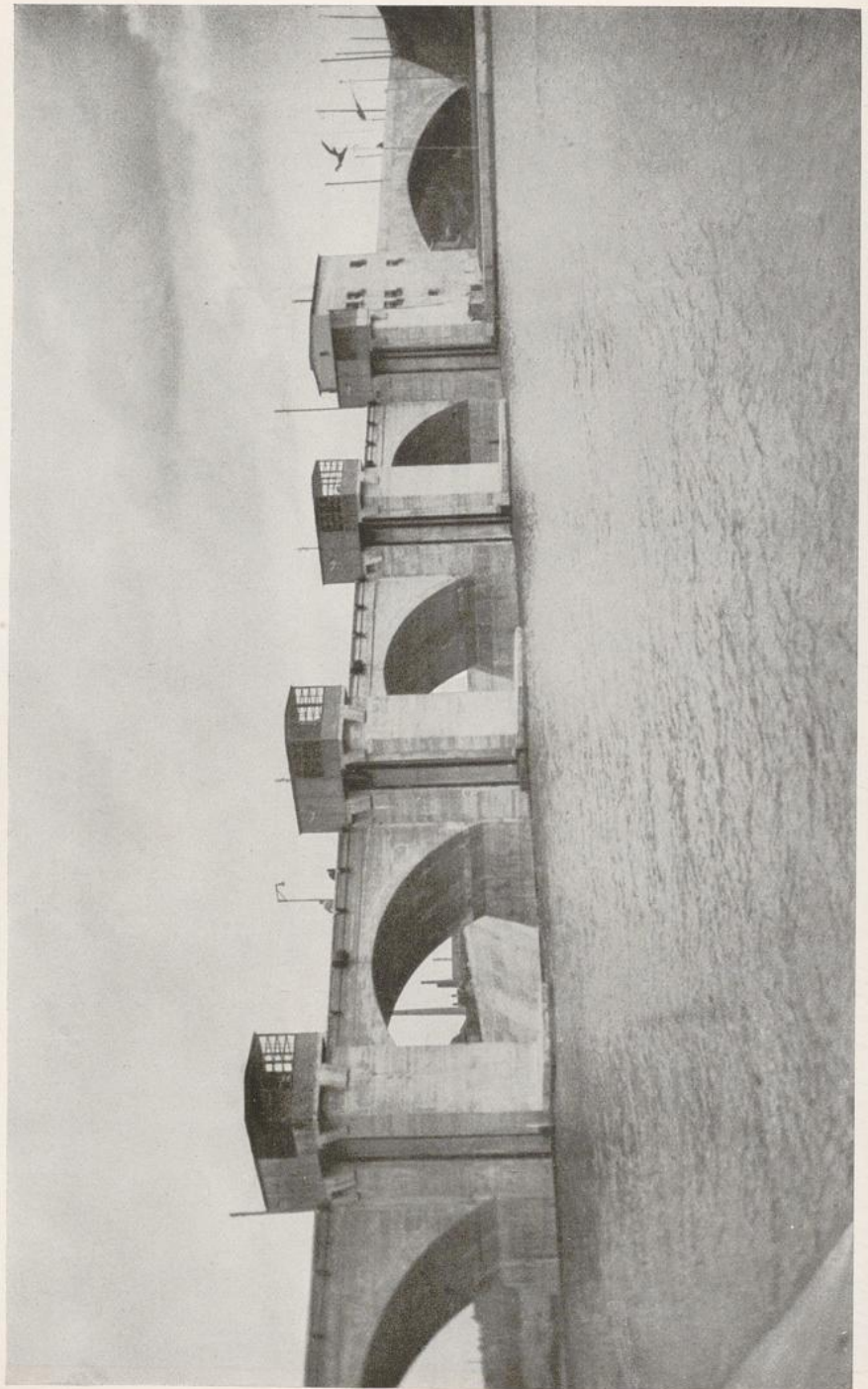

Adolf Abel und Neckarbaudirektion : Staustufe der Neckarkanalisation, Neckarsulm. 1925

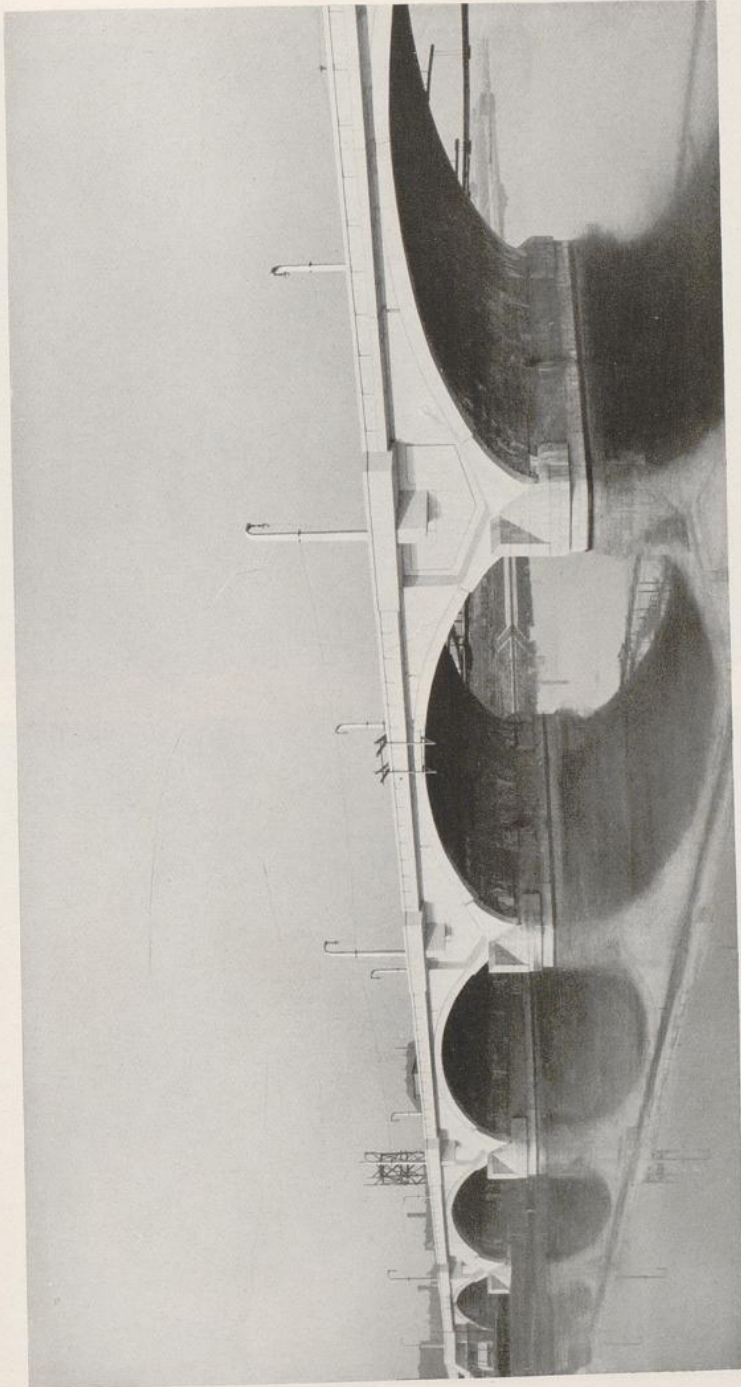

Pavel Janák: Masaryk-Brücke, Prag-Lieben

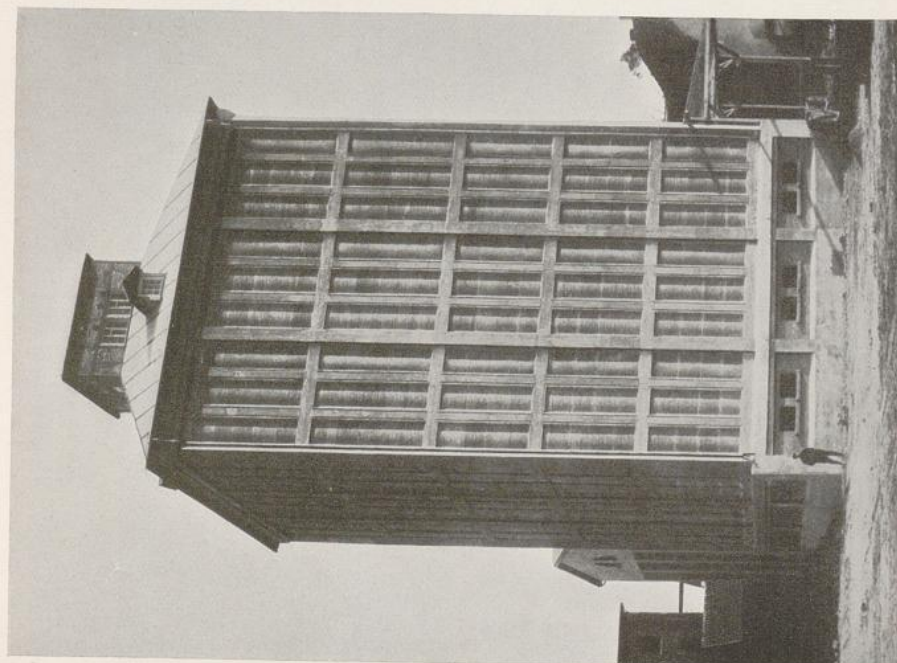

Links: Wilhelm Kreis (Ausführung Fa. Dyckerhoff & Widmann), Kokskohlenturm der Friedrich Krupp A. G.
auf Zeche Hannibal. 1920. Rechts: Fa. B. Liebhold, Getreidesilo, Langensalza

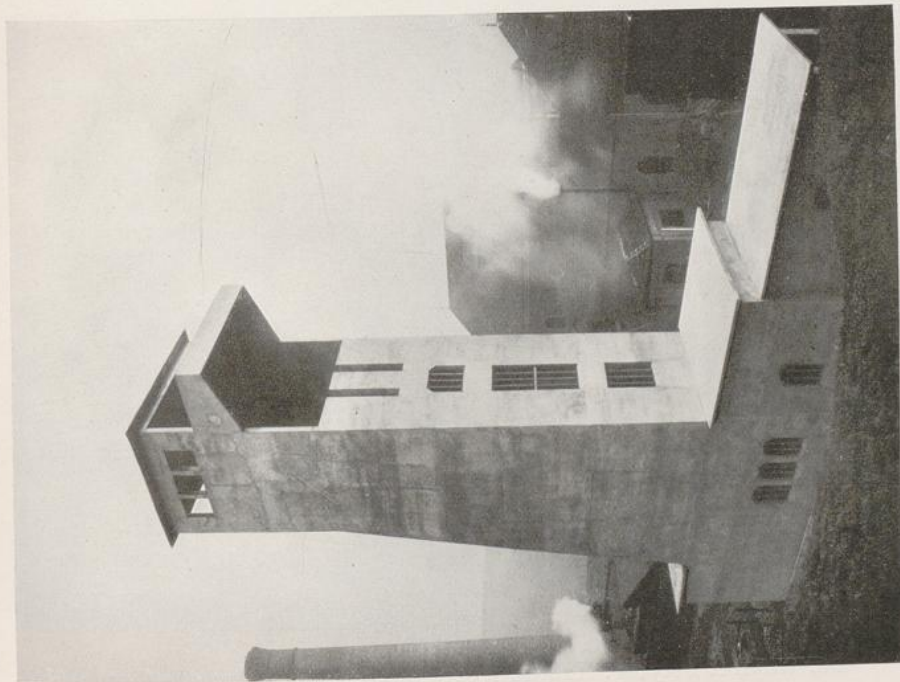

Eugène Freyssinet: Förderturm, Saint-Etienne (Dép. Loire)

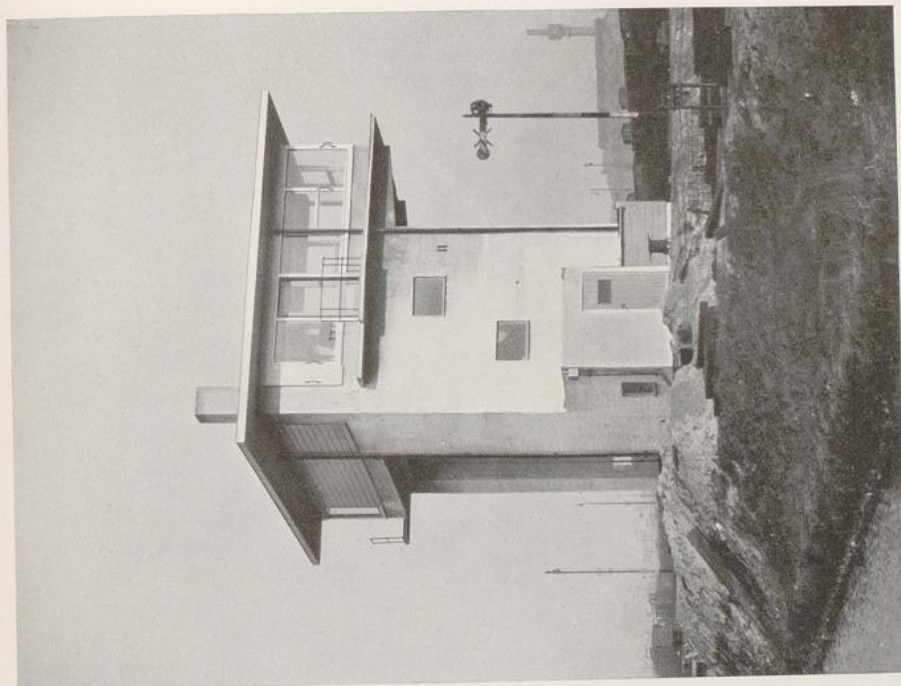

S. van Ravesteyn: Weichenstellerhaus, Utrecht. 1927



Fa. Wayß & Freytag: Kalkturm der Zellstoff-Fabrik Aschaffenburg

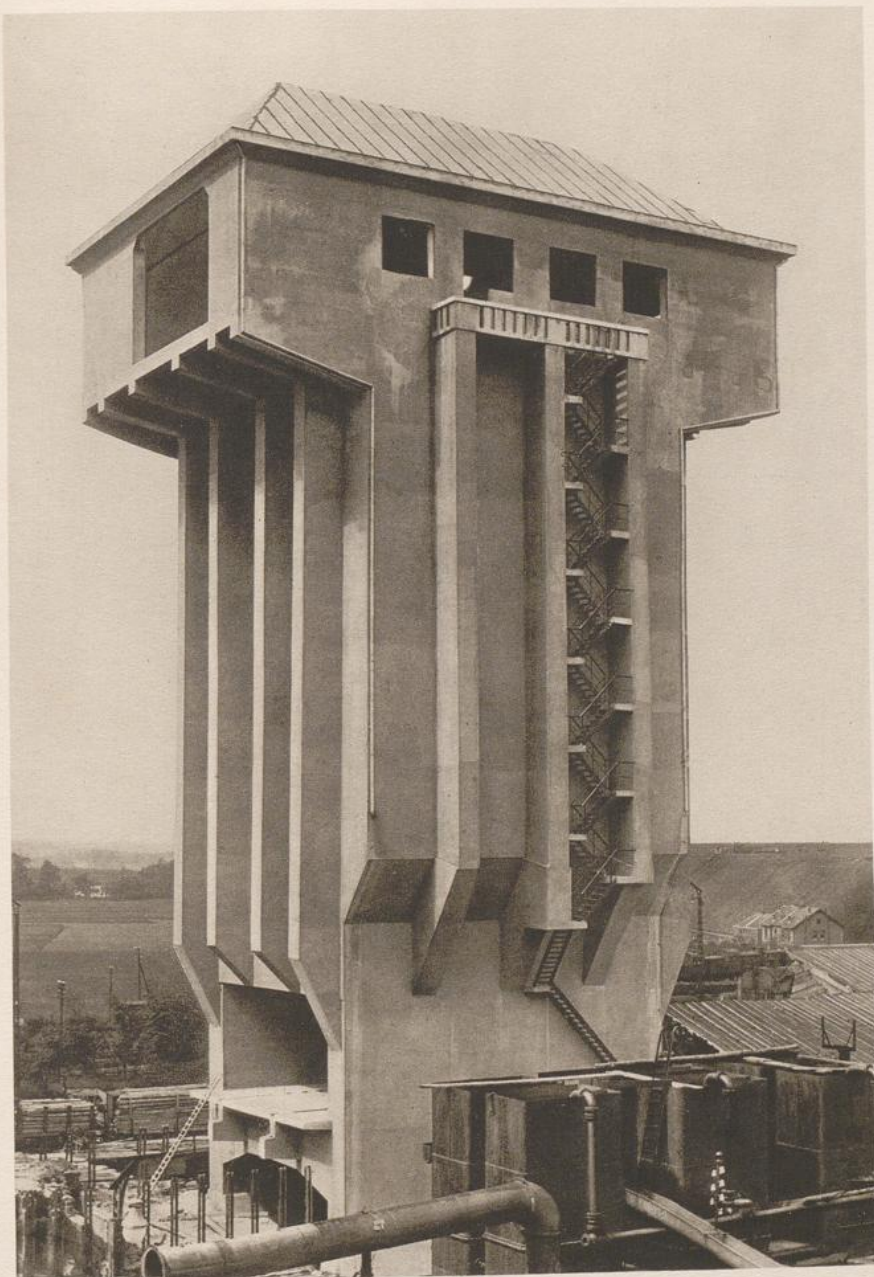

Ernst Stahl: Kohlenturm der Zeche Anna II bei Alsdorf
(Ausführung Fa. Wayß & Freytag)

Tafel IV

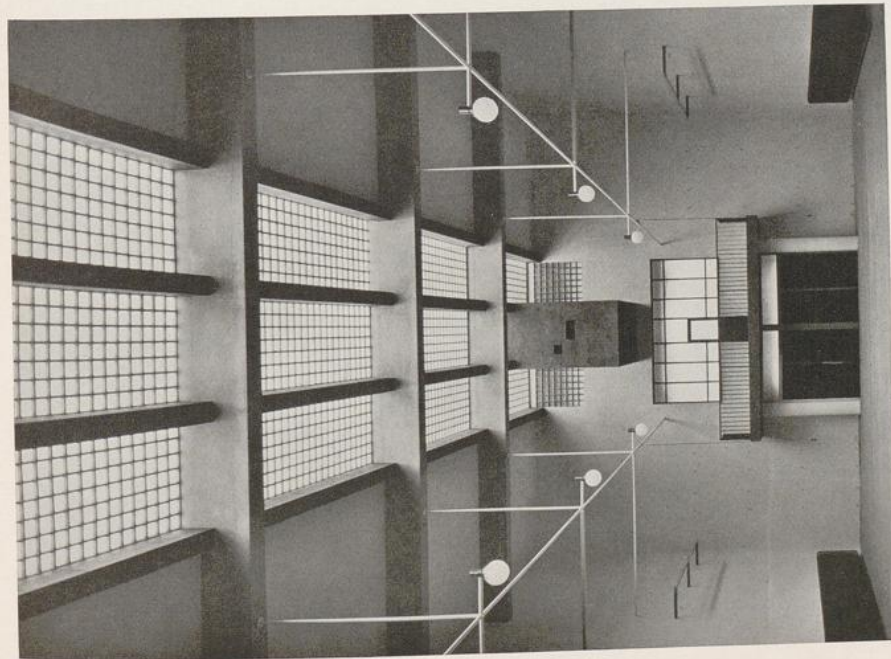

Deckenkonstruktionen in Eisenbeton

(Links: Otto Haesler, Festhalle der Volksschule in Celle. Rechts: Veil und Nauhardt, Autohalle in Aachen)

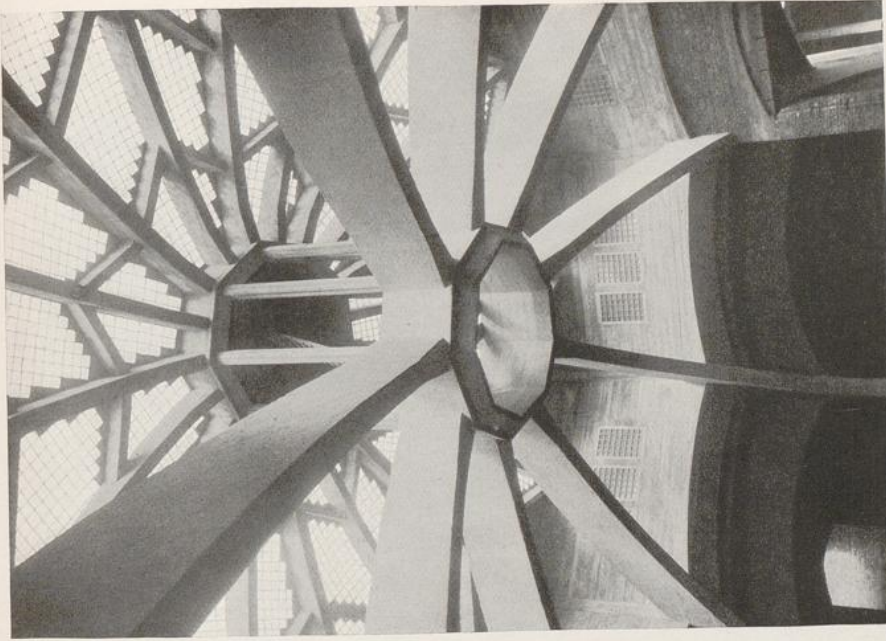

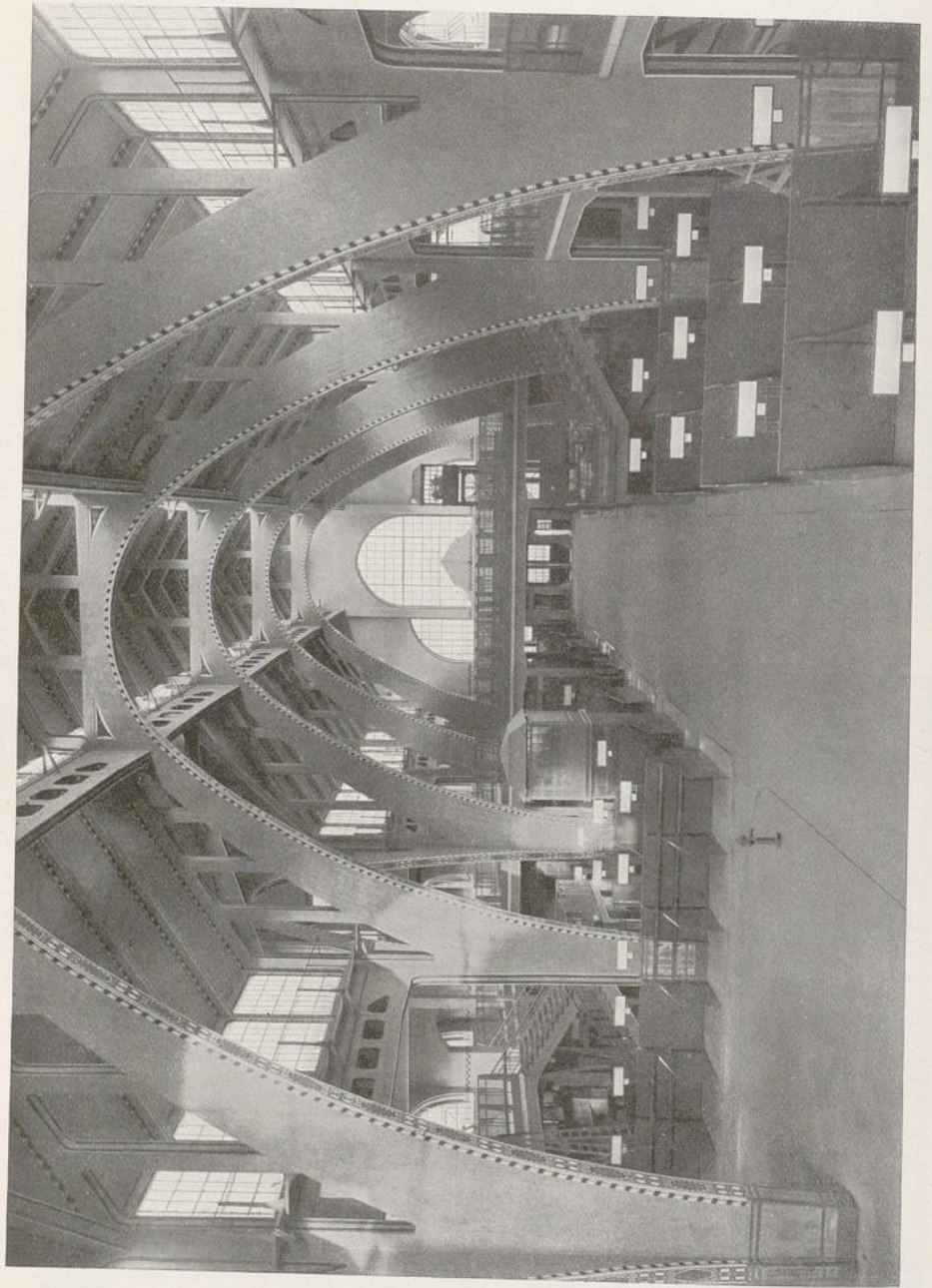

Heinrich Küster (Ausführung Fa. Lolat-Eisenbeton A. G.): Markthalle, Breslau, Ritterplatz. 1909



Max Berg (Ausführung Fa. Dyckerhoff & Widmann): Jahrhunderthalle, Breslau. 1913



Emil Mörsch (Ausführung Fa. Wayß & Freytag): Flugzeughalle,
Muggensturm bei Rastatt



Curt von Brocke: Schreinerei der Maschinenfabrik Henschel & Sohn, Kassel



Johannes Göderitz: Schweinemarkthalle, Magdeburg. 1927



Fa. Maillart & Cie.: Fabrikhalle Benet, Barcelona

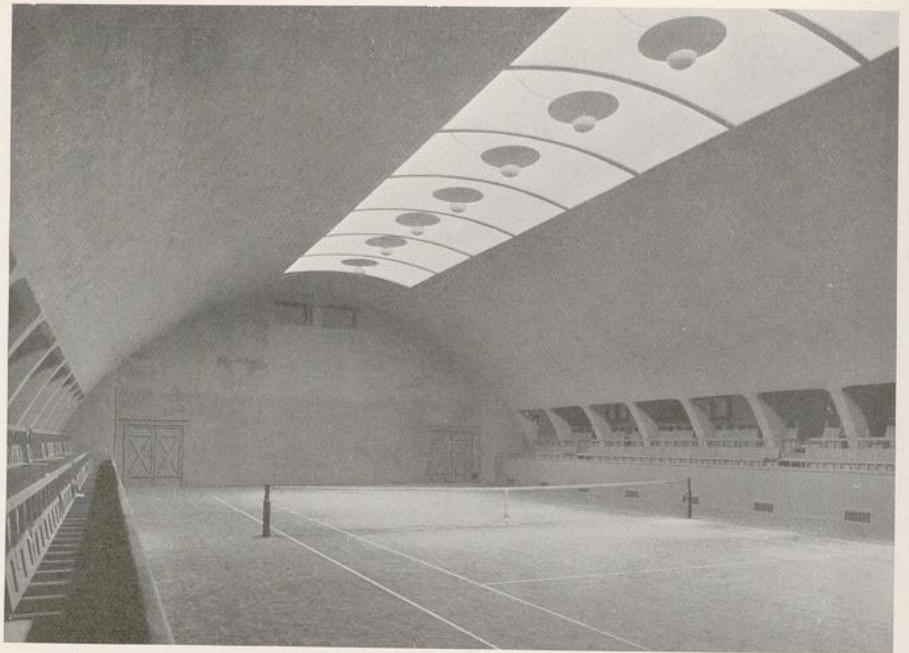

Fa. Christiani & Nielsen: Tennishalle, Kopenhagen. 1911

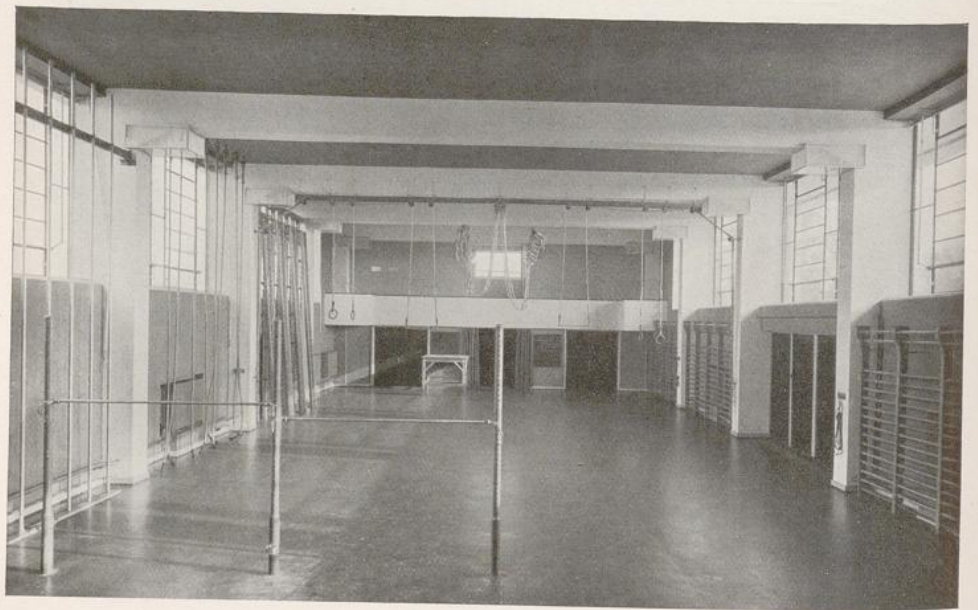

Karl Schneider: Turnhalle, Hamburg-Farmsen. 1927



Fa. Dyckerhoff & Widmann: Halle für Beizerei der Fritz Neumeyer A.G., Nürnberg



Fa. Maillart & Cie.: Lagerkeller, Zürich



Fa. Wayß & Freytag: Generatorenhaus der Ungarischen Eisenwerke, Diosgyőr

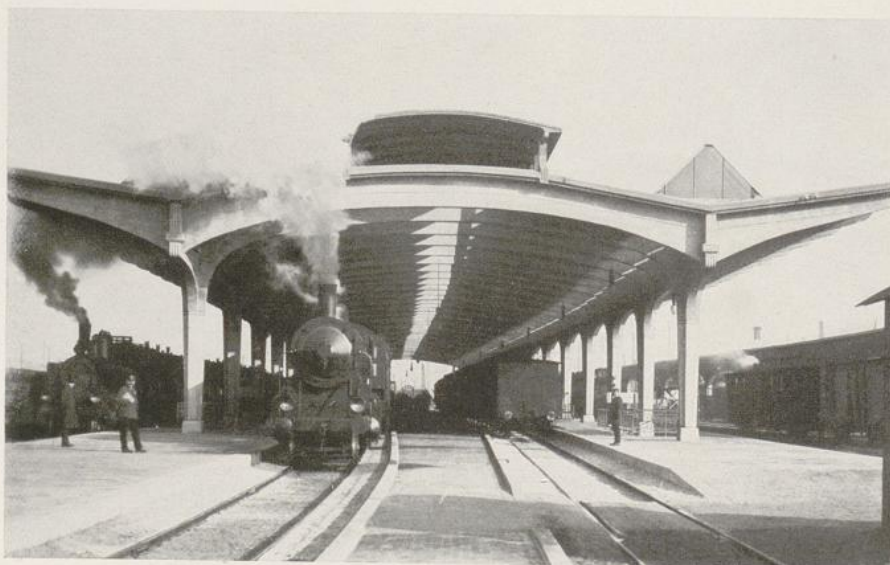

Fa. Dyckerhoff & Widmann: Hauptbahnhof Nürnberg. 1911. Bahnsteigdach

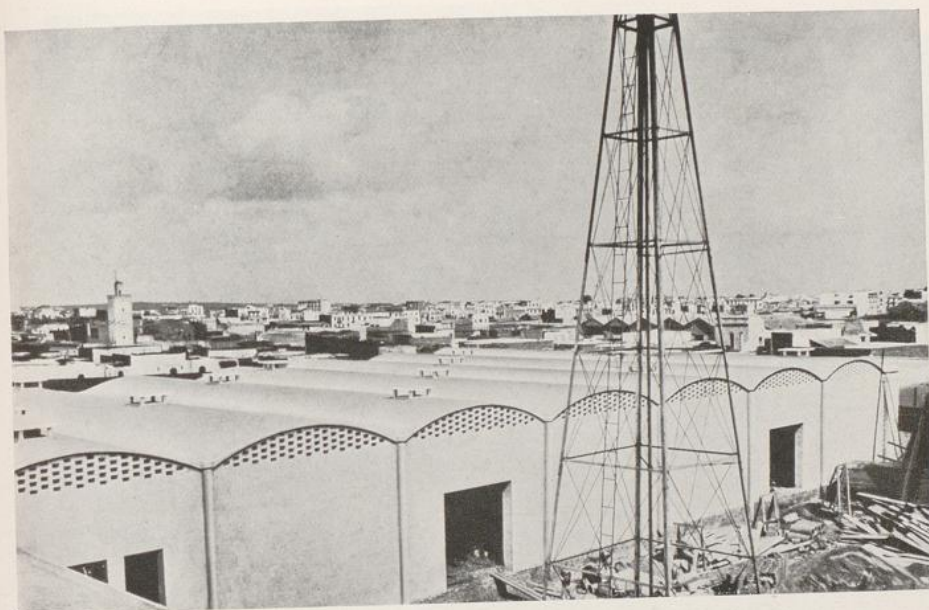

Auguste und Gustave Perret: Docks, Casablanca. 1916

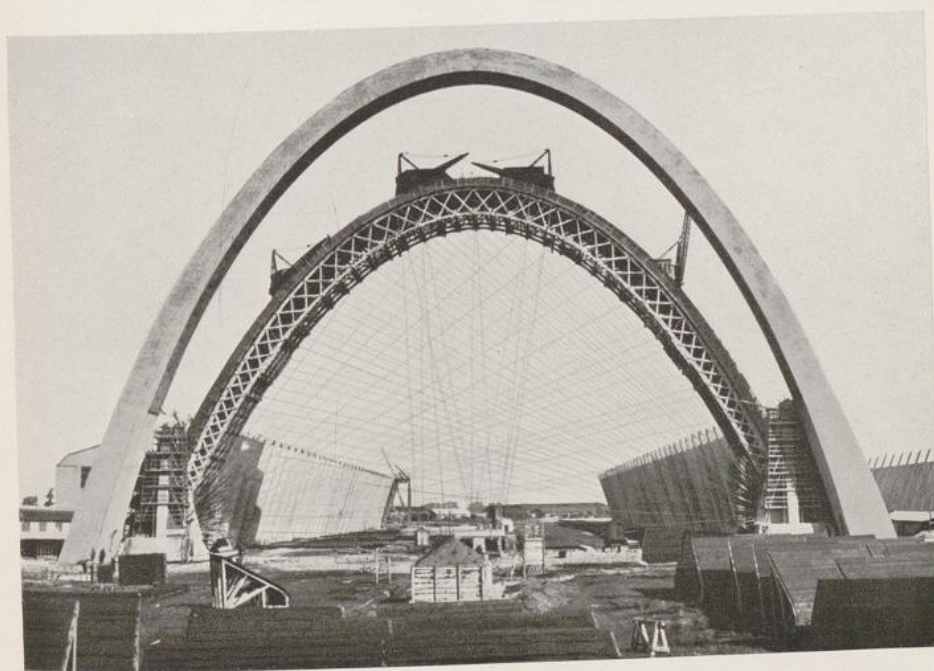

Eugène Freyssinet: Luftschiffhalle, Orly bei Paris. 1916. (Im Bau)

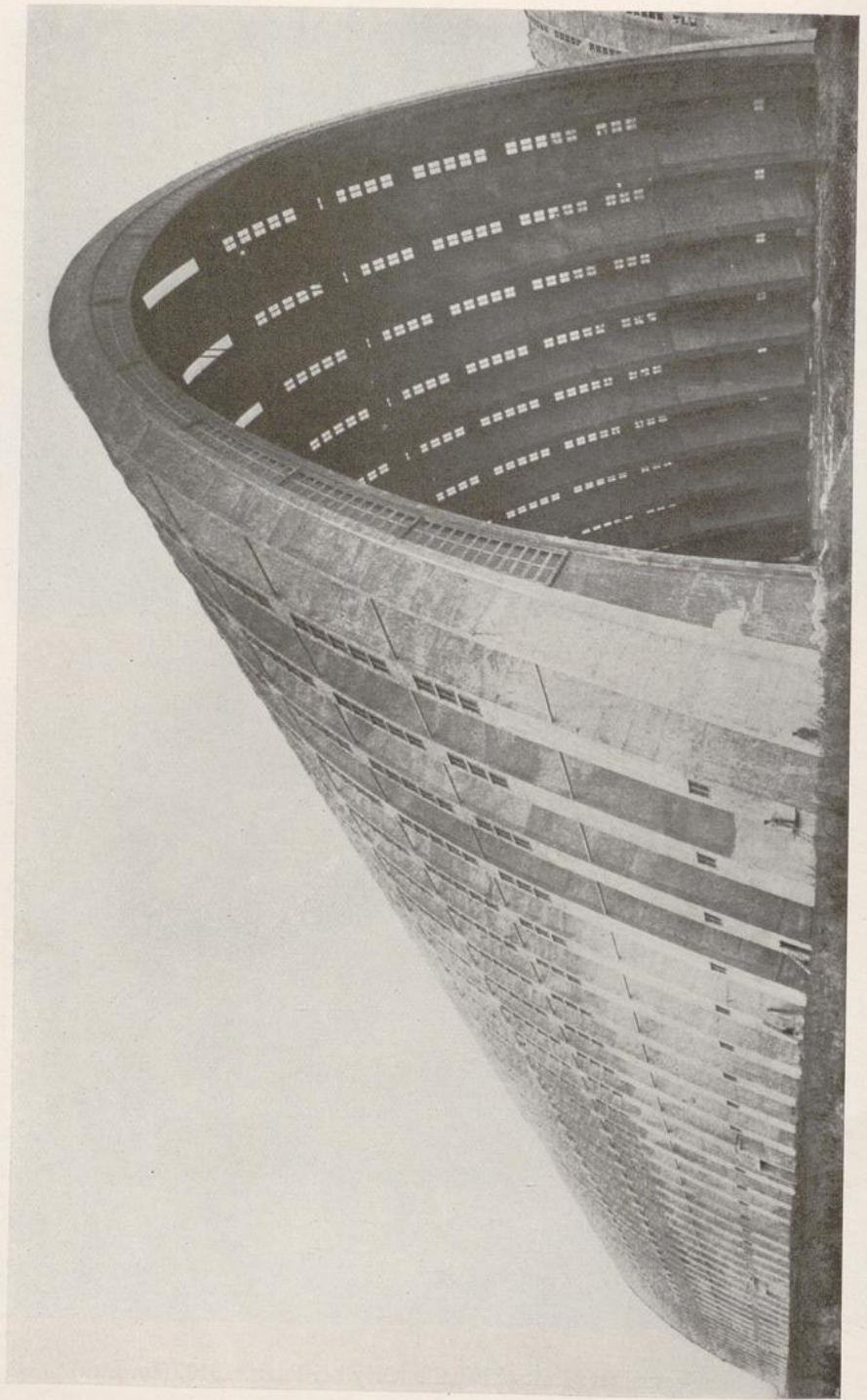

Eugène Freyssinet: Luftschiffhalle, Orly bei Paris, 1916