



UNIVERSITÄTS-  
BIBLIOTHEK  
PADERBORN

# **Die Bau- und Kunstdenkmäler des Kreises Witten-Stadt**

**Ludorff, Albert**

**Münster i. W., 1910**

Tafel

---

[urn:nbn:de:hbz:466:1-94913](https://nbn-resolving.org/urn:nbn:de:hbz:466:1-94913)



1.

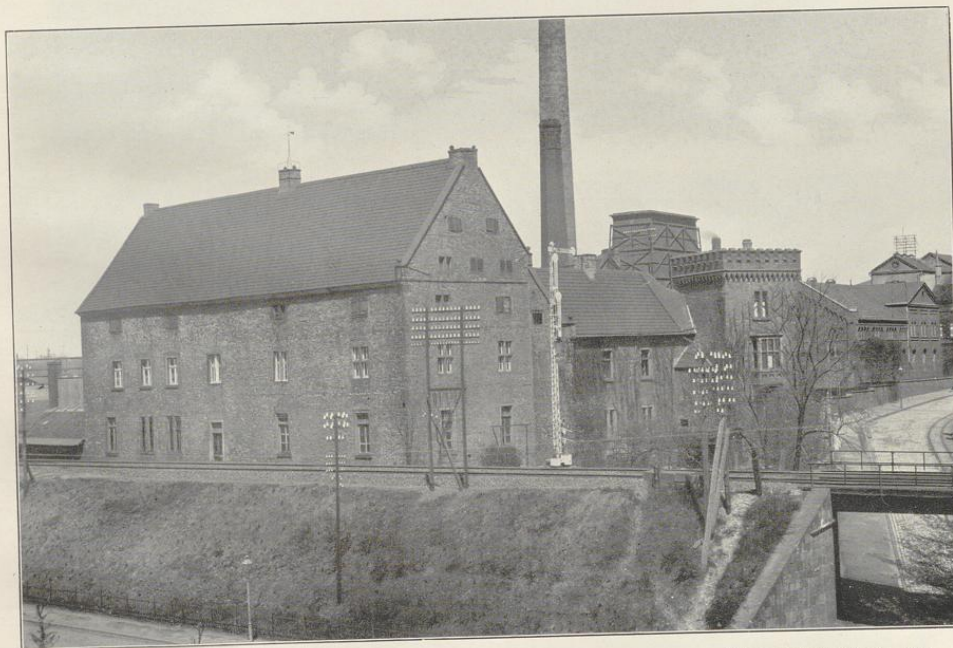

Cliché von F. Bruckmann A. G., München.

2.

Aufnahmen von H. Lüdorff, 1909.

Haus Witten (Besitzer Lohmann):  
1. Ostansicht; 2. Südansicht.



# Witten.

Kreis Witten-Stadt.

Bau- und Kunstdenkmäler von Weßfalen.

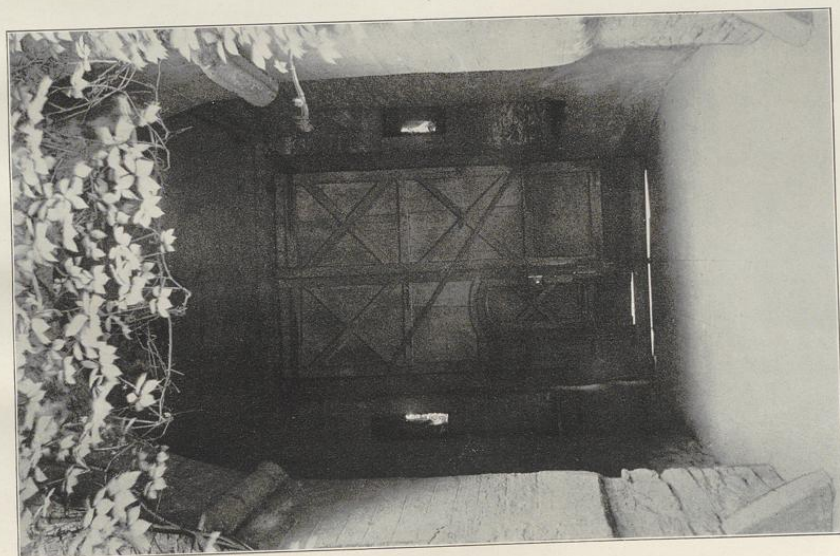

1. Elstkes von f. Bruckmann A. G. Münster.

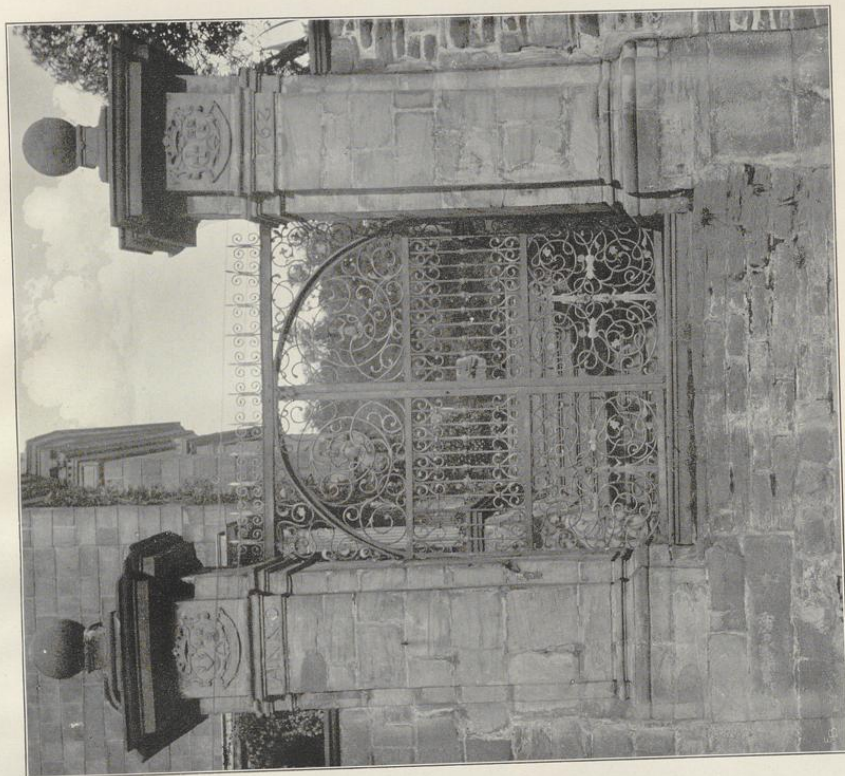

2. Aufnahmen von A. Euborff, 1908.

Haus Witten (Besitzer Lohmann):  
1. Thorweg; 2. Gartenthor.





2.



1.

Clichés von J. Bruckmann N. G., München.

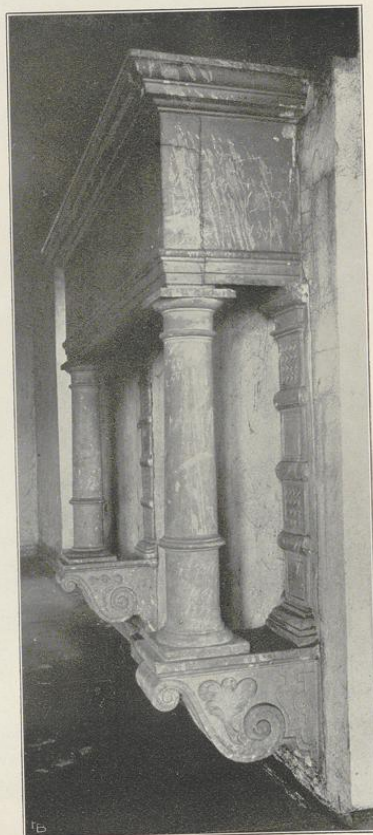

3.

Aufnahmen von A. Ludorff, 1908.

Haus Witten (Besitzer Lohmann):  
1. und 2. Treppe und Geländer; 3. Kamin.



# Witten.

Kreis Witten-Stadt.

Bau- und Kunstdenkmäler von Weiffalen.



1. Schrank (Dr. Haarnann); 2. Schrank, Uhr, Truhe (Dönhoff).

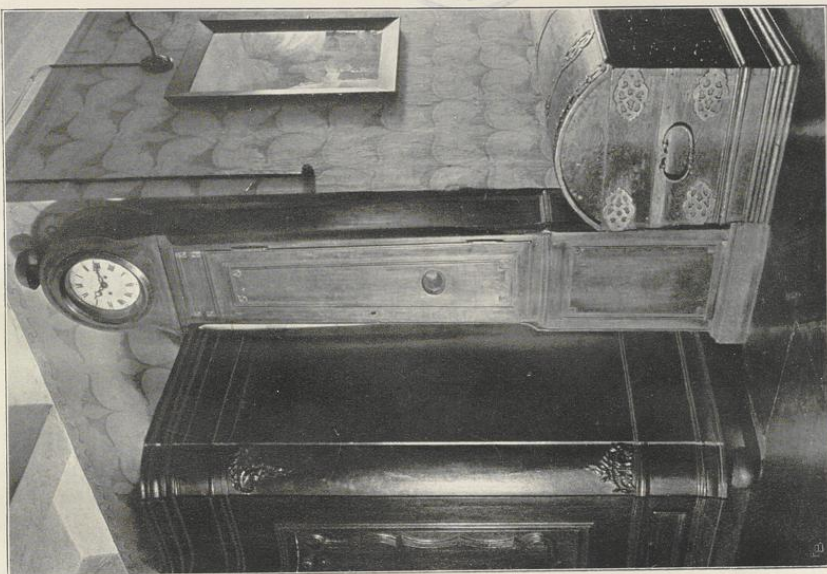

2. Schrank, Uhr, Truhe (Dönhoff).



