



UNIVERSITÄTS-  
BIBLIOTHEK  
PADERBORN

# **Das schöne Westfalen**

**Mielert, Fritz**

**Dortmund, 1920**

Fotos

---

[urn:nbn:de:hbz:466:1-95290](https://nbn-resolving.org/urn:nbn:de:hbz:466:1-95290)

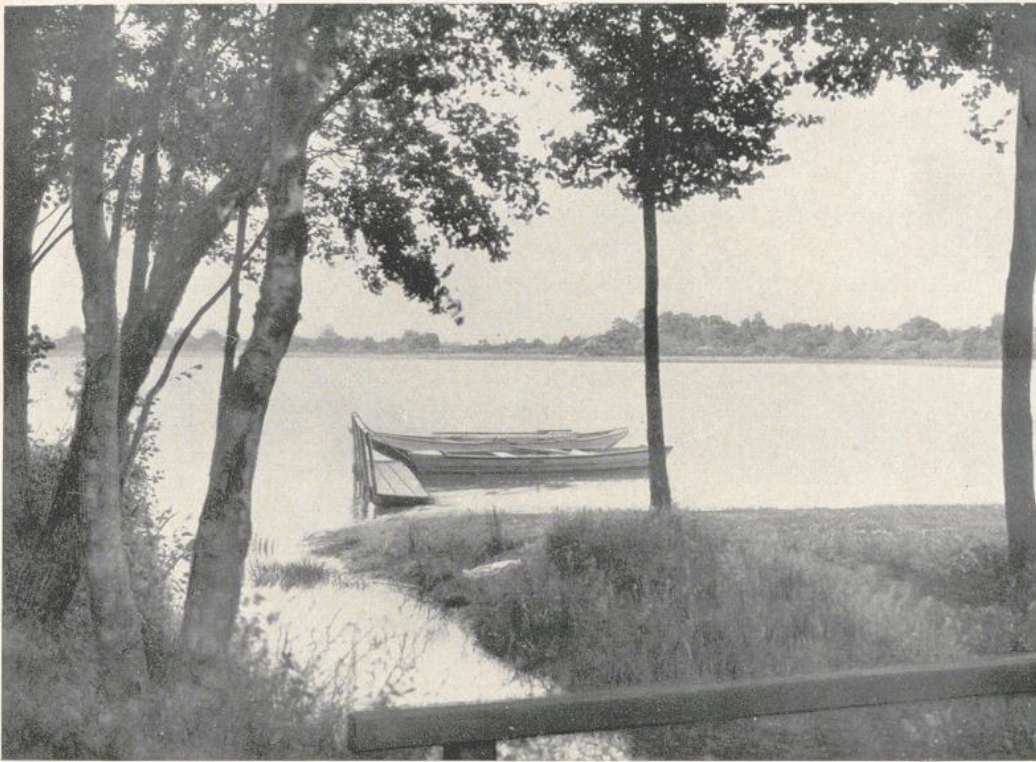

Am heiligen Meer bei Rheine.





Die beiden Steinkreuze bei Ibbenbüren.





Straßenbild in Bevergern, Münsterland.





Waldbild unterhalb der Dörenther Klippen.



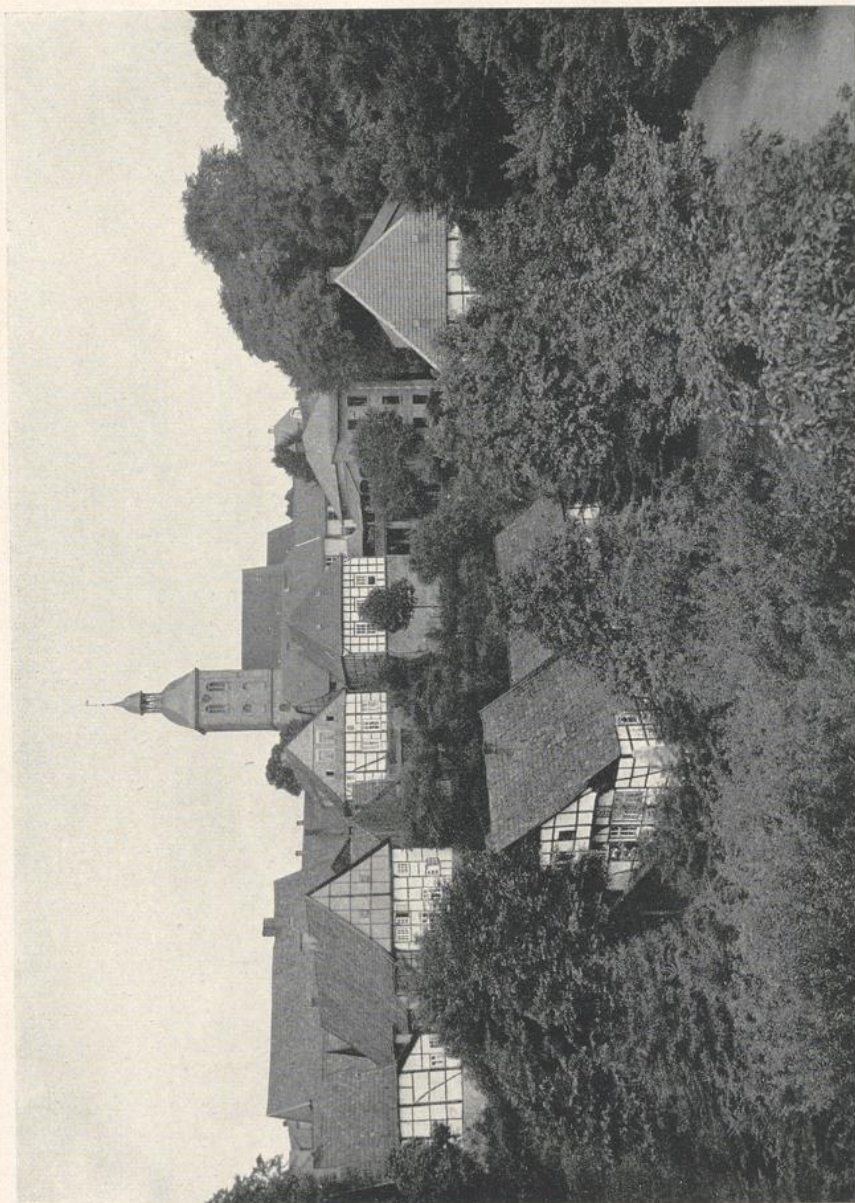

Tedfenburg.





Häuserwinkel in Tecklenburg.



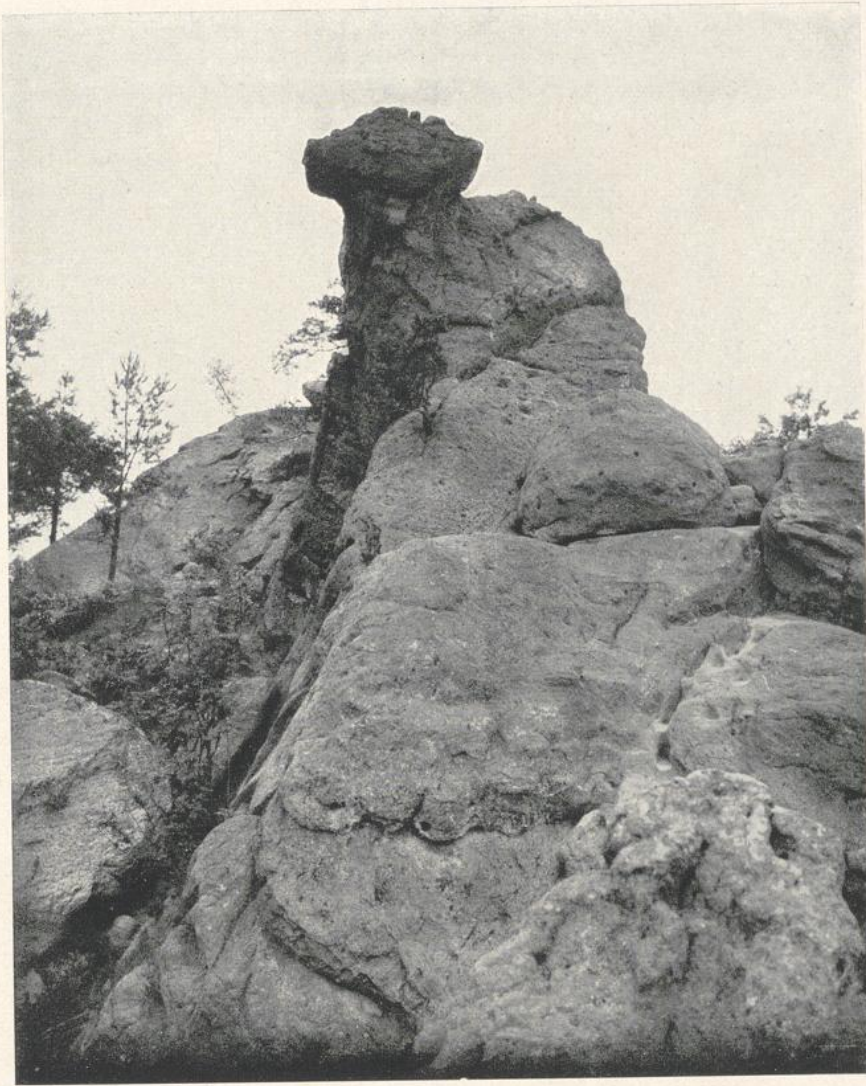

Das hockende Weib, felsgebilde in den Dörenther Klippen.





Am Dortmund-Emskanal bei Bevergern.





An der Aa zu Münster. Im Hintergrunde die Domtürme.



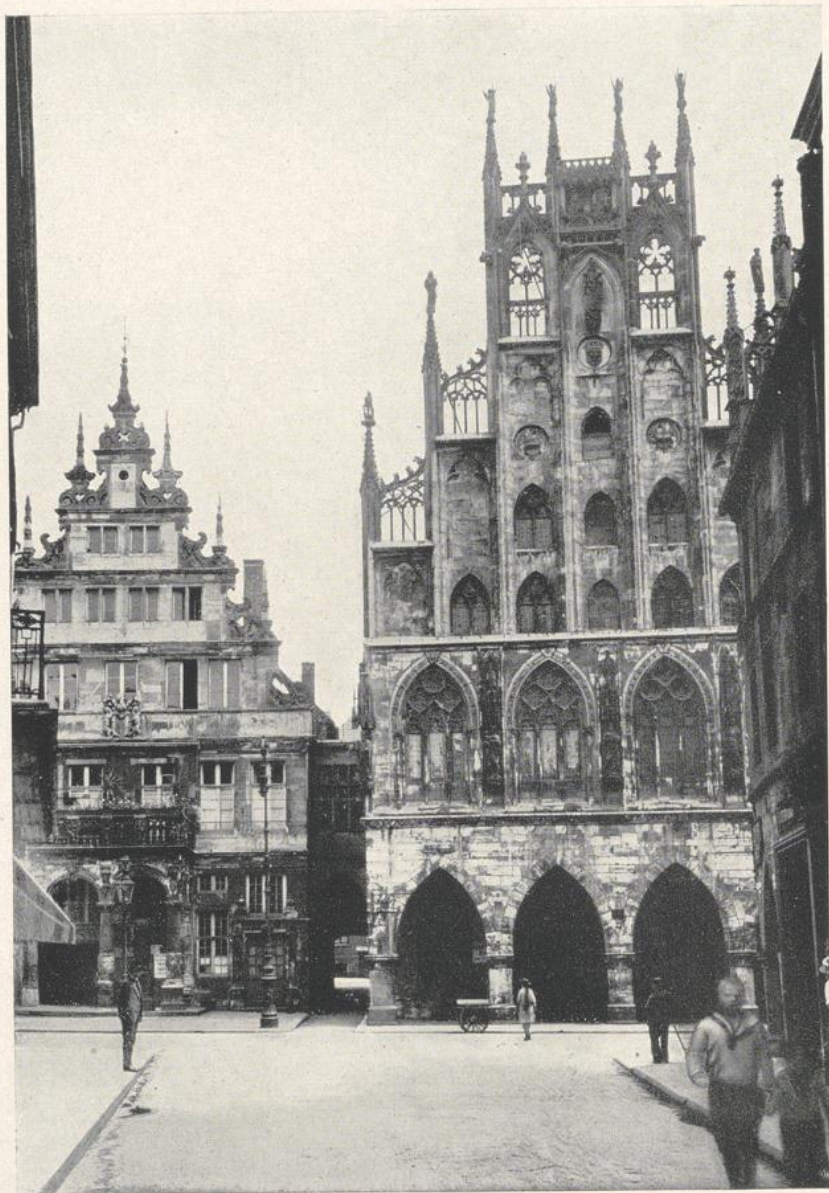

Rathaus und Weinhaus in Münster.



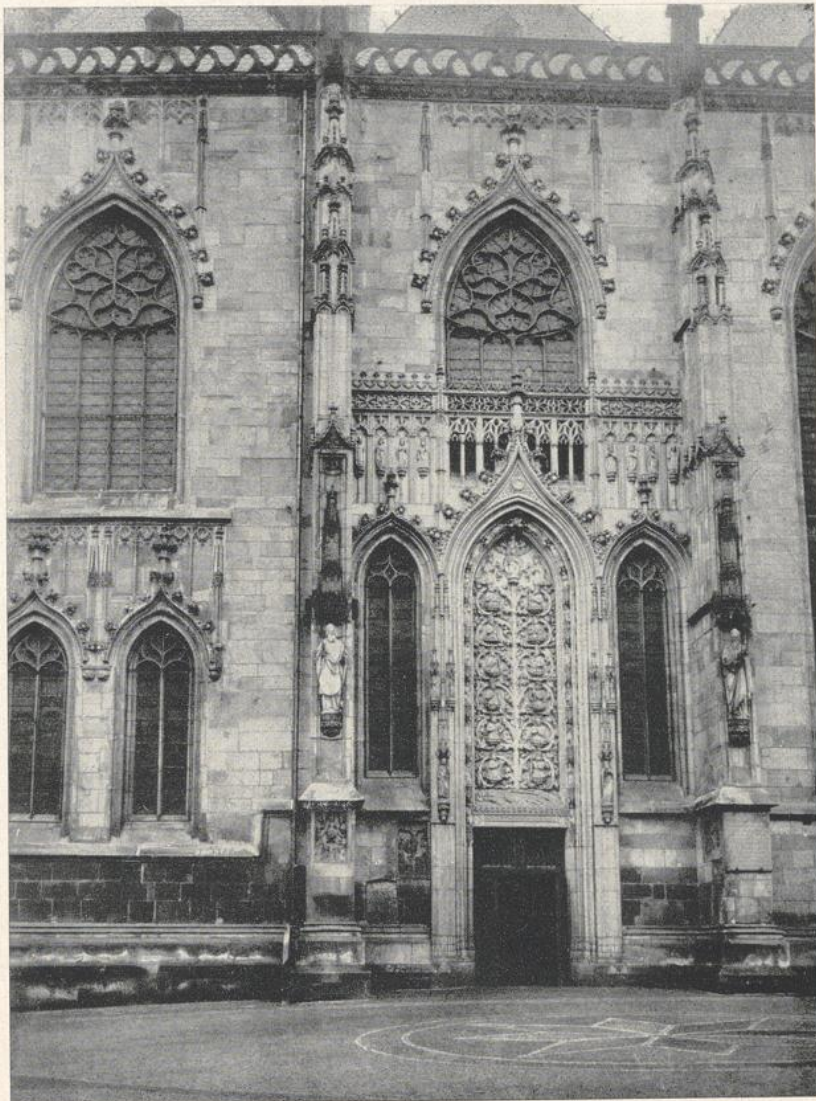

An der Südseite der Lambertikirche zu Münster.





Ludgerikirche in Münster.





Im Dom zu Münster.





Im Chor des Domes zu Münster.





Eine Ecke des Friedenssaales zu Münster.





Spätgotische Schranktüren in dem Friedenssaal des Rathhauses zu Münster.



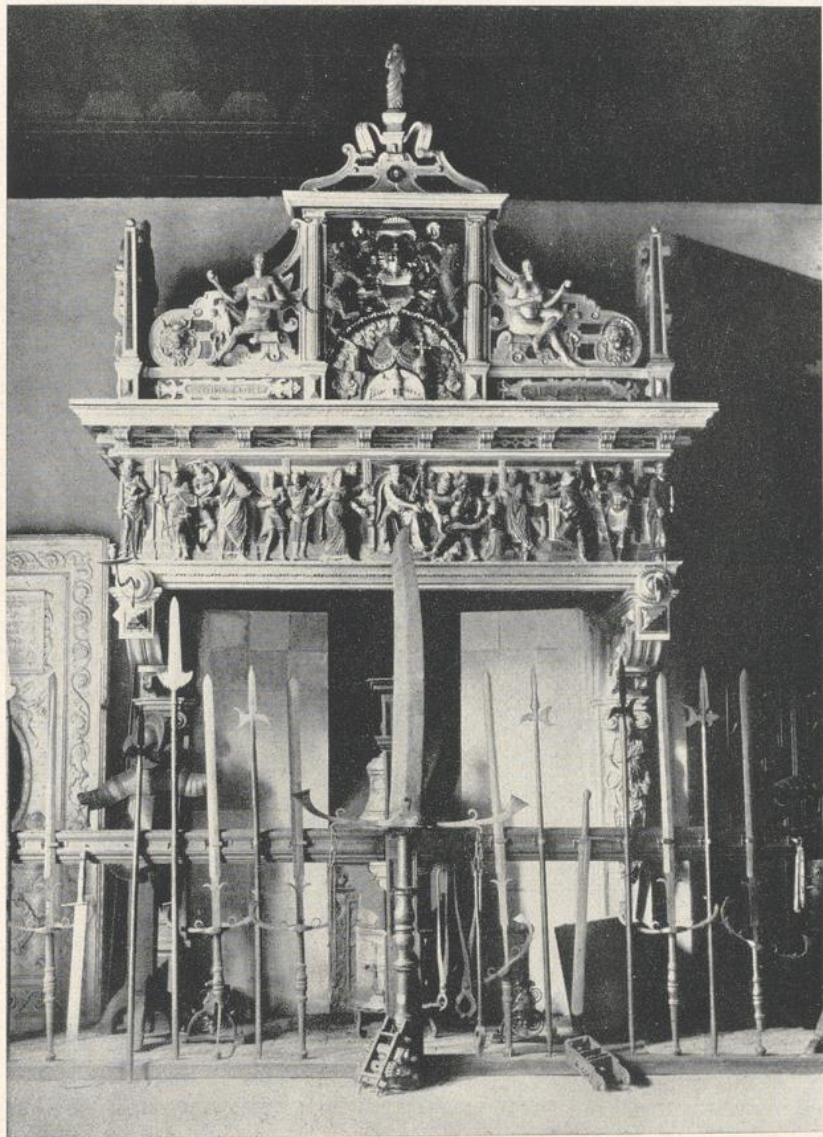

Kamin im Friedenssaal zu Münster.





Kanzel in der Hegidienkirche (Franziskanerkirche) zu Münster.



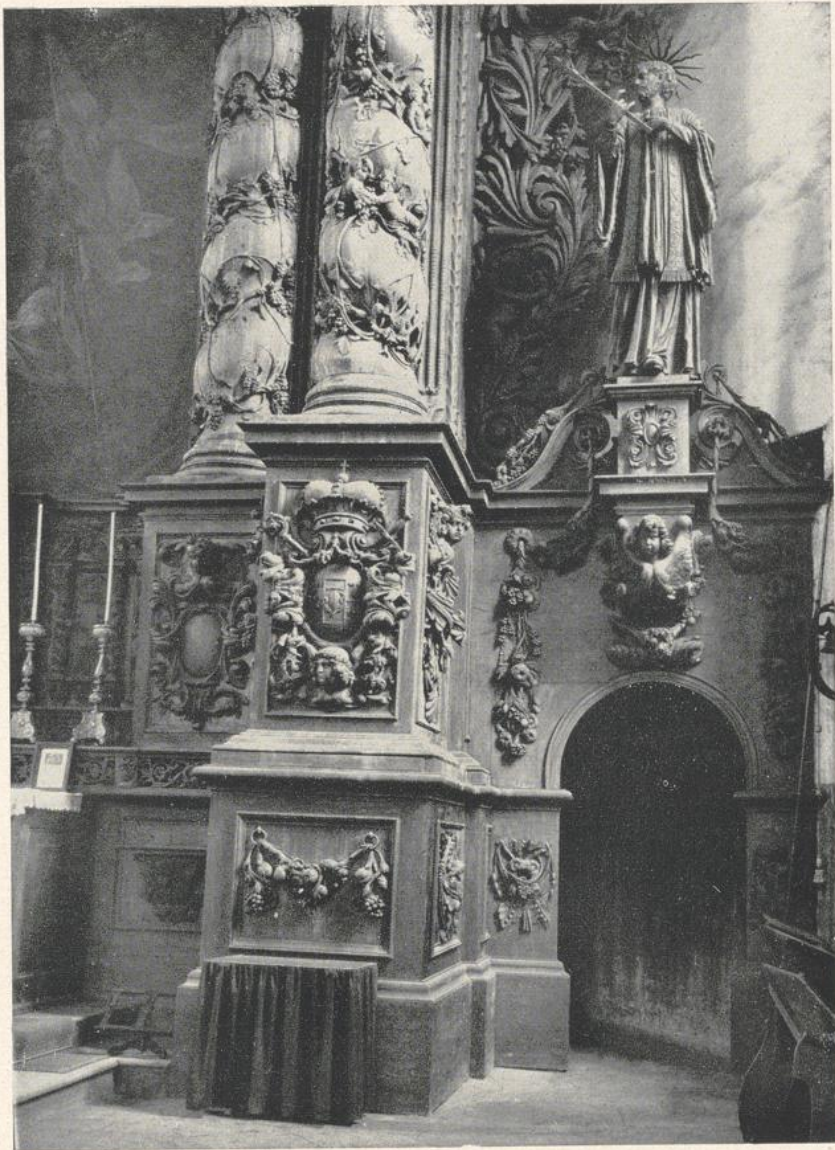

Am Hochaltar der Jesuitenkirche zu Coesfeld.



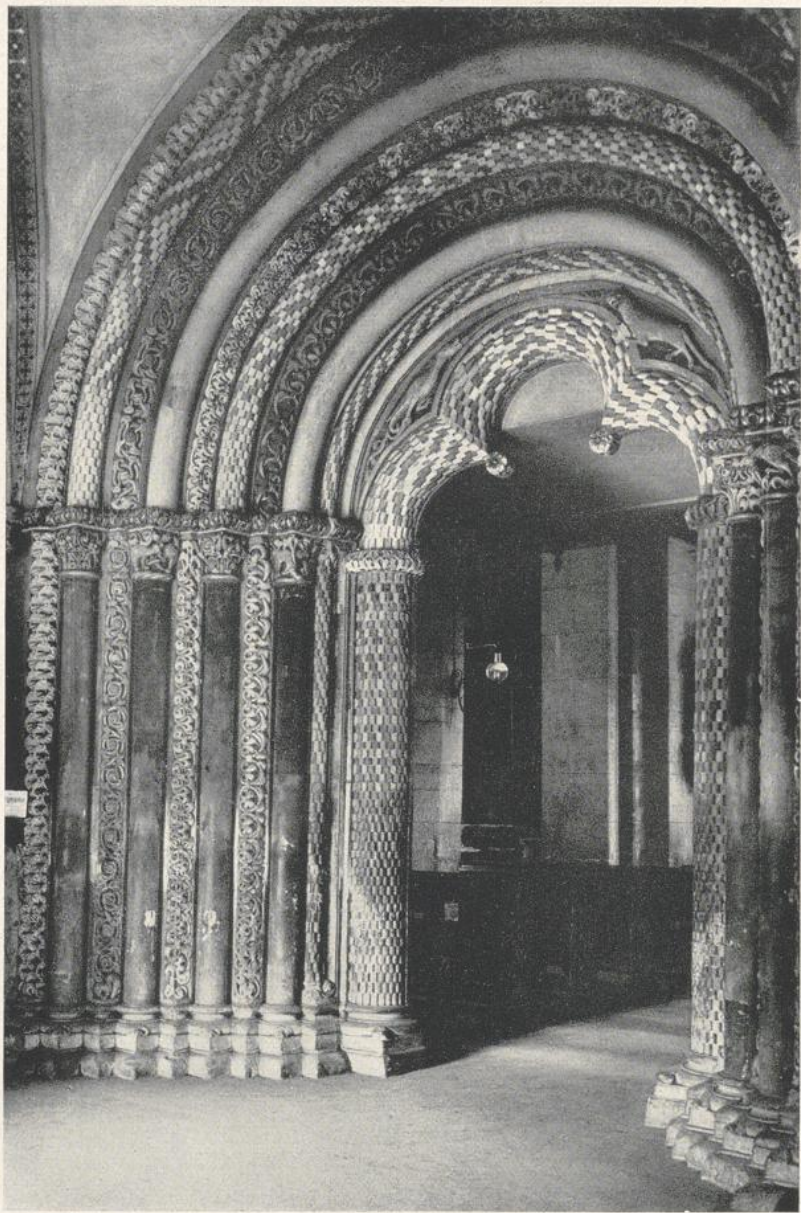

Portal der Jakobikirche zu Coesfeld.





Teilansicht des Chorgestühls in der Karthause bei Dülmen  
mit dem Evangelisten Markus.





Gitter als Chorschranke in der Karthause bei Dülmen.  
18. Jahrhundert.



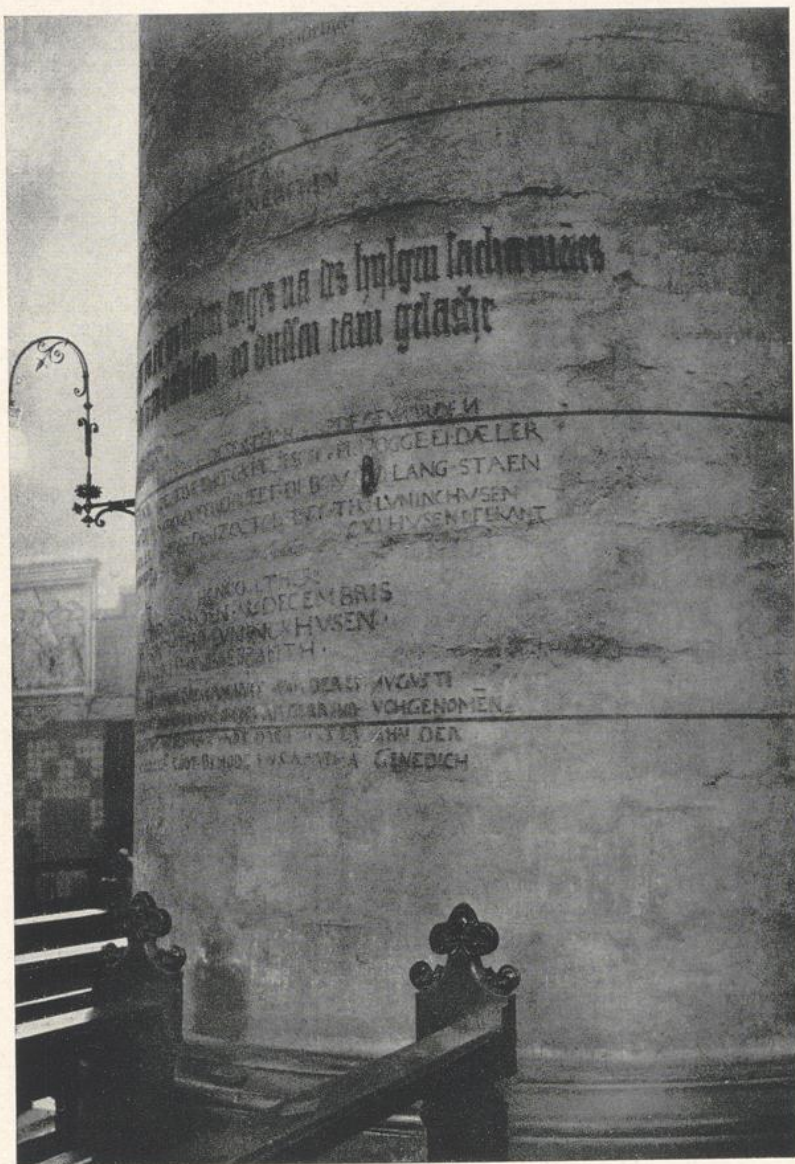

Eine der beiden dicken Säulen in der kathol. Kirche zu Lüdinghausen, die dickste massive Säule Europas; die Inschriften sind eine steinerne Brändechronik, betreffend Brände im 16. und 17. Jahrhundert.



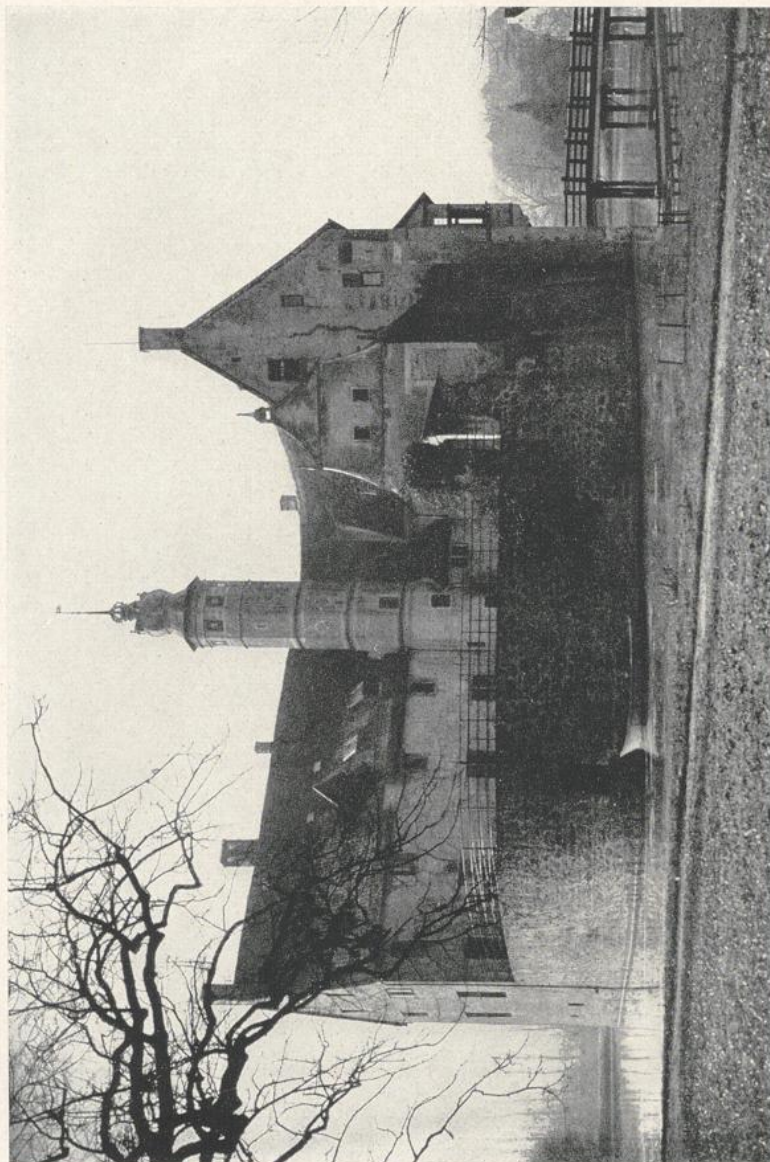

Burg Vihering bei Südinghausen.



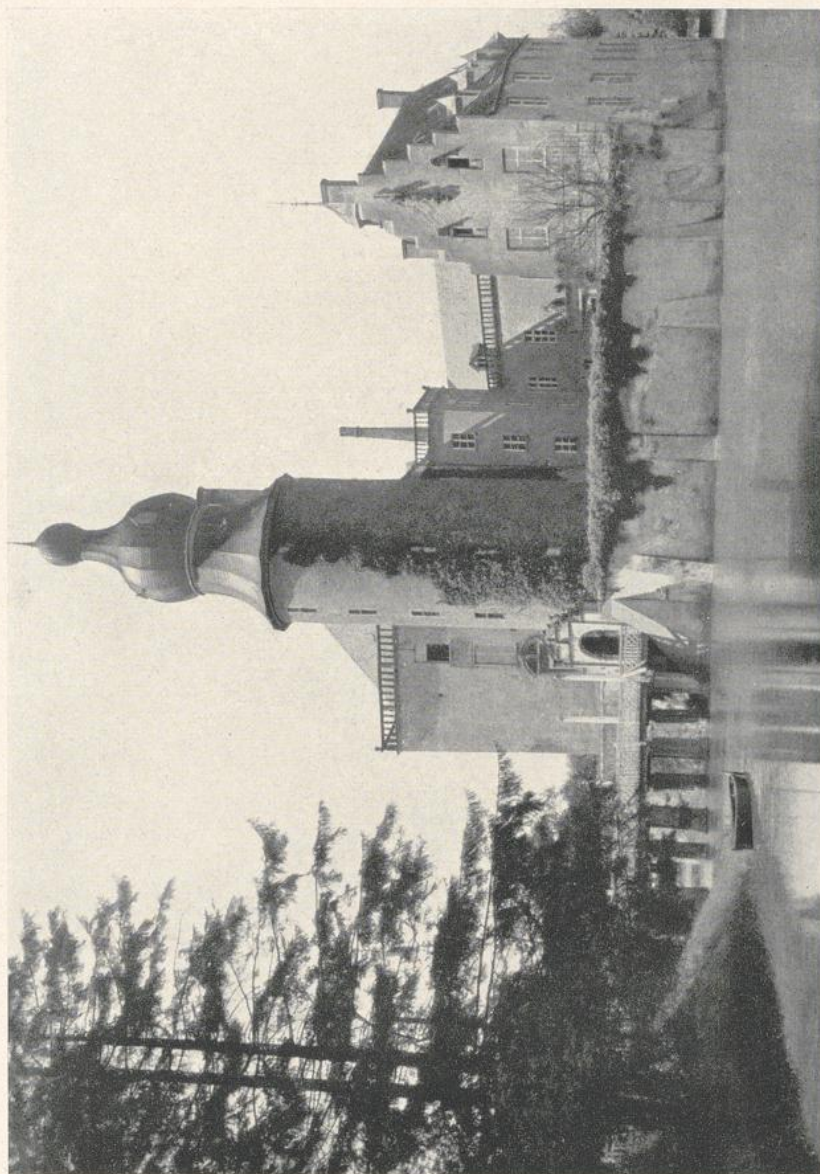

Schloß Gemen bei Borfen.



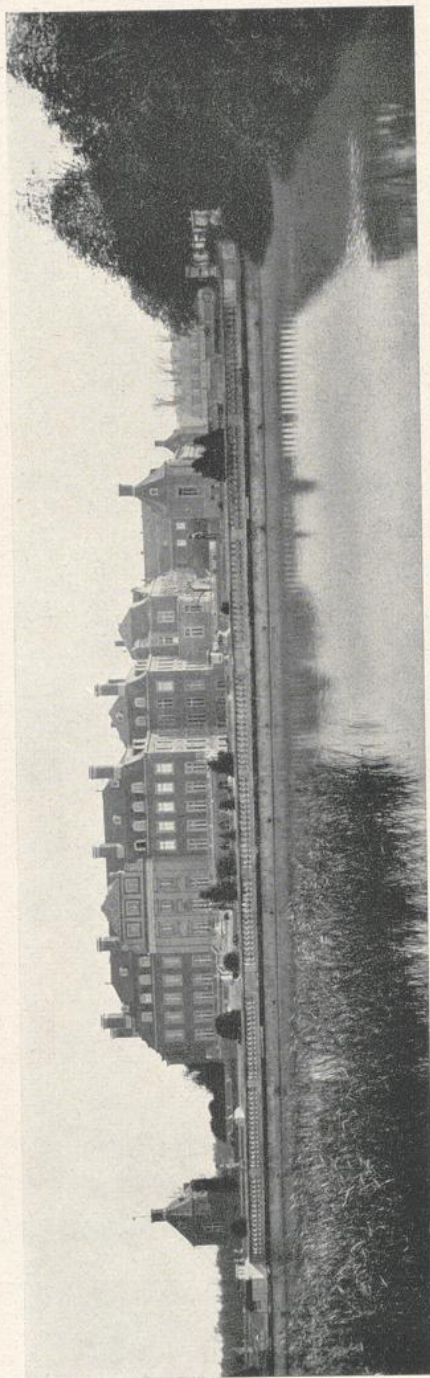

Schloß Nordkirchen bei Südinghausen.





Schloß Bodelschwingh bei Dortmund.  
Oben: Ansicht von Südwest; unten: von Norden.



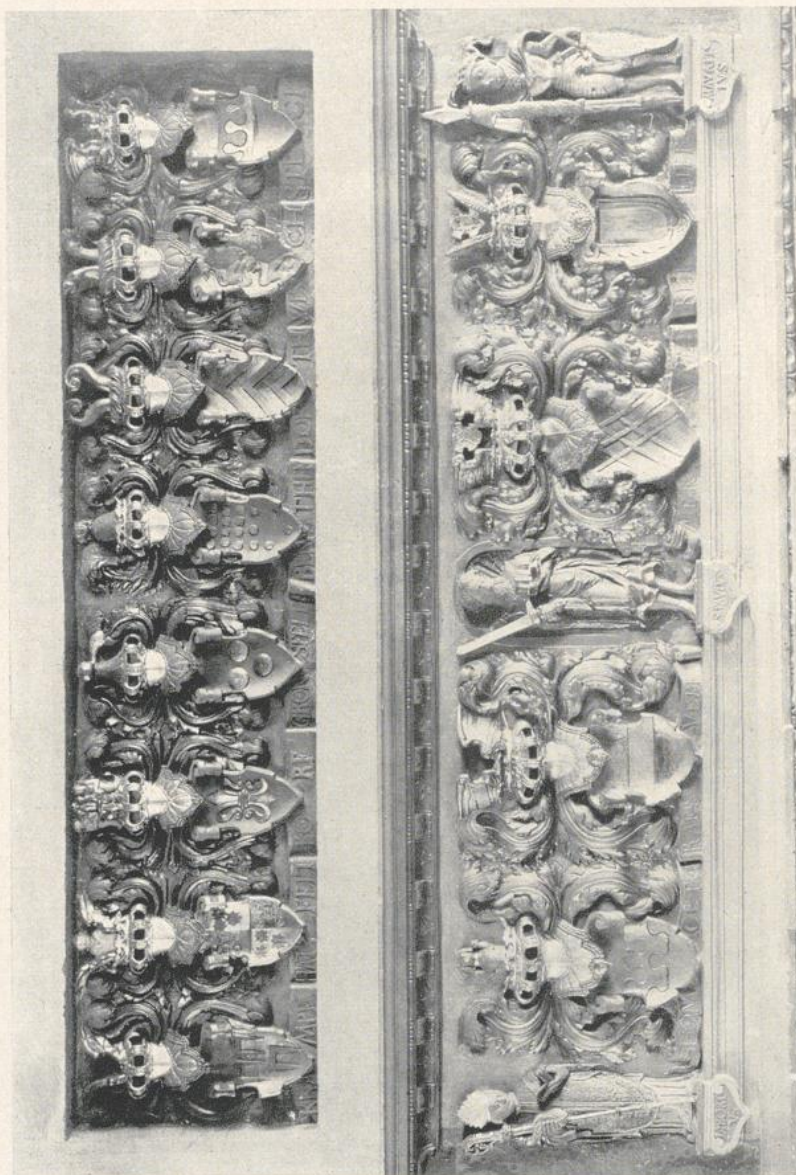

Wappentafel im Amtshause zu Südinghausen.  
 Oben: Krampf, Hatfeld, Korf, Gronsfelt, Bentheim, Dorth, Wißch, Stech.  
 Unten: Homolt, Raesvelt, Mervelt, Ketteler.



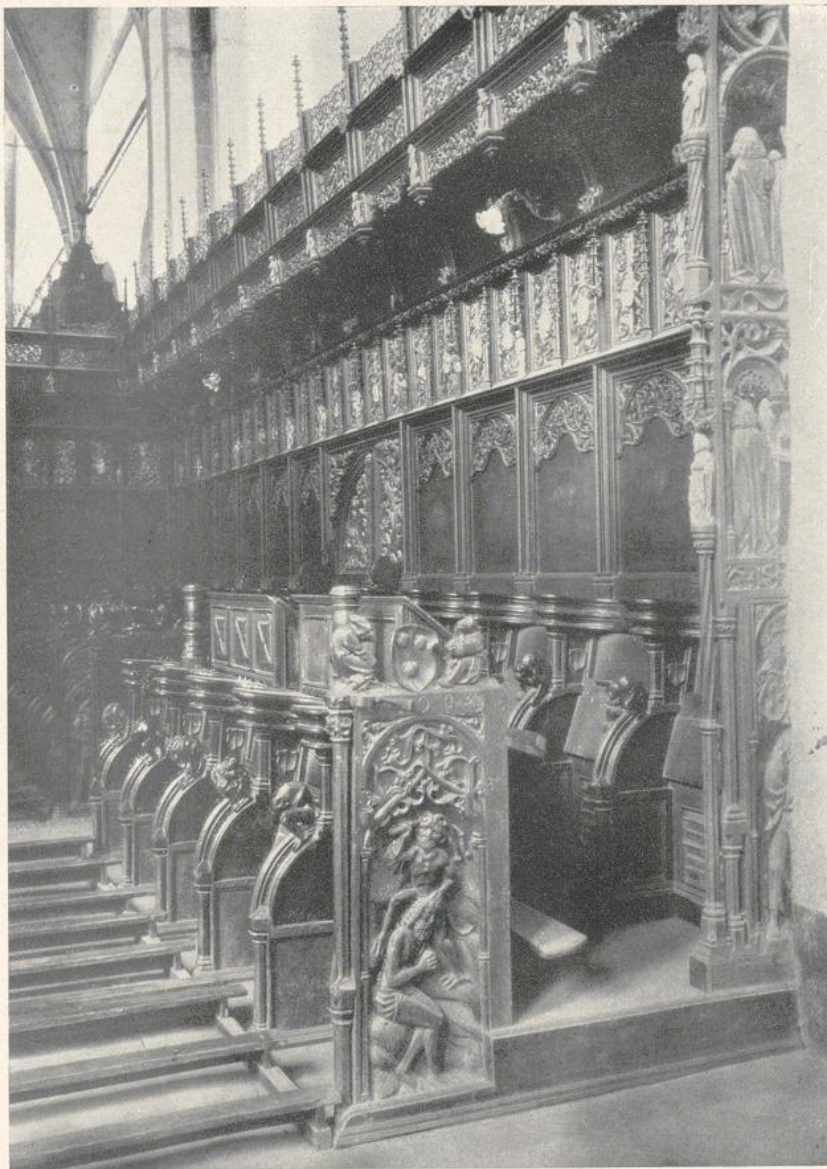

Gestühl in der Kirche zu Kappenberg bei Lünen.





Oben: See-Amazone, Schnitzerei am Chorgestühl der  
Reinoldikirche zu Dortmund.

Unten: Der unersättliche Trinker. Schnitzerei unter  
einem Klappstuhl des Chorgestühls der Marienkirche zu  
Dortmund.



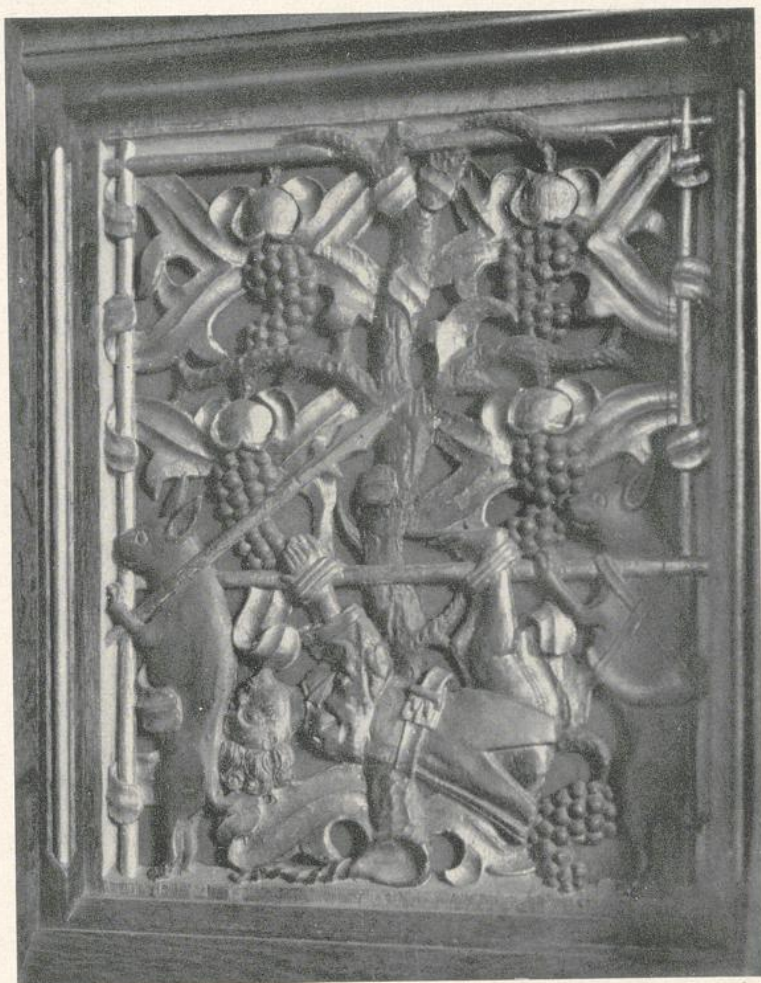

Schnitzerei an der Kanzel der kathol. Kirche zu Huckarde-Dortmund:  
Häfen tragen an einer Stange den gefesselten Jäger.



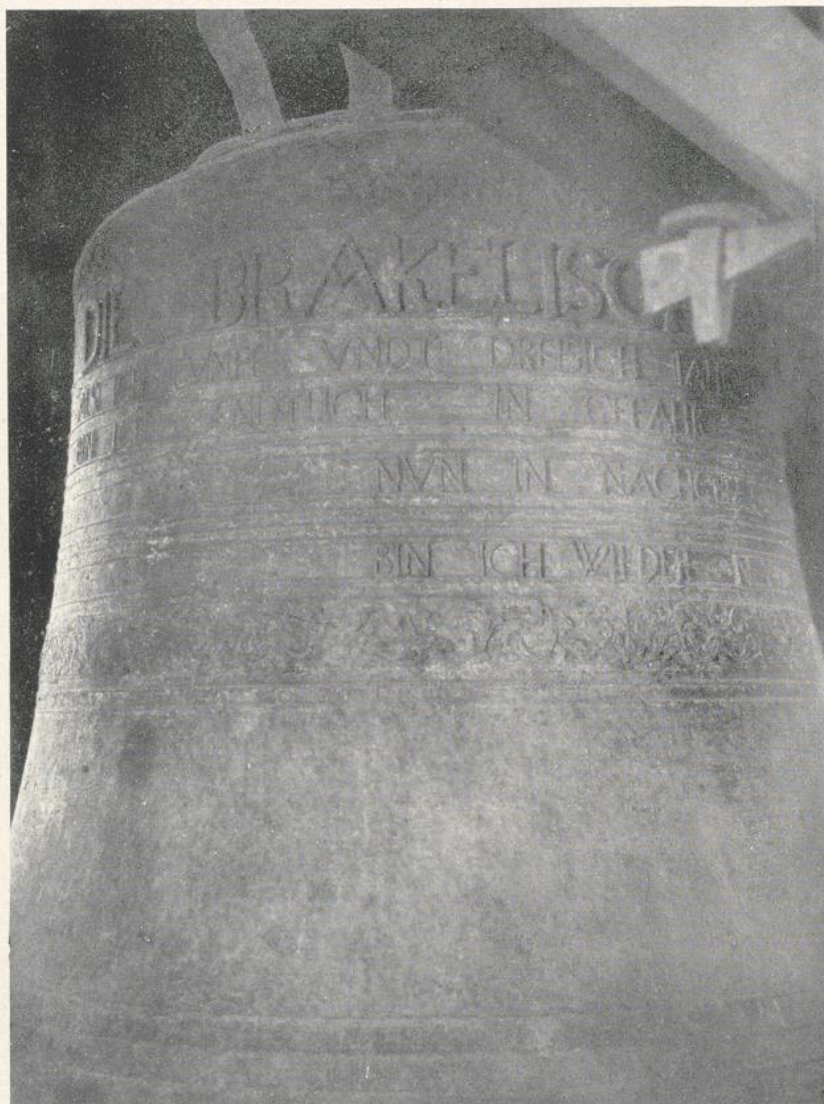

Die „Brakelisch Baur Klocke“ in der Kirche zu Brakel bei Dortmund.





Bronzene Tauffünte in der Reinoldskirche zu Dortmund.



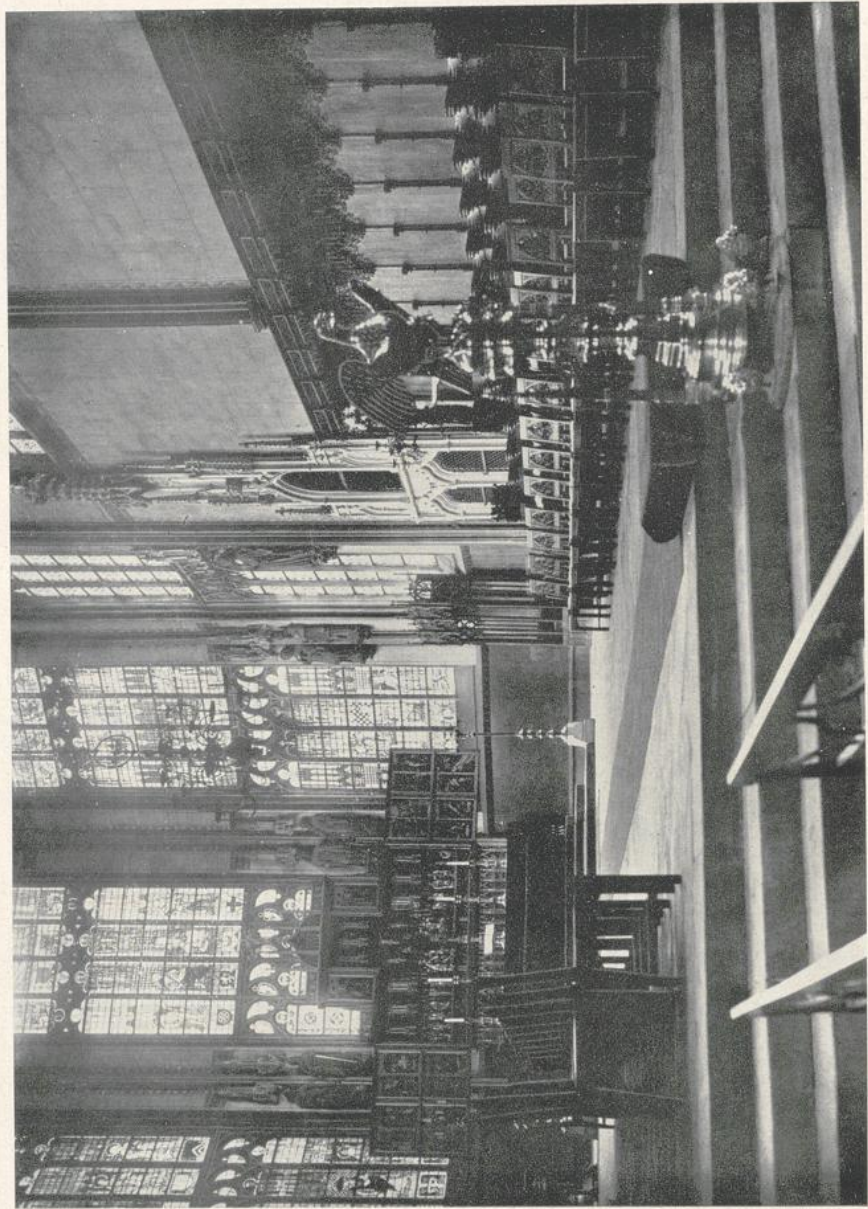

Blick in das Chor der Reinholdkirche zu Dortmund.



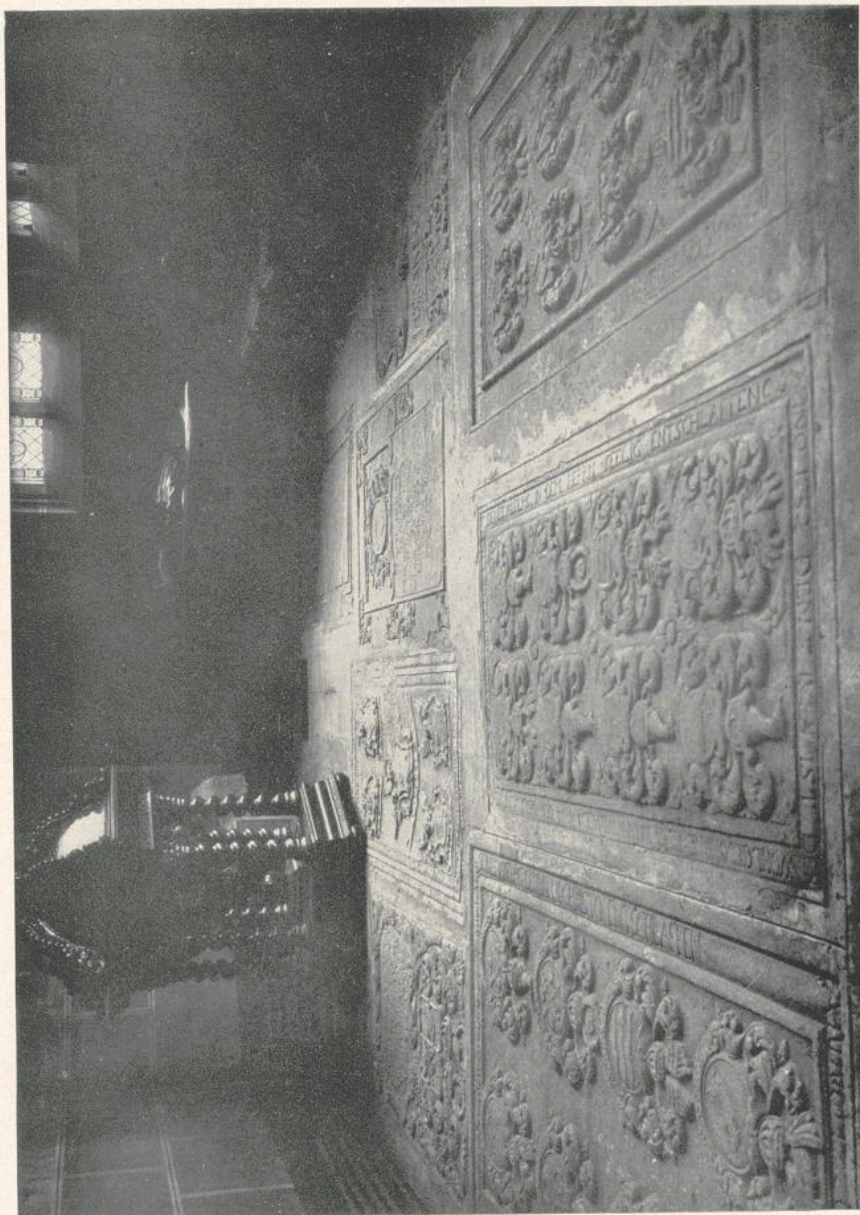

Grabsteine Dortmunder Patrizierfamilien in der Betswordepelle der Marienkirche zu Dortmund.





Spätgotische Gottvaterfigur aus Holz in der Marienkirche zu Dortmund.



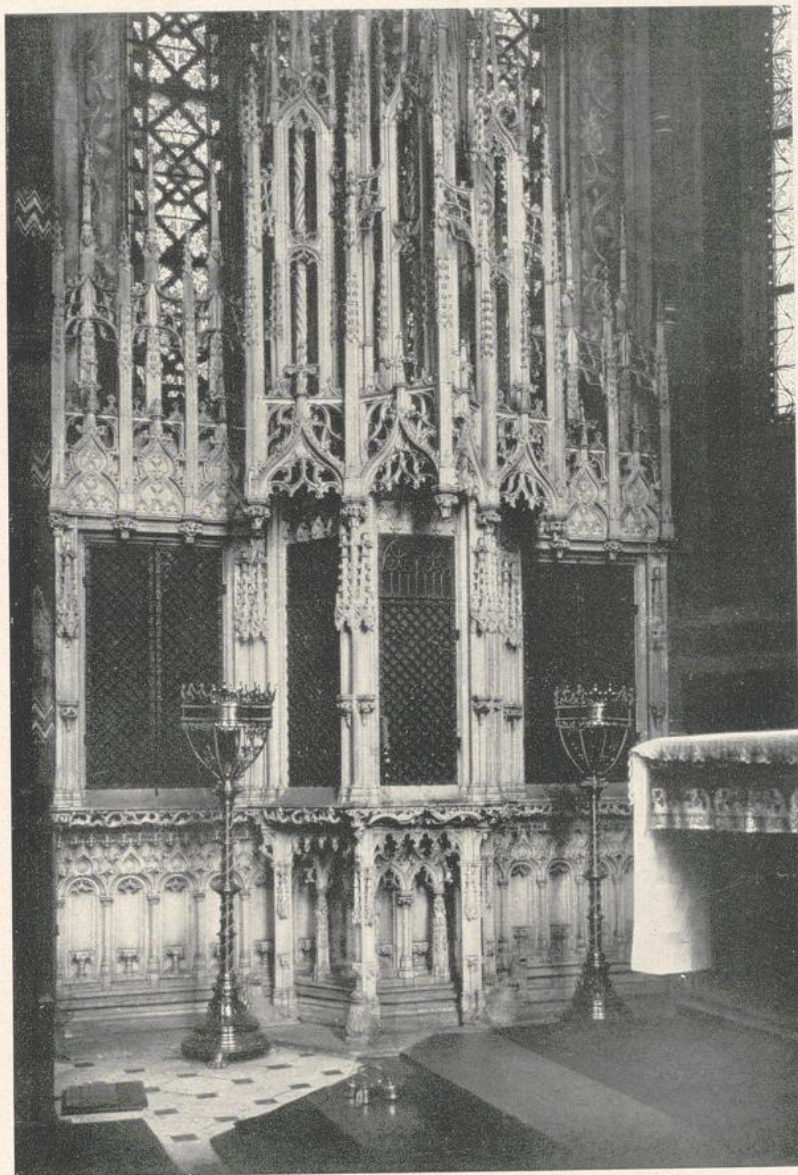

Unterer Teil des Sakramentshauses in der Probsteikirche zu Dortmund.



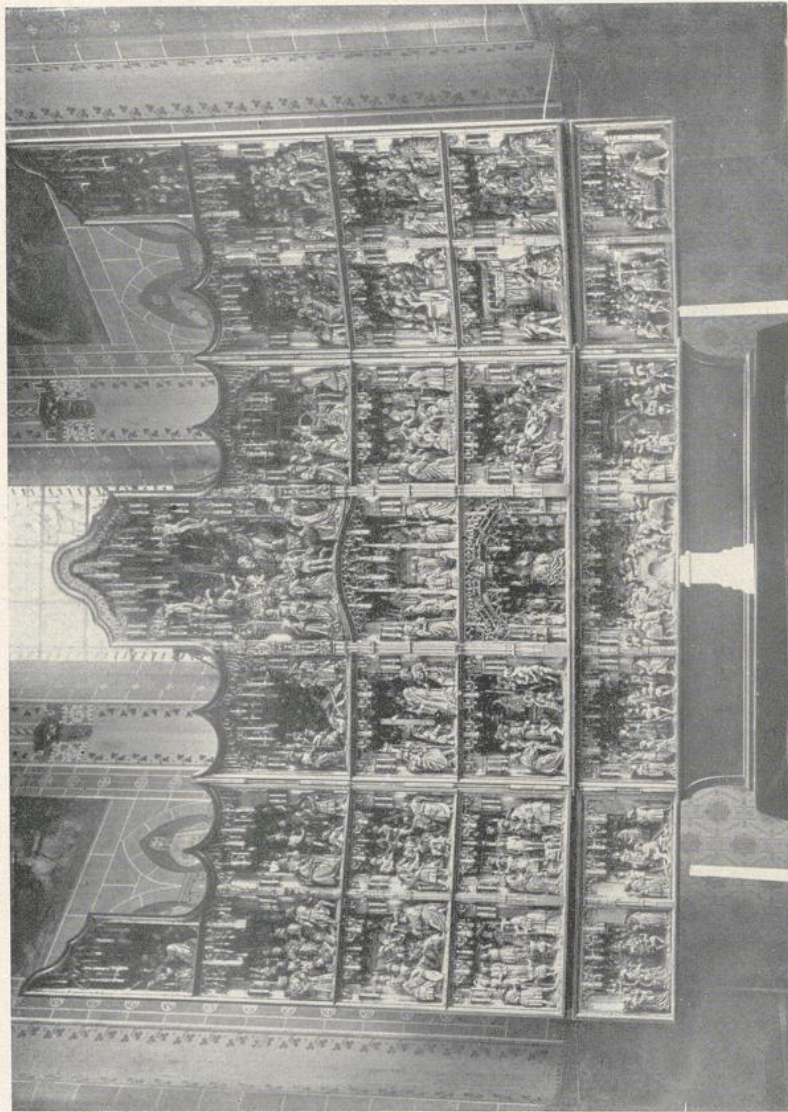

Flügelaltar in der Petruskirche zu Dortmund.





Grabstein eines Grafen Dietrich von der Marf  
in der Stiftskirche zu Hörde.



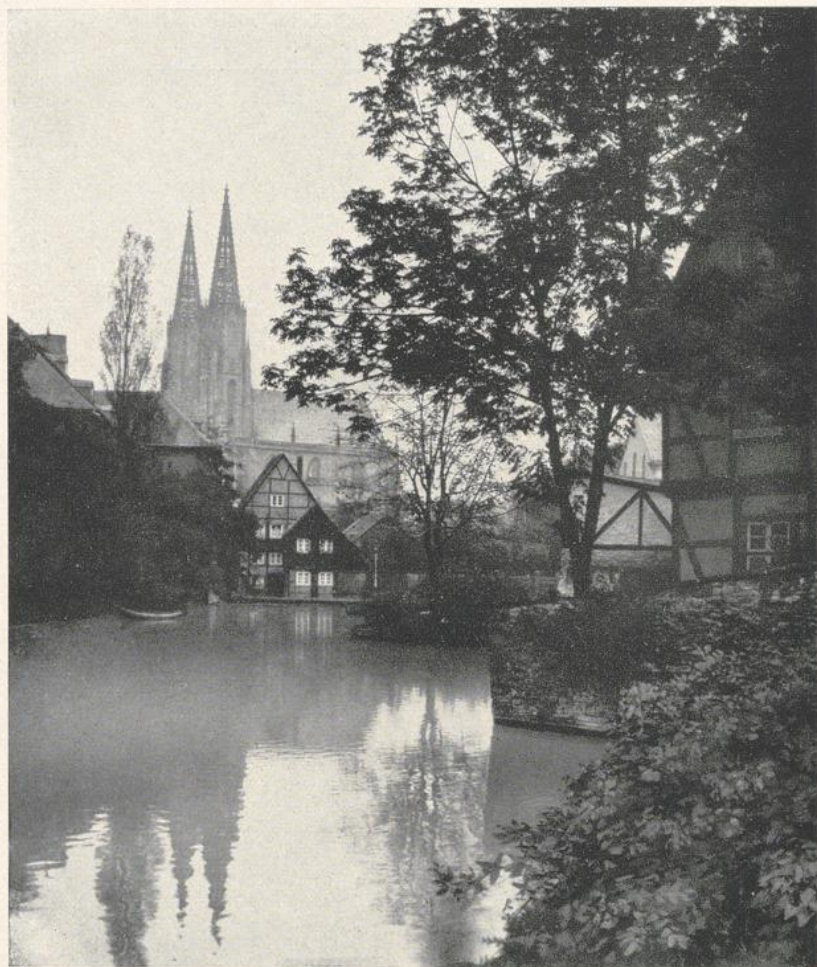

Am großen Teich in Soest. Dahinter die Wiesenkirche.





Osthoventor in Soest.



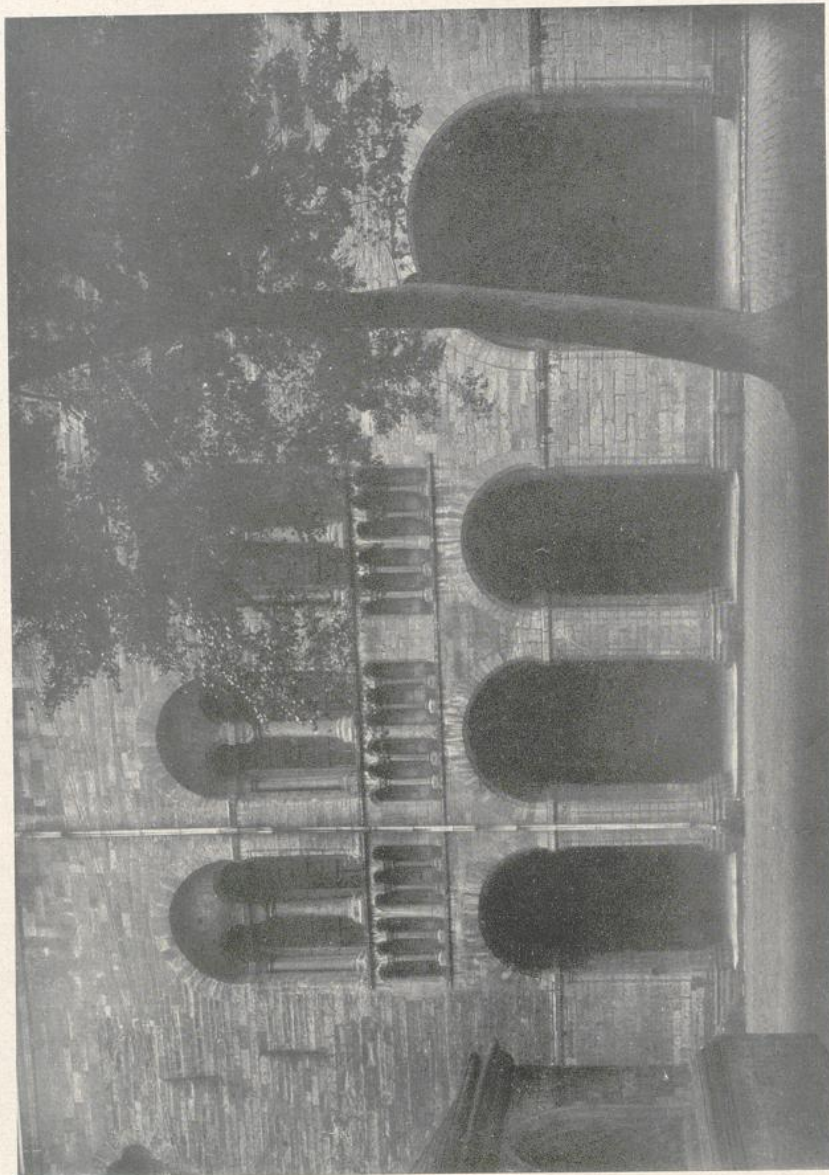

Die Loggia am Turm des Patrozinienklosters zu Soest.



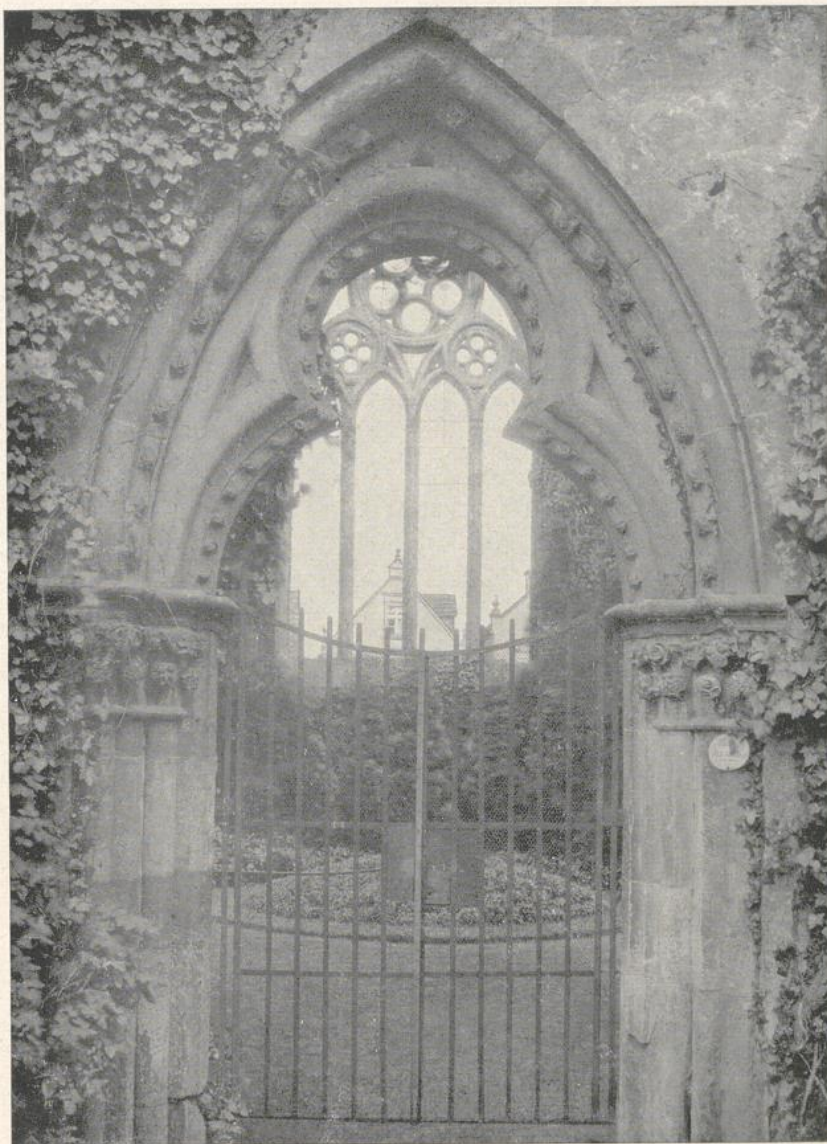

Portal an der Stiftskirchenruine zu Lippstadt mit Durchblick auf ein Fenster  
in der gegenüberliegenden Wand der Kirche.



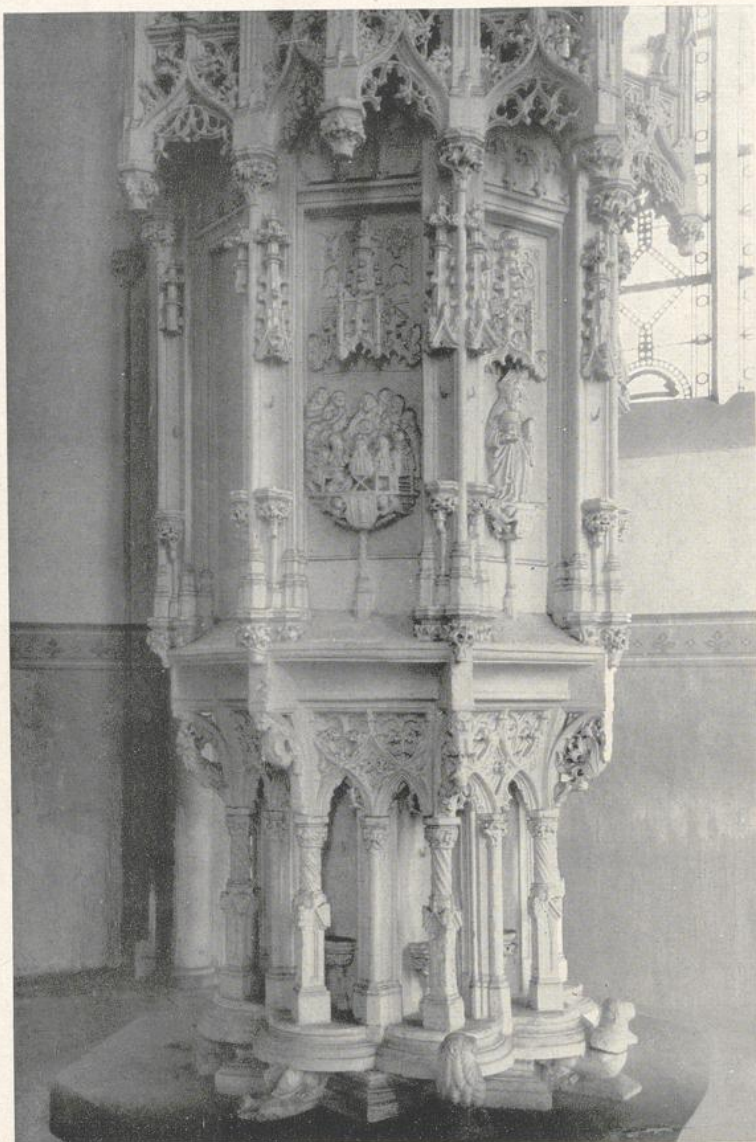

Sakramentshaus in der Marienkirche zu Lippstadt.



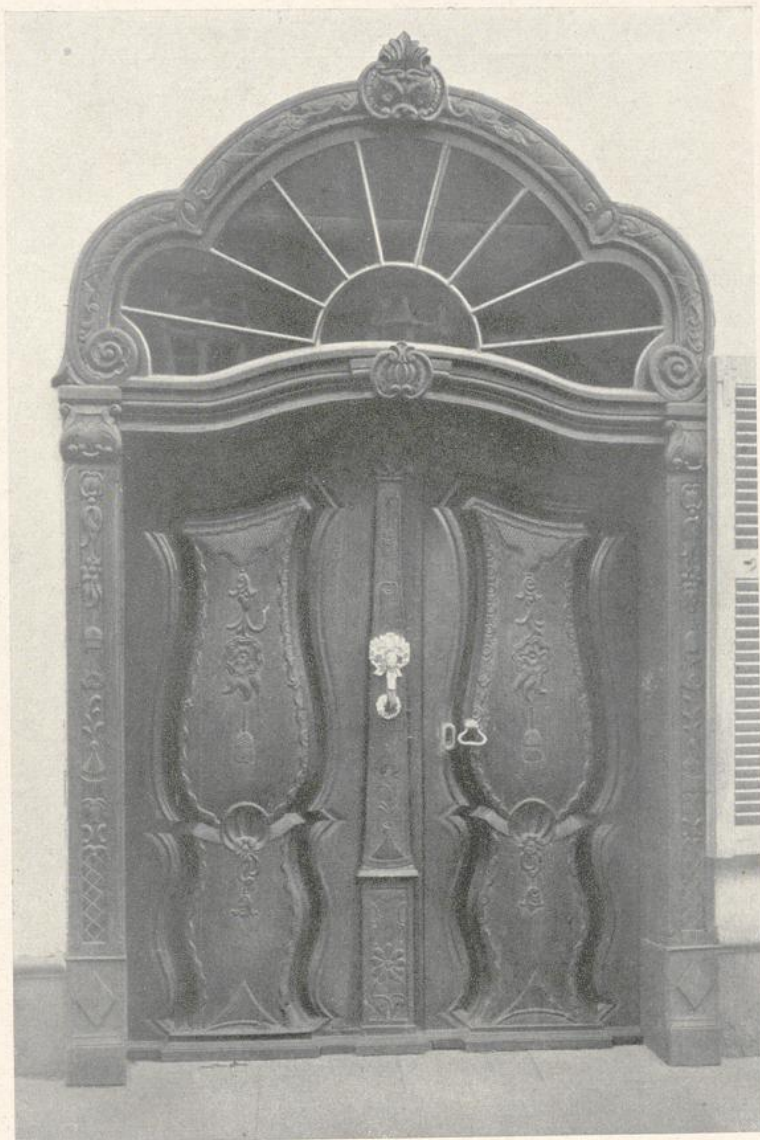

Haustür in der Judenstraße zu Lippstadt.





Speisefaal im Köppelmann'schen Hause, Langestraße, in Lippstadt.





Stuckzierat an der Decke im Speisesaal des Köppelmannschen Hauses,  
Langestraße, in Lippstadt.



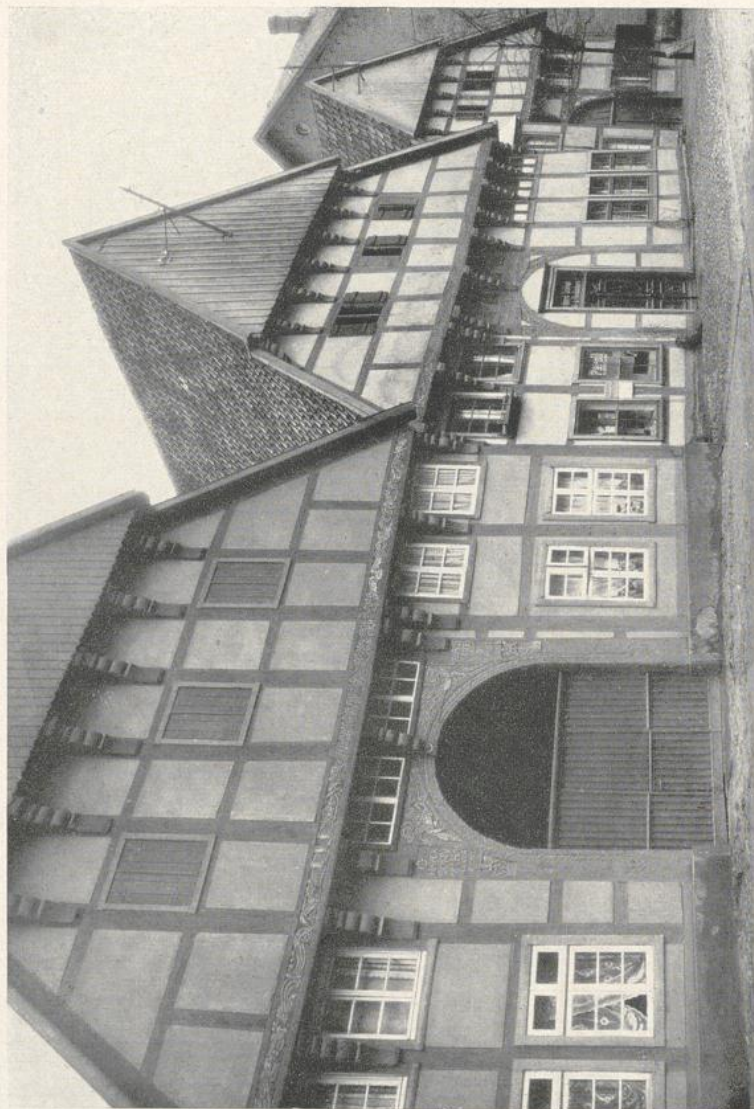

Fachwerkhäuser in Wiedenbrück.



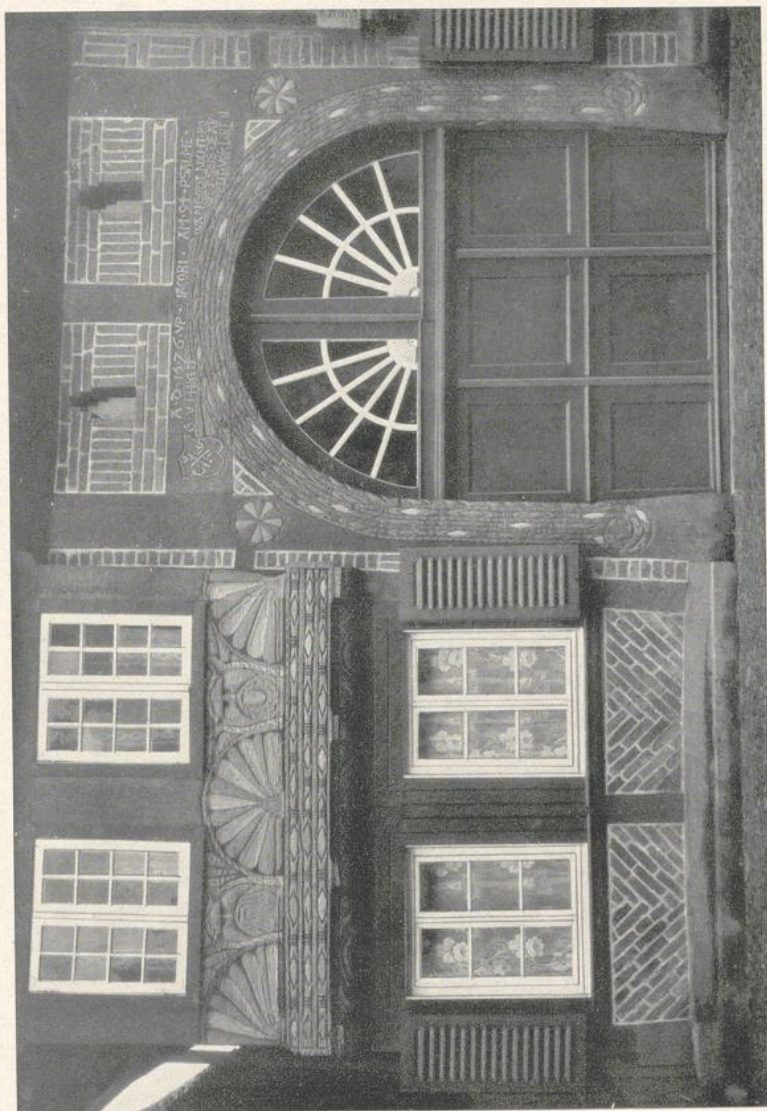

Schwerthaus vom Jahre 1576 in Wiedenbrück.





Teilsansicht vom Südportal am Dome zu Paderborn.



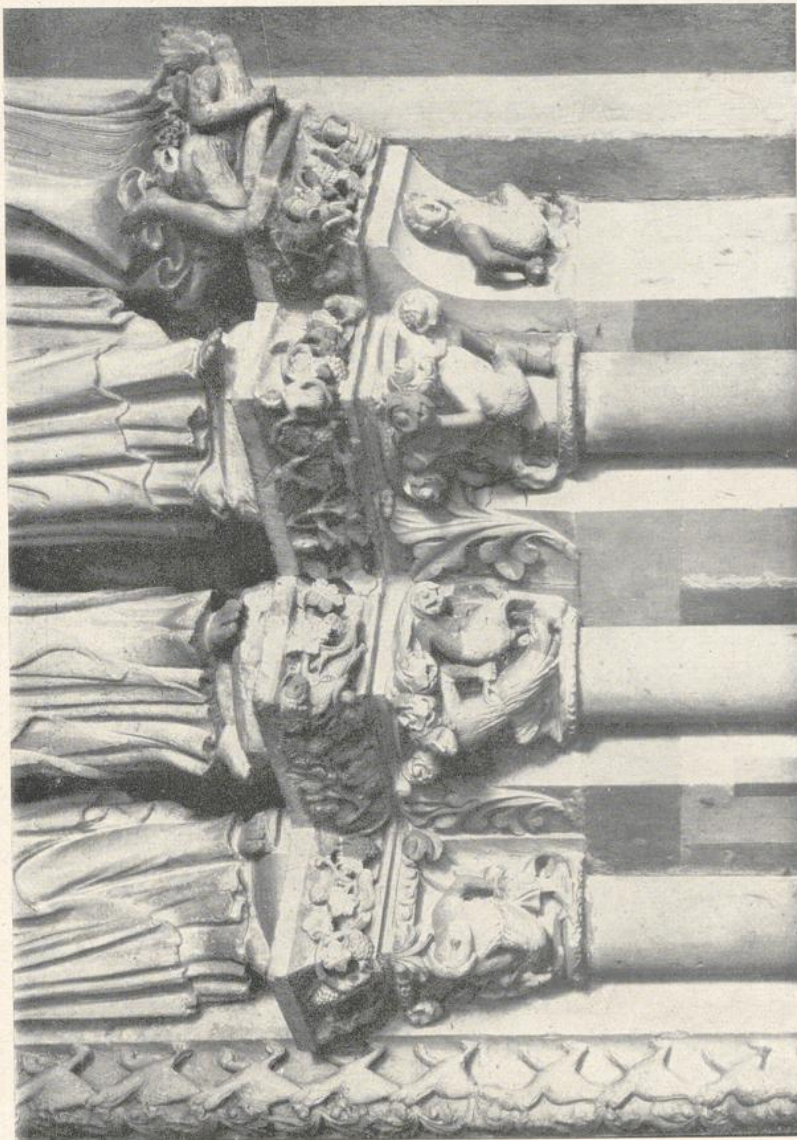

Teilansicht des Südportals am Dome zu Paderborn. linke Seite.



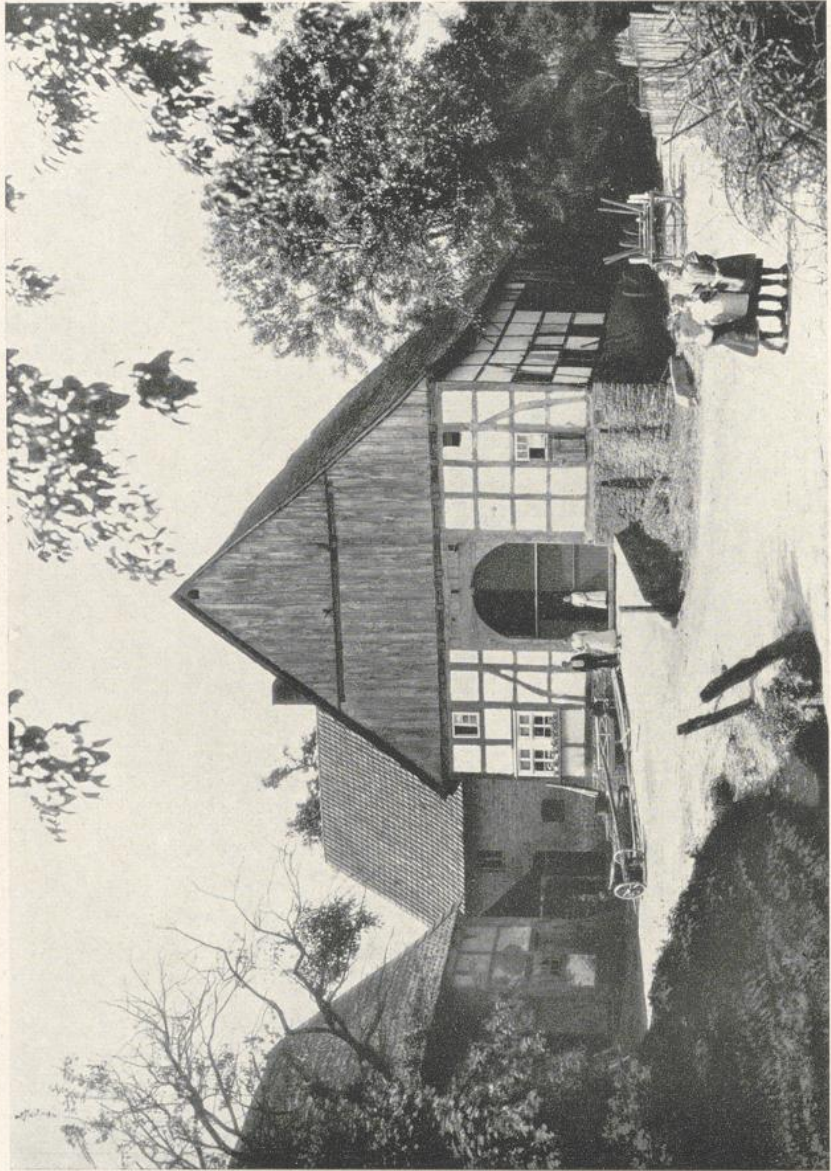

Westfälisches Gehöft in Vinkebeek bei Altenbeken.





Haustor eines westfälischen Gehöfts in Vinsebeck, Kr. Hörter.



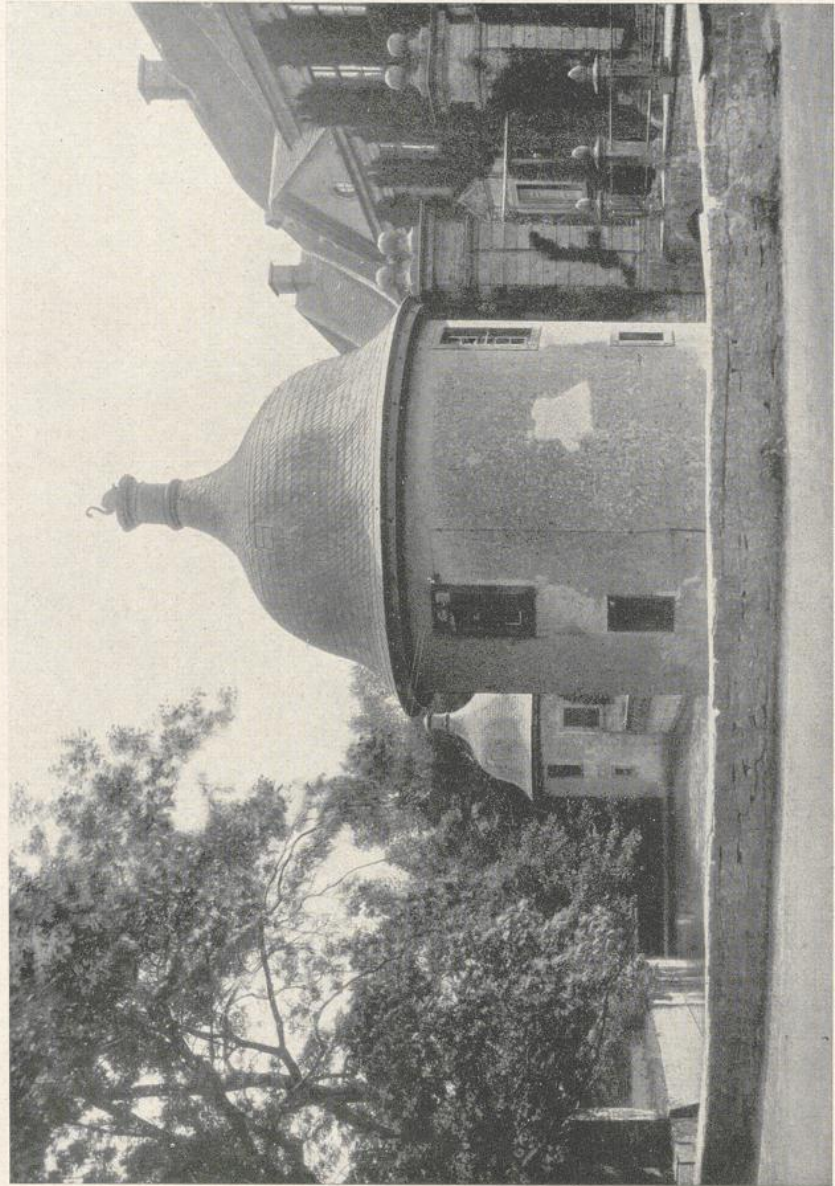

Ekktürme der Befestigungsanlage des Schlosses Vinsebeck bei Altenbeken.



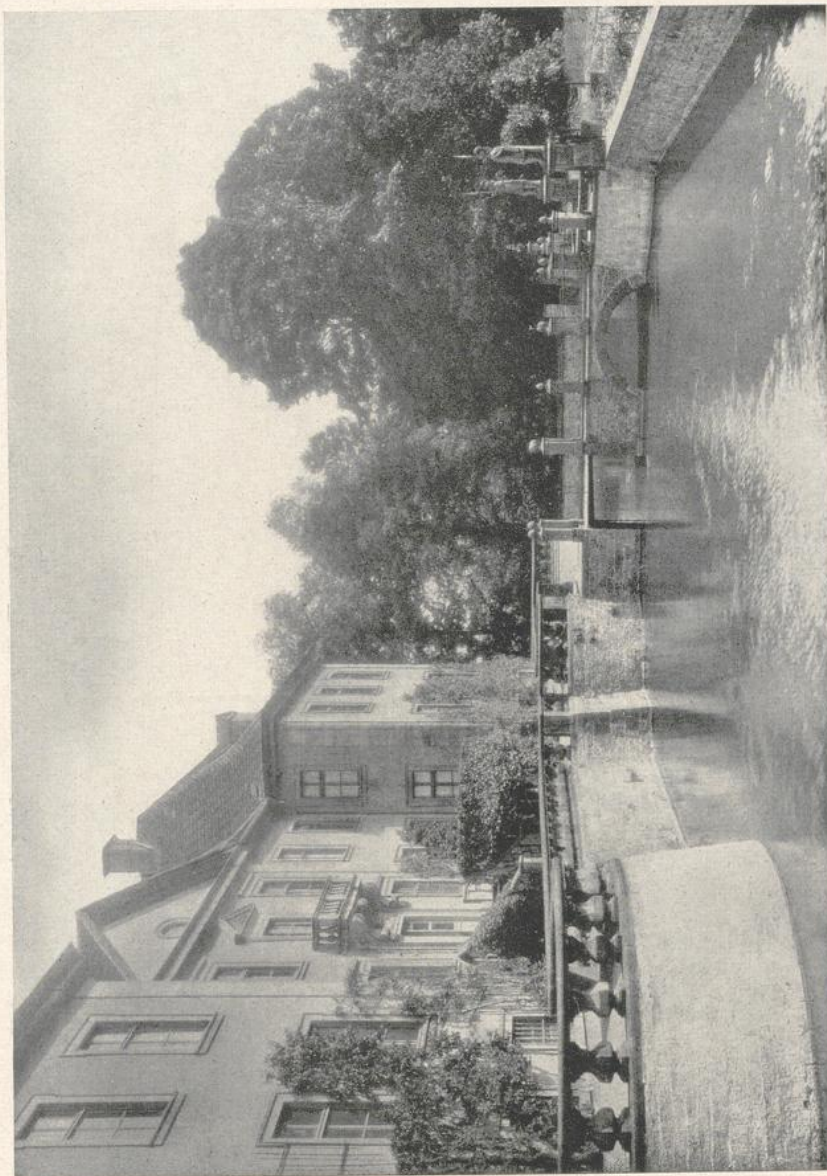

Schloß Vinsebeck bei Alteneben. Parkseite.



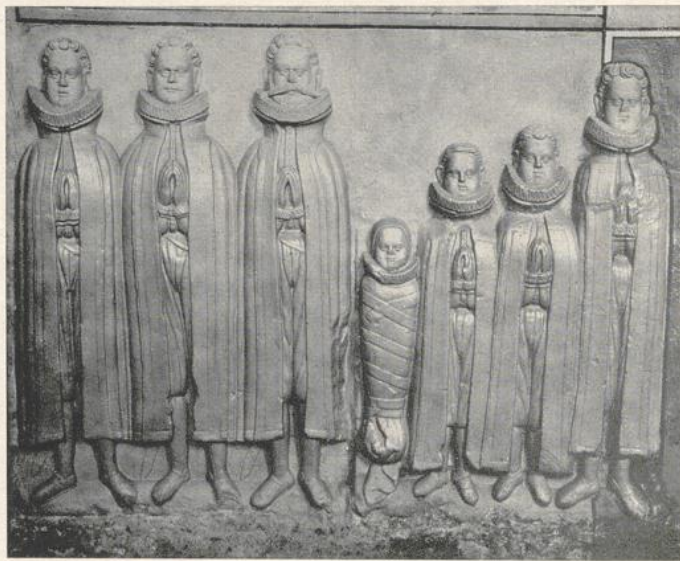

Grabsteine derer von Lippe in der Kirche zu Vinsebeck,  
Kreis Hörter.





Grabstein einer Freifrau von Offer und ihres Kindes  
in der Kirche zu Himmighausen, Kreis Hörtter.



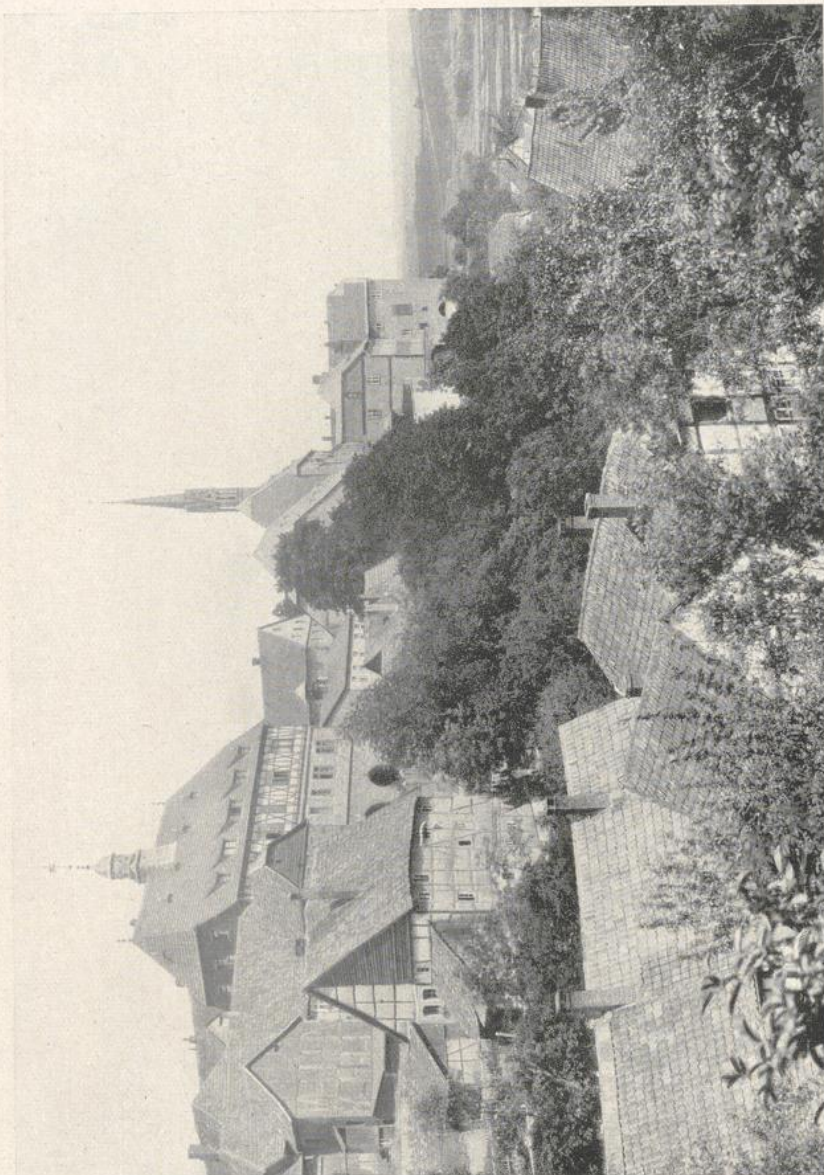

Warburg ob der Diemel.



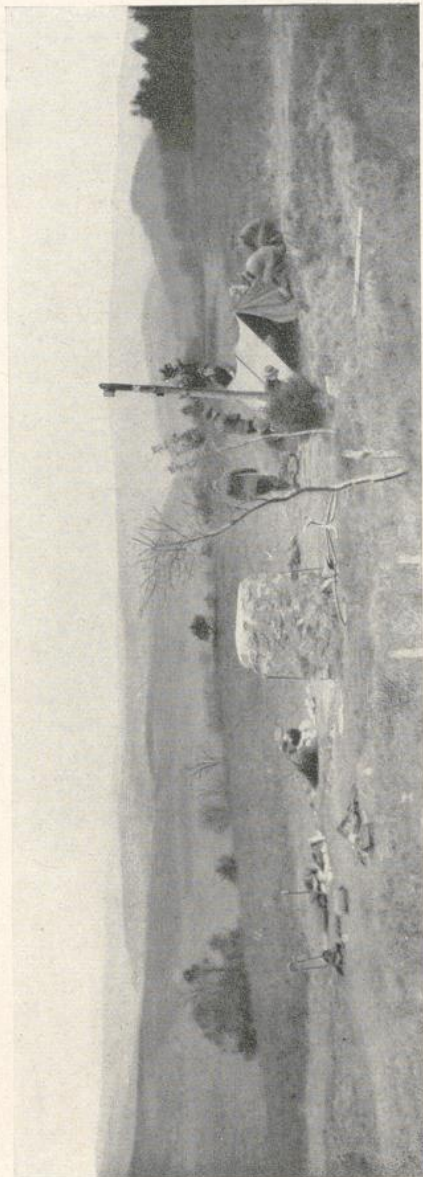

Am Gipfelhang des Kahlen Asten; Vorbereitungen zu einem Nachtlager im Freien.





Im Hömetal bei Sanspouci.



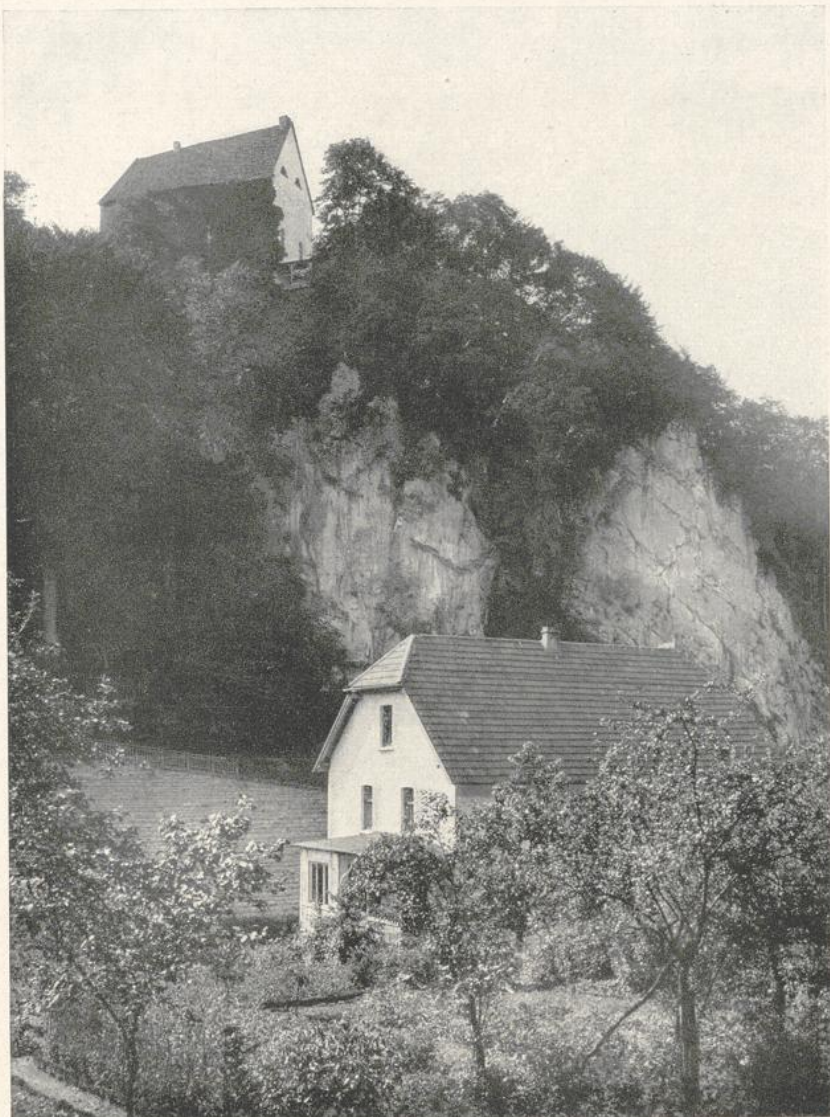

Der Klusenstein im Hönnetal.



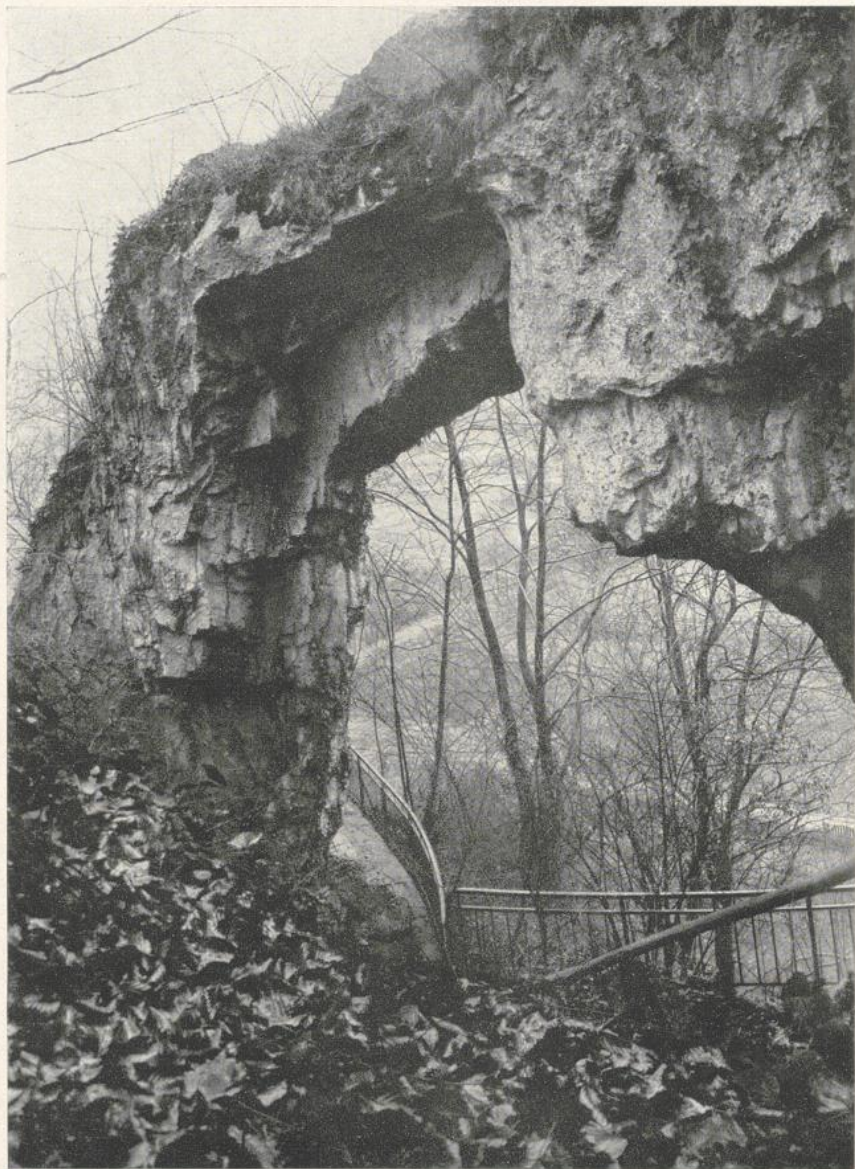

Die Hünenpforte, Felssturz bei Hohenlimburg.



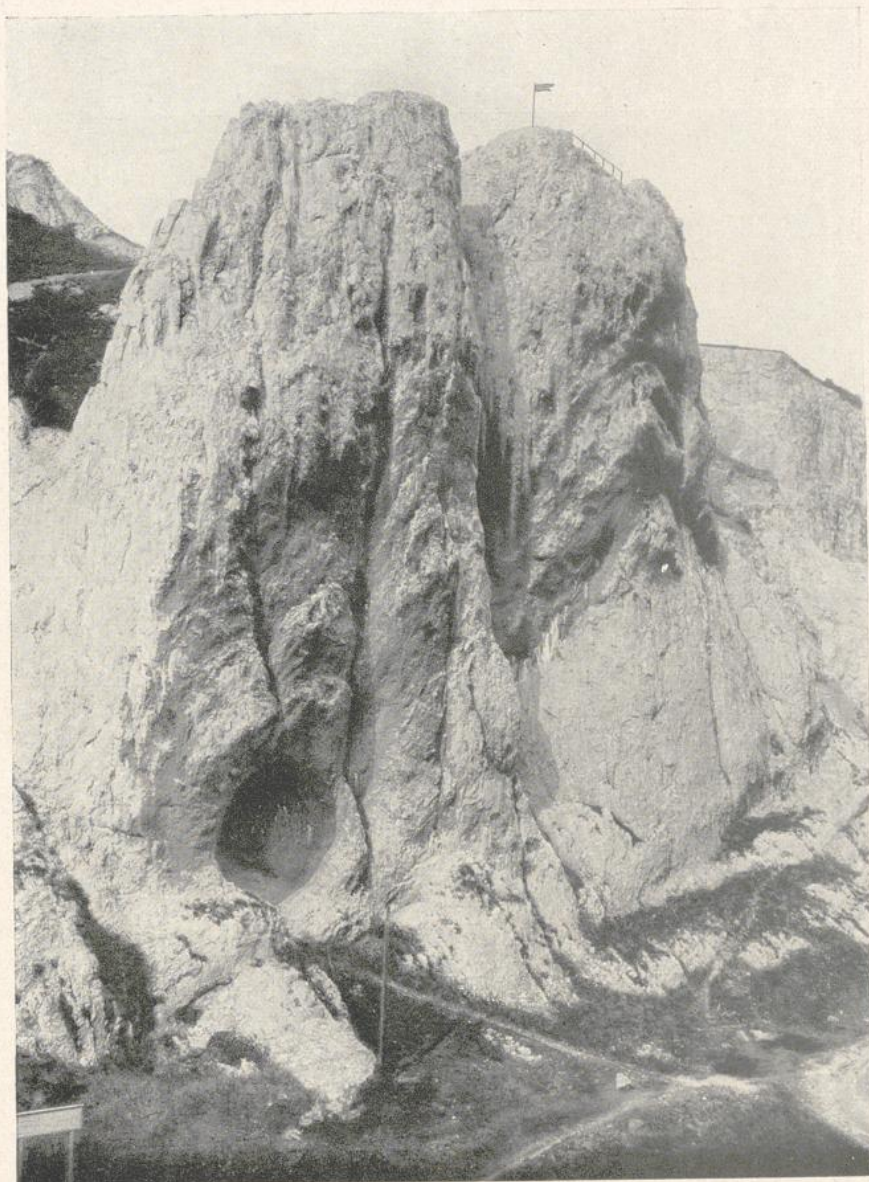

Felsgruppe „Pater und Nonne“ bei Letmathe.



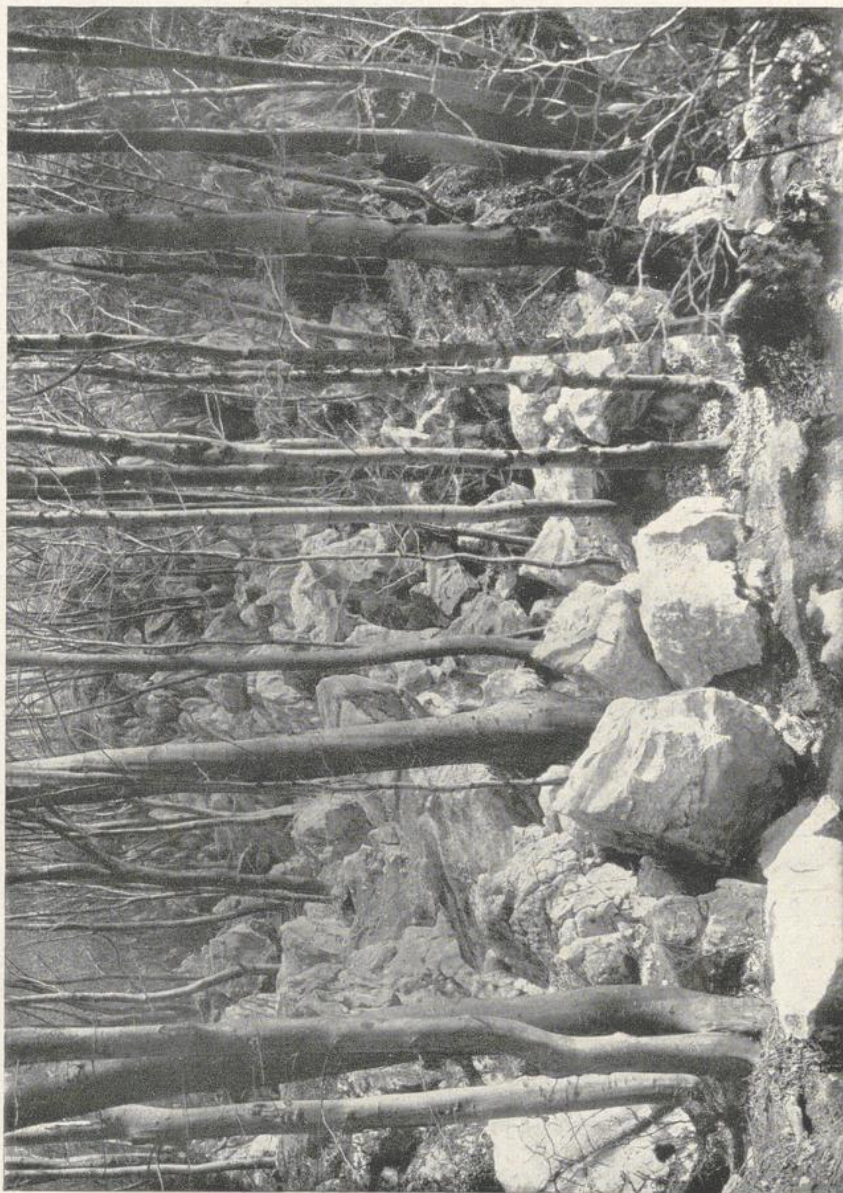

Im „Kleinen Gessenersee“ bei Sundwig.



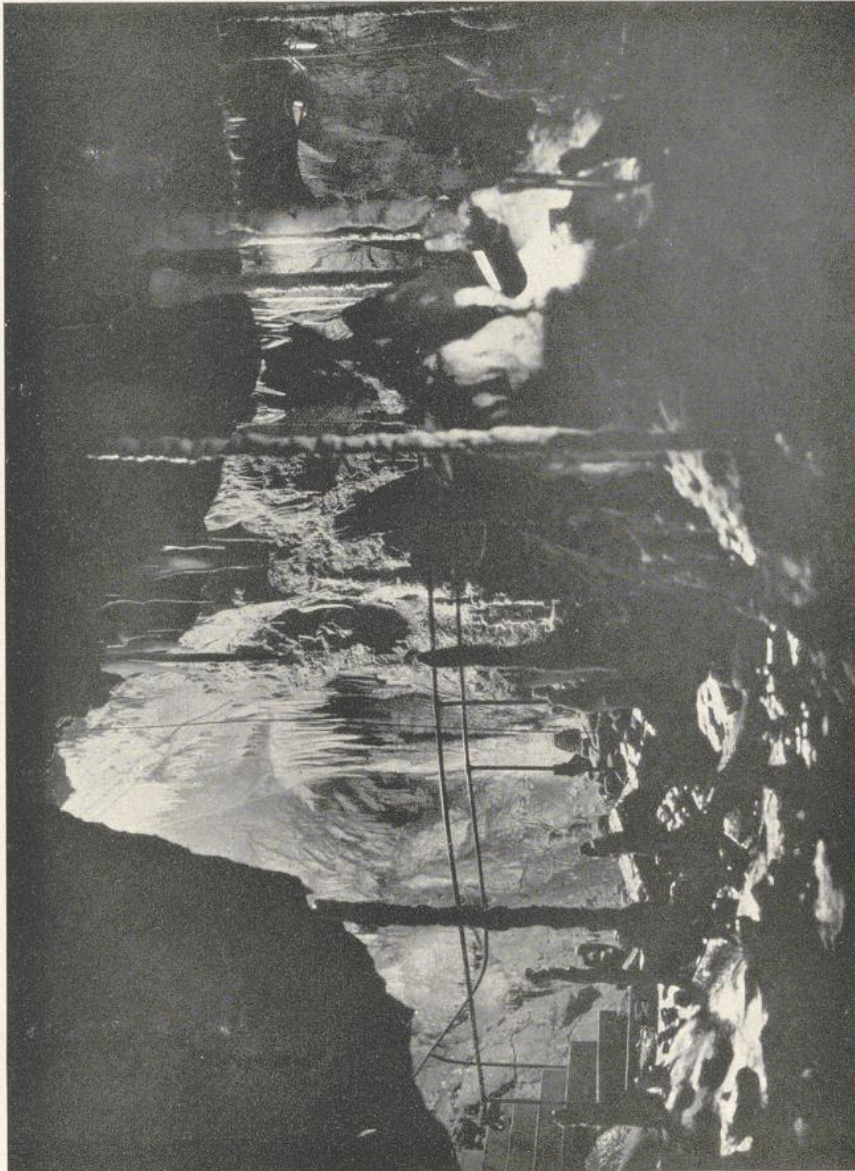

In der Attendorner Tropfsteinhöhle.





Landschaftsbild oberhalb von Nordenau, auf dem Wege zum Kahlen Asten.





Schloß Schnellenberg bei Attendorf.



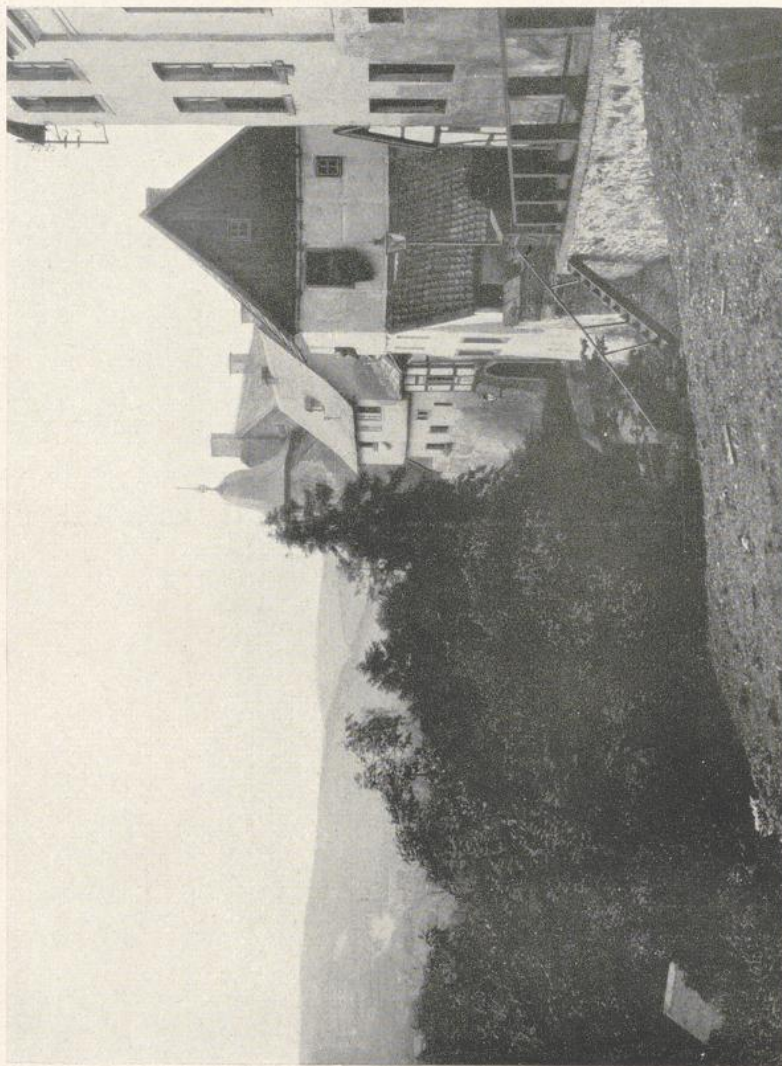

Am Kaiserpförtchen zu Urnsberg.



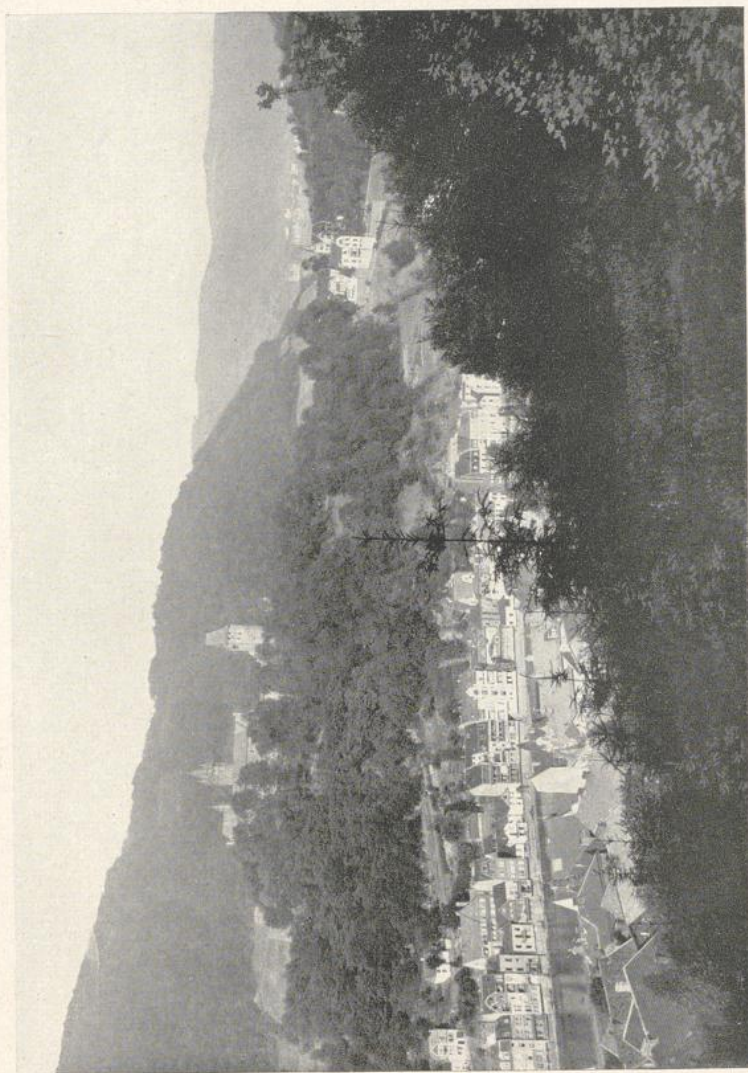

Mitten an der Senne.



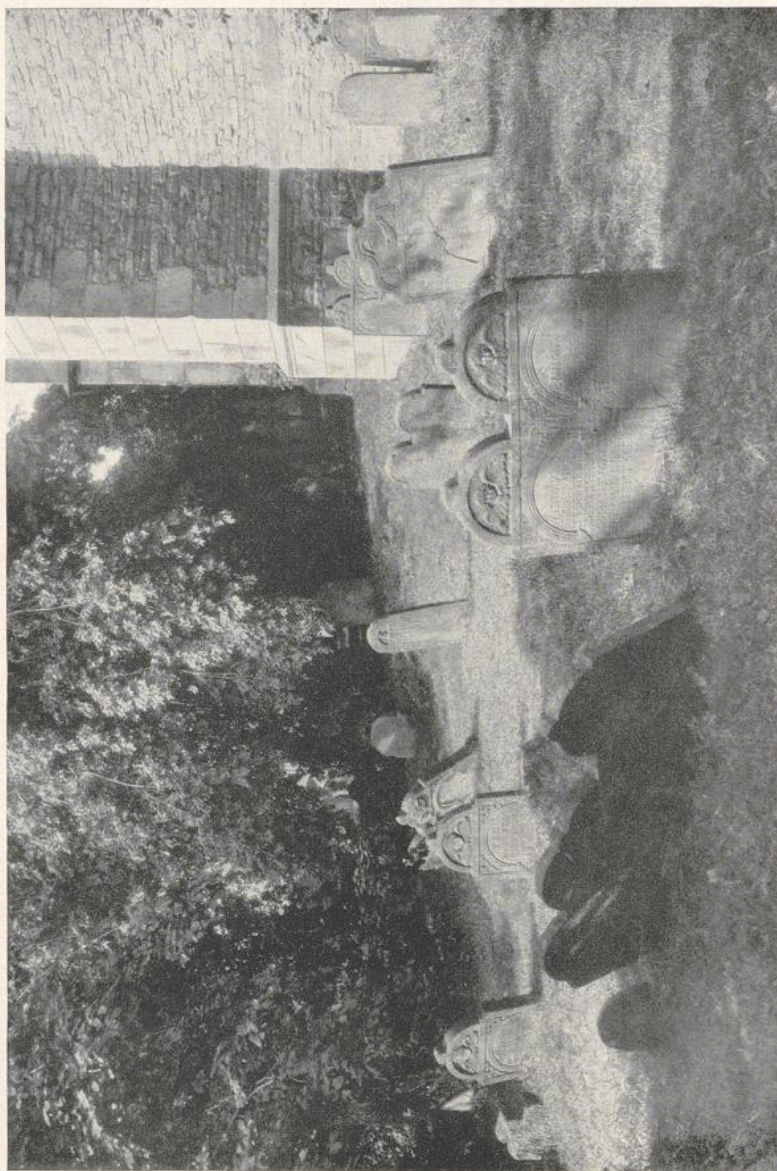

Alter Friedhof zu Syburg an der Ruhr.



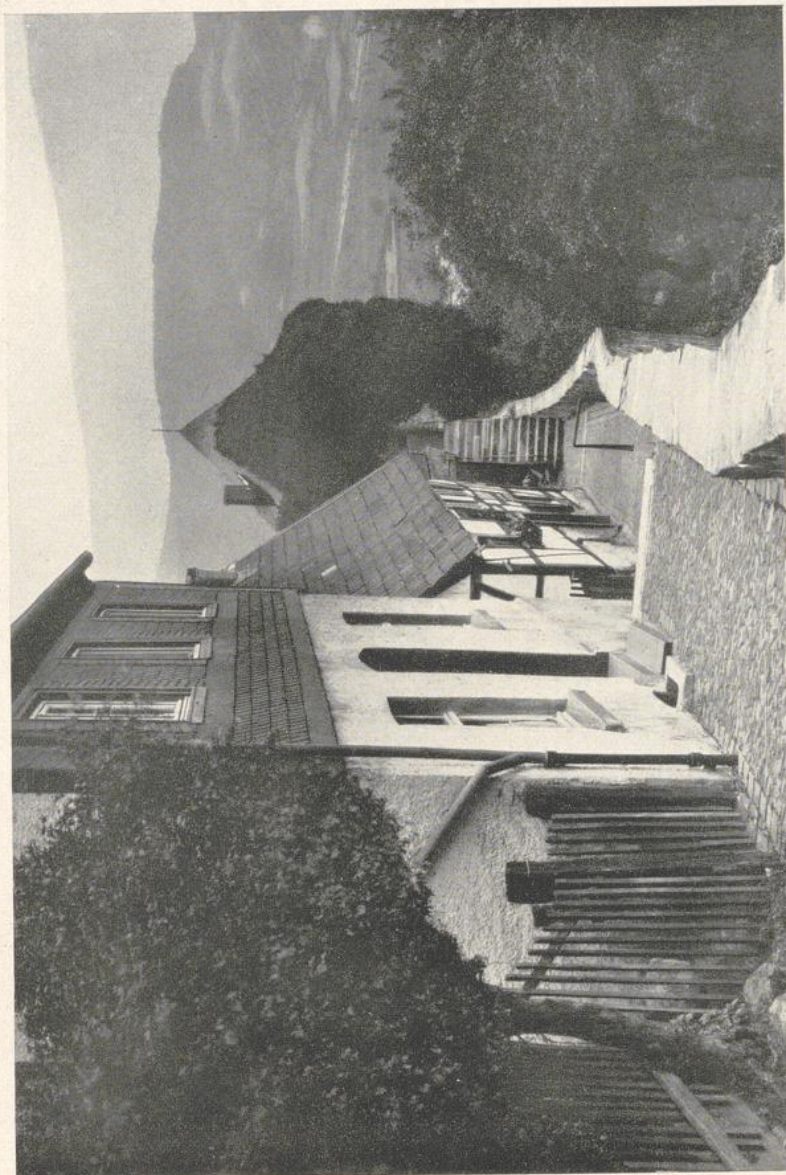

Am Grünen Turm in Arnsberg.



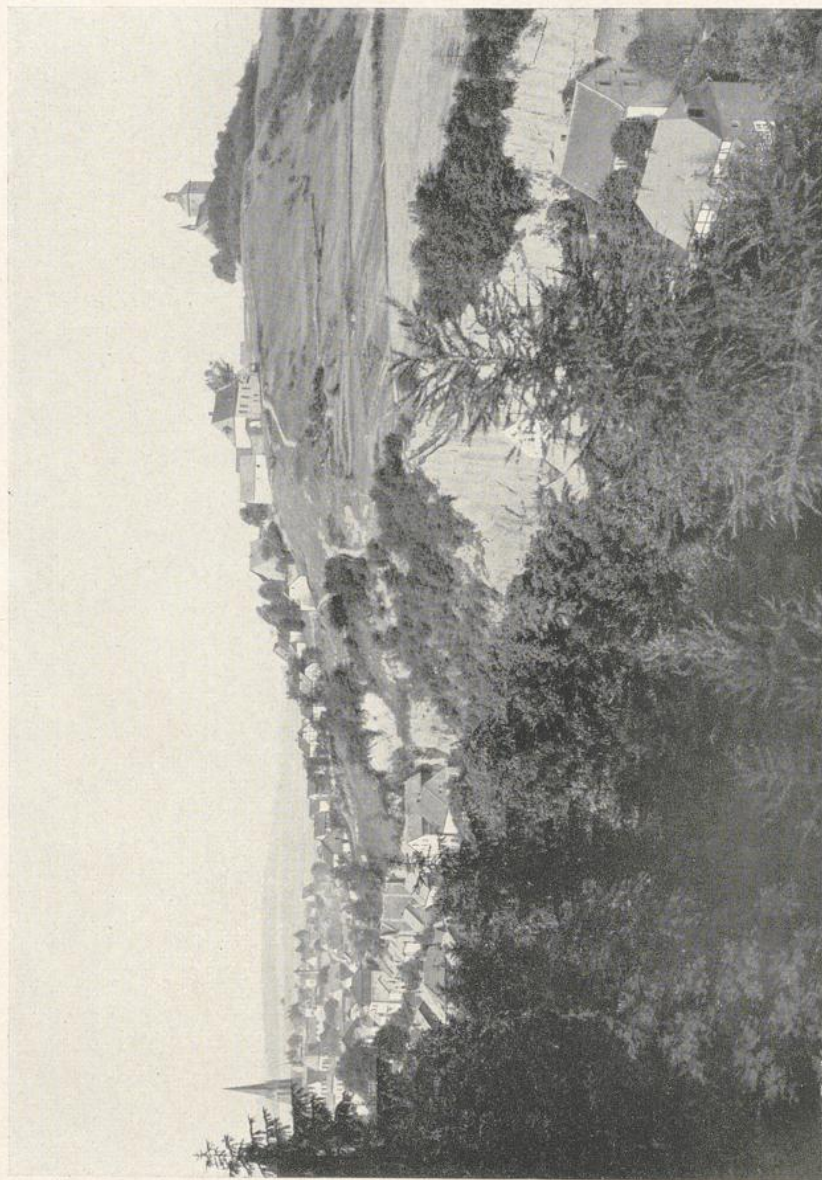

Warstein. Rechts oben die alte Kirche.



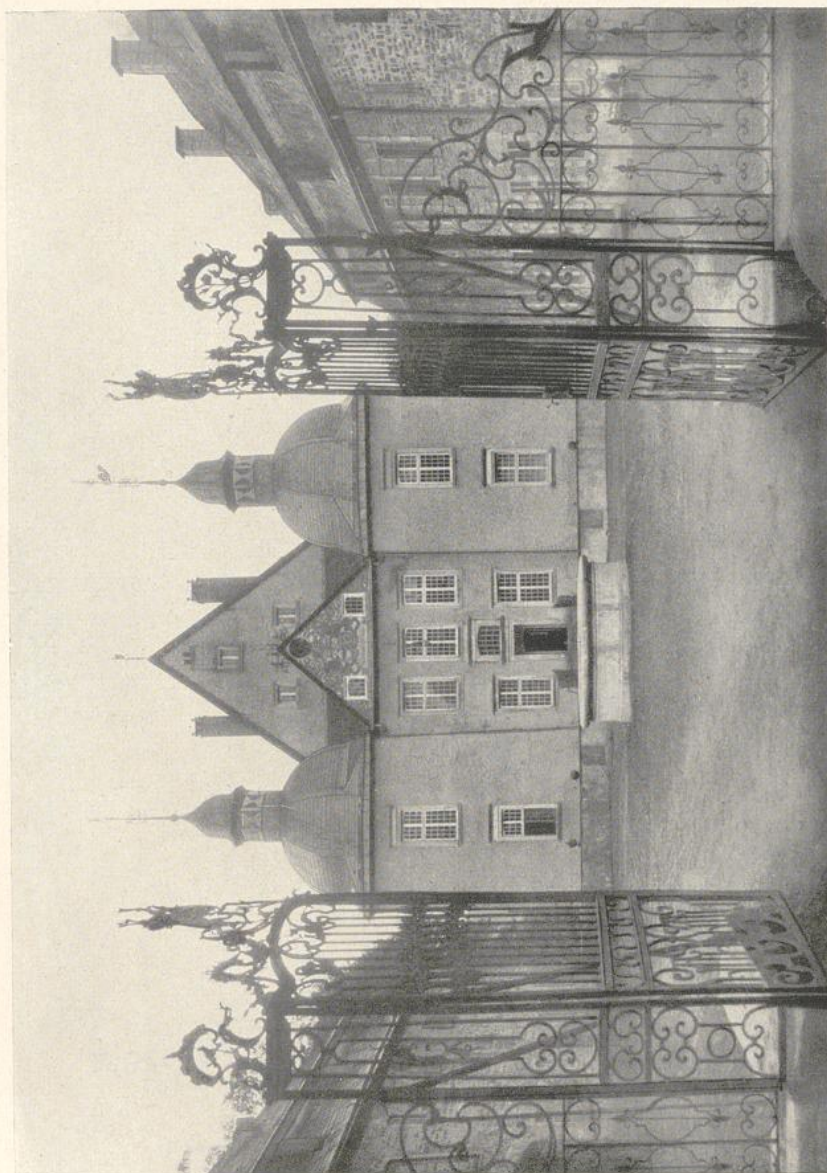

Schloß Neuhaus bei Sündenscheid.





Karfreitagaprozession in Menden.



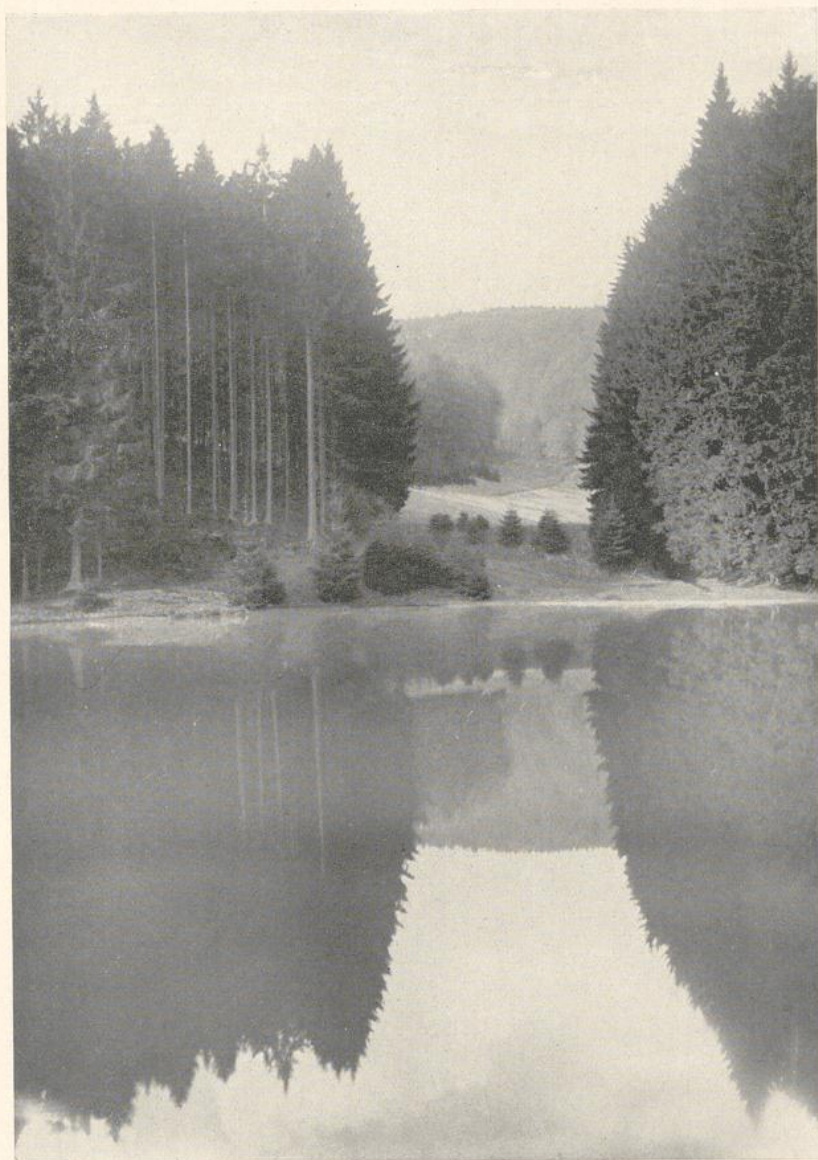

Der Mühlenteich bei dem Kloster Grafschaft.



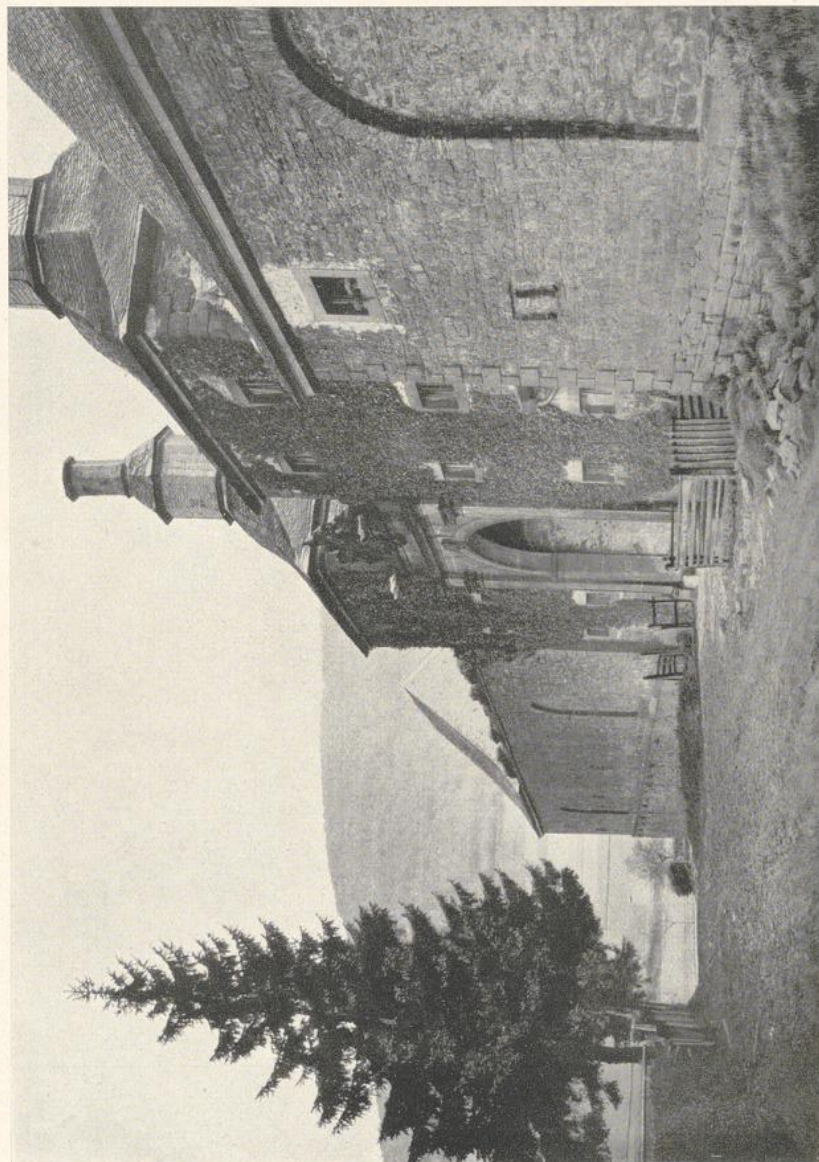

Am Kloster Grafschaft bei Schmallenberg.



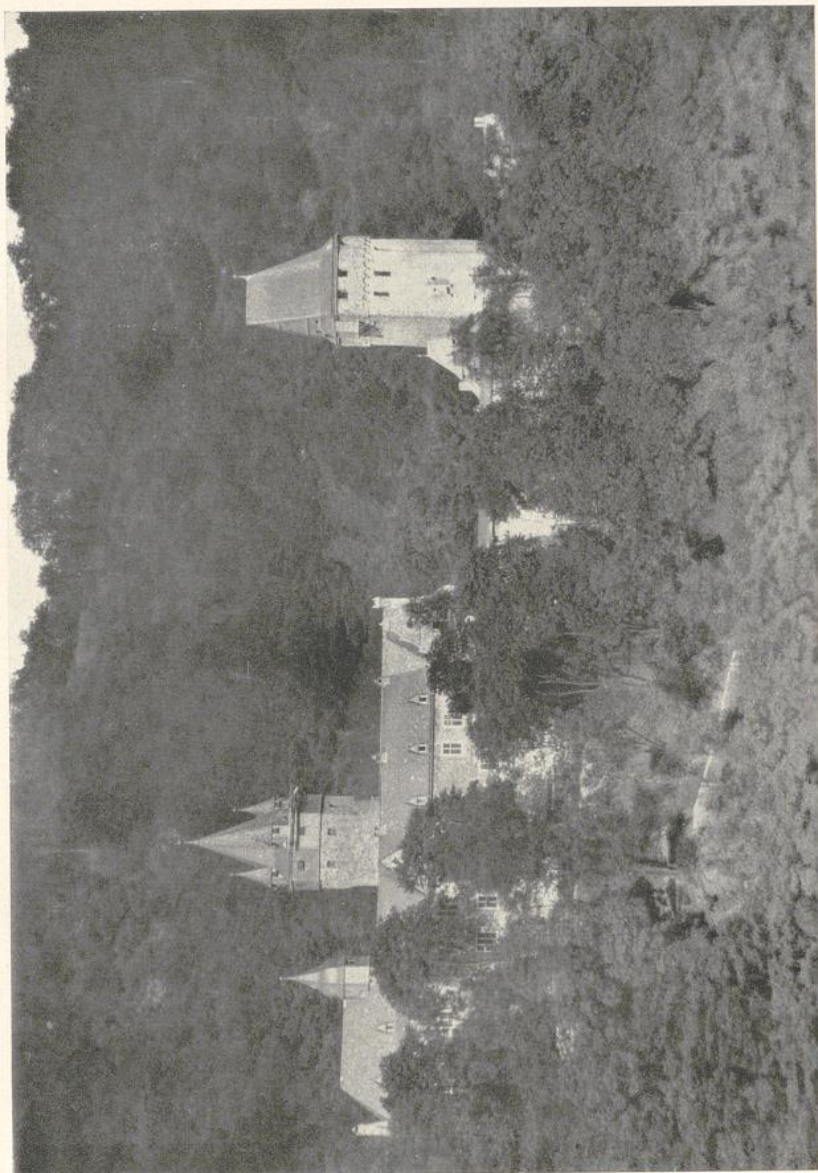

Burg Altena über der Sene.



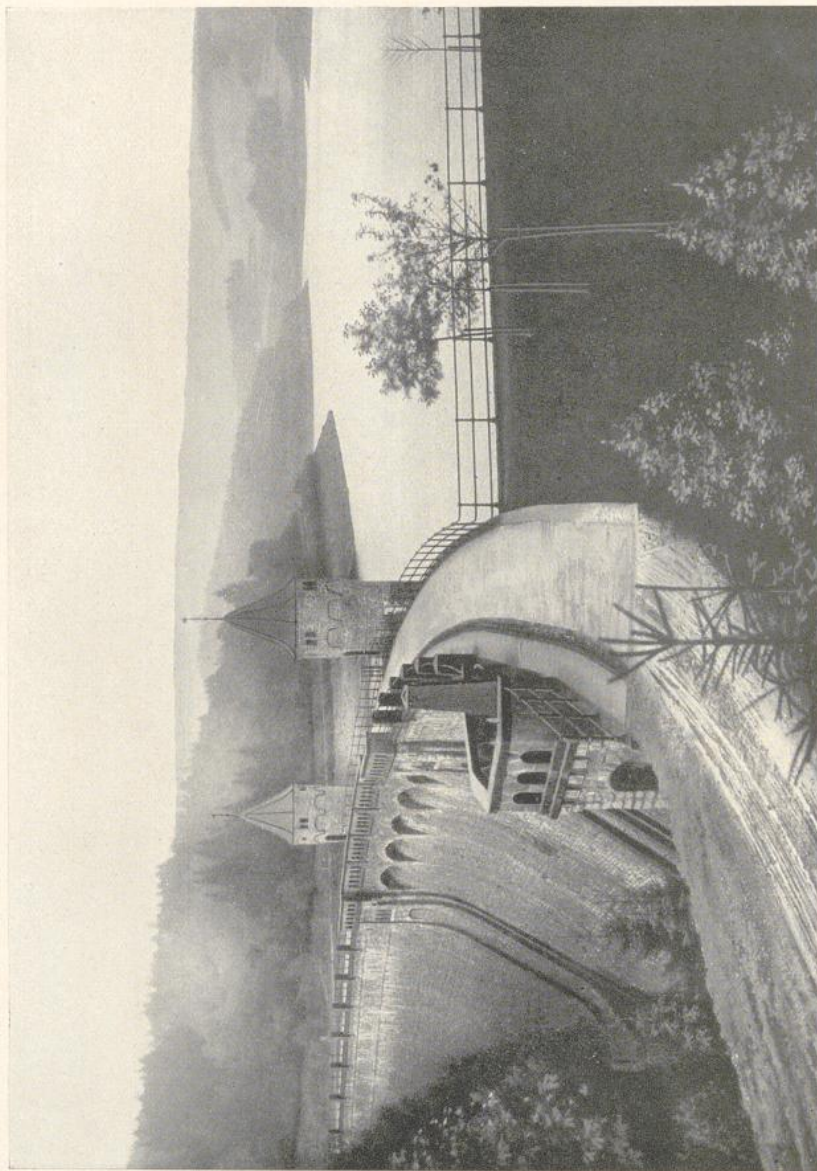

2In der Verjetalperre.





Burgruine Volmarstein an der Ruhr.





Bronzener romanischer Türklopfer  
an der Paradiespforte  
des Domes in  
Paderborn.