



UNIVERSITÄTS-  
BIBLIOTHEK  
PADERBORN

## **Niedersächsisches Bauerngehöft**

**Verein für Niedersächsisches Volkstum**

**Bremen, 1938**

2. Verfasser: Architekt Dipl.-Ing. Hermann Haslob, Elbing.

---

[urn:nbn:de:hbz:466:1-96208](https://nbn-resolving.org/urn:nbn:de:hbz:466:1-96208)

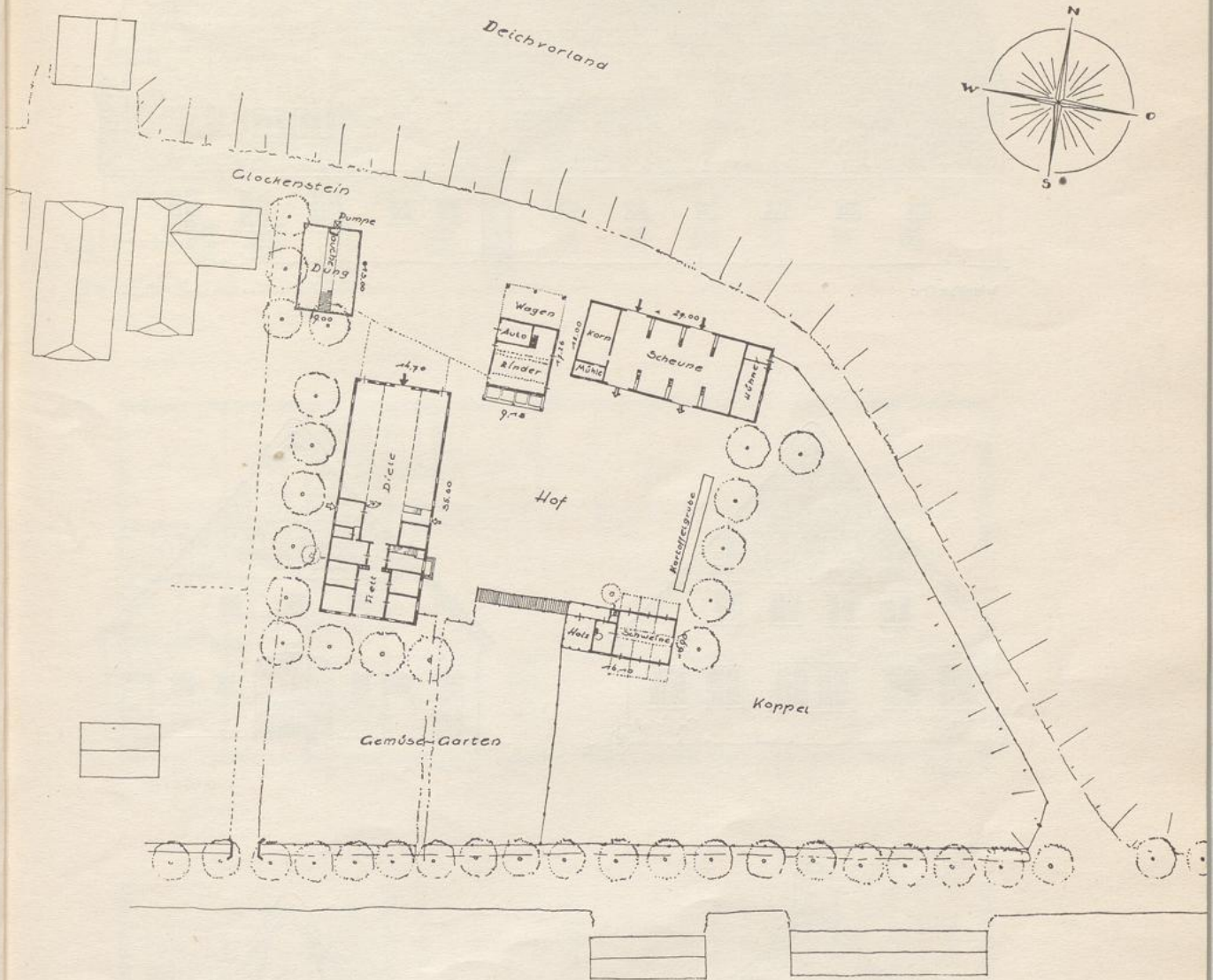

2. Verfasser: Architekt Dipl.-Ing. Hermann Haslob, Elbing.

Der Haupthof ist mit Rücksicht auf eine der Wirklichkeit entnommene Grundstückslage seitlich vom Hauptgebäude angeordnet, während der Vorhof vor dem Einfahrtsgiebel vor allem die Dungstätte aufnimmt. Im Grundriß des Haupthauses vermittelt der in die Mitte des Hauses gelegte Wohnraum — vom Verfasser Flett genannt — den Zugang zu den Stuben und Kammern. Durch diese Anordnung besteht eine unmittelbare Übersicht über alle Vorgänge auf der großen Diele. Der Aufwand für den Wohnteil steht in gutem Verhältnis zum Stallteil.

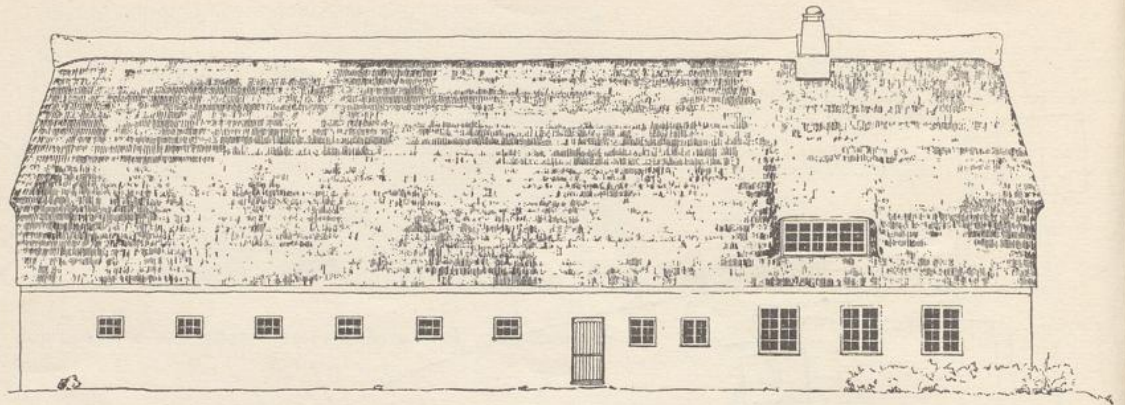

Westseite

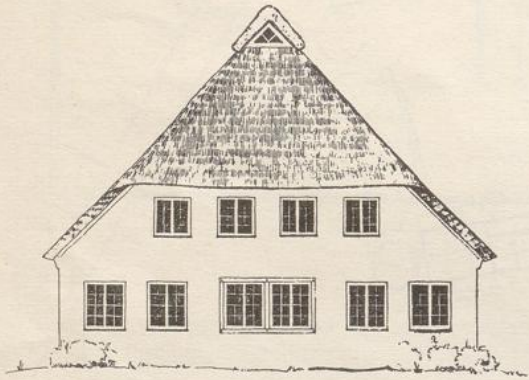

Südsseite

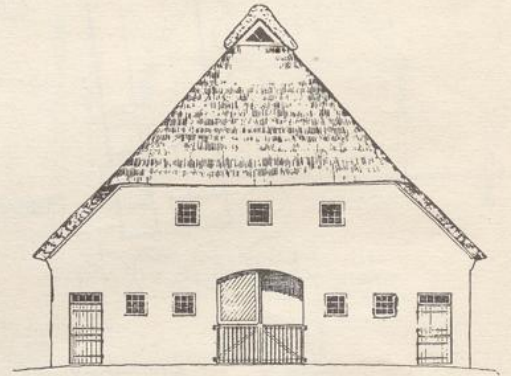

Nordseite

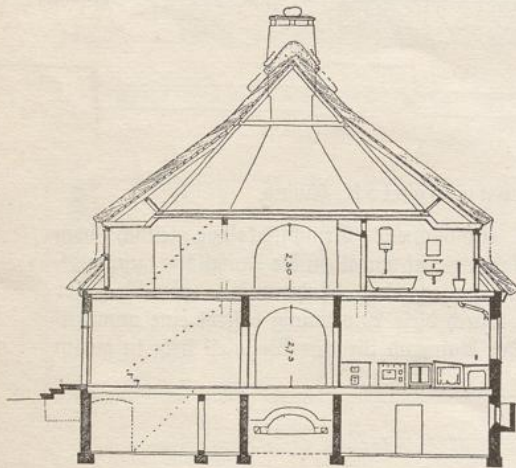

Hermann Haslob, Eibing

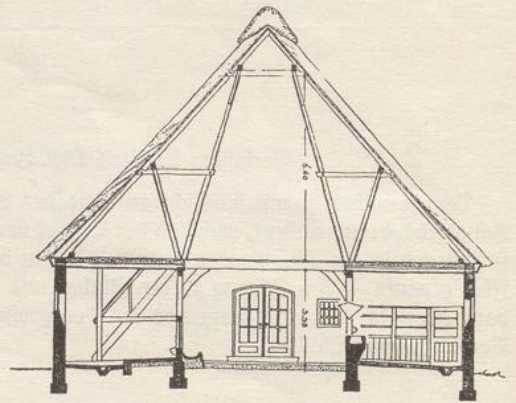
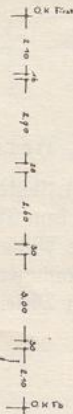

Schnitt durch Wohn- und Stallteil

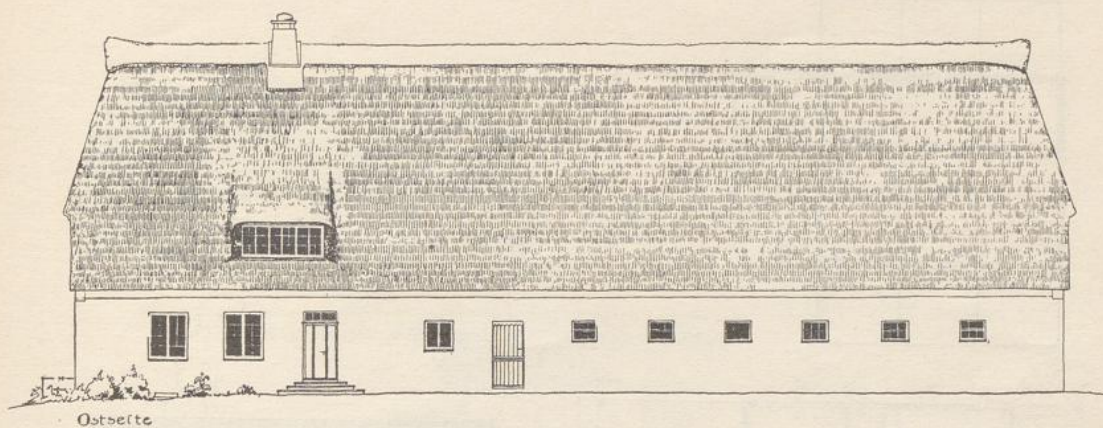

Ostseite

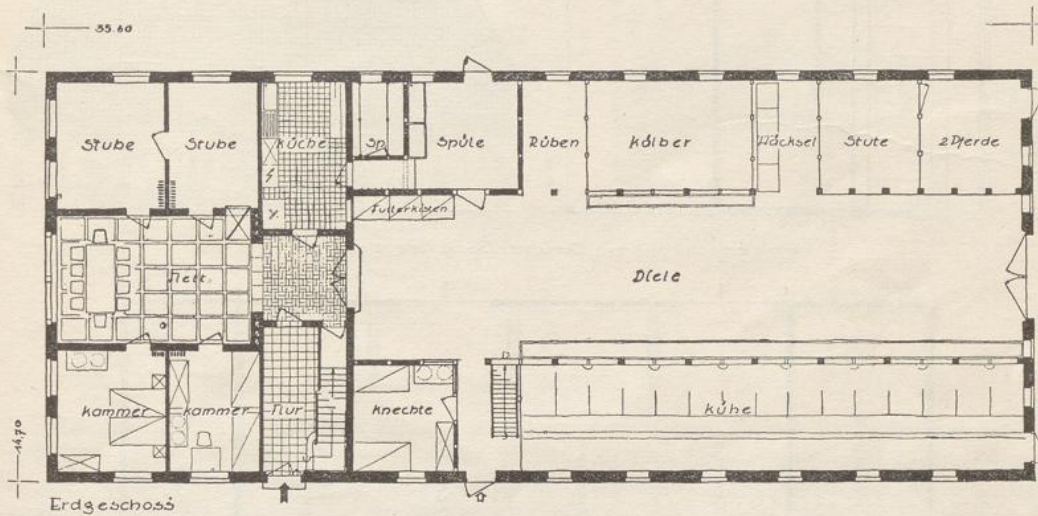

Erdgeschoss

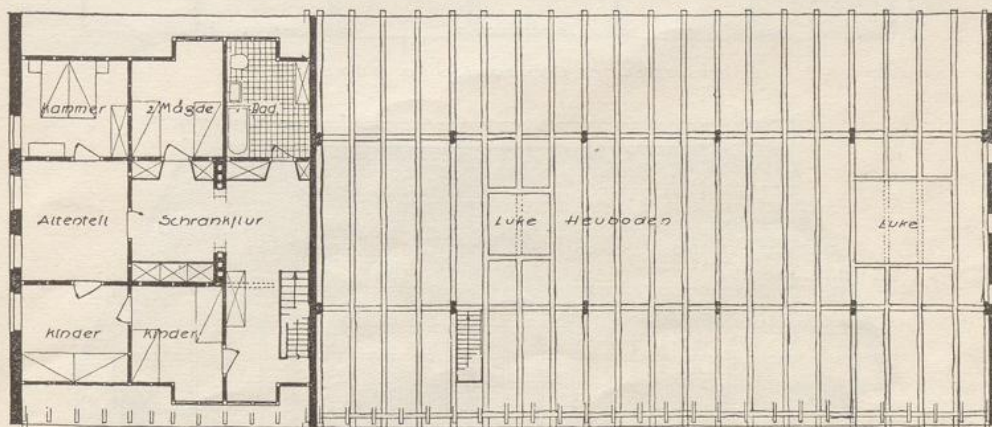

Obergeschoss

Hermann Haslob, Elbing

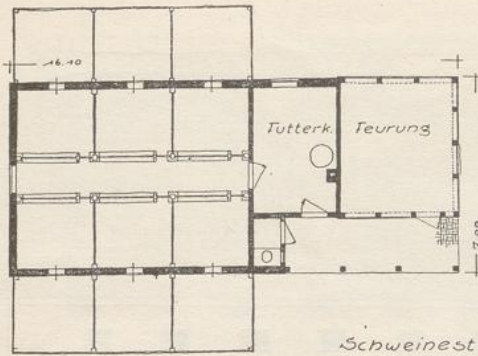

Schweine Stall Grundriss u. Nordseite.

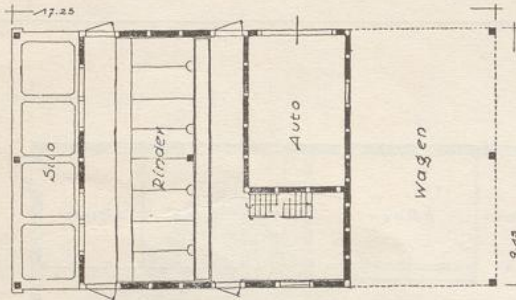
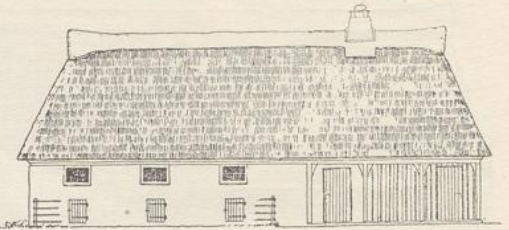

Wagenschuppen: Grundriss u. Westseite

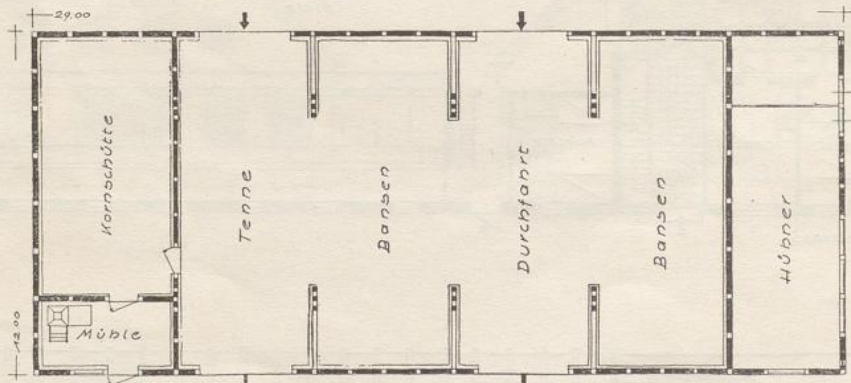
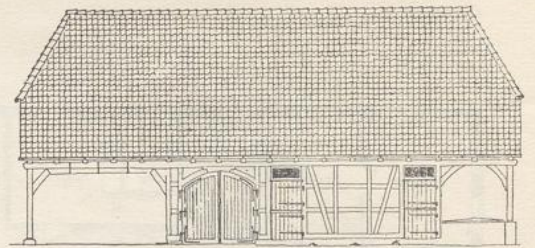

Kornscheune: Grundriss u. Südseite

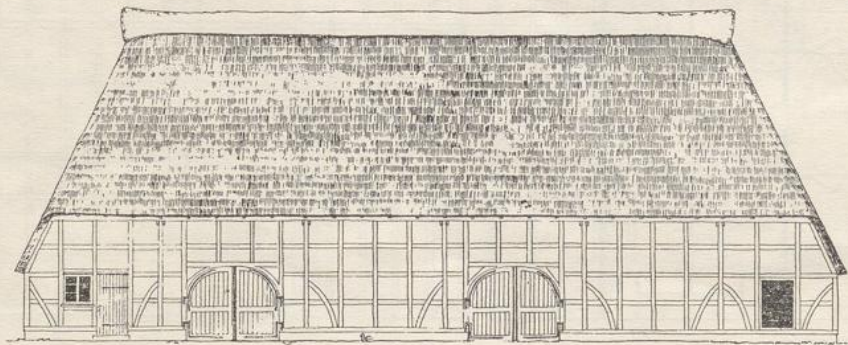

Hermann Haslob, Elbing