



UNIVERSITÄTS-  
BIBLIOTHEK  
PADERBORN

## **Niedersächsisches Bauerngehöft**

**Verein für Niedersächsisches Volkstum**

**Bremen, 1938**

7. Verfasser: Architekt Carl Borgmann, Verden.

---

[urn:nbn:de:hbz:466:1-96208](https://nbn-resolving.org/urn:nbn:de:hbz:466:1-96208)

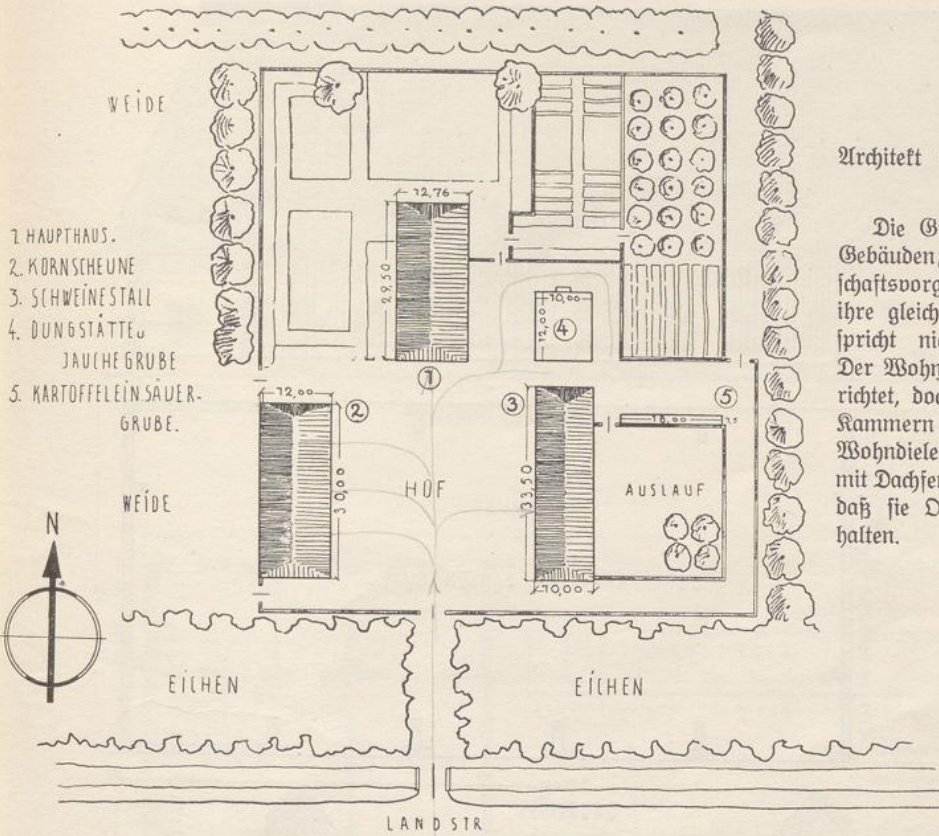

7.

Verfasser:  
 Architekt Carl Borgmann,  
 Verden.

Die Gruppierung der in drei Gebäuden zusammengefaßten Wirtschaftsvorgänge um den Hof und ihre gleichgerichtete Stellung entspricht niedersächsischem Brauch. Der Wohnteil ist nach Norden gerichtet, doch sind die Stuben und Kammern seitlich um eine mittlere Wohndiele gelegt, bzw. so seitlich mit Dachfensterausbauten versehen, daß sie Ost- und Westsonne erhalten.

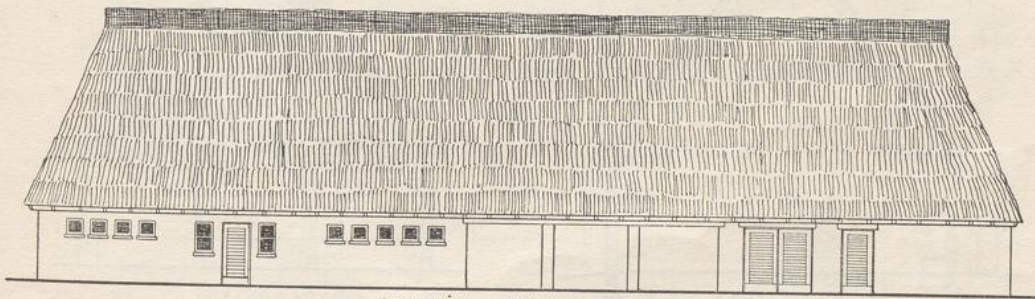

SCHWEINE - STALL.

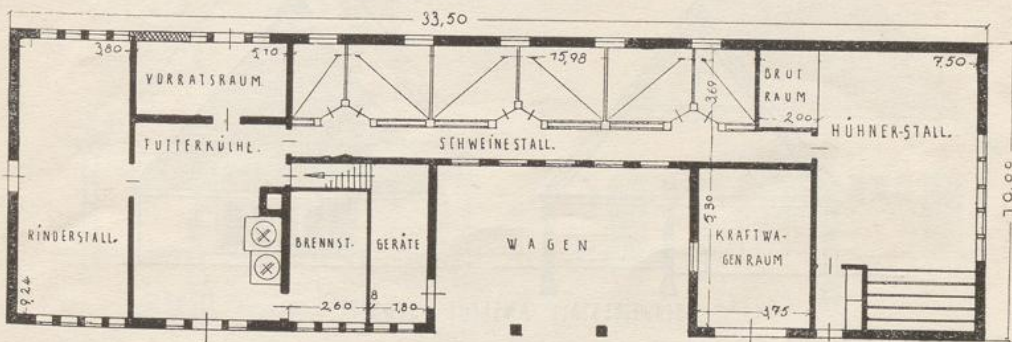

Carl Borgmann, Verden

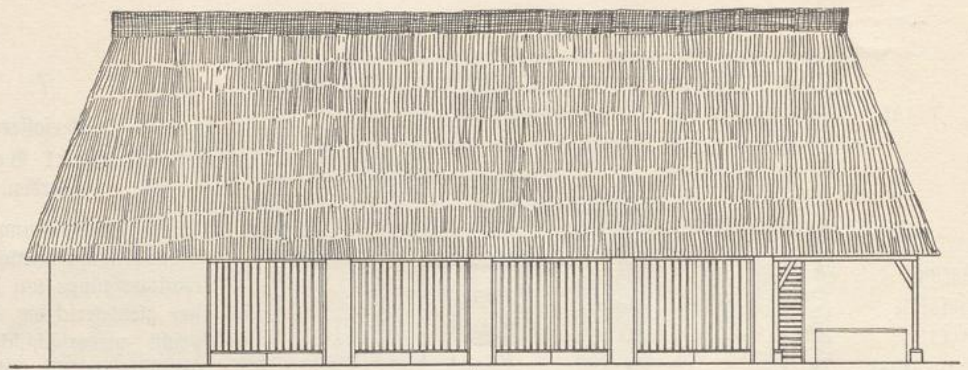

OST-ANSICHT.

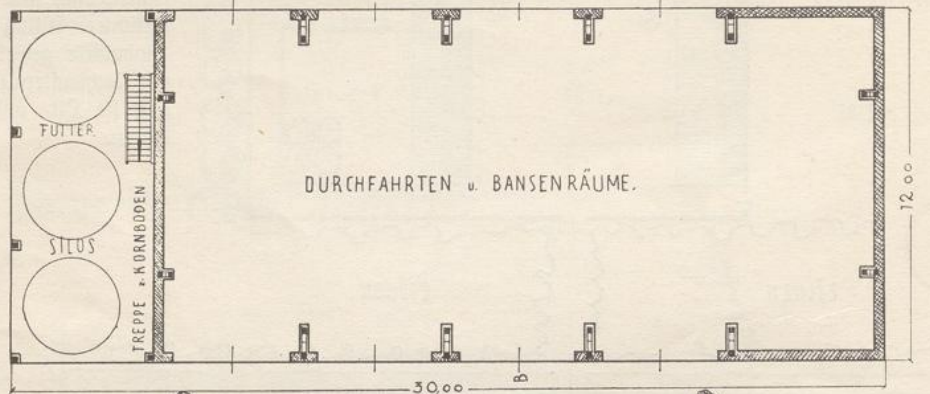

GRUNDRISS.

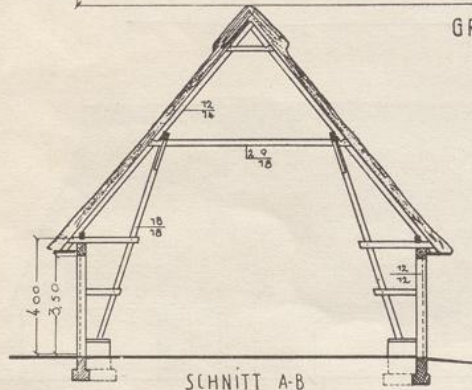

SCHNITT A-B

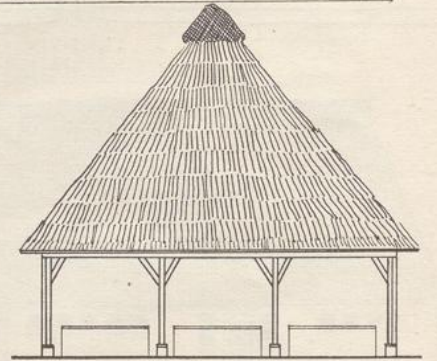

NORDANSICHT.

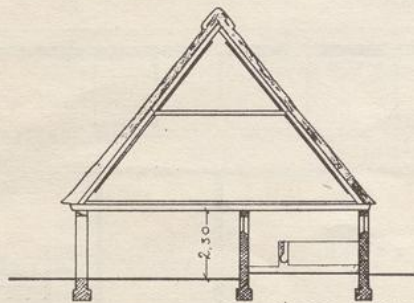

SCHWEINESTALL ANSICHT u. SCHNITT

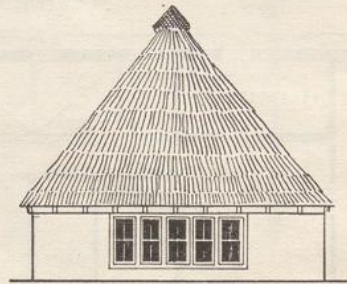

Carl Borgmann, Verden

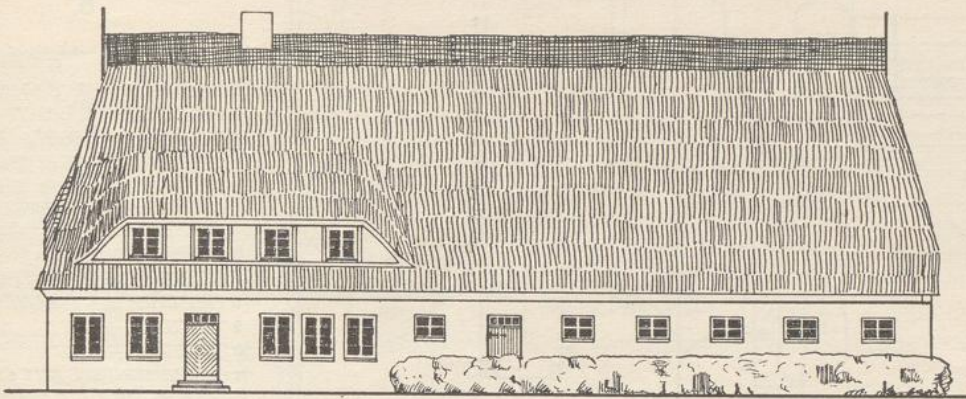

HAUPTHAUS WESTANSICHT

GRUNDRISS.  
2,9,50

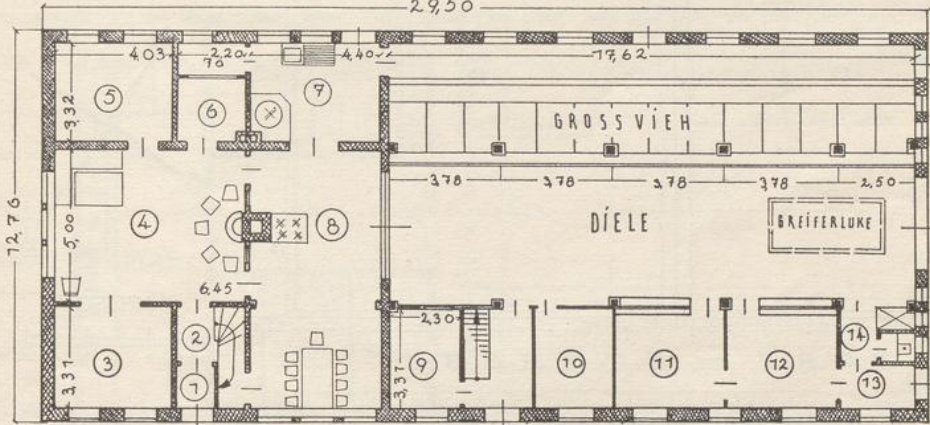

- |                  |                 |                      |                    |                        |
|------------------|-----------------|----------------------|--------------------|------------------------|
| 1 EINGANG.       | 4 WOHNDIELE.    | 7 WASCHKÜCHE.        | 9 KNECHTEKAM.      | 12 ARBEITSPFERDE.      |
| 2 TREPPENAUFGANG | 5 SCHLAFZIMMER. | 10 SPEISEKAMMER.     | 10 KÄLBER.         | 13 DUNGGANG.           |
| 3 STUBE          | 6 BAD u. ABDRT. | 8 KOCH u. WOHNKÜCHE. | 11 FÖHLEN u. STUTE | 14 GESCHIRR u. ABDORT. |

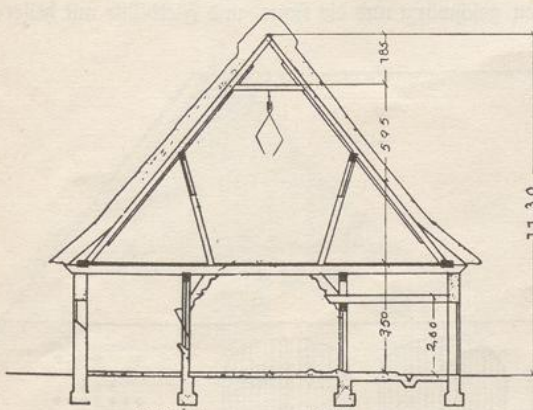

SNITT DURCH DEN STALL.



SÜDANSICHT.

Carl Borgmann, Verden