



UNIVERSITÄTS-
BIBLIOTHEK
PADERBORN

Niedersächsisches Bauerngehöft

Verein für Niedersächsisches Volkstum

Bremen, 1938

10. Verfasser: Architekten F. D. Lemcke und Fr. Brinkmann, Hannover.

[urn:nbn:de:hbz:466:1-96208](https://nbn-resolving.org/urn:nbn:de:hbz:466:1-96208)

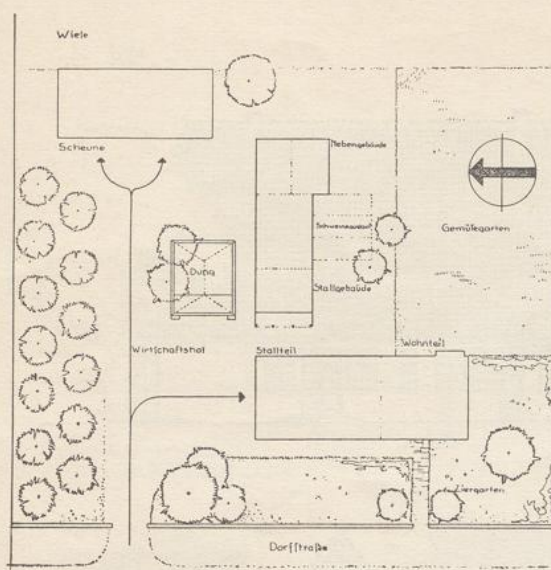

Lageplan M. 1:500

10.

Verfasser: Architekten F. O. Lemcke und Fr. Brinkmann, Hannover.

Die Hofanlage wahrt bei Gleichstellung des Wohnhauses zur Straße die überlieferte Parallelstellung der beiden Hauptbauten. Der Wohnteil, sowie alle Zuchtstallungen und der Hühnerhof sind nach Süden gerichtet. Alle Bauwerke sind in massivem Mauerwerk gedacht, dessen Außenflächen ausgefugt und überschlemmt werden. Die Fensteröffnungen sind trotz ihrer teilweise Breite so gehalten, daß die Stürze ohne Eisen ausgeführt werden können.

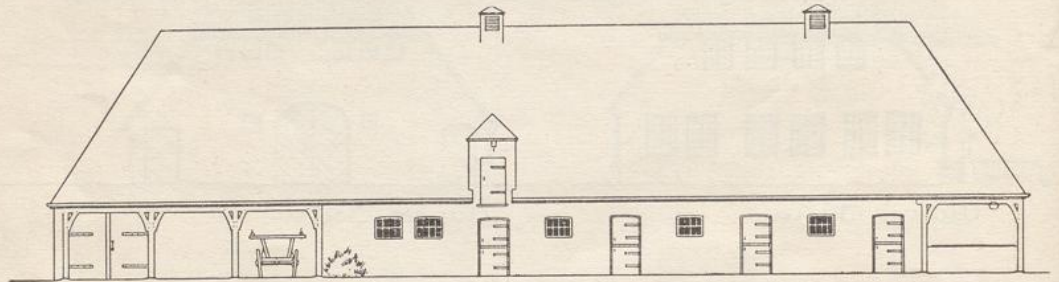

Ansicht des Stalles

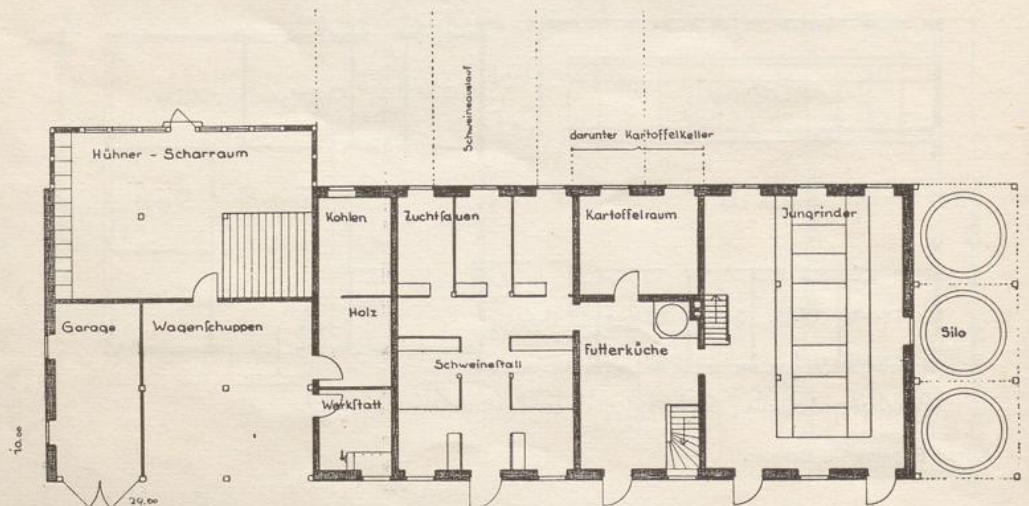

Grundriß des Stalles

F. O. Lemcke und Fr. Brinkmann, Hannover

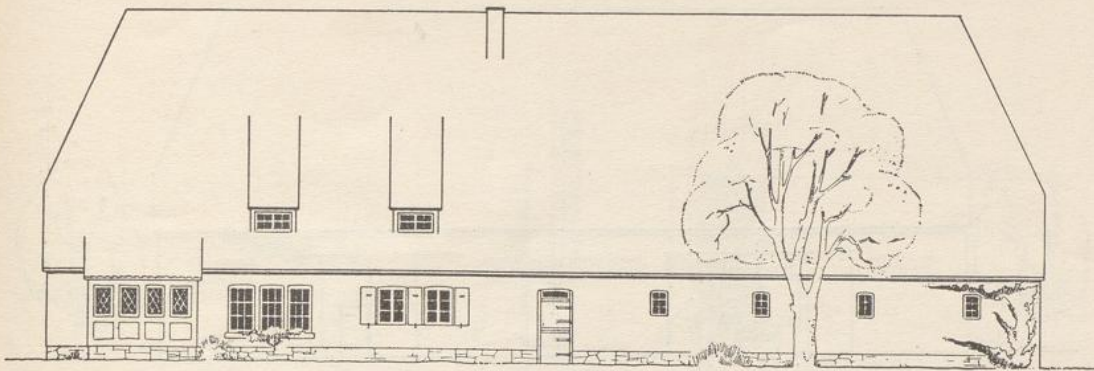

Seitenansicht

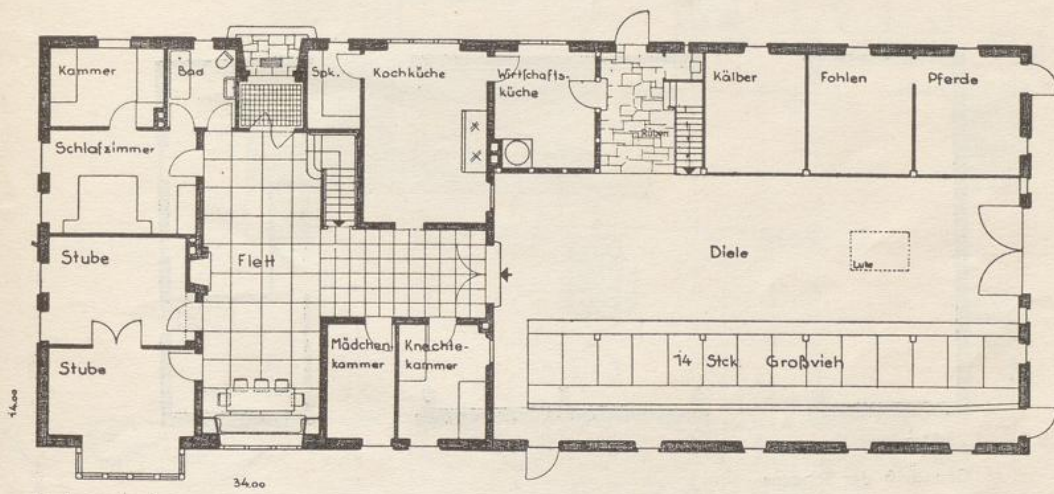

Erdgeschoss

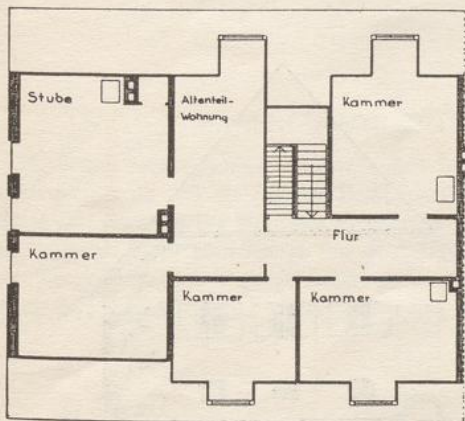

Dachgeschoss

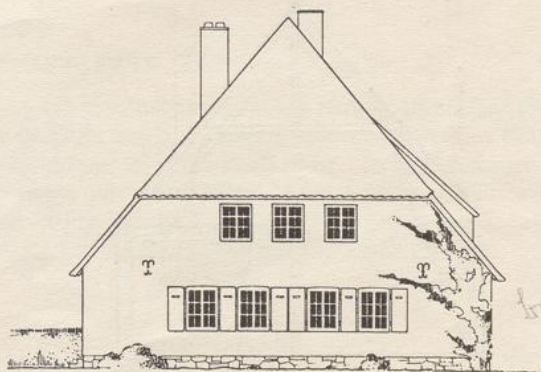

Giebelansicht

F. O. Lemcke und Fr. Brinkmann, Hannover

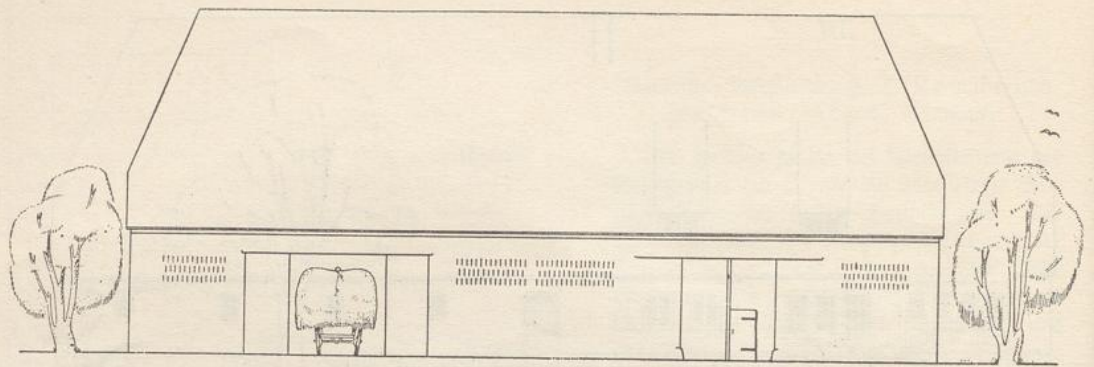

Anficht der Scheune

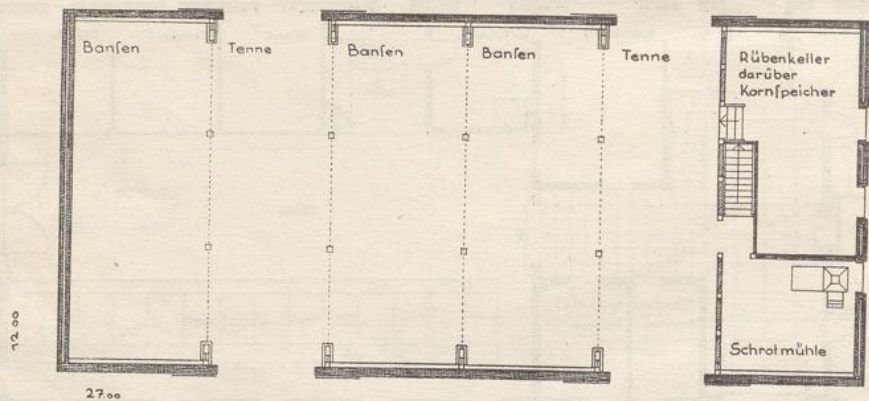

Grundriß der Scheune

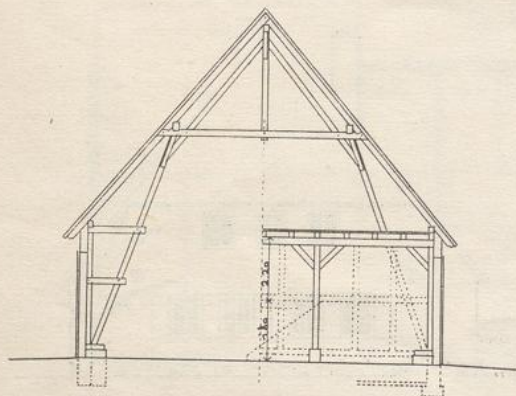

Schnitt

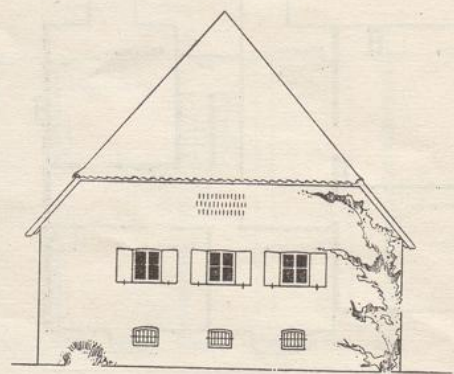

Giebelanficht

F. O. Lemcke und Fr. Brinkmann, Hannover